রাজশাহী উন্নয়ন কর্তৃপক্ষ-এর

সাংগঠনিক কাঠামো

মোট জনবল = ১০৫টি বিদ্যমান + ৩৬টি পদ নতুন সৃজিত + ৪ জন সদস্য = ১৪৫টি

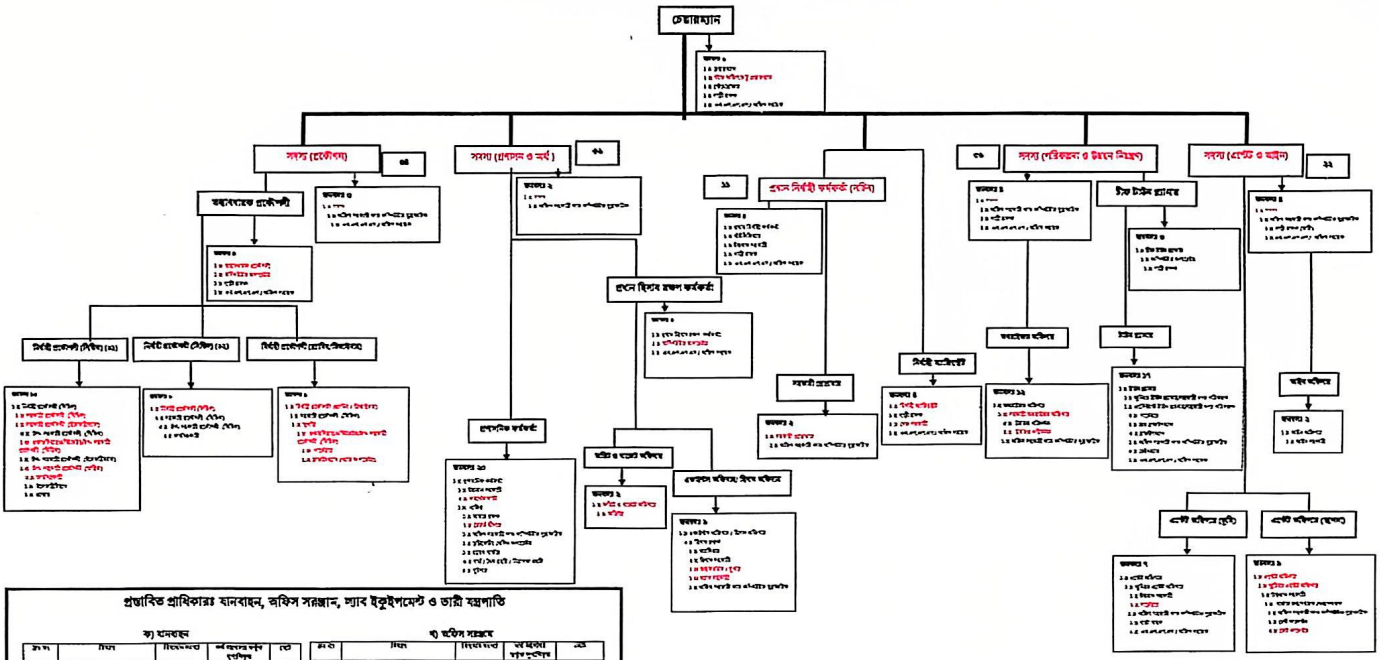

প্রস্তাবিত প্রাধিকারঃ যানবাহন, অফিস সরঞ্জাম, ল্যাব ইকুইপমেন্ট ও ভারী যন্ত্রপাতি

ক) যানবাহন

ক্রম নং	বিবরণ	বিদ্যমান সংখ্যা	নতুন সংখ্যা	মোট
০১।	কার ———	০১	০১	০২
০২।	মোটরসাইকেল (বিভিন্ন ধরণ) ———	০৪	০২	০৬
০৩।	বাস ———	০১	০৮	০৯
০৪।	মাইক্রোবাস ———	০৪	০১	০৫
০৫।	পেজো পাজেরো ———	০৪	১০	১৪
	মোট	১৪	২২	৩৬

খ) অফিস সরঞ্জাম

ক্রম নং	বিবরণ	বিদ্যমান সংখ্যা	নতুন সংখ্যা	মোট
০১।	কম্পিউটার (আনুষঙ্গিকসহ) ———	১১	০৮	১৯
০২।	ল্যাপটপ ———	০৮	০১	০৯
০৩।	প্রিন্টার (বিভিন্ন) ———	০৮	০১	০৯
০৪।	স্ক্যানার (বিভিন্ন) ———	০৩	০১	০৪
০৫।	ফটো কপিয়ার (বিভিন্ন) ———	০৩	০১	০৪
০৬।	ফ্যাক্স মেশিন ———	০৩	০১	০৪
০৭।	ডিজিটাল ক্যামেরা (বিভিন্ন ধরণের) ———	০৩	০১	০৪
০৮।	ওভারহেড প্রজেক্টর (বিভিন্ন ধরণের) ———	০৩	০১	০৪
০৯।	ডিজিটাল ক্যামেরা ———	০৩	০১	০৪
১০।	ফ্যাক্সিমিলি মেশিন (বিভিন্ন ধরণের) ———	০৩	০১	০৪
১১।	ইন্টারকম সিস্টেম (৫০ লাইন) ———	০১	০১	০২
১২।	ফ্যাক্স মেশিন ———	০৩	০১	০৪
১৩।	টেলিফোন সেট ———	০৩	০১	০৪
১৪।	টেলিফোন (পেইজ) ———	০৩	০১	০৪
১৫।	ওয়াকিটকি ———	০৩	০১	০৪
১৬।	সাউন্ড সিস্টেম ———	০১	০১	০২
	মোট	৭১	৩৪	১০৫

গ) ল্যাব ইকুইপমেন্ট

ক্রম নং	বিবরণ	বিদ্যমান সংখ্যা	নতুন সংখ্যা	মোট
০১।	টোটাল স্টেশন ———	০৩	০৩	০৬
০২।	থিওডোলাইট ———	০১	০৩	০৪
০৩।	লেভেলিং ইন্সট্রুমেন্ট ———	০১	০৩	০৪
০৪।	ডাম্প লেভেল ইন্সট্রুমেন্ট ———	০১	০৩	০৪
০৫।	ডাম্পলেভেল বি.সি. এন্ড ইন্সট্রুমেন্ট ———	০১	০৩	০৪
০৬।	ডিজিটাল ফটো ———	০৩	০১	০৪
	মোট	০৯	১৬	২৫

ঘ) ভারী যন্ত্রপাতি

ক্রম নং	বিবরণ	বিদ্যমান সংখ্যা	নতুন সংখ্যা	মোট
০১।	ডাম্প ট্রাকের ৬-১০ টি ———	০১	০১	০২
০২।	ডাম্প ট্রাকের ১৪-২০ টি ———	০১	০১	০২
০৩।	ডাম্প ট্রাকের (৩-৪ টন) ———	০১	০১	০২
০৪।	বিশিষ্ট ট্রাকের ———	০১	০১	০২
০৫।	ট্রাকের বিশিষ্টাংশ ———	০১	০১	০২
০৬।	ট্রাকের ট্রেলার ———	০১	০১	০২
০৭।	বিভিন্ন ধরণের ———	০১	০১	০২
০৮।	ট্রাকের ট্রেলার ———	০১	০১	০২
০৯।	ক্রেনসহ ———	০১	০১	০২
	মোট	০৯	০৯	১৮

= বিদ্যমান ১০৫টি পদ ছাড়া কালি দ্বারা চিহ্নিত

= নতুন সৃজিত ৩৬টি পদ এবং সদস্য ৪টি ও ৩টি সচিব পদ লাল কালি দ্বারা চিহ্নিত

প্রধান নির্বাহী কর্মকর্তা
রাজশাহী উন্নয়ন কর্তৃপক্ষ

চেয়ারম্যান
রাজশাহী উন্নয়ন কর্তৃপক্ষ