গ শ্রেণীর-পৌরসভার সাংগঠনিক কাঠামো

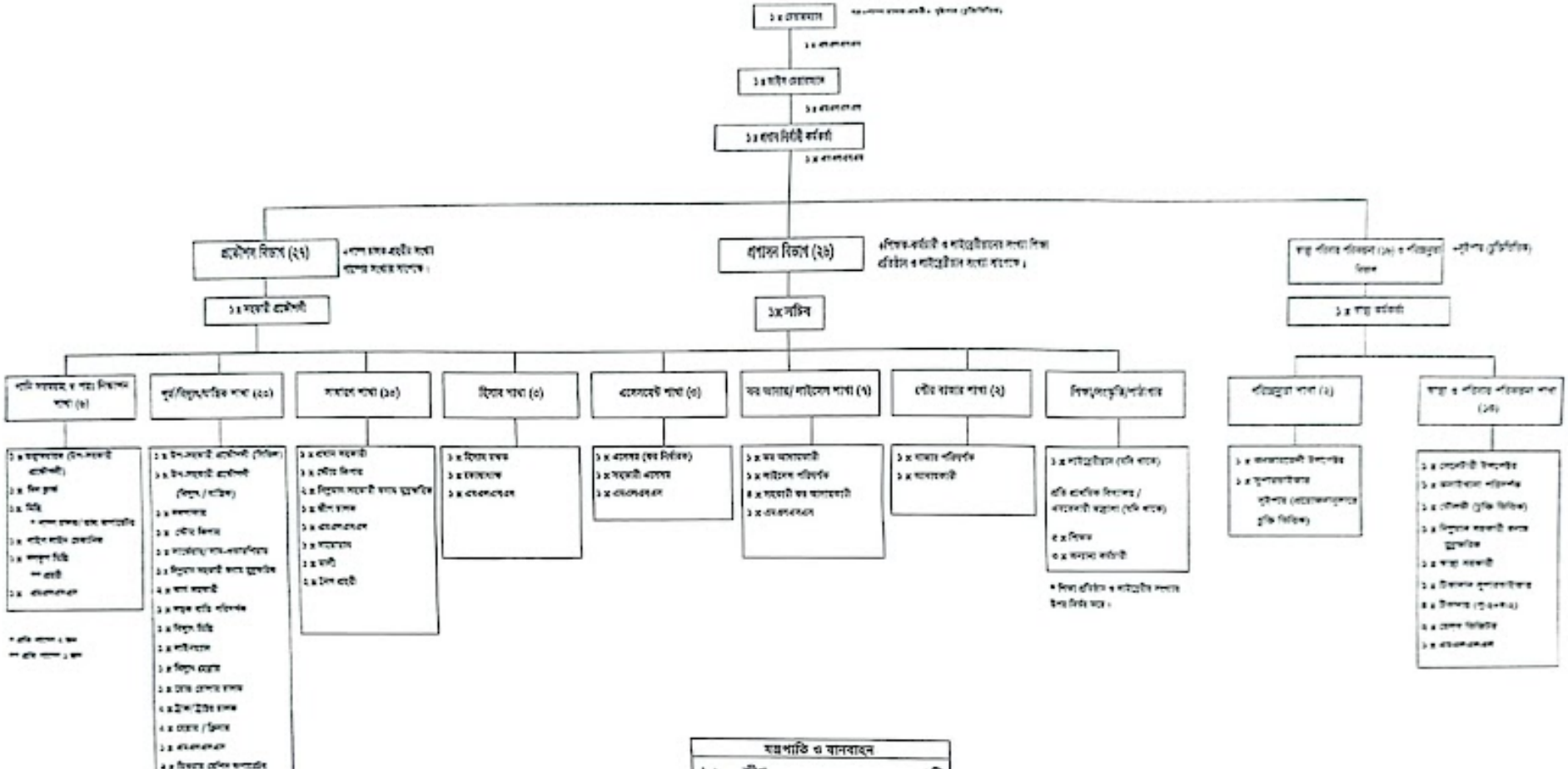

যন্ত্রপাতি ও যানবাহন		
১।	জীপ	১টি
২।	রোড রোলার	১টি (৫-টন)
৩।	কংক্রিট বিকচার মেশিন	১টি
৪।	ট্রাক (৩টন)	২টি
৫।	লেভেলিং যন্ত্র	১টি
৬।	মোটর সাইকেল	২টি
৭।	বাইসাইকেল	২টি
৮।	টাইপ রাইটার মেশিন	৩টি
৯।	ডুপ্লিকেটিং+ফটোকপি মেশিন	১+১টি

বিভিন্ন কর্মচারীগণ/ কর্মচারী (যেসি খাতে) এমিটির অধ্য একজন করিয়া ফুটবিটিক কেরার টেকার, চৌকীদার, পুরোহিত ও মোক দেয়া যাইতে পারে।