পল্লী বিদ্যুতায়ন উদ্যোগ
সিলেট পল্লী বিদ্যুৎ সমিতি-১
SYLHET PALLI BIDYUT SAMITY-1
গোটাটিকর, কদমতলী, সিলেট।
টেলিফোনঃ ০৮২১ ৮৪০০৩১, ওয়েব সাইটঃ pbs1.sylhet.gov.bd, ইমেইলঃ syl_pbs1@yahoo.com

মুজিব শতবর্ষ

স্মারক নং-২৭.১২.৯১৩১.৫৩৭.০২.০২৩.২০২৩. ২০৬৮ তারিখঃ ১১ আষাঢ় ১৪৩০ বঙ্গাব্দ।
২৫ জুন ২০২৩ খ্রিস্টাব্দ

তত্ত্বাবধায়ক প্রকৌশলী
এনার্জি অডিট এন্ড ট্যারিফ
বাপবিবো, ঢাকা।

বিষয়ঃ **২০২৩-২৪ অর্থ বছরের বার্ষিক কর্মসম্পাদন চুক্তি (APA) স্বাক্ষরপূর্বক প্রেরণ প্রসঙ্গে।**
সূত্রঃ স্মারক নং- ২৭.১২.০০০০.১৭৪.১০.৩০৪.২৩.৩৩২, তারিখ: ২২ জুন ২০২৩খ্রি:।

উপর্যুক্ত বিষয় ও সূত্রের প্রেক্ষিতে আপনার সদয় অবগতির জন্য জানানো যাচ্ছে যে, অত্র সমিতির ২০২৩-২০২৪ অর্থ বছরের বার্ষিক কর্মসম্পাদন চুক্তি (APA) সমিতির সভাপতি এবং জেনারেল ম্যানেজার কর্তৃক স্বাক্ষর করত: পরবর্তী প্রয়োজনীয় ব্যবস্থার জন্য এতদসঙ্গে সংযুক্ত করে প্রেরণ করা হলো।

সংযুক্তঃ- বর্ণনানুযায়ী ।

25.06.2023
(মোঃ আক্তারুজ্জমান লস্কর)
জেনারেল ম্যানেজার

অনুলিপিঃ(সদয় অবগতির জন্য)
০১। নিয়ন্ত্রক (অর্থ ও হিসাব), বাপবিবো, ঢাকা।
০২। পরিচালক, পবিস মনিটরিং ও ব্যঃ পঃ (পূর্বাঞ্চল) পরিদপ্তর, বাপবিবো, ঢাকা।
০৩। সিনিয়র সিস্টেম এনালিস্ট, আইসিটি পরিদপ্তর, বাপবিবো, ঢাকা।
০৪। অফিস/মাস্টার ফাইল।

25.06.2023
(মোঃ আক্তারুজ্জমান লস্কর)
জেনারেল ম্যানেজার

\\Deo-pc4\e\Monuwara\ফরওয়াডিং.docx

শেখ হাসিনার উদ্যোগ ঘরে ঘরে বিদ্যুৎ

বাংলাদেশ পল্লী বিদ্যুতায়ন বোর্ড

ISO 9001, ISO 14001 &
OHSAS 45001 Certified

সভাপতি

সিলেট পল্লী বিদ্যুৎ সমিতি -১

এবং

সচিব

বাংলাদেশ পল্লী বিদ্যুতায়ন বোর্ড

এর মধ্যে স্বাক্ষরিত

বার্ষিক কর্মসম্পাদন চুক্তি

১ জুলাই, ২০২৩ - ৩০ জুন, ২০২৪

সূচিপত্র

বিষয়	পৃষ্ঠা নং
কর্মসম্পাদনের সার্বিক চিত্র	০১-০৩
প্রস্তাবনা	০৪
সেকশন ১: রূপকল্প, অভিলক্ষ্য, কর্মসম্পাদনের ক্ষেত্রসমূহ এবং কার্যাবলি	০৫
সেকশন ২: বিভিন্ন কার্যক্রমের চূড়ান্ত ফলাফল/ প্রভাব	০৬
সেকশন ৩: কর্মসম্পাদন পরিকল্পনা	০৭-১১
সংযোজনী ১: শব্দসংক্ষেপ	১২
সংযোজনী ২: কর্মসম্পাদন ব্যবস্থাপনা ও প্রমাণক	১৩-১৫
সংযোজনী ৩: অন্য অফিসের সঙ্গে সংশ্লিষ্ট কর্মসম্পাদন সূচকসমূহ	১৬
সংযোজনী ৪: জাতীয় শুদ্ধাচার কৌশল কর্মপরিকল্পনা, ২০২৩-২০২৪	১৭-১৯
সংযোজনী ৫: ই-গভর্ন্যান্স ও উদ্ভাবন কর্মপরিকল্পনা, ২০২৩-২০২৪	২০
সংযোজনী ৬: অভিযোগ প্রতিকার ব্যবস্থা কর্মপরিকল্পনা, ২০২৩-২০২৪	২১
সংযোজনী ৭: সেবা প্রদান প্রতিশ্রুতি কর্মপরিকল্পনা, ২০২৩-২০২৪	২২
সংযোজনী ৮: তথ্য অধিকার বিষয়ে বার্ষিক কর্মপরিকল্পনা, ২০২৩-২০২৪	২৩

সিলেট পল্লী বিদ্যুৎ সমিতি-১ এর কর্মসম্পাদনের সার্বিক চিত্র
(Overview of the Performance of Habigonj PBS)

সাম্প্রতিক অর্জন, চ্যালেঞ্জ এবং ভবিষ্যৎ পরিকল্পনা

সাম্প্রতিক বছরসমূহের (৩ বছর) প্রধান অর্জনসমূহঃ (২০২০-২০২১, ২০২১-২০২২, ২০২২-২০২৩):

সিলেট জেলার গোলাপগঞ্জ, বিয়ানীবাজার, বিশ্বনাথ, জকিগঞ্জ, ওসমানীনগর, বালাগঞ্জ, ফেঞ্চুগঞ্জ এবং দক্ষিণ সুরমা উপজেলার (আংশিক) সমন্বয়ে ১৭৩২ বর্গ কিঃ মিঃ এলাকা নিয়ে সিলেট পল্লী বিদ্যুৎ সমিতি-১ গঠিত। বর্তমান সরকারের রূপকল্প-২০২১ বাস্তবায়নের অংশ হিসেবে ঘরে ঘরে বিদ্যুৎ পৌঁছে দেওয়ার লক্ষ্যে সিলেট পল্লী বিদ্যুৎ সমিতি-১ নিরলসভাবে কাজ করে ২০২০ খ্রিষ্টাব্দে অত্র পবিসের আওতাধীন সকল এলাকা শতভাগ বিদ্যুতায়ন সম্পন্ন করা হয়। গ্রামীণ জনগোষ্ঠির অবকাঠামো, অর্থনৈতিক উন্নয়ন ও জীবনযাত্রার মানোন্নয়ের লক্ষ্যে মে/২০২৩ খ্রিঃ পর্যন্ত ৮,৫০৮ কিঃমিঃ বৈদ্যুতিক লাইন নির্মাণ সম্পন্ন করা হয়েছে। মে/২০২৩ খ্রিঃ পর্যন্ত ৪,২৭,৫১৪ জন গ্রাহককে বিদ্যুৎ সংযোগ প্রদান করা হয়েছে। বিশ্ব ব্যাংকের অর্থায়নে বিয়ানীবাজার গ্রীড উপকেন্দ্রর অভ্যন্তরে বিয়ানীবাজার সুইচিং স্টেশন এবং ফেঞ্চুগঞ্জে এসডিপি প্রকল্পের আওতায় একটি সুইচিং স্টেশন নির্মাণের ফলে ০৫টি ৩৩কেভি ফিডার হতে ১১টি ৩৩কেভি ফিডারে উন্নীত করা হয়েছে। ফলে বর্তমানে ১১টি ৩৩কেভি ফিডারের মাধ্যমে বিদ্যুৎ সরবরাহ করা হচ্ছে। ০৯টি ৩৩ কেভি ফিডারকে রিং সিস্টেম এর মাধ্যমে একাধিক ৩৩কেভি ফিডারে বিদ্যুৎ সরবরাহ করা সম্ভব হয়েছে। যার ফলে অত্র সমিতিতে নিরবিচ্ছিন্ন বিদ্যুৎ সরবরাহ করা সম্ভব হচ্ছে এবং গ্রাহক সন্তুষ্টি বৃদ্ধি পাচ্ছে। অত্র সমিতিতে বিশ্ব ব্যাংক, এসডিপি এবং সিএসডিপি-২ এবং ১.৫ প্রকল্পের মাধ্যমে ১১টি ইনডোর উপকেন্দ্র নির্মাণ করা হয়েছে এবং বিশ্ব ব্যাংকের অর্থায়নে ইউআরইডিএস প্রকল্পের মাধ্যমে ০২টি উপকেন্দ্র আপগ্রেডেশন (মাইজগাওঁ ১০এমভিএ হতে ২০এমভিএ ও কালীগঞ্জ ৫এমভিএ হতে ১৫ এমভিএ) করা হয়েছে। বর্তমানে অত্র সমিতির মোট উপকেন্দ্র=২৬টি।

অত্র সমিতির ১১ কেভি ফিডারের সংখ্যা ৯৮ টি হতে বৃদ্ধি পেয়ে বর্তমানে ১০২ টি হয়েছে অর্থাৎ বৃদ্ধি পেয়েছে ৪ টি । উপকেন্দ্রের ক্ষমতা ১৬০ এমভিএ হতে ৩০৫ এমভিএ অর্থাৎ ১৪৫ এমভিএ বৃদ্ধি পেয়েছে। বিয়ানীবাজার ও ফেঞ্চুগঞ্জ সুইচিং স্টেশন হওয়ায় একাদিক ৩৩ কেভি ফিডারের মাধ্যমে বিদ্যুৎ সরবরাহ করার ফলে সিস্টেম লস হ্রাস পেয়েছে।

অত্র সমিতির ঝুঁকিপূর্ণ ফিডার সমুহ রক্ষণাবেক্ষণ, মানসম্মত রাইট অব ওয়ে, বিতরণ লাইন রক্ষণাবেক্ষণ ও আপগ্রেডেশন কাজ সম্পন্ন হওয়ায় গ্রাহকদের বিদ্যুৎ প্রাপ্তির হার বৃদ্ধি পেয়েছে। ঝড় বৃষ্টি ও যে কোন দুর্যোগে বিতরণ লাইন বিভ্রাট হ্রাস পাওয়ায় গ্রাহকের বিদ্যুৎ প্রাপ্তির হার সন্তোষজনক পর্যায়ে উন্নীত হয়েছে।

এর ফল স্বরূপ ২০২২-২০২৩ অর্থ বছরে এপিএ টার্গেট অনুযায়ী মে/২৩ পর্যন্ত সিস্টেম লস ৯.০৮% অর্জন করা সম্ভব হয়েছে।

সিলেট পবিস-১ এর সাম্প্রতিক বছরসমূহের (৩ বছর) প্রধান অর্জনসমূহ নিম্নরূপঃ

অর্থ বছর	গ্রাহক সংযোগ	নির্মিত লাইন	বকেয়া মাস	সিস্টেম লস (%)	অভিযোগ সংখ্যা
২০২০-২০২১	২৩১২২	২১৭.৫০০	০.৮৫	১০.১৬	৩০৯৬৪
২০২১-২০২২	১৭১০১	২৬৫.৮১৮	০.৮৮	৯.৯১	২২২৪১
২০২২-২০২৩ (মে/২৩ পর্যন্ত)	১৩২৩৭	৩০.০৪৯	১.০৭	৯.০৮	২৫৭৩৩

অত্র পবিসের সিস্টেম লস হ্রাস করণের জন্য বিতরণ লাইন আপগ্রেডেশন, কন্ডাক্টরের সাইজ পরিবর্তন, ওভারলোডেড ট্রান্সফরমার পরিবর্তনসহ লাইন রক্ষণাবেক্ষণের কাজ করা হয়েছে যা চলমান আছে । ফলে জুলাই/২২ হতে মে/২৩ পর্যন্ত ট্রান্সফরমার নষ্ট হয়েছে ১০১৮টি। অন্যদিকে জুলাই/২১ হতে জুন/২২ পর্যন্ত ট্রান্সফরমার নষ্ট হয়েছিল ১০৭০ টি। জুন/২২ তে সিস্টেম লস ছিল ৯.৯১%, মে/২৩ এ সিস্টেম লস ৯.০৮%। গ্রাহক আস্থা বৃদ্ধি পেয়েছে, শ্রম ঘণ্টা হ্রাস পেয়েছে এবং গ্রাহক ও সমিতি আর্থিকভাবে লাভবান হয়েছে । লাইন রক্ষণাবেক্ষণ, ডিপোজিট, নবায়ন এবং লাইন আপগ্রেডেশন কাজের জন্য জুলাই/২২ হতে মে/২৩ পর্যন্ত মোট ৪৮ টি কার্যাদেশ প্রদান করা হয়েছে ।

- **সমস্যা এবং চ্যালঞ্জেসমূহঃ**

১) অত্র সমিতির আওতায় ক্রমান্বয়ে গ্রাহক সংখ্যা বৃদ্ধি পাচ্ছে। সেই সাথে গ্রাহকের চাহিদা ও (ব্যবহার) বৃদ্ধি পাচ্ছে। বর্ধিত চাহিদা মোকাবেলায় দীর্ঘ দিনের পুরাতন পিডিবির স্টীল পোল এবং সমিতির কাঠের পোলের লাইন, জ্বরাজীর্ণ লাইন নবায়ন/ আপ-গ্রেডেশন কাজ করা ।

২) ঢাকা সিলেট মহাসড়ক ০৬ লেনে উন্নীতকরণ প্রকল্প চলমান, এতে অত্র সমিতির ভৌগলিক এলাকাধীন ৭১ কি.মি. লাইন ও ০১ টি ৩৩/১১ কেভি উপকেন্দ্র স্থান্তর করতে হবে । দ্রুত উপকেন্দ্রের জমি ক্রয় পূর্বক নতুন উপকেন্দ্র নির্মাণ ও মালামাল সংগ্রহ করে লাইন স্থানান্তর ।

৩) সমিতিতে বিদ্যমান এইচটি এলটি লাইনের রেশিও ৬০:৪০ । সিস্টেম লস হ্রাসের স্বার্থে উক্ত রেশিও ৭০:৩০ এ উন্নীত করা প্রয়োজন । এজন্য প্রায় ৮৫০ কি.মি. এলটি লাইনকে এইচটিতে রূপান্তর ।

৪) সমিতিতে বিদ্যমান প্রায় ৩,২০০ ওভারলোড ট্রান্সফরমার ও ২,৬০০ টি ঝুকিপূর্ণ পোল দ্রুত পরিবর্তন করা ।

৫) নিরবচ্ছিন্ন বিদ্যুৎ সরবরাহের স্বার্থে ৩৩ কেভি লাইনে প্রায় ৬০০ স্প্যান স্কাইওয়ার স্থাপন, ৭৯২ টি বোরিং গ্রাউন্ডিং দ্রুত সম্পন্ন করা । এছাড়া গ্রাহক প্রান্তে প্রায় ৫০% গ্রাহকের মিটারে গ্রাউন্ডিং মিসিং আছে, যা ক্রাস প্রোগ্রামের মাধ্যমে পরিবর্তন করতে হবে।

৬) সিলেট পবিস-১ এ ২০২১-২২ অর্থ বছরে ১০৭০ টি বিতরণ ট্রান্সফরমার নষ্ট হয়েছে যা মোট বিতরণ ট্রান্সফরমারের ৫.৬২%। ট্রান্সফরমার নষ্টের হার কমানোর জন্য সকল ট্রান্সফরমার ভালভাবে চেকিং এর মাধ্যমে প্রিভেনটিভ রক্ষণাবেক্ষণ, গ্রাউন্ডিং স্থাপন ও যথাযথ তার দ্বারা রিওয়্যারিং সম্পাদনকরণ।

৭) দক্ষিণ সুরমা গ্রীড চালুকরণ। এই গ্রীডটি চালু হলে বুরুঙ্গা ৩৩ কেভি ফিডারের দৈর্ঘ্য হ্রাস পাবে। ফলে সিষ্টেম লস্ হ্রাস সহ বিদ্যুৎ বিভ্রাট হ্রাস পাবে। এছাড়া নতুন ৫টি ৩৩ কেভি ফিডার সৃষ্টি হওয়ার কারণে একই ফিডারে একাধিক উপকেন্দ্র থাকবে না।

- **ভবিষ্যৎ পরিকল্পনাঃ**

✧ ১) অত্র সমিতি পিডিবি হতে অধিগ্রহণকৃত লাইন ইতিমধ্যে বিভিন্ন এলাকা নবায়ন করা হয়েছে যা চলমান রয়েছে। দীর্ঘ দিনের পুরাতন লাইন জ্বরাজীর্ণ কাঠের পোল ও লং স্প্যান যে সকল এলাকা রয়েছে সেই সব এলাকা চিহ্নিত করে লাইনের স্থায়িত্ব বৃদ্ধি করার জন্য ঠিকাদার এবং সমিতির নিজস্ব জনবল দ্বারা পরিকল্পনা অনুযায়ী কাজ করা হবে।

✧ ২) সিস্টেম লস হ্রাস করার জন্য সমিতির ওভার লোড ট্রান্সফরমার আপ-গ্রেড, রিওয়্যারিং, আন্ডার সাইজ তার পরিবর্তন, ফিডার ভিত্তিক ১০০% লাইন রক্ষণাবেক্ষণ এবং পরিকল্পনা অনুযায়ী রাইট-অব-ওয়ে কাজ সম্পন্ন করা।

- ৩) নিরবচ্ছিন্ন বিদ্যুৎ সরবরাহের লক্ষ্যে ৩৩ কেভি ও ১১ কেভি লাইনে ১৩২০ ফুট পর পর বোরিং গ্রাউন্ডিং নিশ্চিতকরণ এবং মিসিং নিউট্রাল/ স্কাই ওয়্যার স্থাপন। গ্রাহক প্রান্তে ১০০% মিটার গ্রাউন্ডিং স্থাপন।

২০২৩-২৪ অর্থ-বছরের সম্ভাব্য প্রধান অর্জনসমূহ:

১। দক্ষিণ সুরমা গ্রীড হতে ৩৩ কেভি সোর্স লাইন নির্মাণ করণ ।

২। পবিসের সিস্টেম লস হ্রাস করণ।

৩। বকেয় মাস ১ এর নিচে রাখা।

৪। পবিসের আর্থিক সক্ষমতা বৃদ্ধি ।

৫। ১১ কেভি ফিডার ইন্টারকানেশনের মাধ্যমে নিরবচ্ছিন্ন বিদ্যুৎ সরবরাহ নিশ্চিতকরন।

৬। ৩৩/১১ কেভি উপকেন্দ্র সমূহের ৩৩ কেভি সোর্স লাইনের বিকল্প সোর্স লাইন নির্মাণ করা।

প্রস্তাবনা

পল্লী বিদ্যুৎ সমিতির প্রাতিষ্ঠানিক দক্ষতা বৃদ্ধি, স্বচ্ছতা ও জবাবদিহিতা জোরদার করা, সুশাসন সংহতকরণ এবং সম্পদের যথাযথ ব্যবহার নিশ্চিতকরণের মাধ্যমে রূপকল্প ২০৪১-এর যথাযথ বাস্তবায়নের লক্ষ্যেঃ

সভাপতি

সিলেট পল্লী বিদ্যুৎ সমিতি -১

এবং

সচিব

বাংলাদেশ পল্লী বিদ্যুতায়ন বোর্ড

এর মধ্যে ২০২৩ সালের জুন মাসের ২৫/০৬/২০২৩ খ্রিঃ তারিখে এই বার্ষিক কর্মসম্পাদন চুক্তি স্বাক্ষরিত হল।

এই চুক্তিতে স্বাক্ষরকারী উভয়পক্ষ নিম্নলিখিত বিষয়সমূহে সম্মত হলেন :

সেকশন ১:

সিলেট পল্লী বিদ্যুৎ সমিতি -১ এর রূপকল্প (Vision), অভিলক্ষ্য (Mission), কর্মসম্পাদনের ক্ষেত্র (Field of Performance) এবং কার্যাবলী (Functions):

১.১ রূপকল্প (Vision): সিলেট পবিস-১ এর আওতাধীন সকল গ্রাহককে নির্ভরযোগ্য, নিরবচ্ছিন্ন ও মানসম্মত বিদ্যুৎ সরবরাহের মাধ্যমে গ্রাহকসেবা নিশ্চিত করা।

১.২ অভিলক্ষ্য (Mission): নতুন শিল্প এবং অন্যান্য গ্রাহকে দ্রুততম সময়ের মধ্যে বিদ্যুৎ সংযোগ প্রদানসহ বিদ্যুৎ বিতরণ ব্যবস্থার আধুনিকায়ন করে নিরাপদ, মানসম্পন্ন ও নিরবচ্ছিন্ন বিদ্যুৎ সরবরাহ করার মাধ্যমে সকল গ্রাহকের আর্থ-সামাজিক উন্নয়নে সহায়তা করা।

১.৩ কর্মসম্পাদনের ক্ষেত্র (Field of Performance):

০১। বিদ্যুৎ বিতরণ ব্যবস্থার উন্নয়ন।
০২। প্রাতিষ্ঠানিক দক্ষতা ও সক্ষমতা বৃদ্ধি।
০৩। গ্রাহকের জীবনমান ও আর্থসামাজিক উন্নয়নের লক্ষ্যে নিরবিচ্ছিন্ন ও মানসম্মত বিদ্যুৎ সরবরাহ নিশ্চিতকরণ।
০৪। নতুন বিদ্যুৎ সংযোগ ও গ্রাহকসেবার মানোন্নয়ন।

সুশাসন ও সংস্কারমূলক কর্মসম্পাদনের ক্ষেত্র

১) সুশাসন ও সংস্কারমূলক কার্যক্রম জোরদারকরণ।

১.৪. কার্যাবলি (Functions):

১। পরিকল্পিতভাবে টেকসই, আধুনিক ও নিরাপদ বিদ্যুৎ বিতরণ ব্যবস্থা সম্প্রসারণ ও উন্নয়ন।
২। ০২ দিনের মধ্যে আবাসিকসহ সকল এলটি গ্রাহক এবং ১৩ দিনের মধ্যে শিল্পসহ সকল এইচটি গ্রাহক সংযোগ প্রদান।
৩। নতুন গ্রাহক সংযোগ পদ্ধতি সহজীকরণ।
৪। বিদ্যুৎ ব্যবহারে গ্রাহকগণকে মিতব্যয়ী করা এবং উৎপাদনমুখী কাজে বিদ্যুৎ ব্যবহারে উদ্বুদ্ধকরণ।
৫। ডিজিটালাইজেশন ও অটোমেশনের মাধ্যমে উত্তম সেবা নিশ্চিতকরণ।
৬। কারিগরী উন্নয়নের মাধ্যমে সিস্টেম লস হ্রাসকরণ।
৭। পবিসের আয় বৃদ্ধি ও ব্যয় সংকোচনের ব্যবস্থা করা।
৮। বৈদ্যুতিক লাইন নিয়মিত রক্ষনাবেক্ষন ও মেরামত করা।
৯। নিরবচ্ছিন্ন ও মানসম্পন্ন বিদ্যুৎ সরবরাহ নিশ্চিতকরণ।
১০। গ্রাহকের অভিযোগ দ্রুততম সময়ের মধ্যে নিরসন করা।
১১। বকেয়া আদায় করা এবং আর্থিক সক্ষমতা বৃদ্ধি করা।
১২। সর্বক্ষেত্রে স্বচ্ছতা ও জবাবদিহিতা নিশ্চিতকরণের মাধ্যমে সুষ্ঠ কর্মপরিবেশ ও সুশাসন প্রতিষ্ঠা ।
১৩। সকল ক্ষেত্রে শুদ্ধাচার কৌশল বাস্তবায়ন।
১৪। প্রাতিষ্ঠানিক ও কারিগরি দক্ষতার উন্নয়ন।
১৫। ওভারলোডেড ট্রান্সফরমার হ্রাস করণ।

সেকশন ২:

সিলেট পবিস-১ এর **বিভিন্ন কার্যক্রমের চূড়ান্ত ফলাফল/প্রভাব (Outcome/Impact)**

ফলাফল/প্রভাব (Outcome/Impact)	কর্মসম্পাদন সূচকসমূহ (Performance Indicators)	একক (Unit)	প্রকৃত অর্জন		২০২৩-২৪ লক্ষ্যমাত্রা	প্রক্ষেপণ (Projection)		নির্ধারিত লক্ষ্যমাত্রা অর্জনের ক্ষেত্রে যৌথভাবে দায়িত্বপ্রাপ্ত দপ্তর/পরিদপ্তর/বিভাগ/সেল/ সমিতিসমূহের নাম	উপাত্তসূত্র (Sources of Data)
			(২০২১-২২)	(২০২২-২৩) (মে/২০২৩)		(২০২৪-২৫)	(২০২৫-২৬)		
১	২	৩	৪	৫	৬	৭	৮	৯	১০
নতুন বিদ্যুৎ সংযোগ ও গ্রাহকসেবার মানোন্নয়ন	নতুন আবাসিক সংযোগ	সংখ্যা	১৪৩৫৭	১০৭৩৫	১০২০০	৮৬০০	৬২০০	পবিস মনিটরিং ও ব্যবস্থাপনা পরিচালন পরিদপ্তর এবং পল্লী বিদ্যুৎ সমিতি	এসডিজি, নির্বাচনী ইশতেহার ২০১৮।
প্রাতিষ্ঠানিক দক্ষতা ও সক্ষমতা বৃদ্ধি	Accounts Receivable	সম মাস	০.৮৮	১.০৭	১.১০	১.১০	১.১০	বিআরইবি, পল্লী বিদ্যুৎ সমিতি, বিদ্যুৎ বিভাগ, কৃষি মন্ত্রণালয় ও ধর্ম মন্ত্রণালয়	দ্বিতীয় প্রেক্ষিত পরিকল্পনা ২০২১-২০৪১, এসডিজি
	Collection Bill Ratio	%	৯৯.৪৩	৯৭.৮৪	৯৯	৯৯	৯৯	বিআরইবি, পল্লী বিদ্যুৎ সমিতি, জনপ্রতিনিধি, স্থানীয় প্রশাসন, আইন মন্ত্রণালয়	দ্বিতীয় প্রেক্ষিত পরিকল্পনা ২০২১-২০৪১, এসডিজি
বিদ্যুৎ বিতরণ ব্যবস্থার উন্নয়ন	বিতরণ সিস্টেম লস	%	৯.৯১	৯.০৮	৯.০০	৮.৯০	৮.৮০	বিআরইবি ও পল্লী বিদ্যুৎ সমিতি	পাওয়ার সিস্টেম মাস্টার প্লান ২০১৬, এসডিজি
গ্রাহকের জীবনমান ও আর্থসামাজিক উন্নয়নের লক্ষ্যে নিরবিচ্ছিন্ন ও মানসম্মত বিদ্যুৎ সরবরাহ নিশ্চিতকরণ	SAIDI	মিনিট	৭২৪	৬৬৪.৯৫৮১০	৯৫০	৯৫০	৯৫০	সিস্টেম অপারেশন (কে:অ:) পরিদপ্তর ও পল্লী বিদ্যুৎ সমিতি	পাওয়ার সিস্টেম মাস্টার প্লান ২০১৬, এসডিজি
	SAIFI	বার	১৯.৬৮	১৮.২১২০৭	৩৮	৩৮	৩৮	সিস্টেম অপারেশন (কে:অ:) পরিদপ্তর ও পল্লী বিদ্যুৎ সমিতি	পাওয়ার সিস্টেম মাস্টার প্লান ২০১৬, এসডিজি

সেকশন ৩
সিলেট পল্লী বিদ্যুৎ সমিতি-১ এর বার্ষিক কর্মসম্পাদন পরিকল্পনা

কর্মসম্পাদন ক্ষেত্র (Field of Performence)	ক্ষেত্রের মান (Weight of Field)	কার্যক্রম (Activities)	কর্মসম্পাদন সূচক (Performance Indicators)	গণনা পদ্ধতি (Calculation Method)	একক (Unit)	কর্মসম্পাদন সূচকের মান (Weight of Performance Indicators)	প্রকৃত অর্জন		লক্ষ্যমাত্রা/ নির্ণায়ক (Target/ Criteria Value) ২০২৩-২৪	প্রক্ষেপণ (Projection) ২০২৪-২৫	প্রক্ষেপণ (Projection) ২০২৫-২৬
							২০২১-২২	২০২২-২৩ *মে-২৩	অসাধারণ (১০০%)		
১. বিদ্যুৎ বিতরণ ব্যবস্থার উন্নয়ন	২৪	1.1.Reduction of System Loss	1.1.1. System Loss (w/o resale) (Lower better)	Cumulative	%	20	9.91	9.08	**9.00**		
		1.2 Inspection & maintenance of distribution line	1.2.1 Inspection & Maintenance of Distribution line to the total energized Line including Grounding (FORM 569) (Higher better)	Cumulative	%	2	100	100	**100**		
		1.3 Reducing Overloaded Transformer	1.3.1 Overloaded Distribution Transformer (Lower better)	Cumulative	%	1	-	-	-		
		1.4 Meter Report	1.4.1 Action on Meter Report (Higher better)	Cumulative	%	1	100.0	98.46	**100**		
২. প্রাতিষ্ঠানিক দক্ষতা ও সক্ষমতা বৃদ্ধি	২৯	2.1 Improvement of institutional efficiency (Financial)	2.1.1 Accounts receivable (w/o resale & rebate) (Lower better)	Cumulative	Eqv. Month	4	0.88	1.07	1.1		
			2.1.2 Reduction of over 90 days consumer (Outstanding) from last Fiscal Year (except Irrigation) (Higher better)	Cumulative	%	2	0	36.55	80		
			2.1.3 Accounts Payable (Lower better)	Cumulative	Month	1	1	1	1.00		
			2.1.4 Collection Bill (CB) Ratio (w/o resale & rebate) (Higher better)	Cumulative	%	1	99.43	97.84	99.00		
			2.1.5 Inter-PBS Transaction with Cross Subsidy Contribution (Higher better)	Cumulative	%	2	100	90	90		
			2.1.6 Payment of Debt Service Liability (Higher better)	sum	Crore Taka	4	29.08	26.9	30		
			2.1.7 O & M Expense per KWh (Excluding Power cost, Depreciation & Amortization expense, Interest expense and Provision for Uncollectible Amount. i.e. 0.5% of sale of electricity) (Lower better)	Cumulative	Tk/ KWh	2	1.35	1.2	0.91		
			2.1.8 Collection of Govt. Organization Outstanding (Higher better)	Cumulative	%	1	-	-	80		

কর্মসম্পাদন ক্ষেত্র (Field of Performence)	ক্ষেত্রের মান (Weight of Field)	কার্যক্রম (Activities)	কর্মসম্পাদন সূচক (Performance Indicators)	গণনা পদ্ধতি (Calculation Method)	একক (Unit)	কর্মসম্পাদন সূচকের মান (Weight of Performance Indicators)	প্রকৃত অর্জন		লক্ষ্যমাত্রা/ নির্ণায়ক (Target/ Criteria Value) ২০২৩-২৪	প্রক্ষেপণ (Projection) ২০২৪-২৫	প্র (Projecti ২০২৫-২৬
							২০২১-২২	২০২২-২৩ *মে-২৩	অসাধারণ (১০০%)		
		2.2 Budget Implementation	2.2.1 Revenue Budget Implementation	Cumulative	%	1	-	91	95		
			2.2.1 Capital Budget Implementation	Cumulative	%	1	-	50.22	85		
		2.3 Improvement of technical capacity	2.3.1 Operation and Data up-gradation of TMLM software	Cumulative	%	2	80	82	100		
			2.3.2 GIS Mapping of 33 KV/11 KV/6.35KV Line (Higher better)	sum	km	2	-	476	650		
			2.3.3 Average Training hour per Employee (Higher better)	sum	Hour	1	75.74	66.57	70		
		2.3 Transformer Repair	2.3.1 Ratio of Repaired Transformer to the total Repairable Transformer (Higher better)	Cumulative	%	2	100	93	95		
৩. গ্রাহকের জীবনমান ও আর্থসামাজিক উন্নয়নের লক্ষ্যে নিরবচ্ছিন্ন ও মানসম্মত বিদ্যুৎ সরবরাহ নিশ্চিতকরণ	8	3.1.Ensure uninterrupted electricity Supply	3.1.1. System Average Interruption Duration Index (SAIDI) (Lower better)	Sum	Minutes	1	724	664.9581	950		
			3.1.2. System Average Interruption Frequency Index (SAIFI) (Lower better)	Sum	Times	1	19.68	28.12207	38		
		3.2. Ensure quality electricity Supply	3.2.1. Power Factor at each billing point (Higher better)	Average	%	1	93	94	97		
		3.3 Reduce of Damaged Transformer	3.3.1 Ratio of faulty & repairable Transformer to the total installed Transformer (Lower better)	Cumulative	%	1	5.76	5.78	1.50		
৪. নতুন বিদ্যুৎ সংযোগ ও গ্রাহকসেবার মানোন্নয়ন		4.1 New Connection	4.1.1. Demand note will be issued within 2 working days after receipt complete application for domestic connection (LT) (Higher better)	Cumulative	%	2	-	90.33	100		
			4.1.2. Domestic connection (LT) will be ensured within 2 working days after deposit of Security money & House wiring certificate (Higher better)	Cumulative	%	2	-	85.35	100		
			4.1.3. For 11 kV and above voltage level connection , Demand note will be issued after completion of field inspection within 13 working days of application subject to fulfillment of all	Cumulative	%	2	-	100	100		

কর্মসম্পাদন ক্ষেত্র (Field of Performence)	ক্ষেত্রের মান (Weight of Field)	কার্যক্রম (Activities)	কর্মসম্পাদন সূচক (Performance Indicators)	গণনা পদ্ধতি (Calculation Method)	একক (Unit)	কর্মসম্পাদন সূচকের মান (Weight of Performance Indicators)	প্রকৃত অর্জন		লক্ষ্যমাত্রা/ নির্ণায়ক (Target/ Criteria Value) ২০২৩-২৪	প্রক্ষেপণ (Projection) ২০২৪-২৫	প্রক্ষেপণ (Projection) ২০২৫-২৬
							২০২১-২২	২০২২-২৩ *মে-২৩	অসাধারণ (১০০%)		
	১৩		4.1.4. 11 kV and above voltage level connection will be provided within next 2 working days after deposit of demand note money (completion after deposit work-if applicable), installation of Solar panel, CT-PT with test report, approval of Substation installation from Office of the Chief Electric Inspector & other applicable document (Higher better)	Cumulative	%	2	-	100	100		
			4.1.5 New Connected Industry & Commertial Consumers (Higher better)	Cumulative	%	4	-	-	100		
		4.2 Customer satisfaction	4.2.1 Public Hearing arranged by PBS-Head/Zonal Office in presence of Local Administration/Local body/ REB Officials (Higher better)	Sum	Number	1	64	28	20		
			4.2.2 Implementation of Public Hearing Recommendation (Higher better)	Cumulative	%	1	-	-	90		
			4.2.3 Timeliness to attend Consumer's complain (Higher better)	Cumulative	%	2	100	100	100		
Total						70					

25.06.23
(মোঃ মাকসুদুর রহমান তানভীর)
এজিএম (প্রশাসন)
ও
সদস্য, এপিএ টিম

25/06/2023
(সালমান খান)
এজিএম (আইটি)
ও
সদস্য, এপিএ টিম

25.06.23
(মোঃ আলাউল হক সরকার)
এজিএম (ওএন্ড এম)
ও
সদস্য, এপিএ টিম

25.06.23
(মুনতানসীর মজুমদার)
এজিএম (সদস্য সোবা)
ও
সদস্য, এপিএ টিম

25/06/23
(মুহাম্মদ মনসুর হোসেন)
এজিএম (অর্থ - হিসাব)
ও
ফোকাল পয়েন্ট, এপিএ টিম

25.06.23
(মোঃ জিল্লুর রহমান সোহেল)
ডিজিএম (জাকিগঞ্জ জো/অ)
ও
সদস্য, এপিএ টিম

25/6/23
(মোঃ মোতাছিম বিল্লাহ)
ডিজিএম (ফেঞ্চুগঞ্জ জো/অ)
ও
সদস্য, এপিএ টিম

24/6/23
(আরিফ শাহরিয়ার ফাহাদ)
ডিজিএম (সদর -কারিগরী)
ও
সদস্য, এপিএ টিম

25/6/23
ডিজিএম (বিশ্বনাথ জো/ অ)
ও
সদস্য, এপিএ টিম

25/6/2023
(মোঃ নাইমুল হাসান)
ডিজিএম (ওসমানীনগর জো/অ)
ও
সদস্য, এপিএ টিম

25/6/23
(ভজন কুমার বর্মন)
ডিজিএম (বিয়ানী বাজার জো/অ)
ও
সদস্য, এপিএ টিম

25/06/23
(গোপাল চন্দ্র শিব)
ডিজিএম (গোলাপগঞ্জ জো /অ)
ও
টিম লিডার, এপিএ টিম

25.06.2023
(মোঃ আক্তারুজ্জামান লস্কর)
জেনারেল ম্যানেজার
সিলেট পবিস-১

সুশাসন ও সংস্কারমূলক কর্মসম্পাদনের ক্ষেত্র (মন্ত্রিপরিষদ বিভাগ কর্তৃক নির্ধারিত)							
সুশাসন ও সংস্কারমূলক কার্যক্রমের বাস্তবায়ন জোরদারকরণ	৩০	১) শুদ্ধাচার কর্মপরিকল্পনা বাস্তবায়ন	শুদ্ধাচার কর্মপরিকল্পনা বাস্তবায়িত			১০	**সংযোজনী-৪**
		২) ই-গভর্ন্যান্স/ উদ্ভাবন কর্মপরিকল্পনা বাস্তবায়ন	ই-গভর্ন্যান্স/ উদ্ভাবন কর্মপরিকল্পনা বাস্তবায়িত			১০	**সংযোজনী-৫**
		৩) তথ্য অধিকার কর্মপরিকল্পনা বাস্তবায়ন	তথ্য অধিকার কর্মপরিকল্পনা বাস্তবায়িত			৩	**সংযোজনী-৬**
		৪) অভিযোগ প্রতিকার কর্মপরিকল্পনা বাস্তবায়ন	অভিযোগ প্রতিকার কর্মপরিকল্পনা বাস্তবায়িত			৪	**সংযোজনী-৭**
		৫) সেবা প্রদান প্রতিশ্রুতি কর্মপরিকল্পনা বাস্তবায়ন	সেবা প্রদান প্রতিশ্রুতি কর্মপরিকল্পনা বাস্তবায়িত			৩	**সংযোজনী-৮**

আমি, সভাপতি, সিলেট পল্লী বিদ্যুৎ সমিতি-১, সচিব, বাংলাদেশ পল্লী বিদ্যুতায়ন বোর্ড - এর নিকট অঙ্গীকার করছি যে, এই চুক্তিতে বর্ণিত লক্ষ্যমাত্রা অর্জনে সচেষ্ট থাকব।

আমি, সচিব, বাংলাদেশ পল্লী বিদ্যুতায়ন বোর্ড সভাপতি, সিলেট পল্লী বিদ্যুৎ সমিতি-১ এর নিকট অঙ্গীকার করছি যে, এই চুক্তিতে বর্ণিত লক্ষ্যমাত্রা অর্জনে প্রয়োজনীয় সহযোগিতা প্রদান করবো।

স্বাক্ষরিত:
তারিখ:

স্বাক্ষী:

25.06.2023
সভাপতি
সিলেট পল্লী বিদ্যুৎ সমিতি-১

আব্দুল আহাদ
সভাপতি, সমিতি বোর্ড
সিলেট পল্লী বিদ্যুৎ সমিতি-১

25.06.2023
জেনারেল ম্যানেজার
সিলেট পল্লী বিদ্যুৎ সমিতি-১

(মোঃ আক্তারুজ্জামান লস্কর)
জেনারেল ম্যানেজার
সিলেট পবিস-১

২৬/৬/২০২৩
সচিব
বাংলাদেশ পল্লী বিদ্যুতায়ন বোর্ড

হাসিনা বেগম
সচিব (চঃ দাঃ)
বাপবিবো, ঢাকা

২৫/০৬/২০২৩
পরিচালক
পবিস মনিটরিং ও ব্যবস্থাপনা পরিচালন (পূঃ অঃ) পরিদপ্তর

উদ্দিন আহমেদ
পরিচালক
পবিস মনিটরিং ও ব্যবস্থাপনা (পূর্বাঞ্চল) পরিদপ্তর

সংযোজনী -১

শব্দ সংক্ষেপ

(Acronyms)

ক্রমিক নম্বর	শব্দসংক্ষেপ (acronym)	বিবরণ
১	CC	Citizen's Charter
২	DNP	Disconnection for Nonpayment
৩	DSL	Dept Service Liability
৪	E-GP	e-Government Procurement
৫	ERP	Enterprise resource planning
৬	GRS	Grievance Redress System
৭	KM	Kilometer
৮	KV	Kilovolt
৯	KVA	Kilovolt Ampere
১০	MW	Megawatt
১১	NIS	National Integrity Strategy
১২	ROW	Right of Way
১৩	RTI	Right to Information
১৪	SAIDI	System Average Interruption Duration Index
১৫	SAIFI	System Average Interruption Frequency Index
১৬	SDG	Sustainable Development Goal
১৭	ই-সেবা	ইলেক্ট্রনিক সার্ভিস
১৮	এডিপি	এনুয়াল ডেভেলপমেন্ট প্রোগ্রাম
১৯	এমআইএস	ম্যানেজমেন্ট ইনফরমেশন সিস্টেম
২০	এমভিএ	মেগাভোল্ট অ্যাম্পিয়ার
২১	জিআইএস	জিওগ্রাফিক ইনফরমেশন সিস্টেম
২২	পবিস/ পিবিএস	পল্লী বিদ্যুৎ সমিতি
২৩	পিজিসিবি	পাওয়ার গ্রিড কোম্পানি অব বাংলাদেশ লিমিটেড
২৪	বিআরইবি	বাংলাদেশ রুরাল ইলেকট্রিফিকেশন বোর্ড
২৫	বিপিডিবি	বাংলাদেশ পাওয়ার ডেভেলপমেন্ট বোর্ড

সংযোজনী-২

কর্মসম্পাদন ব্যবস্থাপনা ও প্রমাণক

কার্যক্রম (Activities)	কর্মসম্পাদন সূচক (Performance Indicators)	বাস্তবায়নকারী অনুবিভাগ, অধিশাখা, শাখা	লক্ষ্যমাত্রা অর্জনের প্রমাণক
১.১.Reduction of System Loss	১.১.১ System Loss at billing Meter (w/o resale) (Lower better)	পল্লী বিদ্যুৎ সমিতি	মাসিক আর্থিক ও পরিসংখ্যান প্রতিবেদন (ফর্ম-৫৫০) ও পবিস এর নিরীক্ষা প্রতিবেদন, বিলিং সফটওয়্যার।
১.২ Inspection & maintenance of distribution line	১.২.১ Inspection & Maintenance of Distribution line to the total energized Line including Grounding (FORM ৫৬৯) (Higher better)	পল্লী বিদ্যুৎ সমিতি	ফর্ম-৫৬৯ বাস্তবায়ন প্রতিবেদন।
১.৩ Reducing Overloaded Transformer	১.৩.১ Overloaded Distribution Transformer (Lower better)	পল্লী বিদ্যুৎ সমিতি	TMLM software প্রতিবেদন।
১.৪ Meter Report	১.৪.১ Action on Meter Report (Higher better)	পল্লী বিদ্যুৎ সমিতি	মিটার রিপোর্ট।
২.১ Improvement of institutional efficiency (Financial)	২.১.১ Accounts receivable (w/o resale & rebate) (Lower better)	পল্লী বিদ্যুৎ সমিতি	মাসিক আর্থিক ও পরিসংখ্যান প্রতিবেদন (ফর্ম-৫৫০) ও পবিস এর নিরীক্ষা প্রতিবেদন, বিলিং সফটওয়্যার,
	২.১.২ Reduction of over ৯০ days consumer (Outstanding) from last Fiscal Year (except Irrigation) (Higher better)	পল্লী বিদ্যুৎ সমিতি	মাসিক আর্থিক ও পরিসংখ্যান প্রতিবেদন (ফর্ম-৫৫০) ও পবিস এর নিরীক্ষা প্রতিবেদন, বিলিং সফটওয়্যার,
	২.১.৩ Accounts Payable (Lower better)	পল্লী বিদ্যুৎ সমিতি	মাসিক আর্থিক ও পরিসংখ্যান প্রতিবেদন (ফর্ম-৫৫০) ও পবিস এর নিরীক্ষা প্রতিবেদন, বিলিং সফটওয়্যার,
	২.১.৪ Collection Bill (CB) Ratio (w/o resale & rebate) (Higher better)	পল্লী বিদ্যুৎ সমিতি	মাসিক আর্থিক ও পরিসংখ্যান প্রতিবেদন (ফর্ম-৫৫০) ও পবিস এর নিরীক্ষা প্রতিবেদন, বিলিং সফটওয়্যার,
	২.১.৫ Inter-PBS Transaction with Cross Subsidy Contribution (Higher better)	পল্লী বিদ্যুৎ সমিতি	পবিস এর নিরীক্ষা প্রতিবেদন
	২.১.৬ Payment of Debt Service Liability (Higher better)	পল্লী বিদ্যুৎ সমিতি	পবিস এর নিরীক্ষা প্রতিবেদন,
	২.১.৭ O&M Expense per KWh (Excluding Power cost, Depreciation & Amortization expense, Interest expense and Provision for Uncollectible Amount. i.e. ০.৫% of sale of electricity) (Lower better)	পল্লী বিদ্যুৎ সমিতি	মাসিক আর্থিক ও পরিসংখ্যান প্রতিবেদন (ফর্ম-৫৫০) ও পবিস এর নিরীক্ষা প্রতিবেদন, বিলিং সফটওয়্যার,
	২.১.৮ Collection of Govt. Organization Outstanding (Higher better)	পল্লী বিদ্যুৎ সমিতি	মাসিক আর্থিক ও পরিসংখ্যান প্রতিবেদন (ফর্ম-৫৫০) ও পবিস এর নিরীক্ষা প্রতিবেদন, বিলিং সফটওয়্যার,
২.২ Budget Implementation	২.২.১ Revenue Budget Implementation	পল্লী বিদ্যুৎ সমিতি	পবিস এর বাজেট বাস্তবায়ন প্রতিবেদন,
	২.২.১ Capital Budget Implementation	পল্লী বিদ্যুৎ সমিতি	পবিস এর বাজেট বাস্তবায়ন প্রতিবেদন,
২.৩ Improvemen	২.৩.১ Operation and Data up-gradation of TMLM software	পল্লী বিদ্যুৎ সমিতি	হালনাগাদ প্রতিবেদন

কার্যক্রম (Activities)	কর্মসম্পাদন সূচক (Performance Indicators)	বাস্তবায়নকারী অনুবিভাগ, অধিশাখা, শাখা	লক্ষ্যমাত্রা অর্জনের প্রমাণক
t of technical capacity	২.৩.২ GIS Mapping of ৩৩ KV/১১ KV/৬.৩৫KV Line (Higher better)	পল্লী বিদ্যুৎ সমিতি	জিআইএস বাস্তবায়ন প্রতিবেদন।
	২.৩.৩ Average Training hour per Employee (Higher better)	পল্লী বিদ্যুৎ সমিতি	প্রশিক্ষণ প্রদান প্রতিবেদন।
২.৩ Transformer Repair	২.৩.১ Ratio of Repaired Transformer to the total Repairable Transformer (Higher better)	পল্লী বিদ্যুৎ সমিতি	ট্রান্সফর্মার মেরামত প্রতিবেদন।
৩.১.Ensure uninterrupted electricity Supply	৩.১.১. System Average Interruption Duration Index (SAIDI) (Lower better)	পল্লী বিদ্যুৎ সমিতি	সাবস্টেশন অপারেশনাল রেজিস্টার, লোডশেডিং রেজিস্টার প্রতিবেদন।
	৩.১.২. System Average Interruption Frequency Index (SAIFI) (Lower better)	পল্লী বিদ্যুৎ সমিতি	সাবস্টেশন অপারেশনাল রেজিস্টার, লোডশেডিং রেজিস্টার প্রতিবেদন।
৩.২. Ensure quality electricity Supply	৩.২.১. Power Factor at each billing point (Higher better)	পল্লী বিদ্যুৎ সমিতি	পিডিবি বিলের প্রতিবেদন।
৩.৩ Reduce of Damaged Transformer	৩.৩.১ Ratio of damaged & repairable Transformer to the total installed Transformer (Lower better)	পল্লী বিদ্যুৎ সমিতি	ট্রান্সফর্মার বিনষ্টের প্রতিবেদন।
৪.১ New Connection	৪.১.১. Demand note will be issued within ২ working days after receipt complete application for domestic connection (LT) (Higher better)	পল্লী বিদ্যুৎ সমিতি	গ্রাহক সংযোগ প্রদানের প্রতিবেদন।
	৪.১.২. Domestic connection (LT) will be ensured within ২ working days after deposit of Security money & House wiring certificate (Higher better)	পল্লী বিদ্যুৎ সমিতি	গ্রাহক সংযোগ প্রদানের প্রতিবেদন।
	৪.১.৩. For ১১ kV and above voltage level connection , Demand note will be issued after completion of field inspection within ১৩ working days of application subject to fulfillment of all conditions (Higher better)	পল্লী বিদ্যুৎ সমিতি	গ্রাহক সংযোগ প্রদানের প্রতিবেদন।
	৪.১.৪. ১১ kV and above voltage level connection will be provided within next ২ working days after deposit of demand note money (completion after deposit work-if applicable), installation of Solar panel, CT-PT with test report, approval of Substation installation from Office of the Chief Electric Inspector & other applicable document (Higher better)	পল্লী বিদ্যুৎ সমিতি	গ্রাহক সংযোগ প্রদানের প্রতিবেদন।
	৪.১.৫ New Connection of Industry & Commercial Consumer (LT) (Higher better)	পল্লী বিদ্যুৎ সমিতি	গ্রাহক সংযোগ প্রদানের প্রতিবেদন।
৪.২ Customer satisfaction	৪.২.১ Public Hearing arranged by PBS-Head/Zonal Office in presence of Local Administration/Local body/ REB Officials	পল্লী বিদ্যুৎ সমিতি	গনশুনানী আয়োজনের প্রতিবেদন।

কার্যক্রম (Activities)	কর্মসম্পাদন সূচক (Performance Indicators)	বাস্তবায়নকারী অনুবিভাগ, অধিশাখা, শাখা	লক্ষ্যমাত্রা অর্জনের প্রমাণক
	৪.২.২ Implementation of Public Hearing Recommendation (Higher better)	পল্লী বিদ্যুৎ সমিতি	গনশুনানী সুপারিশ বাস্তবায়নের প্রতিবেদন।
	৪.২.৩ Timeliness to attend Consumer's complain	পল্লী বিদ্যুৎ সমিতি	অভিযোগ নিষ্পত্তির রেজিস্টার

সংযোজনী-৩

অন্য অফিসের সঙ্গে সংশ্লিষ্ট কর্মসম্পাদন সূচকসমূহ

কার্যক্রম	কর্মসম্পাদন সূচক	যেসকল অফিসের সাথে সংশ্লিষ্ট	সংশ্লিষ্ট অফিসের সাথে কার্যক্রম সমন্বয়ের কৌশল
বিদ্যুৎ ক্রয়	সিস্টেম লস	বিপিডিবি	বিদ্যুৎ সরবরাহ
বিদ্যুৎ সরবরাহ	সিস্টেম লস ও উপকেন্দ্রের ক্ষমতাবর্ধন	পিজিসিবি	বিদ্যুৎ সঞ্চালন ও উপকেন্দ্র হতে বে-ব্রেকার সংযোজন
বকেয়া আদায়	সমমাস	স্থানীয় প্রশাসন, পুলিশ প্রশাসন, জন প্রতিনিধি, এলাকা পরিচালক	সঠিক সময়ে বকেয়া আদায় কার্যক্রমে অংশগ্রহণ
বিল কালেকশন	%	ব্যাংক, UIC, টেলিটক	সঠিক সময়ে বিল আদায় কার্যক্রমে অংশগ্রহণ
রিবেটের অর্থ পরিশোধ	বকেয়া মাস	কৃষি মন্ত্রণালয়	রিবেটের অর্থ পরিশোধ
রিবেটের অর্থ পরিশোধ	বকেয়া মাস	ধর্ম মন্ত্রণালয়	রিবেটের অর্থ পরিশোধ
সরকারি প্রতিষ্ঠানের বকেয়া আদায়	সরকারি প্রতিষ্ঠানের বকেয়া আদায়	সংশ্লিষ্ট মন্ত্রণালয়	সঠিক সময়ে বকেয়া আদায় কার্যক্রমে অংশগ্রহণ

সংযোজনী-৪

আঞ্চলিক/মাঠ পর্যায়ের কার্যালয়ের জাতীয় শুদ্ধাচার কৌশল কর্ম-পরিকল্পনা, ২০২৩-২০২৪

সমিতির নামঃ- সিলেট পল্লী বিদ্যুৎ সমিতি-১ ।

কার্যক্রমের নাম	কর্মসম্পাদন সূচক	সূচকের মান	একক	বাস্তবায়নের দায়িত্বপ্রাপ্ত ব্যক্তি/ পদ	২০২৩-২০২৪ অর্থবছরের লক্ষ্যমাত্রা	বাস্তবায়ন অগ্রগতি পরিবীক্ষণ, ২০২৩-২০২৪							মন্তব্য
						লক্ষ্যমাত্রা/ অর্জন	১ম কোয়ার্টার	২য় কোয়ার্টার	৩য় কোয়ার্টার	৪র্থ কোয়ার্টার	মোট অর্জন	অর্জিত মান	
১	২	৩	৪	৫	৬	৭	৮	৯	১০	১১	১২	১৩	১৪
১. প্রাতিষ্ঠানিক ব্যবস্থা.....													
১.১ নৈতিকতা কমিটির সভা আয়োজন	সভা আয়োজিত	২	সংখ্যা	এজিএম (প্রশাসন)	৪ টি	লক্ষ্যমাত্রা	১ টি	১ টি	১ টি	১ টি			
						অর্জন							
১.২ নৈতিকতা কমিটির সভার সিদ্ধান্ত বাস্তবায়ন	বাস্তবায়িত সিদ্ধান্ত	৪	%	সকল অফিস ও বিভাগীয় প্রধান	১০০%	লক্ষ্যমাত্রা	১০০%	১০০%	১০০%	১০০%			
						অর্জন							
১.৩ সুশাসন প্রতিষ্ঠার নিমিত্ত অংশীজনের (Stakeholders) অংশগ্রহণে সভা	অনুষ্ঠিত সভা	৪	সংখ্যা	এজিএম (সদস্য সেবা)	৪ টি	লক্ষ্যমাত্রা	১ টি	১ টি	১ টি	১ টি			
						অর্জন							
১.৪ শুদ্ধাচার সংক্রান্ত প্রশিক্ষণ আয়োজন	প্রশিক্ষণ আয়োজিত	২	সংখ্যা	এজিএম (এইচ আর)	৪ টি	লক্ষ্যমাত্রা	১ টি	১ টি	১ টি	১ টি			
						অর্জন							
১.৫ কর্ম-পরিবেশ উন্নয়ন (টিওএন্ডইভুক্ত অকেজো মালামাল নিষ্পত্তিকরণ/নথি বিনষ্ট করণ/পরিষ্কার-পরিচ্ছন্নতা বৃদ্ধি, প্রাধিকারপ্রাপ্ত কর্মচারীদের দাপ্তরিক পোশাক সরবরাহ ও পরিধান নিশ্চিত করা ইত্যাদি)	উন্নত কর্ম-পরিবেশ	৩	সংখ্যা ও তারিখ	সকল অফিস ও বিভাগীয় প্রধান	*০২টি ৩০ জুন ২০২৩	লক্ষ্যমাত্রা				০২টি ৩০ জুন ২০২৩			*০২ (দুই)টি কাজের বিস্তারিত বিবরণ ১ পাতা এবং উক্ত কাজের বর্তমান অবস্থার ২টি আলোকচিত্র (পরিশিষ্ট-১)
						অর্জন							
						অর্জন							
২. ক্রয়ের ক্ষেত্রে শুদ্ধাচার													
২.১ ২০২৩-২৪ অর্থ বছরের ক্রয়-পরিকল্পনা ওয়েবসাইটে প্রকাশ	ক্রয়-পরিকল্পনা ওয়েবসাইটে প্রকাশিত	৩	তারিখ	এজিএম (প্রশাসন) ও এজিএম (আইটি)	*৩১/০৭/২০২৩	লক্ষ্যমাত্রা	৩১/০৭/২০২২						*৩১-০৭-২৩ খ্রি: তারিখের মধ্যে বার্ষিক ক্রয় পরিকল্পনা ওয়েব সাইটে আপলোড করা।
						অর্জন							
						অর্জন							

...র নাম	কর্মসম্পাদন সূচক	সূচকের মান	একক	বাস্তবায়নের দায়িত্বপ্রাপ্ত ব্যক্তি/ পদ	২০২৩-২০২৪ অর্থবছরের লক্ষ্যমাত্রা	বাস্তবায়ন অগ্রগতি পরিবীক্ষণ, ২০২৩-২০২৪							মন্তব্য
						লক্ষ্যমাত্রা/ অর্জন	১ম কোয়ার্টার	২য় কোয়ার্টার	৩য় কোয়ার্টার	৪র্থ কোয়ার্টার	মোট অর্জন	অর্জিত মান	
১	২	৩	৪	৫	৬	৭	৮	৯	১০	১১	১২	১৩	১৪
৩. শুদ্ধাচার সংশ্লিষ্ট এবং দুর্নীতি প্রতিরোধে সহায়ক অন্যান্য কার্যক্রম..... (অগ্রাধিকার ভিত্তিতে ১ নং সহ ন্যূনতম ০৪টি কার্যক্রম)													
৩.১ সেবা প্রদানের ক্ষেত্রে রেজিস্টারে প্রদেয় সেবার বিবরণ ও সেবা গ্রহীতার মতামত সংরক্ষণ	রেজিস্টার হালনাগাদকৃত	৮	%	এজিএম (সদস্য সেবা)	১০০%	লক্ষ্যমাত্রা	১০০%	১০০%	১০০%	১০০%			
						অর্জন							
৩.২ গ্রাহকদের সাথে "উঠান বৈঠক" আয়োজন	উঠান বৈঠক করা	৮	সংখ্যা	এজিএম (সদস্য সেবা)	১২ টি	লক্ষ্যমাত্রা	০৩ টি	০৩ টি	০৩ টি	০৩ টি			
						অর্জন							
৩.৩ অধীনস্থ অফিস মনিটরিং/পরিদর্শন	মনিটরিং/পরিদর্শন	৮	%	সিনিয়র জিএম/জিএম	১০০%	লক্ষ্যমাত্রা	২৫%	২৫%	২৫%	২৫%			
						অর্জন							
৩.৪ নিরাপদ বিদ্যুৎ ব্যবহারে উদ্বুদ্ধকরণ সভা	বিদ্যুৎ ব্যবহারে উদ্বুদ্ধকরণ সভা	৮	সংখ্যা	এজিএম (সদস্য সেবা/ওএন্ডএম)	১২ টি	লক্ষ্যমাত্রা	৩টি	৩টি	৩টি	৩টি			
						অর্জন							

১৫.০৬.২৩
(রুবেল মিয়া)
এইসি ও সদস্য
আঞ্চলিক/মাঠ পর্যায়ে কার্যালয়ের জাতীয়
শুদ্ধাচার কৌশল কর্মপরিকল্পনা কমিটি
সিলেট পবিস-১

২৫/০৬/২৩
(দিলীপ কুমার সরকার)
এমএসসি ও সদস্য
আঞ্চলিক/মাঠ পর্যায়ে কার্যালয়ের জাতীয়
শুদ্ধাচার কৌশল কর্মপরিকল্পনা কমিটি
সিলেট পবিস-১

২৫/০৬/২০২৩
(সালমান খান)
এজিএম (আইটি) ও সদস্য
আঞ্চলিক/মাঠ পর্যায়ে কার্যালয়ের জাতীয়
শুদ্ধাচার কৌশল কর্মপরিকল্পনা কমিটি
সিলেট পবিস-১

২৫.০৬.২৩
(মুনতানসীর মজুমদার)
এজিএম (সদস্য সেবা)ও সদস্য
আঞ্চলিক/মাঠ পর্যায়ে কার্যালয়ের জাতীয়
শুদ্ধাচার কৌশল কর্মপরিকল্পনা কমিটি
সিলেট পবিস-১

২৫/০৬/২৩
(মুহাম্মদ মনসুর হোসেন)
এজিএম(অর্থ-হিসাব)ও সদস্য
আঞ্চলিক/মাঠ পর্যায়ে কার্যালয়ের জাতীয়
শুদ্ধাচার কৌশল কর্মপরিকল্পনা কমিটি
সিলেট পবিস-১

২৫.০৬.২৩
(মোঃ মাকসুদুর রহমান তানভীর)
এজিএম (প্রশাসন) ও আহবায়ক
আঞ্চলিক/মাঠ পর্যায়ে কার্যালয়ের জাতীয়
শুদ্ধাচার কৌশল কর্মপরিকল্পনা কমিটি
সিলেট পবিস-১

২৫.০৬.২০২৩
(মোঃ আক্তারুজ্জামান লস্কর)
জেনারেল ম্যানেজার
সিলেট পবিস-১

বিষয়: বাপবিবোর্ডের জাতীয় শুদ্ধাচার কৌশল কর্মপরিকল্পনা ২০২৩-২০২৪

অনুচ্ছেদ নং	কার্যক্রমের নাম	পল্লী বিদ্যুৎ সমিতি কর্তৃক গৃহীত কাজের বিস্তারিত বিবরণ	মন্তব্য
১.৫	কর্মপরিবেশ উন্নয়ন	**(ক) পরিস্কার-পরিচ্ছন্নতা বৃদ্ধি সংক্রান্তঃ** ১। ডেঙ্গু ও চিকুনগুনিয়া রোগের প্রাদুর্ভাব রোধকল্পে সমিতির আঙ্গিনা ও এর আশেপাশের পরিবেশ পরিস্কার পরিচ্ছন্ন রাখার ব্যবস্থা গ্রহণ করা; ২। অফিস, মসজিদসহ কর্মকর্তা/কর্মচারীদের অবস্থান/যাতায়াতের স্থান সমূহ প্রতিদিন একাধিকবার পরিস্কার পরিচ্ছন্ন করা।	
		(খ) প্রাধিকারপ্রাপ্ত কর্মচারীদের দাপ্তরিক পোশাক সরবরাহ ও পরিশান নিশ্চিতকরা সংক্রান্তঃ প্রাধিকারপ্রাপ্ত কর্মচারীদের দাপ্তরিক পোশাক সরবরাহ ও পরিশান নিশ্চিতকরণের প্রয়োজনীয় ব্যবস্থা গ্রহণ।	

বর্তমান অবস্থা

সমিতির আঙ্গিনা

মসজিদে যাতায়াতের স্থান

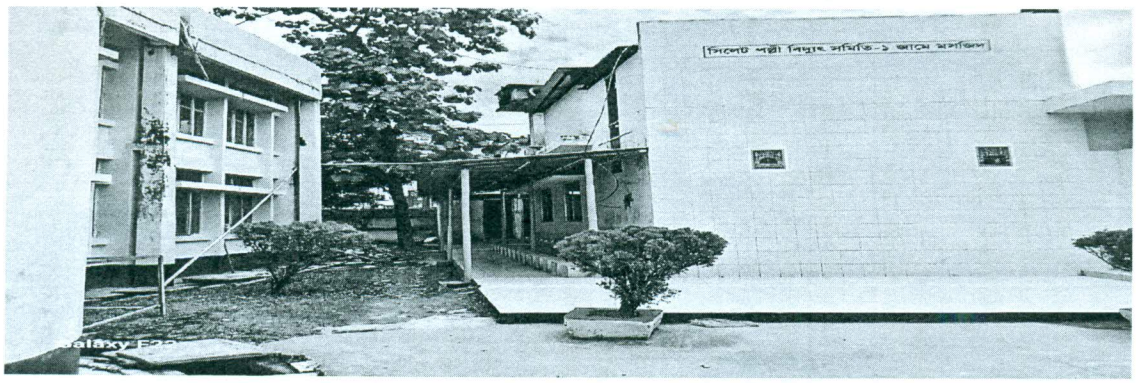

২৫.১০.২৩
মোঃ মাকসুদুর রহমান তালুকদার
এজিএম (প্রশাসন) (ভার প্রাপ্ত)
সিলেট পবিস-১

সংযোজনী ৫

ই-গভার্ন্যান্স ও উদ্ভাবন কর্মপরিকল্পনা ২০২৩-২৪
(দপ্তর/সংস্থা/বিভাগীয় অফিসের জন্য)

ক্রম	কার্যক্রম	কর্মসম্পাদন সূচক	একক	কর্মসম্পাদন সূচকের মান	লক্ষ্যমাত্রা ২০২৩-২০২৪				
					অসাধারণ	অতি উত্তম	উত্তম	চলতি মান	চলতি মানের নিম্নে
					১০০%	৯০%	৮০%	৭০%	৬০%
০১	[১.১] সেবা সহজিকরণ/ ডিজিটাইজেশনের মাধ্যমে উদ্ভাবনী ধারণা বাস্তবায়ন	[[১.১.১] সেবা/অফিস ব্যবস্থাপনা সহজিকরণ/ডিজিটাইজেশনের মাধ্যমে ন্যুনতম একটি উদ্ভাবনী ধারণা বাস্তবায়িত	তারিখ	১০	১৬/০৩/২৪	২৩/০৩/২৪	৩০/০৩/২৪	০৬/০৪/২৪	১৩/০৪/২৪
০২	[২.১] ইতঃপূর্বে বাস্তবায়িত সহজিকৃত ও ডিজিটাইজকৃত সেবা চালু অব্যাহত রাখা।	[২.১.১] ইতঃপূর্বে উদ্ভাবিত/সহজিকৃত/ ডিজিটাইজকৃত সেবাসমূহের ডাটাবেজ হালনাগাদকরণ ও ডাটাবেজের সেবাসমূহ অব্যাহত রাখা	সংখ্যা	৫	৪	৩	২	১	-
০৩	[৩.১] ইনোভেশন শোকেসিং	[৩.১.১] আওতাধীন অফিসসমূহের অংশগ্রহণে ন্যুনতম একটি ইনোভেশন প্রদর্শনী (শোকেসিং) আয়োজিত এবং শ্রেষ্ঠ উদ্ভাবনী উদ্যোগ নির্বাচিত।	তারিখ	৮	০৯/০৫/২৪	১৬/০৫/২৪	২৩/০৫/২৪	৩০/০৫/২৪	০৮/০৬/২৪
০৪	[৪.১] ই-নথির ব্যবহার বৃদ্ধি	[৪.১.১] ই-ফাইলে নোট নিষ্পত্তিকৃত	%	৮	৮০%	৭৫%	৭০%	৬৫%	৬০%
০৫	[৫.১] তথ্য বাতায়ন হালনাগাদকরণ	[৫.১.১] তথ্য বাতায়ন হালনাগাদকৃত (নিয়মিতভাবে)	সংখ্যা	৭	৪	৩	২	১	-
		[৫.১.২] আওতাধীন অফিসসমূহের তথ্য বাতায়ন হালনাগাদকরণ নিশ্চিতকরণ	সংখ্যা	৩	৪	৩	২	১	-
০৬	[৬.১] স্মার্ট বাংলাদেশ বিনির্মাণে কর্মশালা আয়োজন।	[৬.১.১] স্মার্ট বাংলাদেশ বিনির্মাণ বিষয়ক কর্মশালা/সভা/সেমিনার আয়োজিত	সংখ্যা	৫	২	-	১	-	-
		[৬.১.২] স্মার্ট বাংলাদেশ বিনির্মাণ বিষয়ক কর্মপরিকল্পনা প্রণয়নকৃত	তারিখ	৪	২৫/০৩/২৪	০৮/০৪/২৪	১৫/০৪/২৪	২২/০৪/২৪	২৯/০৪/২৪

25.06.2023
(মোঃ আক্তারুজ্জামান লস্কর)
জেনারেল ম্যানেজার
সিলেট পবিস-১

সংযোজনী ৬

দপ্তর/সংস্থার জন্য অভিযোগ প্রতিকার ব্যবস্থা সংক্রান্ত কর্মপরিকল্পনা ২০২৩-২৪

কার্যক্রমের ক্ষেত্র	মান	কার্যক্রম	কর্মসম্পাদন সূচক	একক	কর্মসম্পাদন সূচকের মান	প্রকৃত অর্জন ২০২১-২২	প্রকৃত অর্জন ২০২২-২৩	লক্ষ্যমাত্রা ২০২৩-২০২৪				
								অসাধারণ	অতি উত্তম	উত্তম	চলতি মান	চলতি মানের নিম্নে
								১০০%	৯০%	৮০%	৭০%	৬০%
১	২	৩	৪	৫	৬	৭	৮	৯	১০	১১	১২	১৩
প্রাতিষ্ঠানিক	১৫	[১.১] নির্দিষ্ট সময়ে জিআরএস সিস্টেম, অফলাইন ও অন্যান্য মাধ্যমে প্রাপ্ত অভিযোগ নিষ্পত্তি	[১.১.১] অভিযোগ নিষ্পত্তিকৃত	%	১২			৯০	৮০	৭০	৬০	
		[১.১.১] যদি কোনো দপ্তর/সংস্থায় জিআরএস সিস্টেমে কোনো অভিযোগ পাওয়া না যায়, সে দপ্তর/সংস্থা কর্তৃক স্টেকহোল্ডারের সমন্বয়ে সভা আয়োজন	[১.১.১.১] স্টেকহোল্ডারের সমন্বয়ে সভা আয়োজিত	সংখ্যা				২			১	
		[১.২] অভিযোগ নিষ্পত্তি সংক্রান্ত মাসিক প্রতিবেদন উর্ধ্বতন কর্তৃপক্ষের নিকট প্রেরণ	[১.২.১] মাসিক প্রতিবেদন প্রেরিত	সংখ্যা	৩			১২	১০	৭	৬	
সক্ষমতা অর্জন	১০	[২.১] নিজ অফিস ও আওতাধীন অফিসের কর্মকর্তা/কর্মচারীদের জন্য অভিযোগ প্রতিকার ব্যবস্থা এবং জিআরএস সফটওয়্যার বিষয়ক প্রশিক্ষণ/কর্মশালা/সেমিনার আয়োজন **(১ম অর্ধবার্ষিকীতে একটি এবং দ্বিতীয় অর্ধবার্ষিকীতে একটি)**	[২.১.১] প্রশিক্ষণ/কর্মশালা/সেমিনার আয়োজিত	সংখ্যা	৫	-	-	২	-	-	১	
		[২.২] অভিযোগ প্রতিকার ব্যবস্থাপনা বিষয়ে স্টেকহোল্ডারগণের সমন্বয়ে অবহিতকরণ সভা আয়োজন **(১ম অর্ধবার্ষিকীতে একটি এবং দ্বিতীয় অর্ধবার্ষিকীতে একটি)**	[২.২.১] সভা আয়োজিত	সংখ্যা	৫			২	-	-	১	

25.06.2023

(মোঃ আক্তারুজ্জামান লস্কর)
জেনারেল ম্যানেজার
সিলেট পবিস-১

পৃষ্ঠা ক্রঃ ২৯

সংযোজনী ৭

মন্ত্রণালয়/বিভাগ/অধিদপ্তর/পরিদপ্তরের জন্য সেবা প্রদান প্রতিশ্রুতি বিষয়ক কর্মপরিকল্পনা ২০২৩-২৪

কার্যক্রমের ক্ষেত্র	মান	কার্যক্রম	কর্মসম্পাদন সূচক	একক	কর্মসম্পাদন সূচকের মান	লক্ষ্যমাত্রা ২০২৩-২৪				
						অসাধারণ ১০০%	অতি উত্তম ৯০%	উত্তম ৮০%	চলতি মান ৭০%	চলতি মানের নিম্নে ৬০%
১	২	৩	৪	৫	৬	৭	৮	৯	১০	১১
প্রাতিষ্ঠানিক কার্যক্রম	১৫	[১.১] ত্রৈমাসিকভিত্তিতে নিজ দপ্তরের সেবা প্রদান প্রতিশ্রুতি হালনাগাদকরণ।	[১.১.১] সেবা প্রদান প্রতিশ্রুতি হালনাগাদকৃত	সংখ্যা	১০	৪	৩	২	১	
		[১.২] ত্রৈমাসিকভিত্তিতে আওতাধীন দপ্তর/সংস্থার সেবা প্রদান প্রতিশ্রুতি তদারকির মাধ্যমে হালনাগাদ নিশ্চিতকরণ। আওতাধীন দপ্তর/সংস্থা না থাকলে সেবা প্রদান প্রতিশ্রুতি বিষয়ে স্টেকহোল্ডারগণের সমন্বয়ে অবহিতকরণ সভা আয়োজন।	[১.২.১] আওতাধীন দপ্তর/সংস্থার সেবা প্রদান প্রতিশ্রুতি হালনাগাদকৃত/অবহিতকরণ সভা আয়োজিত।	সংখ্যা	৫	৪	৩	২	১	
বাস্তবায়ন সক্ষমতা উন্নয়ন	১০	[২.১] সেবা প্রদান প্রতিশ্রুতি বিষয়ে আওতাধীন দপ্তর/সংস্থার সমন্বয়ে ত্রৈমাসিকভিত্তিতে সভা আয়োজন। আওতাধীন দপ্তর/সংস্থা না থাকলে সেবা প্রদান প্রতিশ্রুতি বাস্তবায়ন বিষয়ক ত্রৈমাসিক প্রতিবেদন প্রণয়ন।	[২.১.১] সভা আয়োজিত/প্রতিবেদন প্রেরিত	সংখ্যা	৪	৪	৩	২	১	
		[২.২] সেবা প্রদান প্রতিশ্রুতি বিষয়ে নিজ দপ্তর এবং আওতাধীন দপ্তর/সংস্থার কর্মকর্তা/কর্মচারীদের জন্য কর্মশালা/প্রশিক্ষণ/সেমিনার আয়োজন। আওতাধীন দপ্তর/সংস্থা না থাকলে নিজ দপ্তরে সেবা প্রদান প্রতিশ্রুতি বিষয়ক প্রশিক্ষণ/কর্মশালা/সেমিনার আয়োজন এবং সেবা প্রদান প্রতিশ্রুতি বাস্তবায়ন অগ্রগতি বিষয়ক বার্ষিক প্রতিবেদন প্রণয়ন।	[২.২.১] প্রশিক্ষণ/সেমিনার কর্মশালা আয়োজিত/বার্ষিক প্রতিবেদন প্রেরিত	সংখ্যা	৬	১	-	-	-	

২৫.০৬.২০২৩

(মোঃ আক্তারুজ্জামান লস্কর)
জেনারেল ম্যানেজার
সিলেট পবিস-১

সংযোজনী ৮

তথ্য অধিকার বিষয়ে ২০২৩-২৪ অর্থবছরের বার্ষিক কর্মপরিকল্পনা [মন্ত্রণালয়/বিভাগ/দপ্তর/সংস্থা/বিভাগীয় কমিশনারের কার্যালয়]:

কর্মসম্পাদনের ক্ষেত্র	মান	কার্যক্রম	কর্মসম্পাদন সূচক	একক	কর্মসম্পাদন সূচকের মান	প্রকৃত অর্জন ২০২১-২২	প্রকৃত অর্জন ২০২২-২৩	লক্ষ্যমাত্রা ২০২৩-২০২৪				
								অসাধারণ	অতি উত্তম	উত্তম	চলতি মান	চলতি মানের নিম্নে
								১০০%	৯০%	৮০%	৭০%	৬০%
১	২	৩	৪	৫	৬	৭	৮	৯	১০	১১	১২	১৩
প্রাতিষ্ঠানিক	০৬	[১.১] তথ্য অধিকার আইন অনুযায়ী নির্ধারিত সময়ের মধ্যে তথ্য প্রাপ্তির আবেদন নিষ্পত্তি	[১.১.১] নির্ধারিত সময়ের মধ্যে তথ্য প্রাপ্তির আবেদন নিষ্পত্তি	%	০৬			১০০%	৯০%	৮০%	-	-
সক্ষমতা বৃদ্ধি	১৯	[২.১] স্বতঃপ্রণোদিতভাবে প্রকাশযোগ্য সকল তথ্য হালনাগাদ করে ওয়েবসাইটে প্রকাশ	[২.১.১] হালনাগাদকৃত তথ্য ওয়েবসাইটে প্রকাশিত	তারিখ	০৪			০১-১২-২০২৩ থেকে ৩১-১২-২০২৩	১৫-০১-২০২৪	৩১-০১-২০২৪	-	-
								০১-০৫-২০২৪ থেকে ৩১-০৫-২০২৪	১৫-০৬-২০২৪	৩০-০৬-২০২৪	-	-
		[২.২] বার্ষিক প্রতিবেদন প্রকাশ	[২.২.১] নির্ধারিত সময়ে বার্ষিক প্রতিবেদন প্রকাশিত	তারিখ	০৫			১৫-১০-২০২৩	৩১-১০-২০২৩	৩০-১১-২০২৩	-	-
		[২.৩] তথ্য অধিকার আইন ও বিধিবিধান সম্পর্কে জনসচেতনতা বৃদ্ধিকরণ	[২.৩.১] প্রচার কার্যক্রম সম্পন্ন	সংখ্যা	০৬			৩	২	১	-	-
		[২.৪] তথ্য অধিকার আইন, ২০০৯ ও এর বিধিমালা, প্রবিধানমালা, স্বতঃপ্রণোদিত তথ্য প্রকাশ নির্দেশিকাসহ সংশ্লিষ্ট বিষয়ে কর্মকর্তা/কর্মচারীদের প্রশিক্ষণ আয়োজন	[২.৪.১] প্রশিক্ষণ আয়োজিত	সংখ্যা	০৪			২	১	-	-	-

25.06.2023
(মোঃ আক্তারুজ্জামান লস্কর)
জেনারেল ম্যানেজার
সিলেট পবিস-১