Message by Email/ Fax

From : B'doot, **Stockholm**
To : MOFA, Dhaka
No. : 19.01.4601.101.23.023.19- 092
Date : 13 February 2025

Sub: Input regarding the Celebration of 'Youth Festival-2025'

For Director (Public Diplomacy) from First Secretary & HOC

In reference to Ministry's fax message no. 19.00.0000.625.02.003.22/45 dated 12 February 2025; please find the following input (in prescribed format) regarding the celebration of 'Youth Festival-2025' by the mission:

Name of the events	Number of events			Number of participants			Important personnel in the event
	Women	Men	Total	Women	Men	Total	
IT roundtable on 'Embracing the Era of Digital & technology Modernization'	-	-	01	-	-	80	Ms Camilla mellander, DG, Swedish Foreign Ministry
Food Festival	-	-	01	-	-	150	-
Youth Festival: Children's Competition, graffiti exhibition	-	-	03 (painting, quiz, & Set speech competition- 03 events for children,)	24	26	50	-
Badminton Tournament	01	03	05 (there was 01 event for kids, 01 event for woman and 03 events for men)	09	119	128	1. Mr Henrik Thunes, Mayor, Sollentuna Municipality, Stockholm 2. Mr Tommy, Head of the cultural and Sports Committee, Sollentuna Municipality, Stockhlm

02. This is for Ministry's kind information and necessary action.

With Salam & kind regards,

13/02/25
(Shah Md Ashraful Alam Mohon)

বাংলাদেশ দূতাবাস
স্টকহোম

Embassy of Bangladesh
Stockholm

সংবাদ বিজ্ঞপ্তি

তারুণ্যের উৎসব ২০২৫-উদযাপনের অংশ হিসেবে বাংলাদেশ দূতাবাস, স্টকহোম কর্তৃক সুইডেনে "ব্যাডমিন্টন টুর্নামেন্ট" আয়োজন

০২ ফেব্রুয়ারী ২০২৫: তারুণ্যের উৎসব ২০২৫-উদযাপনের অংশ হিসেবে সুইডেনস্থ বাংলাদেশ দূতাবাস ০২ ফেব্রুয়ারী ২০২৫ তারিখে স্টকহোমের সোলেনটুনা-তে "বাংলাদেশ দূতাবাস ব্যাডমিন্টন টুর্নামেন্ট ২০২৫"-এর আয়োজন করে। বাংলাদেশ কমিউনিটির সহযোগিতায় দূতাবাস কর্তৃক আয়োজিত এ টুর্নামেন্ট-এ প্রবাসী বাংলাদেশী নারী, পুরুষ, শিশুরা ছাড়াও সুইডেনে বসবাসরত বিভিন্ন দেশের ব্যাডমিন্টন খেলোয়াড়-রা অংশগ্রহণ করেন।

সারাদিনব্যাপী এ টুর্নামেন্টে ০৫টি ক্যাটাগরিতে ১২৮ জন ব্যাডমিন্টন খেলোয়াড় অংশগ্রহণ করেন। টুর্নামেন্টের অন্যতম আকর্ষন ছিল বাংলাদেশী ও অন্যান্য দেশের নারী ও শিশুদের অংশগ্রহণ। আমন্ত্রিত অতিথিগণ ও প্রবাসী বাংলাদেশিরা সারাদিনব্যাপী অত্যন্ত জমজমাট ও প্রতিযোগিতাপূর্ণ এ টুর্নামেন্ট উপভোগ করেন।

টুর্নামেন্টের প্রধান অতিথি ছিলেন সুইডেনে নিযুক্ত বাংলাদেশের রাষ্ট্রদূত জনাব মেহ্দী হাসান। এছাড়াও বিশেষ অতিথি ছিলেন সুইডেনের সোলেনটুনা কমিউনের মেয়র জনাব হেনরিক থুনেস এবং সোলেনটুনা কমিউনের ক্রীড়া ও সাংস্কৃতিক কমিটির প্রধান জনাব টমি।

রাষ্ট্রদূত জনাব মেহ্দী হাসান তার বক্তব্যে বলেন, "তারুণ্যের উৎসব ২০২৫-উদযাপনের অংশ হিসেবে আমরা সুইডেনে প্রথমবারের মত "বাংলাদেশ দূতাবাস ব্যাডমিন্টন টুর্নামেন্ট" আয়োজন করতে পেরে আনন্দিত। বাংলাদেশের এই তরুণ খেলোয়াড়দের দেখে আমি অত্যন্ত অনুপ্রাণিত এবং আশাবাদী। নতুন বাংলাদেশকে এই তরুণরাই সামনে নিয়ে যাবে বলে এ আমার দৃঢ় বিশ্বাস। "

মেয়র জনাব হেনরিক থুনেস এবং ক্রীড়া ও সাংস্কৃতিক কমিটির প্রধান জনাব টমি দূতাবাস কর্তৃক আয়োজিত এ টুর্নামেন্ট উপভোগ করে উচ্ছাস প্রকাশ করেন। তারা তাদের বক্তব্যে বলেন যে সুইডেনে আয়োজিত এ ধরণের টুর্নামেন্ট সব ধরণের তরুণদের উৎসাহ প্রদান করবে এবং বাংলাদেশ কমিউনিটি এবং অন্যান্য দেশের কমিউনিটির মাঝে সাংস্কৃতিক মেলবন্ধন হিসেবে কাজ করবে।

Anderstorpsvägen 12 (1 Tr.)
171 54 Solna, Sweden
Telphone: +46 8730 58 50
Telefax: +46 8730 5870
E-mail: mission.stockholm@mofa.gov.bd
Web: www.bangladoot.se


adidas
SBS


VICTOR


THALL
19251
GLAD
THE NORTH FACE


THALL
19251
adidas




BANGLADESH EMBASSY
BADMINTON
TOURNAMENT 2025
SOLLENTUNA RACKE
STUBBHAGSVÄGEN 6,
SOLLENTUNA
EMBASSY OF STOCKHOLM
Mr. Henrik Thunes
Chairman of the Municipal Board
Sollentuna Municipality
Bangladesh Embassy, Stockholm
BANGLADASH EMBASSY BADMINTON TOURNAMENT
2025


SH EMBASSY
N
ENT 2025
SOLLENTUNA RA LL
STUBBHAGSVÄGE 1
SOLLENTUNA
H EMBASSY OF STOCK
SMASHERS BANDMITNO
COMMUNITY


MEHDI
BORG
SSBC
Organizer


AMENT 2025
ENTUNA RACKETHALL
BBHAGSVÄGEN 6, 19251
LLENTUNA
OF STOCKHOLM
NDMITNON CLUB & BANGLADESHI COMMUNITY


MINTON
RNAMI 025
3 2025
NG
0 AM
ED BY B
D BY: S
A RACKETHA
VÄGEN 6, 192
CKHOLM
UB & BANGL
BADMINT


BADMINTON
TOURNAMENT 2025
02 FEB 2025
STARTING
TIME: 10 AM
SOLLENTUNA RACKETHALL
STUBBHAGSVÄGEN 6, 19251
SOLLENTUNA
ORGANIZED BY BANGLADESH EMBASSY OF STOCKHOLM
SUPPORTED BY: STOCKHOLM SMASHERS BANDMITNON CLUB & BANGLADESHI


STOCKHOLM
SMASHERS
CLUB


BANGLADESH EMBASSY
BADMINTO
TOURNAM 2025
02 FEB 202
STARTING
TIME: 10/


BANGLADESH EMBASSY
BADMINTON
02 FEB 2025
STARTING
TIME: 10 AM




GLADESH EMBASSY
MINTON
RNAMENT 2025
adidas


DESH EMBASSY
TON
2025


BANGLADESH EMBASSY


BANGLADESH EMBASSY
BADMINT
2025


BANGLADESH EMBAS
ADMINTON
2025
2025
ENTUNA RAC
BBHAGSVÄGEN
ENTUNA
STOCKHOLM
NON CLUB &


BANGLADESH EMBASSY
BADMINTON
TOURNAMENT 2025


BANGLADESH EMBASSY
BADMINTON
TOURNAMENT 2025


BANGLADESH EMBASSY
02 FEB 2025


BANGLADESH EMBASSY
02 FEB 2025


BANGLADESH EMBASSY
BADMINTON
TOURNAMENT 2025
02 FEB 2025
STARTING
TIME: 10 AM
adidas
stadium
MG
GMM


BANGLADESH EMBASSY
BADMINTON
TOURNAMENT 2025
02 FEB 2025
STARTING
TIME: 10 AM
SOLLENTUNA RACKETHALL
STUBBHAGSVÄGEN 6, 19251
SOLLENTUNA
ORGANIZED BY BANGLADESH EMBASSY OF STOCKHOLM
SUPPORTED BY: STOCKHOLM SMASHERS BANDMITNON CLUB & BANGLADES COMMUNITY
YONEX
adidas
DALIAN
11


Sollentuna
Badmintonsällskap
Emirates
FLY BETTER


BÄREKO SPORT
CRAFT
SBS
adidas




3
4
YONEX


BADMINTON




2
3




MAXI
SOLLENTUNA
BADMINTON
7
8
LI-NING

EMBASSY OF
THE PEOPLE'S REPUBLIC OF
BANGLADESH
ANDERSTORPSVAGEN 12 (1 TR.)
SE-171 54 SOLNA, SWEDEN
TEL: +46 8 730 58 50 -52
FAX: +46 8 730 58 70

Press Release

Bangladesh Embassy, Stockholm organized IT Roundtable as a part of celebration of ´Festival of Youth-2025´

Stockholm, 14 January 2025: As a part of celebration of *´Festival of Youth-2025´*, Bangladesh Embassy in Stockholm organized a ROUNDTABLE on *´Embracing the Era of Digital and Technology Modernization´* at the Embassy on January 14, 2025 in collaboration with Bangladesh IT professionals in Sweden (BIPS). The Roundtable was a hybrid format (virtual and in-person), and participants included high official from Foreign Ministry of Sweden; IT professionals in Sweden, Norway and Finland; teachers and students of different universities in Bangladesh and Sweden and professionals of IT companies and Software farms from Bangladesh.

At the beginning, Ambassador of Bangladesh H.E. Mr. Mehdi Hasan welcomed all the participants. In his welcome speech, he introduced the participants and underscored the importance of Digital transformation in the modern era of technology. Ms Camilla Mellander, Director General (Trade policy) of Swedish Foreign Ministry delivered the Opening remarks of the event, where she shed light on strategic goals of Swedish government for promotion of trade and business in line with digital and technological transformation.

This roundtable featured three distinguished speakers, Fatema Pirone, Rumi Kislu and Anker Oerum Nielsen; who brought expertise from their leadership in digital transformation and technological innovation across global markets. Their insights touched on how organizations can set themselves up for success when tackling big digital and technology transformations. They also shared discussions with real-life examples of successful digital champion programs and mitigating the risks of failed implementations.

The roundtable provided a valuable platform for the participants to engage in insightful discussions, share best practices, and explore collaborative opportunities in the realm of digital transformation. The event brought together leading experts from the fields of business, technology, and academia to explore the opportunities and challenges of digital transformation.

****

Embassy of Bangladesh
Stockholm




This meeting is being recorded.
Don't show this again
OK
Camilla Mellander
Bangladesh Embassy Stoc...
Type here to search
ASUS
YOGA



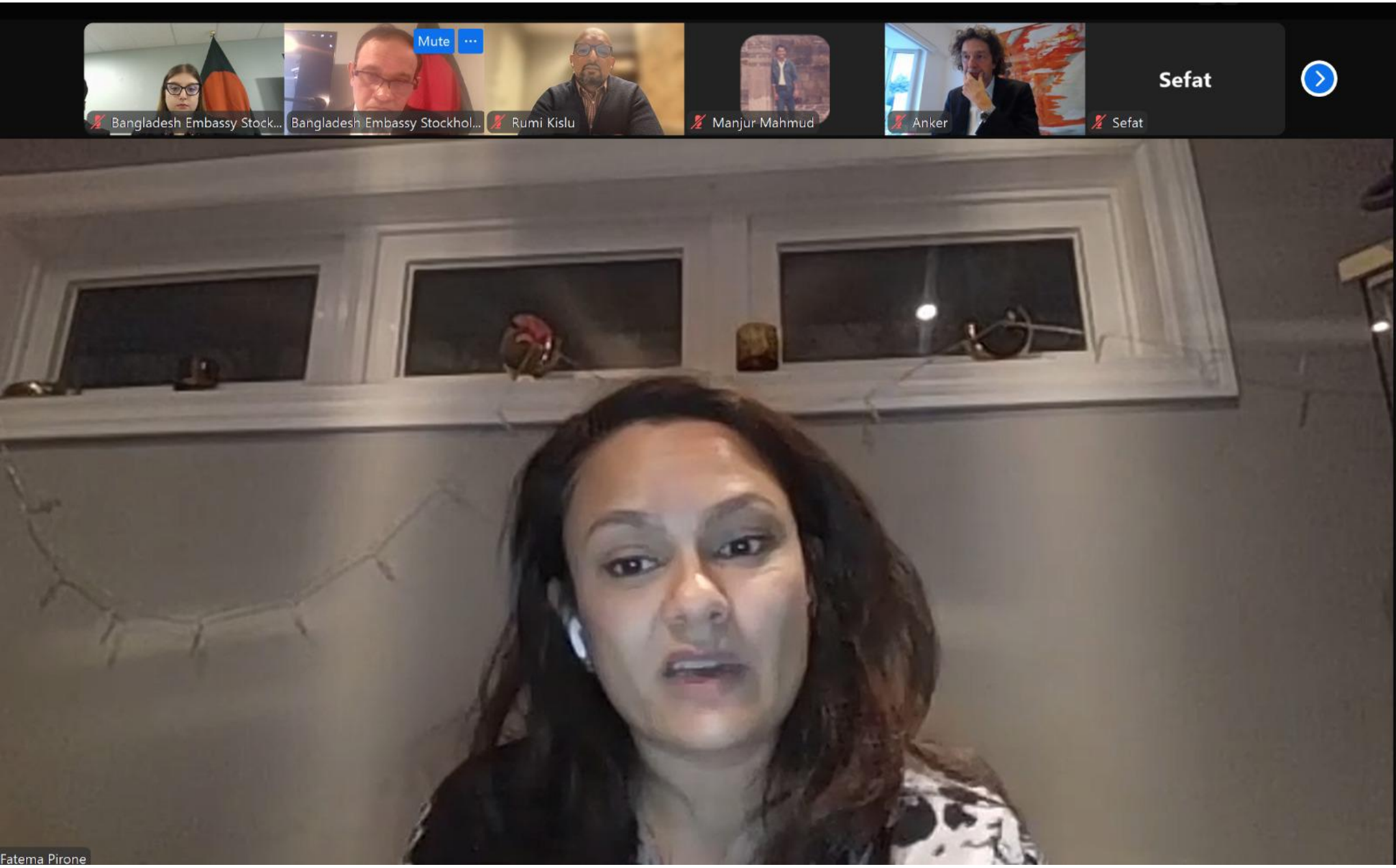
Bangladesh Embassy Stock...
Bangladesh Embassy Stockhol...
Mute
Rumi Kislu
Manjur Mahmud
Anker
Sefat
Sefat
Fatema Pirone

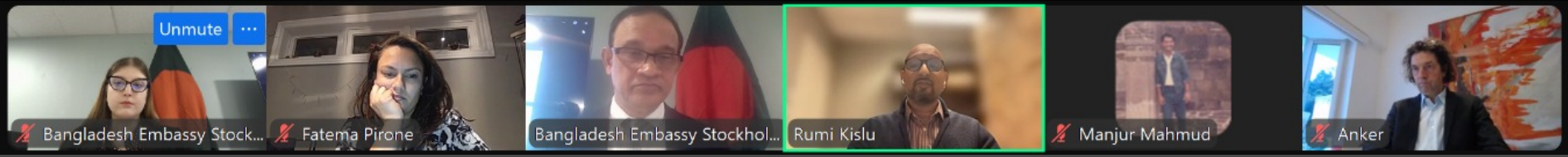

PowerPoint Slide Show – [Champions]

HOW?

1. Show enthusiasm for technology – They enjoy learning and sharing their knowledge.

2. Are natural problem-solvers – They often help colleagues with digital tools or troubleshooting.

3. Have strong communication skills – They can explain technical concepts in simple terms.

4. Demonstrate patience and approachability – They're willing to support and guide others.

5. Take initiative – They proactively explore and promote new digital solutions.

Ask for volunteers, observe workplace interactions, or use surveys to pinpoint these individuals.

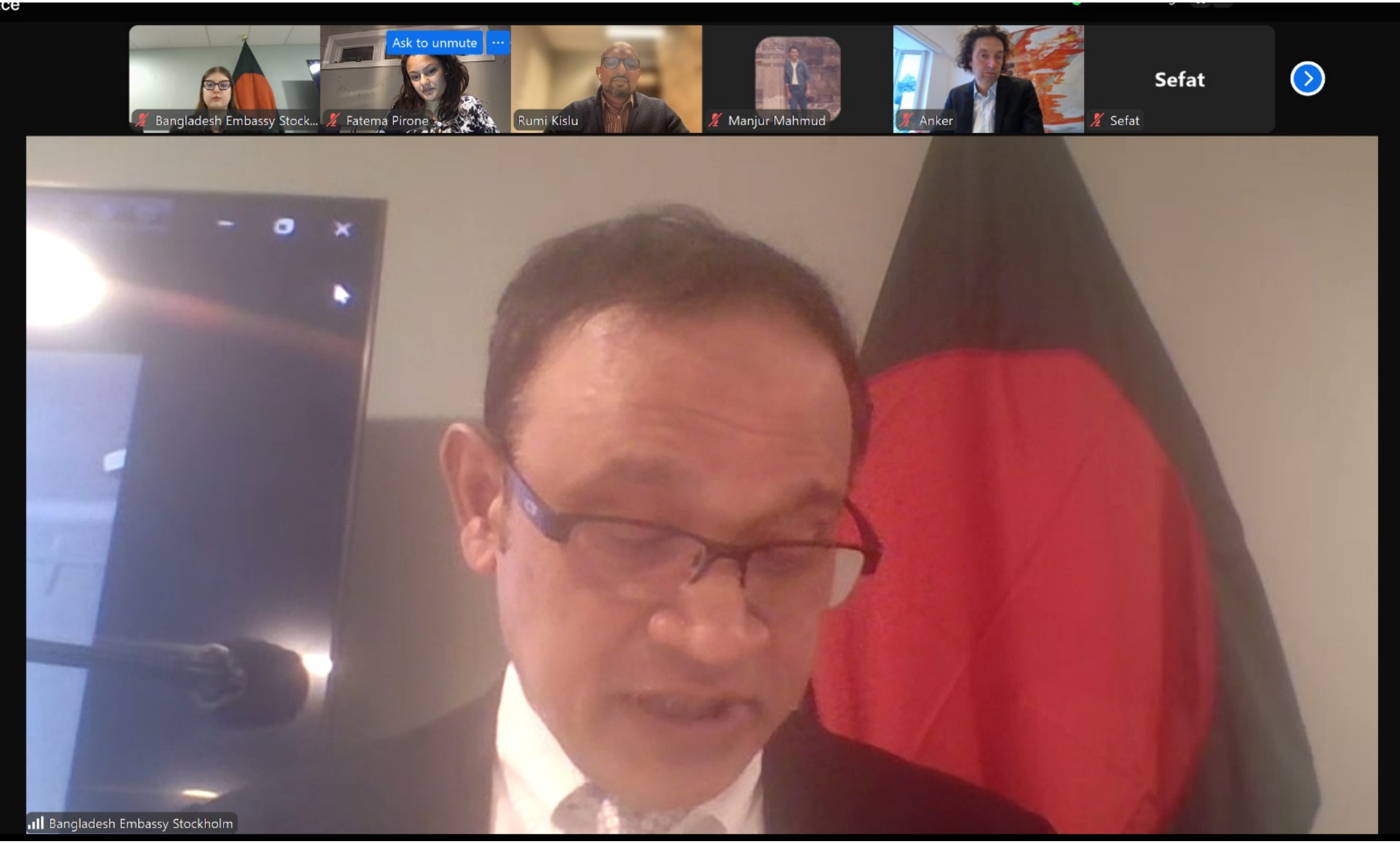
Ask to unmute
Bangladesh Embassy Stock...
Fatema Pirone
Rumi Kislu
Manjur Mahmud
Anker
Sefat
Sefat
Bangladesh Embassy Stockholm

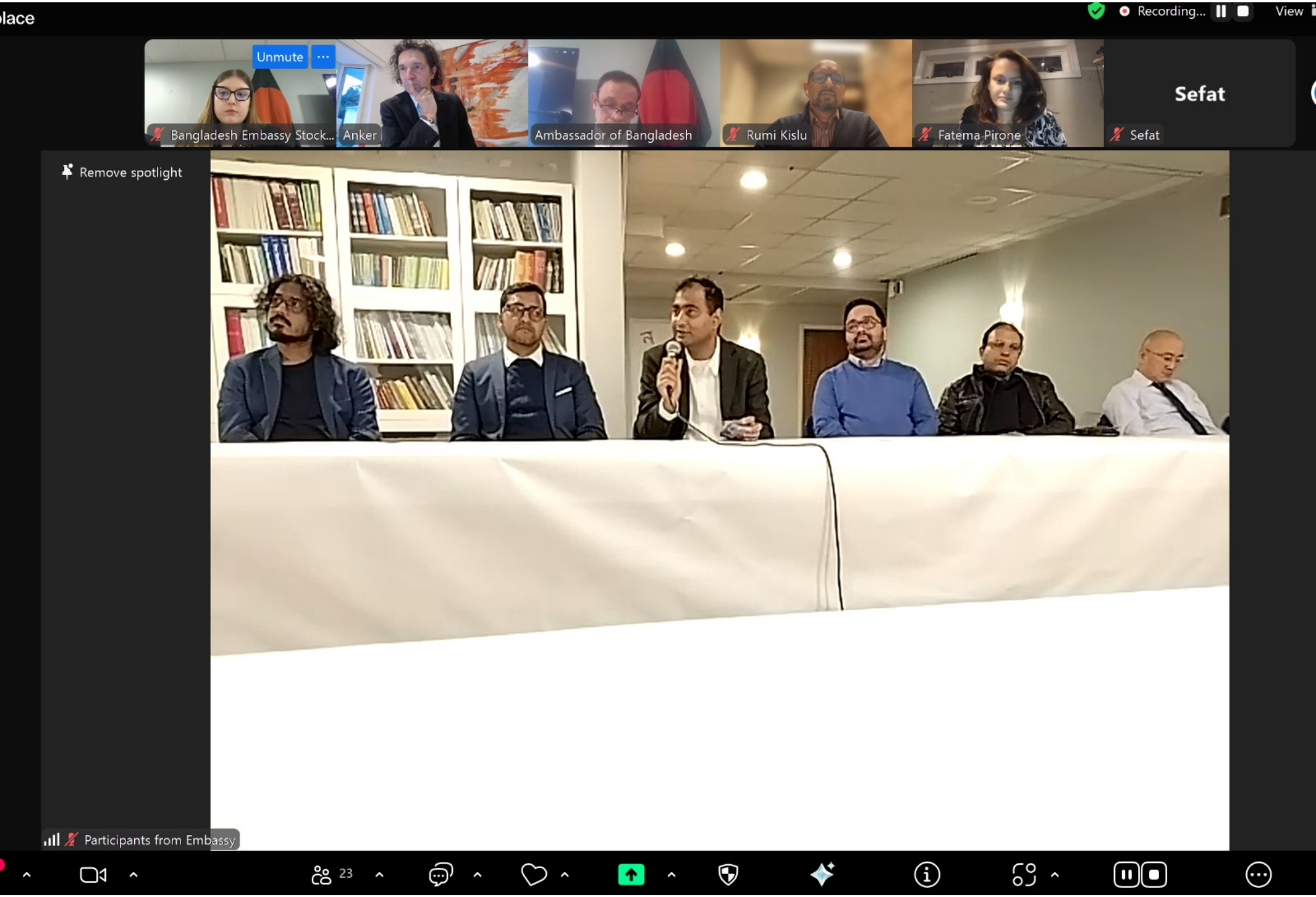
lace
Recording...
View
Unmute
Bangladesh Embassy Stock...
Anker
Ambassador of Bangladesh
Rumi Kislu
Fatema Pirone
Sefat
Sefat
Remove spotlight
Participants from Embassy
23

Meeting
Anker's screen
Recording...
View
Unmute
Bangladesh Embassy Stock...
Bangladesh Embassy Stock...
Anker
Participants from Embassy
Mehedi-COO-BJIT Banglad...
Rumi Kislu
Rumi Kislu

CHANGE EXAMPLES



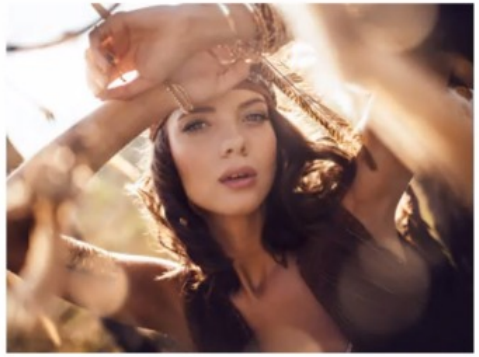

TECH implementation that failed



- Tech implementation that struggled



TECH Implementations that succeeded

EMBASSY OF
THE PEOPLE'S REPUBLIC OF
BANGLADESH
ANDERSTORPSVAGEN 12 (1 TR.)
SE-171 54 SOLNA, SWEDEN
TEL: +46 8 730 58 50 -52
FAX: +46 8 730 58 70

সংবাদ বিজ্ঞপ্তি

বাংলাদেশ দূতাবাস, স্টকহোমে ´তারুণ্যের উৎসব ২০২৫´ উদযাপন

২৬ জানুয়ারী ২০২৫, রবিবার: উৎসবমুখর পরিবেশে বাংলাদেশ দূতাবাস, স্টকহোমে ´তারুণ্যের উৎসব ২০২৫´ উদযাপিত হয়েছে। তারুণ্যের উৎসব উদযাপন উপলক্ষ্যে দূতাবাস প্রাঙ্গণে সারাদিনব্যাপী সাংস্কৃতিক অনুষ্ঠান, গ্রাফিতি প্রদর্শনী এবং শিশু-কিশোরদের জন্য বিভিন্ন প্রতিযোগিতার আয়োজন করা হয়। এ উদযাপন অনুষ্ঠানে স্থানীয় বাংলাদেশী কমিউনিটির সদস্যবৃন্দ ও দূতাবাসের সকল কর্মকর্তা কর্মচারি-অংশগ্রহণ করেন।

তারুণ্যের উৎসব উদযাপনের প্রথম ভাগে শিশু-কিশোরদের জন্য চিত্রাঙ্কন, কুইজ ও নির্ধারিত বক্তৃতা প্রতিযোগিতার আয়োজন করা হয়। বাংলাদেশ নিয়ে তাদের ভাবনা, বিশেষ করে ভবিষ্যতে তারা কেমন বাংলাদেশ দেখতে চায় – সে বিষয়ে শিশু-কিশোররা তাদের মনোভাব প্রকাশ করে। নতুন বাংলাদেশ হবে ক্ষুদামুক্ত, দারিদ্রমুক্ত, সমতার বাংলাদেশ- ভবিষ্যত বাংলাদেশ তেমনটাই দেখতে চায় শিশু-কিশোররা। তারা আরও মত ব্যক্ত করে যে নতুন উন্নত বাংলাদেশের জন্য দরকার সবার জন্য শিক্ষা, পরিচ্ছন পরিবেশ, উন্নত যোগাযোগ ও ট্রাফিক ব্যবস্থা।

উদযাপনের দ্বিতীয় ভাগে শিশু-কিশোররা ও আমন্ত্রিত অতিথিগণ গান, কবিতা আবৃত্তি সহ বিভিন্ন সাংস্কৃতিক পরিবেশনায় অংশগ্রহণ করেন। এরপর শিশু-কিশোরদের অংশগ্রহণে চিত্রাঙ্কন, কুইজ ও নির্ধারিত বক্তৃতা প্রতিযোগিতার বিজয়ীসহ অংশগ্রহণকারী সকল শিশু কিশোরদের পুরস্কার বিতরণ করা হয়।

সাংস্কৃতিক অনুষ্ঠান শেষে আমন্ত্রিত অতিথিগণ গ্রাফিতি প্রদর্শনী উপভোগ করেন। ´তারুণ্যের উৎসব ২০২৫´ এর প্রতিপাদ্য-নতুন বাংলাদেশ গড়ার লক্ষ্যে এবং স্বৈরাচার বিরোধী জুলাই বিপ্লব এর আলোকে বিভিন্ন ছবি, পোস্টার গ্রাফিতি প্রদর্শনীতে প্রদর্শন করা হয়।

Embassy of Bangladesh
Stockholm


তারুণ্যের
উৎসব
২০২৫
YOUTH FESTIVA
CREATING A NEW
BANGLADESH
26 JAN 2025 | 11 AM – 4 PM
CERTIFICATE
CERTIFICATE


BE A HAPPY TREE


তারুণ্যের
উৎসব
২০২৫
নতুন
বাংলাদেশ
গড়ার লক্ষ্যে
YOUTH FESTIVAL
CREATING A NEW BANGLADESH
Competition for Children | Graffiti
Exhibition | Cultural Programme
26 JAN 2025 | 11 AM – 4 PM
BANGLADESH EMBASSY
STOCKHOLM


BANGLADESH EMBASSY
STOCKHOLM
YOUTH FESTIVAL
CREATING A NEW BANGLADESH
Competition for Children | Graffiti Exhibition | Cultural Programme
26 JAN 2025 | 11 AM – 4 PM
LOCATION: EMBASSY OF BANGLADESH ANDERSTORPSVAGEN 12, 171 54 SOLNA, STOCKHOLM


YOUTH FESTIVAL
CREATING A NEW BANGLADESH
Competition for Children | Graffiti
Exhibition | Cultural Programme
BANGLADESH EMBASSY
STOCKHOLM


YOUTH FESTIVAL
CREATING A NEW BANGLADESH
Competition for Children | Graffiti
Exhibition | Cultural Programme
26 JAN 2025 | 11 AM – 4 PM
LOCATION: EMBASSY OF BANGLADESH
ANDERSTORPSVÄGEN 12, 171 54 SOLNA
STOCKHOLM
BANGLADESH EMBASSY
STOCKHOLM


YOUTH FESTIVAL
CREATING A NEW BANGLADESH
Competition for Children | Graffiti
Exhibition | Cultural Programme
26 JAN 2025 | 11 AM – 4 PM
LOCATION: EMBASSY OF BANGLADESH
ANDERSTORPSVAGEN 12, 171 54 SOLNA
STOCKHOLM
BANGLADESH EMBASSY
STOCKHOLM


YOUTH FESTIVAL
CREATING A NEW BANGLADESH
Competition for Children | Graffiti Exhibition | Cultural Programme
26 JAN 2025 | 11 AM – 4 PM
LOCATION:


পানি



EMBASSY OF
THE PEOPLE'S REPUBLIC OF
BANGLADESH
ANDERSTORPSVAGEN 12 (1 TR.)
SE-171 54 SOLNA, SWEDEN
TEL: +46 8 730 58 50 -52
FAX: +46 8 730 58 70

সংবাদ বিজ্ঞপ্তি

বাংলাদেশ দূতাবাস, স্টকহোম কর্তৃক সুইডেনে "পিঠা উৎসব" আয়োজন

১৯ জানুয়ারী, ২০২৫: তারুণ্যের উৎসব ২০২৫-উদযাপনের অংশ হিসেবে সুইডেনস্থ বাংলাদেশ দূতাবাস ১৯ জানুয়ারী, ২০২৫ তারিখে স্টকহোমে "পিঠা উৎসব"-এর আয়োজন করে। উক্ত উৎসবে আমন্ত্রিত বিদেশী অতিথিবৃন্দ, দূতাবাসের কর্মকর্তা ও কর্মচারীগণ ও প্রবাসী বাংলাদেশীরা সপরিবারে অংশগ্রহণ করেন।

সারাদিনব্যাপী এ উৎসবে বাংলাদেশি ঐতিহ্যবাহী খাবার, পিঠা, মিষ্টান্ন সামগ্রীর বিভিন্ন স্টলের আয়োজন করা হয়। এছাড়াও পোষাক, হস্তশিল্প, অলংকার ও অন্যান্য পণ্যের স্টলেরও আয়োজন করেন প্রবাসী বাংলাদেশী উদ্যোক্তারা। পণ্যের স্টলের পাশাপাশি উৎসবমুখর পরিবেশে উন্মুক্ত সাংস্কৃতিক অনুষ্ঠান-এরও আয়োজন করা হয়।

রাষ্ট্রদূত জনাব মেহ্‌দী হাসান এক বিবৃতিতে বলেছেন, "তারুণ্যের উৎসব ২০২৫-উদযাপনের অংশ হিসেবে আমরা সুইডেনে আমাদের বাংলাদেশের ঐতিহ্যবাহী খাবার, পিঠা ও অন্যান্য সামগ্রী নিয়ে এ ধরণের উৎসব আয়োজন করতে পেরে আনন্দিত। দূতাবাস কর্তৃক আয়োজিত এই উৎসবের মাধ্যমে বাংলাদেশের ঐতিহ্যবাহী খাবার ও বিভিন্ন পণ্য বিভিন্ন দেশের কাছে তুলে ধরা সম্ভব হয়েছে বলে আমি মনে করি। তারুণ্যের উৎসবের প্রতিপাদ্য-নতুন বাংলাদেশ গড়ার লক্ষ্যে, এবং বাংলাদেশের এই তরুণ উদ্যোক্তারাই নতুন বাংলাদেশকে সামনে নিয়ে যাবে বলে আমি দৃঢ় বিশ্বাস করি। "

Embassy of Bangladesh
Stockholm






OLW






MINECRAFT
PEPSI




RABBIT'S BAKERY
So rich, So tasty, So cozy
Vanilla Cake with Strawberry
35 SEK
Chocolate Cake
35 SEK


07317-
89730
Sadia Siddiq




BANGLADESH








বাংলার
উৎসব


তারুণ্যের
উৎসব