

দ্বিতীয় সংস্করণ
Second Edition

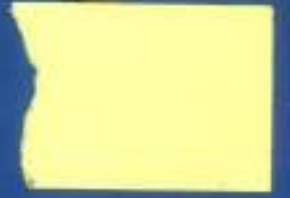

অ্যালবাম

বাংলাদেশের সামুদ্রিক ও উপকূলীয় মৎস্য

Album: Marine and Coastal Fishes of Bangladesh

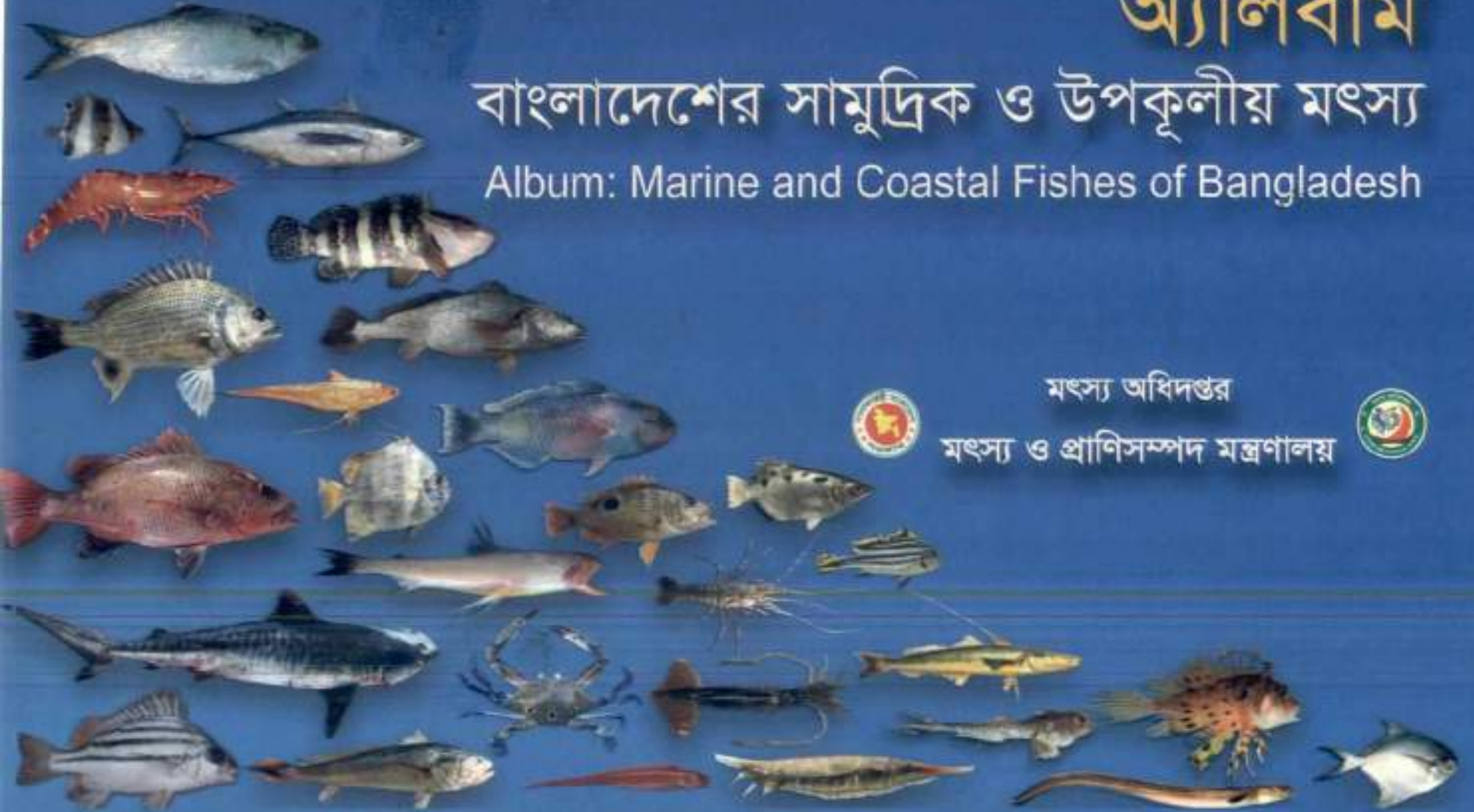

মৎস্য অধিদপ্তর



মৎস্য ও প্রাণিসম্পদ মন্ত্রণালয়



প্রকাশনায়:

খঃ মাহবুবুল হক

মহাপরিচালক

মৎস্য অধিদপ্তর বাংলাদেশ

www.fisheries.gov.bd

সর্বস্বত্ব সংরক্ষিত: প্রকাশকের লিখিত পূর্বনুমতি ব্যতিরেকে আলবামটি বা তার অংশবিশেষ পুনর্মুদ্রণ বা ফটোকপি করা আইনত দণ্ডনীয় অপরাধ।

সম্পাদনায়:

ড. মোঃ শরীফ উদ্দিন

পরিচালক (সামুদ্রিক)

সাইনুর রহমান চৌধুরী

অধ্যাপক

মোঃ মোবলেতুর রহমান

জেলা মৎস্য কর্মকর্তা (রিজার্ভ)

নৃপেন্দ্র কুমার সিংহ

সহকারী পরিচালক

মোঃ আব্দুল্লাহ আল মামুন

সহকারী পরিচালক

মোহাম্মদ রাশেদ পারভেজ

সহকারী পরিচালক

মোঃ ফারহান তাজিম

সিনিয়র উপজেলা মৎস্য কর্মকর্তা

আল মামুন

ফিশারিজ কোয়ালিটাইন অফিসার

মোহাম্মদ ইউসুফ হাসান

বৈজ্ঞানিক কর্মকর্তা

প্রকাশকাল:

প্রথম সংস্করণ : ডান্ড ১৪২৮/আগস্ট ২০২১

দ্বিতীয় সংস্করণ : আঘাট ১৪২৯/জুন ২০২২

তথ্যের মূল্য:

বাংলাদেশি টাকা : ২০০০.০০ (দুই হাজার)

প্রচ্ছদ: সৈয়দ রাকিবুল মইন রুমি

অলংকরণ ও মুদ্রণ:

হাসান কালার প্রিন্টিং এন্ড প্যাকেজিং

২১৭, ফকিরেরপুল (১নং গলি), মতিঝিল, ঢাকা-১০০০।

Citation: Uddin M.S., Chowdhury S.R., Rashed M.R., Singha N.K., Tazim M.F., Mamun M.A.A., Mamun A., Rahman M.M. and Hasan M.E. (eds.), 2022. Album: Marine and Coastal Fishes of Bangladesh, Department of Fisheries, Government of Bangladesh. 336 pp.

ভূমিকা

বঙ্গোপসাগরের উত্তর প্রান্তে ১,১৮,৮১৩ কর্ণ কিমি বিস্তৃত বাংলাদেশের একান্ত অর্থনৈতিক অঞ্চল। পশ্চিমে রায়মঙ্গল নদী থেকে পূর্ব-দক্ষিণে টেকনাফের নাফনদী পর্যন্ত ৭১০ কিলোমিটার দীর্ঘ উপকূলীয় তটরেখার মধ্যে অস্তর্ভুক্ত বিশ্বের বৃহত্তম একক ম্যানগ্রোভ বন 'সুন্দরবন', বিস্তৃত মেঘনা মোহনা অঞ্চল, সুদীর্ঘ বালুকা ম্যা সৈকত এবং টেকনাফ ও সেন্টমার্টিন দ্বীপের পাথুরে প্রবাল ইত্যাদি সংলগ্ন সমুদ্র এলাকা বৈচিত্র্যময় মৎস্য প্রজাতির নার্সারী গ্রাউন্ড ও আবাসস্থল। বাংলাদেশের মহীসেপান এলাকা তুলনামূলকভাবে বিস্তৃত ও অগভীর হওয়ায় বানিজ্যিক মৎস্য প্রজাতির আধার হিসেবে বিবেচিত। সুন্দরবন উপকূল সংলগ্ন সোয়াচ অব নো গ্রাউন্ড বাংলাদেশের সামুদ্রিক মৎস্য আকারকে সৃষ্টি করেছে।

বিগত ২০১৬ সালে বর্তমান সরকার ব্লু-ইকোনমির বিকাশে সামুদ্রিক মৎস্য সম্পদ জরিপ ও গবেষণার উপর গুরুত্বারোপ করে। তৎক্ষণাৎ মৎস্য অধিদপ্তর এর মাধ্যমে নতুন ও আধুনিক গবেষণা জাহাজ 'আরভি মীন সন্ধানী' ক্রয় করে। বর্তমানে এর মাধ্যমে সামুদ্রিক মৎস্য সম্পদ মজুদ নিরূপণের জন্য চিংড়ি, ডিমসাঁলি ও পেলাজিক-এ তিন ধরনের সার্ভে জুজ পরিচালিত হচ্ছে। পাশাপাশি নির্বাচিত উপকূলীয় মৎস্য অবতরণকেন্দ্র সমূহে জরিপ কার্যক্রমের মাধ্যমে তথ্য-উপাত্ত সংগ্রহ চলমান রয়েছে। এ সকল কার্যক্রমে সামুদ্রিক মৎস্য সম্পদের শ্রেণিবিন্যাসগত সনাক্তকরণ করে প্রজাতি ভিত্তিক তথ্য-উপাত্ত সংগ্রহ করা হয় এবং তাৎক্ষণিক স্থির চিত্র ধারণ করা হয়। বিগত ২০১৮ সালে আরভি ড. ফ্রিডজফ ন্যানসেন জাহাজের জরিপেও কিছু পেলাজিক মাছের স্থিরচিত্র ধারণ করা হয়। ধারণকৃত চিত্র সমূহ হতে নির্বাচিত ২৬৪ টি সামুদ্রিক মৎস্য প্রজাতির স্থির চিত্র নিয়ে ২০১৯ সালে বাংলাদেশ মেরিন ফিশারিজ ক্যাপাসিটি বিল্ডিং প্রকল্প, মৎস্য অধিদপ্তর কর্তৃক 'বাংলাদেশের সামুদ্রিক ও উপকূলীয় মৎস্য প্রজাতির অ্যালবাম' শীর্ষক অ্যালবাম প্রকাশিত হয়। পরবর্তীতে মৎস্য অধিদপ্তর, বাংলাদেশ কর্তৃক ২০২১ সালে নির্বাচিত ৩১২টি সামুদ্রিক মৎস্য প্রজাতি নিয়ে 'অ্যালবাম: বাংলাদেশের সামুদ্রিক ও উপকূলীয় মৎস্য' এর প্রথম সংস্করণ প্রকাশিত হয়। তারই ধারাবাহিকতায় এ বছর নির্বাচিত ৩৩৬টি সামুদ্রিক মৎস্য প্রজাতি নিয়ে এর দ্বিতীয় সংস্করণ প্রকাশিত হয়েছে। বর্তমান সংস্করণে ইতোপূর্বে প্রকাশিত অ্যালবামসমূহে অন্তর্ভুক্ত সামুদ্রিক মৎস্য প্রজাতি সমূহের শ্রেণিবিন্যাসগত তথ্য সংশোধন, পরিমার্জন ও হালনাগাদ করা হয়েছে এবং বেশকিছু নতুন প্রজাতির পরিচিতি সংযোজন করা হয়েছে। প্রজাতি সমূহের স্থানীয় নামের সাথে জাতিসংঘের খাদ্য ও কৃষি সংস্থা (FAO) প্রবর্তিত ইংরেজি নাম উল্লেখ করা হয়েছে। জরিপকালে মৎস্য প্রজাতির প্রাপ্যতার উপর নির্ভর করে যথাক্রমে অধিক, মধ্যম, স্বল্প ও বিরল চারটি শ্রেণিতে বিভক্ত করা হয়েছে।

Introduction

The Exclusive Economic Zone (EEZ) of Bangladesh covers an area of 1,18,613 sq. km at the northern end of the Bay of Bengal. The 710 km long Bangladesh coastline, starting from Raimangal River in the west to Naf River in the south-east, includes the Sundarban (the largest single unit mangrove forest in the world), wide Meghna estuary area, longest sandy beaches and rocky coral reefs of St. Martin's Island. The water, in and around these specialized areas, acts as nursery grounds and habitats for a variety of fish species. The continental shelf area of Bangladesh EEZ is relatively wide and shallow and considered as a reservoir of many commercial fish species. The 'Swatch of No Ground' area off the Sundarbans coast has enriched the marine fisheries resources of Bangladesh to a great extent.

The present Government has started focusing on the marine fisheries resources survey for the development of blue-economy in 2016. Accordingly, Department of Fisheries procured a new and modern research vessel R/V Meen Sandhani. Since then survey cruises (shrimp, demersal and pelagic) have been conducted regularly to assess the marine fisheries stock. Besides this, land based survey data have been collected from selected coastal fish landing centres across Bangladesh coast as well. In these surveys, species level data have been collected along with their photographs. Photographs of small pelagics were also arranged during pelagic Survey of R/V Dr. Fridtjof Nansen in 2018. Bangladesh Marine Fisheries Capacity Building Project, Department of Fisheries, Bangladesh published a 'Species Album of Marine and Coastal Fisheries Resources of Bangladesh' using species photographs of 264 selected marine fish and invertebrates in 2019. Subsequently, Department of Fisheries published the first edition of "Album: Marine and Coastal Fishes of Bangladesh" in 2021 including 312 selected marine fish and invertebrate species photographs. This year Department of Fisheries published it's second edition including 336 selected marine species. In the current edition, taxonomic information of marine fish species have been revised, refined and updated from earlier editions, and several species have been newly included. FAO used English names have been included along with the local names of the species. Fish species have been grossly categorized into four categories i.e. high, medium, low and rare, depending on the availability of a particular species in catches and/or fish markets.

সূচিপত্র

ইংরেজি নাম (Common Name)	বৈজ্ঞানিক নাম (Scientific Name)	পৃষ্ঠা নং (Page No.)
Fishes		
Hilsa shad	<i>Tenualosa ilisha</i>	01
Kelee shad	<i>Hilsa kelee</i>	02
Chacunda gizzard shad	<i>Anodontostoma chacunda</i>	03
White Sardine	<i>Escualosa thoracata</i>	04
White Sardinella	<i>Sardinella albella</i>	05
Fringescale sardinella	<i>Sardinella fimbriata</i>	06
Goldstripe sardinella	<i>Sardinella gibbosa</i>	07
Indian oil sardin	<i>Sardinella longiceps</i>	08
Rainbow sardine	<i>Dussumieria acuta</i>	09
Slender Rainbow Sardine	<i>Dussumieria elopoides</i>	10
Goldspotted Grenadier Anchovy	<i>Coilia dussumieri</i>	11
Ramearat Grenadier Anchovy	<i>Coilia rancarati</i>	12
Scaly Hairfin Anchovy	<i>Setipinna taty</i>	13
Moustached Thryssa	<i>Thryssa mystax</i>	14
Long jaw Thryssa	<i>Thryssa setirostris</i>	15
Dorab Wolf-herring	<i>Chirocentrus dorab</i>	16
Whitefin wolf-herring	<i>Chirocentrus nudus</i>	17
Coromandel ilisha	<i>Ilisha filigera</i>	18
Indian pellona	<i>Pellona ditchela</i>	19
Tandoore	<i>Opisthopterus tandoore</i>	20
Raconda	<i>Raconda russeliana</i>	21
Milkfish	<i>Chanos chanos</i>	22
Long Whiskers catfish	<i>Mystus gulio</i>	23
Pangas Catfish	<i>Pangasius pangasius</i>	24
Grey Eel Catfish	<i>Plotosus canius</i>	25
Striped Eel Catfish	<i>Plotosus lineatus</i>	26

ইংরেজি নাম (Common Name)	বৈজ্ঞানিক নাম (Scientific Name)
Fishes	
Threadfin Catfish	<i>Arius arius</i>
Spotted catfish	<i>Arius maculatus</i>
Soldier Catfish	<i>Osteogeneiosus militaris</i>
Blacktip sea catfish	<i>Plicofollis dussumieri</i>
Bombay-Duck	<i>Harpodon nehereus</i>
Bluntnose lizardfish	<i>Trachinocephalus trachurus</i>
Shortfin Lizardfish	<i>Saurida micropectoralis</i>
Lessespian lizardfish	<i>Saurida lessepsianus</i>
Longfin Lizard fish	<i>Saurida longimanus</i>
Japanese barracudina	<i>Lestrolepis japonica</i>
Spothead lantern fish	<i>Diaphus metopoclampus</i>
Unicorn cod	<i>Bregmaceros maclellandi</i>
Goatbeard brotula	<i>Brotula multibarbata</i>
Blackmouth Angler	<i>Lepidion setigerus</i>
Shaggy Angler	<i>Antennarius hispidus</i>
Spotfin frogfish	<i>Antennatus nanmifer</i>
Indian Handfish	<i>Haliutaea indica</i>
Smoky seabat	<i>Haliutaea fumosa</i>
Flat needlefish	<i>Ablennes hians</i>
Spottail needlefish	<i>Strongylura strongylura</i>
Yellowfin needlefish	<i>Strongylura leiura</i>
Hound needlefish	<i>Tylosurus crocodilus</i>
Congaturi halfbeak	<i>Hyporhamphus limbatus</i>
Spinesnout soldierfish	<i>Ostichthys cf acanthorhynchus</i>
Red Soldierfish	<i>Sargocentron rubrum</i>
Red Cometfish, Flute Mouth	<i>Fistularia petimba</i>

ইংরেজি নাম (Common Name)	বৈজ্ঞানিক নাম (Scientific Name)	পৃষ্ঠা নং (Page No.)
Fishes		
Bluespotted Cornet Fish	<i>Fistularia commersonii</i>	53
Grooved Razor-fish	<i>Centriscus scutatus</i>	54
Yellow Seahorse	<i>Hippocampus kuda</i>	55
Devil Firefish	<i>Brachypterois serrulifer</i>	56
Falcate lionfish	<i>Ebrosia falcata</i>	57
Plain Tail Turkey Fish	<i>Pterois russelli</i>	58
Alcock's scorpionfish	<i>Minous inermis</i>	59
Grey Stingfish	<i>Minous monodactylus</i>	60
Oriental Flying Gurnard	<i>Dactyloptena orientalis</i>	61
Blackspotted gurnard	<i>Pterygotrigla hemisticta</i>	62
Bullhorn Gurnard	<i>Lepidotrigla bispinosa</i>	63
Oman Gurnard	<i>Lepidotrigla omanensis</i>	64
Rough Flathead	<i>Grammoplites scaber</i>	65
Bartail Flathead	<i>Platycephalus indicus</i>	66
Spiny Flathead	<i>Kumococius rodericensis</i>	67
Largespined Flathead	<i>Insidiator macracanthus</i>	68
Asian Seabass	<i>Lates calcarifer</i>	69
Silver-spotted lanternbelly	<i>Acropoma argentistigma</i>	70
Chocolate hind	<i>Cephalopholis boenak</i>	71
Bluelined Hind	<i>Cephalopholis formosa</i>	72
Duskytail Grouper	<i>Epinephelus bleekeri</i>	73
Orange-spotted Grouper	<i>Epinephelus coioides</i>	74
Cloudy Grouper	<i>Epinephelus erythrurus</i>	75
Striped Grouper	<i>Epinephelus latifasciatus</i>	76
Giant Grouper	<i>Epinephelus lanceolatus</i>	77
Oblique-banded grouper	<i>Epinephelus radiatus</i>	78

ইংরেজি নাম (Common Name)	বৈজ্ঞানিক নাম (Scientific Name)	পৃষ্ঠা নং (Page No.)
Fishes		
Sixbar Grouper	<i>Epinephelus sexfasciatus</i>	79
Jarbuu terapon	<i>Terapon jarbua</i>	80
Largescaled Terapon	<i>Terapon theraps</i>	81
Moontail Bullseye	<i>Priacanthus hamrur</i>	82
Purple-spotted Bigeye	<i>Priacanthus tayenus</i>	83
Spotfin Cardinal	<i>Jaydia queketti</i>	84
Flag-in cardinal fish	<i>Jaydia ellioti</i>	85
Broad banded cardinalfish	<i>Ostorhinchus quadrifasciatus</i>	86
Silver Sillago	<i>Sillago sihama</i>	87
Flathead Sillago	<i>Sillaginopsis domina</i>	88
False Trevally	<i>Lactarius lactarius</i>	89
Cobia	<i>Rachycentron canadum</i>	90
Live Sharksucker	<i>Echeneis naucrates</i>	91
African Pompano	<i>Alectis ciliaris</i>	92
Indian Thread Filmed Trevally	<i>Alectis indica</i>	93
Shrimp Scud	<i>Alepes djedaba</i>	94
Razorbelly Scud	<i>Alepex kleinii</i>	95
Cleftbelly Trevally	<i>Atropus atropus</i>	96
Yellowtail scud	<i>Atule mate</i>	97
Longfin Trevally	<i>Carangoides armatus</i>	98
Longnose Trevally	<i>Carangoides chrysophrys</i>	99
Blue Trevally	<i>Carangoids ferlaw</i>	100
Bumpnose trevally	<i>Carangoides hedlandensis</i>	101
Malabar trevally	<i>Carangoides malabaricus</i>	102
Giant Trevally	<i>Caranx ignobilis</i>	103
Bigeye Trevally	<i>Caranx sexfasciatus</i>	104

ইংরেজি নাম (Common Name)	বৈজ্ঞানিক নাম (Scientific Name)	পৃষ্ঠা নং (Page No.)
Fishes		
Japanese Scad	<i>Decapterus maruadsi</i>	105
Indian Scad	<i>Decapterus russelli</i>	106
Slender red scad	<i>Decapterus smithvanizi</i>	107
Rainbow Runner	<i>Elagatis bipinnulata</i>	108
Golden trevally	<i>Gnathanodon speciosus</i>	109
Torpedo Scad	<i>Megalaspis cordyla</i>	110
Black Pomfret	<i>Parastromateus niger</i>	111
Bigeyed Scad, Purse Eyed Scad	<i>Selar crumenophthalmus</i>	112
Blackhanded Trevally	<i>Seriolina nigrofasciata</i>	113
Longfin Yellowtail	<i>Seriola rivoliana</i>	114
Talang Queenfish	<i>Scomberoides commersonianus</i>	115
Doublespotted queenfish	<i>Scomberoides lysan</i>	116
Needlescaled queenfish	<i>Scomberoides tol</i>	117
Snubnose pompano	<i>Trachinotus blochii</i>	118
Whitemouth jack	<i>Uraspis uraspis</i>	119
Common dolphinfish	<i>Coryphaena hippurus</i>	120
Moon fish	<i>Mene maculata</i>	121
Pugnose Ponyfish	<i>Deveximentum insidiator</i>	122
Deep pugnose ponyfish	<i>Deveximentum ruconius</i>	123
Tooth ponyfish	<i>Gazza minuta</i>	124
Orangefin Punyfish	<i>Photopectoralis hindus</i>	125
Mangrove Red Snapper	<i>Lutjanus argentimaculatus</i>	126
Crimson Snapper	<i>Lutjanus erythropterus</i>	127
Dory Snapper	<i>Lutjanus fulviflamma</i>	128
Indian snapper	<i>Lutjanus indicus</i>	129
John's Snapper, Red Snapper	<i>Lutjanus johnii</i>	130

ইংরেজি নাম (Common Name)	বৈজ্ঞানিক নাম (Scientific Name)
Fishes	
Lunartail Snapper	<i>Lutjanus lunulatus</i>
Bigeye Snapper	<i>Lutjanus lutjanus</i>
Blubberlip snapper	<i>Lutjanus rivulatus</i>
Yellowfin snapper	<i>Lutjanus xanthopinnis</i>
Pinjalo	<i>Pinjalo pinjalo</i>
Sharptooth jobfish	<i>Pristipomoides typus</i>
Goldenbanded jobfish	<i>Pristipomoides multide</i>
Redbelly yellowtail fusilier	<i>Caesio cuning</i>
Tripletail	<i>Lobotes surinamensis</i>
Nonbanded Whiptail Mojarra	<i>Gerres infasciatus</i>
Longfin Mojarra	<i>Pentaprion longimanus</i>
Painted Sweetlips	<i>Diagramma pictum</i>
Andaman grunt	<i>Pomadasyss andamanen</i>
Bluecheek silver grunt	<i>Pomadasyss argyreus</i>
Javelin grunter	<i>Pomadasyss kaakan</i>
Saddle Grunt	<i>Pomadasyss maculatus</i>
Gold silk Seabream	<i>Acanthopagrus berda</i>
Bengal Yellowfin Seabream	<i>Acanthopagrus datnia</i>
Goldlined seabream	<i>Rhabdosargus sarba</i>
Yellowtail emperor	<i>Lethrinus crocineus</i>
Japanese Threadfin Bream	<i>Nemipterus japonicus</i>
Randall's Thread Bream	<i>Nemipterus randalli</i>
Smooth Dwarf Monocle Bream	<i>Parascopopsis aspinosa</i>
Blackmouth croaker	<i>Atrobrucea antonbraun</i>
Reeve's Croaker	<i>Chrysochir aureus</i>
Bearded Croaker	<i>Johnius amblycephalus</i>

ইংরেজি নাম (Common Name)	বৈজ্ঞানিক নাম (Scientific Name)	পৃষ্ঠা নং (Page No.)
Fishes		
Belanger's Croaker	<i>Johnius belangerii</i>	157
Sharpnose Hammer Croaker	<i>Johnius borneensis</i>	158
Sin croaker	<i>Johnius dussumieri</i>	159
Large-spine croaker	<i>Macropsinosa cuja</i>	160
Tigertooth Croaker	<i>Otolithes ruber</i>	161
Bronze Croaker	<i>Otolithoides biawitius</i>	162
Pima Croaker	<i>Otolithoides pama</i>	163
Hooghly Croaker	<i>Panna heterolepis</i>	164
Half-mourning Croaker	<i>Paranibea semiluctuosa</i>	165
Big head pennah croaker	<i>Pennahia ovata</i>	166
Blackspotted Croaker	<i>Protonibea diacanthus</i>	167
Blotched Tiger-toothed Croaker	<i>Pterotolithus maculatus</i>	168
Fourfinger Threadfin	<i>Eleutheronema tetradactylum</i>	169
Indian Salmon, Indian Threadfin	<i>Leptomelanosoma indicum</i>	170
Blackspot Threadfin	<i>Polydactylus sextarius</i>	171
Paradise Threadfin	<i>Polynemus paradiseus</i>	172
Two-tone goatfish	<i>Upeneus guttatus</i>	173
Freckled Goatfish	<i>Upeneus tragula</i>	174
Sulphur Goatfish	<i>Upeneus sulphureus</i>	175
Long-fin Goatfish	<i>Upeneus supravittatus</i>	176
Blue Seachub	<i>Kyphosus cinerascens</i>	177
Spotted Sicklefish	<i>Drepane punctata</i>	178
Concertina Fish	<i>Drepane longimana</i>	179
Indian golden-banded butter fish	<i>Roa jayakari</i>	180
Blurring Angelfish	<i>Pomacanthus annularis</i>	181
Indian Bandfish	<i>Acanthocephala indica</i>	182

ইংরেজি নাম (Common Name)	বৈজ্ঞানিক নাম (Scientific Name)	পৃষ্ঠা নং (Page No.)
Fishes		
Yellowspotted bandfish	<i>Acanthocephala abbreviata</i>	183
Flathead Grey Mullet	<i>Mugil cephalus</i>	184
Longarm Mullet	<i>Osteomugil cumesius</i>	185
Tide mullet	<i>Planiliza planiceps</i>	186
Raggedfin parrotfish	<i>Chlorurus rhakoura</i>	187
Dhofar parrotfish	<i>Scarus zufar</i>	188
Longfin gaper	<i>Champsodon longipinnis</i>	189
Longnosed Stargazer	<i>Ichthyoscopus lebeck</i>	190
Onespined yellowtail stargazer	<i>Uranoscopus affinis</i>	191
Two-spined yellow-tail stargazer	<i>Uranoscopus cognatus</i>	192
Drab-naked Nape Stargazer	<i>Uranoscopus oligolepis</i>	193
Whitespot sandsalot	<i>Parapercis alboguttata</i>	194
Sandperch	<i>Parapercis cf ommatura</i>	195
Indian deepwater dragonet	<i>Callionymus carebares</i>	196
Margaret's dragonet	<i>Callionymus margaretae</i>	197
Arrow dragonet	<i>Callionymus sagitta</i>	198
Taileyed goby	<i>Parachaeturichthys polynema</i>	199
Armour eelgoby	<i>Amblyotrypauchen arctocephalus</i>	200
Bearded worm goby	<i>Taenioides cirratus</i>	201
Indian Hump Head	<i>Kartus indicus</i>	202
Spadefish, Orbfish	<i>Ephippus orbis</i>	203
Longfin Hatfish	<i>Platax teita</i>	204
Spotted Scat	<i>Scatophagus argus</i>	205
White-spotted Spinefoot	<i>Siganus canaliculatus</i>	206
Straked Spinefoot	<i>Siganus javus</i>	207
Elongate Surgeonfish	<i>Acanthurus mata</i>	208

ইংরেজি নাম (Common Name)	বৈজ্ঞানিক নাম (Scientific Name)	পৃষ্ঠা নং (Page No.)
Fishes		
Yellowfin Surgeonfish	<i>Acanthurus xanopterus</i>	209
Obtuse Barracuda	<i>Sphyræna obtusata</i>	210
Sawtooth Barracuda	<i>Sphyræna patnamae</i>	211
Sackfish	<i>Neopinnula orientalis</i>	212
Smallhead Hairtail	<i>Eupleurogrammus muticus</i>	213
Savala Hairtail	<i>Lepturacanthus savala</i>	214
Crested hairtail	<i>Tentoriceps cristatus</i>	215
Largehead hairtail	<i>Trichiurus lepturus</i>	216
Wahoo	<i>Acanthocybium solandri</i>	217
Kawakawa	<i>Euthynnus affinis</i>	218
Indian Mackerel	<i>Rastrelliger kanagurta</i>	219
Narrow-barred Spanish Mackerel	<i>Scomberomorus commerson</i>	220
Indo-Pacific King Mackerel	<i>Scomberomorus guttatus</i>	221
Longtail tuna	<i>Thunnus tonggol</i>	222
Black marlin	<i>Istiompax indica</i>	223
Indo-Pacific sailfin	<i>Istiophorus platypterus</i>	224
Dusky driftfish	<i>Psenes arafurensis</i>	225
Freckled driftfish	<i>Psenes cyanophrys</i>	226
Longfin cigarfish	<i>Cubiceps pauciradiatus</i>	227
Indian driftfish	<i>Ariomma indicum</i>	228
Silver Pomfret	<i>Pampus candidus</i>	229
Chinese Silver Pomfret	<i>Pampus chinensis</i>	230
Spotted archerfish	<i>Toxotes chatareus</i>	231
Indian Halibut	<i>Psetodes erumei</i>	232
Bighead Flounder	<i>Cephalopsetta ventrocellatus</i>	233
Deep ounder	<i>Pseudorhombus elevatus</i>	234

ইংরেজি নাম (Common Name)	বৈজ্ঞানিক নাম (Scientific Name)
Fishes	
Javanese Flounder	<i>Pseudorhombus javanicus</i>
Threespotted ounder	<i>Pseudorhombus triocellatus</i>
Secretive sole	<i>Aseraggodes umbratilis</i>
Eyed sole	<i>Heteromycteris oculus</i>
Commerson's sole	<i>Dagetichthys commerson</i>
Elongate Sole	<i>Solea elongata</i>
Zebra Sole	<i>Zebrias altipinnis</i>
Indian Zebra Sole	<i>Zebrias synapturoides</i>
Largescale Tonguesole	<i>Cynoglossus arel</i>
Hooked tonguesole	<i>Cynoglossus carpenteri</i>
Shortheaded tonguesole	<i>Cynoglossus kopsii</i>
Long tongue sole	<i>Cynoglossus lingua</i>
Fourlined tonguesole	<i>Cynoglossus quadrilineatus</i>
Double-lined Tongue Sole	<i>Paraplagusia bilineata</i>
Short-nosed Tripodfish	<i>Triacanthus biaculeatus</i>
Ocean triggerfish	<i>Canthidermis maculata</i>
Humpback Turretfish	<i>Tetrosomus gibbosus</i>
Immaculate puffer	<i>Arothron immaculatus</i>
Stellate puffer	<i>Arothron stellatus</i>
Milkspotted puffer	<i>Chelonodomops patoca</i>
diamondback Puffer	<i>Lagocephalus guentheri</i>
Lanatail Puffer	<i>Lagocephalus lunaris</i>
Lattice Blasop, Oblong Blow Fish	<i>Takifugu oblongus</i>
Bindbeak Burrfish	<i>Cyclichthys orbicularis</i>
Spotted Porcupine	<i>Diodon hystrix</i>
Lady fish	<i>Elops machnata</i>

ইংরেজি নাম (Common Name)	বৈজ্ঞানিক নাম (Scientific Name)	পৃষ্ঠা নং (Page No.)
Fishes		
Spotted Moray	<i>Gymnothorax reticularis</i>	261
Indian mud moray	<i>Gymnothorax tile</i>	262
Slender Giant Moray	<i>Strophidon sathete</i>	263
Bengal Sea Conger	<i>Ariosoma gnanadossi</i>	264
Yellow pike conger	<i>Congresox talabon</i>	265
Common Pike Conger	<i>Muraenesox bagio</i>	266
হাঙ্গর ও রে (Sharks and Rays)		
Brownbanded bamboo shark	<i>Chiloscyllium punctatum</i>	267
Grey bambooshark	<i>Chiloscyllium griseum</i>	268
Whale shark	<i>Rhincodon typus</i>	269
Bigeye houndshark	<i>Iago omanensis</i>	270
Bull shark	<i>Carcharhinus leucas</i>	271
Blacktip Shark	<i>Carcharhinus limbatus</i>	272
Spot-tail Shark	<i>Carcharhinus sorrah</i>	273
Blacktip Reef	<i>Carcharhinus melanopterus</i>	274
Tiger shark	<i>Galeocerdo cuvier</i>	275
Scalloped hammerhead	<i>Sphyrna lewini</i>	276
Bowmouth Guitarfish	<i>Rhina ancylostoma</i>	277
Annandale's Guitarfish	<i>Rhinobatos annandalei</i>	278
Smoothback guitarfish	<i>Rhinobatos lionotus</i>	279
Giant guitarfish	<i>Glaucostegus typus</i>	280
Tonkin numbfish	<i>Narcine prodorsalis</i>	281
Spotted Numbfish	<i>Narcine timlei</i>	282
Spottail sleeper ray	<i>Narke dipterygia</i>	283
Long-tailed butterfly ray	<i>Gymnura poecilura</i>	284
Bengal whipray	<i>Brevitrygon imbricata</i>	285
Leopard whipray	<i>Himantura leoparda</i>	286

ইংরেজি নাম (Common Name)	বৈজ্ঞানিক নাম (Scientific Name)	পৃষ্ঠা নং (Page No.)
Fishes		
Whitespotted whipray	<i>Maculabatis gerrardi</i>	287
Blue-spotted stingray	<i>Neotrygon indica</i>	288
Bleeker's Whipray	<i>Pateobatis bleekeri</i>	289
Giant freshwater whipray	<i>Urogymnus polylepis</i>	290
Ocellated eagle ray	<i>Aetobatus ocellatus</i>	291
Javanese cownose ray	<i>Rhinoptera javanica</i>	292
Spinetail Mobula	<i>Mobula japanica</i>	293
Sicklefin Devil Rays	<i>Mobula tarapacana</i>	294
টিংড়ি ও লবস্টার (Shrimps & Lobsters)		
Spider Prawn	<i>Nematopalaemon tenuipes</i>	295
Kiddi Shrimp	<i>Parapenaeopsis stylifera</i>	296
Rainbow Shrimp	<i>Parapenaeopsis sculptilis</i>	297
Giant Tiger prawn	<i>Penaeus monodon</i>	298
Spear Shrimp	<i>Parapenaeopsis hardwickii</i>	299
Spear Shrimp	<i>Penaeus japonicus</i>	300
Indian White Prawn	<i>Fenneropenaeus indicus</i>	301
Banana Shrimp	<i>Penaeus merguensis</i>	302
Green Tiger Shrimp	<i>Penaeus semisulcatus</i>	303
Jinga Shrimp	<i>Metapenaeus affinis</i>	304
Yellow Shrimp	<i>Metapenaeus brevicornis</i>	305
Speckled shrimp	<i>Metapenaeus monoceros</i>	306
Fiddler shrimp	<i>Metapenaeopsis stridulans</i>	307
Udang Merah, Coastal Mud Shrimp	<i>Solenocera crassicornis</i>	308
Deep-sea mud shrimp	<i>Solenocera hexii</i>	309
Painted Spiny Lobster	<i>Panulirus versicolor</i>	310
Mud Spiny Lobster	<i>Panulirus polyphagus</i>	311
Flathead Lobster	<i>Thelus orientalis</i>	312

ইংরেজি নাম (Common Name)	বৈজ্ঞানিক নাম (Scientific Name)	পৃষ্ঠা নং (Page No.)
কঁকড়া (Crabs)		
Common Box Crab	<i>Calappa loptos</i>	313
Flower Moon Crab	<i>Matuta plampex</i>	314
Buckler Crab	<i>Cryptopodia angulata</i>	315
Periscope Crab	<i>Podophthalmus vigil</i>	316
Crucifix crab	<i>Charybdis feriata</i>	317
Ridged Swimmer Crab	<i>Charybdis natator</i>	318
Smith's Swimming Crab	<i>Charybdis smithii</i>	319
Spiny hands	<i>Charybdis hellerii</i>	320
Anderson's swimming crab	<i>Charybdis riversandersoni</i>	321
Three Spotted Swimming Crab	<i>Portunus sanguinolentus</i>	322
Blue Swimming crab	<i>Portunus pelagicus</i>	323
Gladiator crab	<i>Monomia gladiator</i>	324
Fabricius' swimming crab	<i>Xiphonectes hastatoides</i>	325
Peregrine crab	<i>Varuna litterata</i>	326
Square-shelled crab	<i>Galene hispinosa</i>	327
Euryplacid crab	<i>Eucrata indica</i>	328
সেফালোপোড (Cephalopods)		
Indian Squid	<i>Uroteuthis dubaucei</i>	329
Purpleback Flying Squid	<i>Sthenoteuthis oualaniensis</i>	330
Sandbird Octopus	<i>Amphioctopus aegina</i>	331
Common Octopus	<i>Octopus vulgaris</i>	332
Spineless Cuttlefish	<i>Sepiella internis</i>	333
Pharaoh Cuttle fish	<i>Sepia pharaonis</i>	334
Golden Cuttlefish	<i>Sepia esculenta</i>	335
Needle Cuttlefish	<i>Sepia aculeata</i>	336



পরিচিতি (Identity)

স্থানীয় নাম (Local Name)	: ইলিশ (Ilish)
ইংরেজি নাম (Common Name)	: Hilsa shad
শ্রেণিবিন্যাস (Classification)	: Family: Clupeidae Genus: <i>Tenualosa</i> Species: <i>Tenualosa ilisha</i> (Hamilton, 1822)
সর্বোচ্চ দৈর্ঘ্য (Max. Length)	: ৬০ সেমি (60 cm)
আবাসস্থল (Habitats)	: বঙ্গোপসাগরে পরিপক্ব হয় এবং প্রজনন মৌসুমে মোহনা ও তৎসংলগ্ন নদীসমূহে প্রবেশ করে (Schools in coastal waters of Bay of Bengal; ascends rivers and estuaries during breeding season)
প্রাচুর্য (Abundance)	: অধিক (High)



পরিচিতি (Identity)

স্থানীয় নাম (Local Name) : চন্দনা, ফুইটা ইলিশ (Chondona Ilish, Fuitta Ilish)

ইংরেজি নাম (Common Name) : Kelee Shad

শ্রেণিবিন্যাস (Classification) : Family: Clupeidae

Genus: *Hilsa*

Species: *Hilsa kelee* (Cuvier, 1829)

সর্বোচ্চ দৈর্ঘ্য (Max. Length) : ৩৫ সেমি (35 cm)

আবাসস্থল (Habitats) : মোহনার নিম্নাঞ্চল, ম্যানগ্রোভ অঞ্চল ও বঙ্গোপসাগরের উপকূলীয় অগভীর অঞ্চল
(Pelagic in coastal waters of Bay of Bengal & enters estuaries)

প্রাচুর্য (Abundance) : মধ্যম (Medium)



পরিচিতি (Identity)

- স্থানীয় নাম (Local Name) : কই পুঁটি (Koi Punti)
 ইংরেজি নাম (Common Name) : Chacunda gizzard shad
 শ্রেণিবিন্যাস (Classification) : Family: Clupeidae
 Genus: *Anodontostoma*
 Species: *Anodontostoma chacunda* (Hamilton, 1822)
 সর্বোচ্চ দৈর্ঘ্য (Max. Length) : ২২ সেমি (100 cm)
 আবাসস্থল (Habitats) : বঙ্গোপসাগরের উপকূলীয় অঞ্চল ও মোহনায় পাওয়া যায়
 (Pelagic in inshore waters of Bay of Bengal & also in estuaries)
 প্রাচুর্য (Abundance) : মধ্যম (Medium)



পরিচিতি (Identity)

স্থানীয় নাম (Local Name) : হিচ্চিরি মাছ (Hichechiri Mach)

ইংরেজি নাম (Common Name) : White Sardine

শ্রেণিবিন্যাস (Classification) : Family: Clupeidae
Genus: *Escualosa*

Species: *Escualosa thoracata* (Valenciennes, 1847)

সর্বোচ্চ দৈর্ঘ্য (Max. Length) : ১০ সেমি (10 cm)

আবাসস্থল (Habitats) : সমুদ্র উপকূলবর্তী নদী, মোহনা ও বঙ্গোপসাগরের ৫০ মি গভীর অঞ্চল পর্যন্ত পাওয়া যায়

(Coastal, pelagic and schooling species occurs in 50 m; juveniles apparently entering the lower

প্রাচুর্য (Abundance) : অধিক (High)



পরিচিতি (Identity)

স্থানীয় নাম (Local Name)	: চাপিলা, খয়রা (Chapila, Khoyra)
ইংরেজি নাম (Common Name)	: White Sardinella
শ্রেণিবিন্যাস (Classification)	: Family: Clupeidae Genus: <i>Sardinella</i> Species: <i>Sardinella albella</i> (Valenciennes, 1847)
সর্বোচ্চ দৈর্ঘ্য (Max. Length)	: ১৪ সেমি (14 cm)
আবাসস্থল (Habitats)	: বঙ্গোপসাগরের উপকূলীয় এলাকা ও মোহনা: ৫০ মি গভীরতা পর্যন্ত এলাকা (Pelagic in coastal waters and estuaries; occurs in 50 m area of Bay of Bengal)
প্রাচুর্য (Abundance)	: মধ্যম (Medium)



পরিচিতি (Identity)

- স্থানীয় নাম (Local Name) : চাপিলা, খয়রা (Chapila, Khoyra)
- ইংরেজি নাম (Common Name) : Fringescale Sardinella
- শ্রেণিবিন্যাস (Classification) : Family: Clupeidae
Genus: *Sardinella*
Species: *Sardinella fimbriata* (Valenciennes, 1847)
- সর্বোচ্চ দৈর্ঘ্য (Max. Length) : ১৩ সেমি (13 cm)
- আবাসস্থল (Habitats) : উপরিস্তরের মাছটি বঙ্গোপসাগরের উপকূলীয় অঞ্চলের পাওয়া যায় (Pelagic in coastal waters and estuaries of Bay of Bengal)
- প্রাচুর্য (Abundance) : অধিক (High)



পরিচিতি (Identity)

- স্থানীয় নাম (Local Name) : চাপিলা, খয়রা (Chapila, Khoyra)
- ইংরেজি নাম (Common Name) : Goldstripe sardinella
- শ্রেণিবিন্যাস (Classification) : Family: Clupeidae
Genus: *Sardinella*
Species: *Sardinella gibbosa* (Bleeker, 1849)
- সর্বোচ্চ দৈর্ঘ্য (Max. Length) : ৩০ সেন্টি (30 cm)
- আবাসস্থল (Habitats) : উপকূলবর্তী মাছ, বঙ্গোপসাগরের উপকূলীয় অঞ্চলে পাওয়া যায়
(Pelagic in coastal waters of Bay of Bengal)
- প্রচুর্য (Abundance) : অধিক (High)



পরিচিতি (Identity)

স্থানীয় নাম (Local Name)	: চাপিলা, টাকারা (Chapila, Takkara)
ইংরেজি নাম (Common Name)	: Indian oil sardin
শ্রেণিবিন্যাস (Classification)	: Family: <i>Sardinella</i> Genus: <i>Sardinella</i> Species: <i>Sardinella longiceps</i> (Valenciennes, 1847)
সর্বোচ্চ দৈর্ঘ্য (Max. Length)	: ২৩ সেমি (23 cm)
আবাসস্থল (Habitats)	: উপকূলীয় অঞ্চলসহ বঙ্গোপসাগরের অগভীর অংশে পাওয়া যায় (Pelagic in coastal waters of Bay of Bengal)
প্রাচুর্য (Abundance)	: মধ্যম (Medium)



পরিচিতি (Identity)

- স্থানীয় নাম (Local Name) : নাইল্যা, কলম্বু (Nailla, Kolombu)
- ইংরেজি নাম (Common Name) : Rainbow Sardine
- শ্রেণিবিন্যাস (Classification) : Family: Clupeidae
Genus: *Dussumieria*
Species: *Dussumieria acuta* Valenciennes, 1847
- সর্বোচ্চ দৈর্ঘ্য (Max. Length) : ২০ সেমি (20 cm)
- আবাসস্থল (Habitats) : বঙ্গোপসাগরের বিভিন্ন অঞ্চলে উপরিস্তরে পাওয়া যায়
(Pelagic in inshore waters of Bay of Bengal)
- প্রাচুর্য (Abundance) : অধিক (High)



পরিচিতি (Identity)

স্থানীয় নাম (Local Name)	: মরিচা, কলম্বু (Moricha, Kolombu)
ইংরেজি নাম (Common Name)	: Slender Rainbow Sardine
শ্রেণিবিন্যাস (Classification)	: Family: Clupeidae Genus: <i>Dussumieria</i> Species: <i>Dussumieria elopsoides</i> Bleeker, 1849
সর্বোচ্চ দৈর্ঘ্য (Max. Length)	: ২০ সেমি (20 cm)
আবাসস্থল (Habitats)	: বঙ্গোপসাগরের বিভিন্ন অঞ্চলে উপরিস্তরে পাওয়া যায় (Pelagic in inshore waters of Bay of Bengal)
প্রাচুর্য (Abundance)	: অধিক (High)



পরিচিতি (Identity)

স্থানীয় নাম (Local Name)	: অলুয়া (Olua)
ইংরেজি নাম (Common Name)	: Goldspotted Grenadier Anchovy
শ্রেণিবিন্যাস (Classification)	: Family: Engraulidae Genus: <i>Coilia</i> Species: <i>Coilia dussumieri</i> Valenciennes, 1848
সর্বোচ্চ দৈর্ঘ্য (Max. Length)	: ২০ সেমি (20 cm)
আবাসস্থল (Habitats)	: বঙ্গোপসাগরের উপকূলবর্তী নদী ও মোহনায় পাওয়া যায় (Inhabits coastal waters and estuaries)
প্রাচুর্য (Abundance)	: অধিক (High)



পরিচিতি (Identity)

স্থানীয় নাম (Local Name) : বঙ্গা অলুয়া (Boga Olua)

ইংরেজি নাম (Common Name) : Ramcarat Grenadier Anchovy

শ্রেণিবিন্যাস (Classification) : Family: Engraulidae

Genus: *Coilia*

Species: *Coilia ramcarati* (Hamilton, 1822)

সর্বোচ্চ দৈর্ঘ্য (Max. Length) : ১৫ সেমি (15 cm)

আবাসস্থল (Habitats) : মোহনা ও বঙ্গোপসাগরের উপকূলবর্তী অঞ্চলে পাওয়া যায়
(Estuarine and coastal areas of Bay of Bengal)

প্রাচুর্য (Abundance) : মধ্যম (Medium)



পরিচিতি (Identity)

স্থানীয় নাম (Local Name)	: রাম ফাইস্যা (Ram Faisya)
ইংরেজি নাম (Common Name)	: Scaly Hairfin Anchovy
শ্রেণিবিন্যাস (Classification)	: Family: Engraulidae Genus: <i>Setipinna</i> Species: <i>Setipinna taty</i> (Valenciennes, 1848)
সর্বোচ্চ দৈর্ঘ্য (Max. Length)	: ১৫ সেমি (15 cm)
আবাসস্থল (Habitats)	: মোহনা ও উপকূলীয় অঞ্চলে পাওয়া যায় (Estuarine and coastal areas of Bay of Bengal)
প্রাচুর্য (Abundance)	: অধিক (High)



পরিচিতি (Identity)

স্থানীয় নাম (Local Name) : ফাশা, ফাইস্যা (Fasha, Faisya Mach)

ইংরেজি নাম (Common Name) : Moustached Thryssa

শ্রেণিবিন্যাস (Classification) : Family: Engraulidae

Genus: *Thryssa*

Species: *Thryssa mystax* (Bloch & Schneider, 1801)

সর্বোচ্চ দৈর্ঘ্য (Max. Length) : ১৯ সেমি (19 cm)

আবাসস্থল (Habitats) : মোহনা, ম্যানগ্রোভ, উপকূলীয় নদীসমূহে এবং বঙ্গোপসাগরের ৫০ মি গভীরতা পর্যন্ত পাওয়া যায়
(Pelagic coastal schooling species inhabits in 50 m depth, also in Mangrove area and estuary)

প্রাচুর্য (Abundance) : অধিক (High)



পরিচিতি (Identity)

স্থানীয় নাম (Local Name)	: পাতি ফাইস্যা (Pati Faisya)
ইংরেজি নাম (Common Name)	: Long jaw Thryssa
শ্রেণিবিন্যাস (Classification)	: Family: Engraulidae Genus: <i>Thryssa</i> Species: <i>Thryssa setirostris</i> (Bloch & Schneider, 1801)
সর্বোচ্চ দৈর্ঘ্য (Max. Length)	: ১৮ সেমি (18 cm)
আবাসস্থল (Habitats)	: মোহনা ও বঙ্গোপসাগরের অগভীর অংশে পাওয়া যায় (Pelagic in coastal waters; also inhabits in estuaries)
প্রাচুর্য (Abundance)	: অধিক (High)



পরিচিতি (Identity)

স্থানীয় নাম (Local Name) : করাতি চেলা (Korati Chela)

ইংরেজি নাম (Common Name) : Dorab Wolf-herring

শ্রেণিবিন্যাস (Classification) : Family: *Chirocentridae*

Genus: *Chirocentrus*

Species: *Chirocentrus dorab* (Forsskål, 1775)

সর্বোচ্চ দৈর্ঘ্য (Max. Length) : ১০০ সেমি (100 cm)

আবাসস্থল (Habitats) : মোহনা থেকে বঙ্গোপসাগরের ১২০ মি গভীরতা পর্যন্ত অঞ্চলে পাওয়া যায়
(Pelagic in coastal waters down to 120 m of Bay of Bengal)

প্রাচুর্য (Abundance) : অধিক (High)



পরিচিতি (Identity)

স্থানীয় নাম (Local Name)	: করাতি মাছ (Korati Mach)
ইংরেজি নাম (Common Name)	: Whitefin wolf-herring
শ্রেণিবিন্যাস (Classification)	: Family: <i>Chirocentridae</i> Genus: <i>Chirocentrus</i> Species: <i>Chirocentrus nudus</i> Swainson, 1839
সর্বোচ্চ দৈর্ঘ্য (Max. Length)	: ১০০ সেমি (100 cm)
আবাসস্থল (Habitats)	: বঙ্গোপসাগরের ১৫০ মি গভীরতা পর্যন্ত এলাকায় পাওয়া যায় (Pelagic in coastal waters down to 150 m of Bay of Bengal)
প্রচুর্য (Abundance)	: মধ্যম (Medium)



পরিচিতি (Identity)

স্থানীয় নাম (Local Name) : ফাইসা, চৌক্কা মাছ (Faissa, Choukka Mach)

ইংরেজি নাম (Common Name) : Coromandel Ilisha

শ্রেণিবিন্যাস (Classification) : Family: Pristigasteridae

Genus: *Ilisha*

Species: *Ilisha filigera* (Valenciennes, 1847)

সর্বোচ্চ দৈর্ঘ্য (Max. Length) : ২২ সেমি (22 cm)

আবাসস্থল (Habitats) : বঙ্গোপসাগরের ৫০ মি গভীরতা পর্যন্ত উপকূলীয় অঞ্চলে পাওয়া যায়
(Coastal areas up to 50 m depth in Bay of Bengal)

প্রাচুর্য (Abundance) : অধিক (High)



পরিচিতি (Identity)

- স্থানীয় নাম (Local Name) : ফাইসা, চৌকা মাছ (Faissa, Choukka Machh)
- ইংরেজি নাম (Common Name) : Indian Pellonaa
- শ্রেণিবিন্যাস (Classification) : Family: Pristigasteridae
Genus: *Pellona*
Species: *Pellona ditchela* Valenciennes, 1847
- সর্বোচ্চ দৈর্ঘ্য (Max. Length) : ১৬ সেমি (16 cm)
- আবাসস্থল (Habitats) : উপরিত্তরের মাছ, মোহনা এবং উপকূলীয় এলাকায় পাওয়া যায়
(Pelagic in coastal waters and in estuaries)
- প্রাচুর্য (Abundance) : মধ্যম (Medium)



পরিচিতি (Identity)

স্থানীয় নাম (Local Name) : ফাইস্যা (Faisya)

ইংরেজি নাম (Common Name) : Tardoore

শ্রেণিবিন্যাস (Classification) : Family: Pristigasteridae

Genus: *Opisthopterus*

Species: *Opisthopterus tardoore* (Cuvier, 1829)

সর্বোচ্চ দৈর্ঘ্য (Max. Length) : ২০ সেমি (20 cm)

আবাসস্থল (Habitats) : বঙ্গোপসাগরের উপকূলীয় অঞ্চলের বিশেষত মোহনা ও স্বল্প লবণাক্ত এলাকায় পাওয়া যায়
(Pelagic in coastal waters; also inhabits in estuaries)

প্রাচুর্য (Abundance) : মধ্যম (High)



পরিচিতি (Identity)

স্থানীয় নাম (Local Name) : কুনা ফায়া (Kuna Faisya)

ইংরেজি নাম (Common Name) : Raconda

শ্রেণিবিন্যাস (Classification) : Family: Pristigasteridae

Genus: *Raconda*

Species: *Raconda russelliana* Gray, 1831

সর্বোচ্চ দৈর্ঘ্য (Max. Length) : ১৮ সেমি (18 cm)

আবাসস্থল (Habitats) : মোহনা, উপকূলবর্তী অঞ্চল এবং সুন্দরবনে পাওয়া যায়

(Marine, close to shore, also entering mangrove areas and estuaries)

প্রাচুর্য (Abundance) : অধিক (High)



পরিচিতি (Identity)

স্থানীয় নাম (Local Name) : মিষ্ক ফিস (Milk fish)

ইংরেজি নাম (Common Name) : Milkfish

শ্রেণিবিন্যাস (Classification) : Family: Chanidae

Genus: *Chanos*

Species: *Chanos chanos* (Forsskål, 1775)

সর্বোচ্চ দৈর্ঘ্য (Max. Length) : ১৮০ সেমি (180 cm)

আবাসস্থল (Habitats) : বঙ্গোপসাগরের উপকূলীয় অঞ্চলের বিশেষত মোহনা ও স্বল্প লবণাক্ত এলাকায় পাওয়া যায়
(Occurs in shallow coastal waters, estuaries and rivers)

প্রচুর্য (Abundance) : বিরল (Rare)



পরিচিতি (Identity)

স্থানীয় নাম (Local Name) : গাইয়া মাছ, নুনা টেংরা (Guilla Mach, Nuna Tengra)

ইংরেজি নাম (Common Name) : Long whiskers catfish

শ্রেণিবিন্যাস (Classification) : Family: Bagridae

Genus: *Mystus*

Species: *Mystus gulio* (Hamilton, 1822)

সর্বোচ্চ দৈর্ঘ্য (Max. Length) : ২০ সেমি (20 cm)

আবাসস্থল (Habitats) : স্বল্প লবণাক্ত পানির মাছটি বঙ্গোপসাগরের উপকূলীয় অঞ্চলের পাওয়া যায়
(Occur in shallow coastal waters)

প্রাচুর্য (Abundance) : অধিক (High)



পরিচিতি (Identity)

স্থানীয় নাম (Local Name)	: পাংগাস, বাংলা মাছ (Pangas, Bangla mach)
ইংরেজি নাম (Common Name)	: Pangas Catfish
শ্রেণিবিন্যাস (Classification)	: Family: Pangasiidae Genus: <i>Pangasius</i> Species: <i>Pangasius pangasius</i> (Hamilton, 1822)
সর্বোচ্চ দৈর্ঘ্য (Max. Length)	: ৩০০ সেমি (300 cm)
আবাসস্থল (Habitats)	: মোহনা ও বঙ্গোপসাগরের উপকূলবর্তী অঞ্চলে পাওয়া যায় (Found in shallow coastal waters, estuaries and rivers)
প্রাচুর্য (Abundance)	: স্বল্প (Low)



পরিচিতি (Identity)

স্থানীয় নাম (Local Name)	: কাউন মাছ, কাইন মাগুর (Kaun mach, Kain magur)
ইংরেজি নাম (Common Name)	: Grey Eel Catfish
শ্রেণিবিন্যাস (Classification)	: Family: Plotosidae Genus: <i>Plotosus</i> Species: <i>Plotosus canius</i> Hamilton, 1822
সর্বোচ্চ দৈর্ঘ্য (Max. Length)	: ১৫০ সেমি (150 cm)
আবাসস্থল (Habitats)	: অগভীর উপকূলীয় এলাকা, প্যারাভন সংলগ্ন এলাকা, মোহনা ও মাঝে মাঝে নদীতে পাওয়া যায় (Occur in shallow coastal waters, mangrove area, estuaries and sometimes found in rivers)
প্রাচুর্য (Abundance)	: বহু (Low)



পরিচিতি (Identity)

- স্থানীয় নাম (Local Name) : ডোরাকাউন (Dorakaun)
- ইংরেজি নাম (Common Name) : Striped Eel Catfish
- শ্রেণিবিন্যাস (Classification) : Family: Plotosidae
Genus: *Plotosus*
Species: *Plotosus lineatus* (Thunberg, 1787)
- সর্বোচ্চ দৈর্ঘ্য (Max. Length) : ৩২ সেমি (32 cm)
- আবাসস্থল (Habitats) : বঙ্গোপসাগরে সেন্টমার্টিন দ্বীপ সংলগ্ন পাথুরে এলাকায় পাওয়া যায়
(Occurs in rocky areas around Saint Martin's Island)
- প্রাচুর্য (Abundance) : স্বল্প (Low)



পরিচিতি (Identity)

- স্থানীয় নাম (Local Name) : মথুরা গুইজা, কাটা মাছ (Mothura guijja, Kata mach)
- ইংরেজি নাম (Common Name) : Threadfin Catfish
- শ্রেণিবিন্যাস (Classification) : Family: Ariidae
Genus: *Arius*
Species: *Arius arius* (Hamilton, 1882)
- সর্বোচ্চ দৈর্ঘ্য (Max. Length) : ৪০ সেমি (40 cm)
- আবাসস্থল (Habitats) : মোহনা ও উপকূলীয় এলাকায় পাওয়া যায়
(Occurs in estuaries and inshore waters)
- প্রাচুর্য (Abundance) : মধ্যম (Medium)



ପରିଚିତି (Identity)

স্থାନୀୟ ନାମ (Local Name) : ଚୁଇଙ୍କା ମାଛ (Guijja mach)

ଇଂରେଜି ନାମ (Common Name) : Spotted catfish

ଶ୍ରେଣିବିନ୍ୟାସ (Classification) : Family: Ariidae

Genus: *Arius*

Species: *Arius maculatus* (Thunberg, 1792)

ସର୍ବୋଚ୍ଚ ଦୈର୍ଘ୍ୟ (Max. Length) : ୮୦ ସେମି (80 cm)

ଆବାସସ୍ଥଳ (Habitats) : ମୋହନା ଓ ଉପକୂଳୀୟ ଏলাକାର ପାওয়া যায়
(Occurs in estuaries and inshore waters)

ପ୍ରାଚୁର୍ଯ୍ୟ (Abundance) : ମଧ୍ୟମ (Medium)



পরিচিতি (Identity)

- স্থানীয় নাম (Local Name) : কেলাগুইজা, কলাবতী (Kolaguijja, Kolaboti)
- ইংরেজি নাম (Common Name) : Soldier Catfish
- শ্রেণিবিন্যাস (Classification) : Family: Ariidae
Genus: *Osteogeneiosus*
Species: *Osteogeneiosus militaris* (Linnaeus, 1758)
- সর্বোচ্চ দৈর্ঘ্য (Max. Length) : ৪০ সেমি (40 cm)
- আবাসস্থল (Habitats) : উপকূলীয় মোহনা ও অগভীর সাগরে পাওয়া যায়
(Lower courses of rivers and inshore waters)
- প্রাচুর্য (Abundance) : মধ্যম (Medium)



পরিচিতি (Identity)

স্থানীয় নাম (Local Name)	: গুইজা মাছ (Guijja mach)
ইংরেজি নাম (Common Name)	: Blacktip sea catfish
শ্রেণিবিন্যাস (Classification)	: Family: Ariidae Genus: <i>Plicofollis</i> Species: <i>Plicofollis dussumieri</i> (Valenciennes, 1840)
সর্বোচ্চ দৈর্ঘ্য (Max. Length)	: ৮৫ সেমি (85 cm)
আবাসস্থল (Habitats)	: প্রকৃত সামুদ্রিক প্রজাতি, ১০০ মি এর কম গভীরতার এলাকায় পাওয়া যায় (Purely marine waters down to 100 m)
প্রাচুর্য (Abundance)	: মধ্যম (Medium)



পরিচিতি (Identity)

স্থানীয় নাম (Local Name) : লইচা (Loitta Mach)

ইংরেজি নাম (Common Name) : Bombay Duck

শ্রেণিবিন্যাস (Classification) : Family: Synodontidae

Genus: *Harpadon*

Species: *Harpadon nehereus* (Hamilton, 1822)

সর্বোচ্চ দৈর্ঘ্য (Max. Length) : ৪০ সেমি (40 cm)

আবাসস্থল (Habitats) : মোহনা ও উপকূলীয় নদীসহ বঙ্গোপসাগরের অগভীর অঞ্চলে পাওয়া যায়

(Benthic in offshore waters, also in deltas of rivers to feed during monsoons)

প্রাচুর্য (Abundance) : অধিক (High)



পরিচিতি (Identity)

স্থানীয় নাম (Local Name) : ভৌতানাক অঁচিলা মাছ (Vontanak Anchila mach)

ইংরেজি নাম (Common Name) : Bluntnose lizardfish

শ্রেণিবিন্যাস (Classification) : Family: Synodontidae

Genus: *Trachinocephalus*

Species: *Trachinocephalus trachinus* (Temminck & Schlegel, 1846)

সর্বোচ্চ দৈর্ঘ্য (Max. Length) : দৈর্ঘ্য ৪০ সেমি (40 cm)

আবাসস্থল (Habitats) : বঙ্গোপসাগরের ৪০০ মি গভীরতা পর্যন্ত এলাকায় পাওয়া যায়
(Inhabits from the shoreline down to 400 m depth)

প্রাচুর্য (Abundance) : স্বল্প (Low)



পরিচিতি (Identity)

- স্থানীয় নাম (Local Name) : অঁচিলা বাইলা (Anchila Baila)
 ইংরেজি নাম (Common Name) : Shortfin Lizardfish
 শ্রেণিবিন্যাস (Classification) : Family: Synodontidae
 Genus: *Saurida*
 Species: *Saurida micropectoralls* Shindo & Yamada, 1972
 সর্বোচ্চ দৈর্ঘ্য (Max. Length) : ৬০ সেমি (60 cm)
 আবাসস্থল (Habitats) : বাংলাদেশের ২০মি হতে ৩৩০ মি গভীরতায় কাদাময় এলাকায় পাওয়া যায়
 (Muddy bottoms from 20 m to 330 m depth)
 প্রাচুর্য (Abundance) : অধিক (High)



পরিচিতি (Identity)

স্থানীয় নাম (Local Name) : আঁচিলা বাইলা (Anchila Baila)

ইংরেজি নাম (Common Name) : Lessepian Lizardfish

শ্রেণিবিন্যাস (Classification) : Family: Synodontidae

Genus: *Saurida*

Species: *Saurida lessepsianus* Russell, Golani & Tikochinski, 2015

সর্বোচ্চ দৈর্ঘ্য (Max. Length) : ৩০ সেমি (30 cm)

আবাসস্থল (Habitats) : বঙ্গোপসাগরের বিভিন্ন অঞ্চলে পাওয়া যায়

প্রাচুর্য (Abundance) : (Medium)



পরিচিতি (Identity)

স্থানীয় নাম (Local Name) : আঁচিলা বাইলা (Anchila Baila)

ইংরেজি নাম (Common Name) : Longfin Lizard fish

শ্রেণিবিন্যাস (Classification) : Family: Synodontidae

Genus: *Saurida*

Species: *Saurida longimanus* Norman, 1939

সর্বোচ্চ দৈর্ঘ্য (Max. Length) : ২৫ সেমি (25 cm)

আবাসস্থল (Habitats) : ৫০ মি হতে ২৮০ মি গভীরতায় কাদাময় এলাকায় পাওয়া যায়
(Muddy bottoms from 20 m to 350 m depth)

প্রাচুর্য (Abundance) : মধ্যম (Medium)



পরিচিতি (Identity)

- স্থানীয় নাম (Local Name) : বারাকুডিনা (Baracudina)
- ইংরেজি নাম (Common Name) : Japanese barracudina
- শ্রেণিবিন্যাস (Classification) : Family: Paralepididae
Genus: *Lestrolepis*
Species: *Lestrolepis japonica* (Tanaka, 1908)
- সর্বোচ্চ দৈর্ঘ্য (Max. Length) : ১৯ সেমি (19 cm)
- আবাসস্থল (Habitats) : বঙ্গোপসাগরের ২০০ মিটারের অধিক গভীরতার এলাকায় পাওয়া যায়
(Inhabits in deeper waters; in more than 200m)
- প্রাচুর্য (Abundance) : স্বল্প (Low)



পরিচিতি (Identity)

স্থানীয় নাম (Local Name) : বাতি মাছ (Bati mach)

ইংরেজি নাম (Common Name) : Spothead lantern fish

শ্রেণিবিন্যাস (Classification) : Family: Myctophidae

Genus: *Diaphus*

Species: *Diaphus metopoclampus* (Cocco, 1829)

সর্বোচ্চ দৈর্ঘ্য (Max. Length) : ৭.৫ সেমি (7.5 cm)

আবাসস্থল (Habitats) : গভীর সমুদ্রে ৯০-১০৮৫ মি এলাকায় মেসোপেলাজিক ও বেনথোপেলাজিক স্তরে পাওয়া যায়
(Mesopelagic and bathypelagic in slope waters and oceanic waters; depth range 90–1085 m)

প্রাচুর্য (Abundance) : অধিক (High)



পরিচিতি (Identity)

স্থানীয় নাম (Local Name) : পুইয়া (Puiya)

ইংরেজি নাম (Common Name) : Unicorn cod

শ্রেণিবিন্যাস (Classification) : Family: Bregmacerotidae
Genus: *Bregmaceros*

Species: *Bregmaceros maclellandi* Thompson, 1840

সর্বোচ্চ দৈর্ঘ্য (Max. Length) : ১১৮ সেমি (118 cm)

আবাসস্থল (Habitats) : উপকূলীয় এলাকা এবং মোহনায় উপরিস্তরে, উন্মুক্ত সাগরেও বসবাস করে
(Pelagic in coastal waters, in estuaries; also in the open ocean)

প্রাচুর্য (Abundance) : অধিক (High)



পরিচিতি (Identity)

স্থানীয় নাম (Local Name) : সমুদ্র মাগুর (Somudro Magur)

ইংরেজি নাম (Common Name) : Goatsbeard brotula

শ্রেণিবিন্যাস (Classification) : Family: Ophidiidae
Genus: *Brotula*

Species: *Brotula multibarbata* Temminck & Schlegel, 1846

সর্বোচ্চ দৈর্ঘ্য (Max. Length) : ১০০ সেমি (100 cm)

আবাসস্থল (Habitats) : বঙ্গোপসাগরের পাথুরে তলদেশে এলাকায় ১৮০-২০০ মি গভীরতায় পাওয়া যায়
(Inhabits in rocky areas to depth of 180-200 m)

প্রাচুর্য (Abundance) : বিরল (Rare)



পরিচিতি (Identity)

- স্থানীয় নাম (Local Name) : কালোমুখ ব্যাং মাছ (Kalomukh Bang Mach)
- ইংরেজি নাম (Common Name) : Blackmouth angler
- শ্রেণিবিন্যাস (Classification) : Family: Lophiidae
Genus: *Lophiomus*
Species: *Lophiomus setigerus* (Vahl 1797)
- সর্বোচ্চ দৈর্ঘ্য (Max. Length) : ৪০ সেমি (40 cm)
- আবাসস্থল (Habitats) : বঙ্গোপসাগরের ২০০ মি গভীরতা পর্যন্ত এলাকায় পাওয়া যায়
(Occurs in 200m depth areas of Bay of Bengal)
- প্রাচুর্য (Abundance) : স্বল্প (Low)



পরিচিতি (Identity)

- স্থানীয় নাম (Local Name) : ডোরা ব্যাং মাছ (Dora Bang Mach)
- ইংরেজি নাম (Common Name) : Shaggy Angler
- শ্রেণিবিন্যাস (Classification) : Family: Antennariidae
Genus: *Antennarius*
Species: *Antennarius hispidus* (Bloch & Schneider, 1801)
- সর্বোচ্চ দৈর্ঘ্য (Max. Length) : ২০ সেমি (20 cm)
- আবাসস্থল (Habitats) : হাঙ্গোপসাগরের ৭০-৯০ মি গভীর এলাকায় তলদেশে পাওয়া যায়
(Benthic, Occurs in 70-90 m depth areas of Bay of Bengal)
- প্রাচুর্য (Abundance) : নীচ (Low)



পরিচিতি (Identity)

স্থানীয় নাম (Local Name) : কালোফোটা ব্যাং মাছ (Kalofota Bang Mach)

ইংরেজি নাম (Common Name) : Spotfin frogfish

শ্রেণিবিন্যাস (Classification) : Family: Antennariidae

Genus: *Antennatus*

Species: *Antennatus nummifer* (Cuvier, 1817)

সর্বোচ্চ দৈর্ঘ্য (Max. Length) : ১৩ সেমি (13 cm)

আবাসস্থল (Habitats) : বঙ্গোপসাগরের ২৫ মি গভীর এলাকায় বালু ও নুড়িময় তলদেশে পাওয়া যায়

(Benthic, Occurs in 25 m depth areas on sandy gravel bottom of Bay of Bengal)

প্রাচুর্য (Abundance) : বিরল (Rare)



পরিচিতি (Identity)

স্থানীয় নাম (Local Name)	: লাল হাতমাছ (Lal Hatmach)
ইংরেজি নাম (Common Name)	: Indian Handfish
শ্রেণিবিন্যাস (Classification)	: Family: Ogocephalidae Genus: <i>Halieutaea</i> Species: <i>Halieutaea indica</i> Annandale & Jenkins, 1910
সর্বোচ্চ দৈর্ঘ্য (Max. Length)	: ১৫ সেমি (15 cm)
আবাসস্থল (Habitats)	: বঙ্গোপসাগরের ২০০ মি গভীর এলাকায় তলদেশে পাওয়া যায় (Benthic, Occurs in 200m depth areas of Bay of Bengal)
প্রাচুর্য (Abundance)	: বৃদ্ধ (Low)



পরিচিতি (Identity)

- স্থানীয় নাম (Local Name) : বাদামি হাতমাছ (Badami Hatmach)
- ইংরেজি নাম (Common Name) : Smoky seabat
- শ্রেণিবিন্যাস (Classification) : Family: Ogcocephalidae
Genus: *Haliutaea*
Species: *Haliutaea fumosa* Alcock 1894
- সর্বোচ্চ দৈর্ঘ্য (Max. Length) : ১৪ সেমি (14 cm)
- আবাসস্থল (Habitats) : বঙ্গোপসাগরের ২০০ মি গভীর এলাকায় তলদেশে পাওয়া যায়
(Benthic, Occurs in 200m depth areas of Bay of Bengal)
- প্রাচুর্য (Abundance) : বিরল (Rare)



পরিচিতি (Identity)

- স্থানীয় নাম (Local Name) : চ্যাপ্টা ঠুইড়া মাছ (Chepta Thuitta mach)
- ইংরেজি নাম (Common Name) : Flat needlefish
- শ্রেণিবিন্যাস (Classification) : Family: Belonidae
Genus: *Ablennes*
Species: *Ablennes hians* (Valenciennes 1846)
- সর্বোচ্চ দৈর্ঘ্য (Max. Length) : ১৪০ সেমি (১৪০ cm)
- আবাসস্থল (Habitats) : বঙ্গোপসাগরের সেন্টমার্টিন দ্বীপ সংলগ্ন এলাকায় পাওয়া যায়
(Pelagic, inhabiting offshore surface waters, abundant around Saint Martin's islands)
- প্রচুর্য (Abundance) : মধ্যম (Medium)



পরিচিতি (Identity)

স্থানীয় নাম (Local Name) : ফোঁটালেজ ঠুইটা মাছ (Fotalej Thuitta mach)

ইংরেজি নাম (Common Name) : Spottail needlefish

শ্রেণিবিন্যাস (Classification) : Family: Belonidae

Genus: *Strongylura*

Species: *Strongylura strongylura* (vanHasselt, 1823)

সর্বোচ্চ দৈর্ঘ্য (Max. Length) : ৪০ সেমি (40 cm)

আবাসস্থল (Habitats) : উপকূলীয় এলাকা ও মোহনায় বসবাস করে, স্বাদু পানিতেও প্রবেশ করে
(In coastal areas and estuaries, also enters fresh water)

প্রাচুর্য (Abundance) : মধ্যম (Medium)



পরিচিতি (Identity)

স্থানীয় নাম (Local Name)	: সবুজপিঠ ঠুইয়া মাছ (Sobujpith Thuitta mach)
ইংরেজি নাম (Common Name)	: Banded needlefish
শ্রেণিবিন্যাস (Classification)	: Family: Belonidae Genus: <i>Strongylura</i> Species: <i>Strongylura leiura</i> (Bleeker, 1850)
সর্বোচ্চ দৈর্ঘ্য (Max. Length)	: ১৫০ সেমি (150 cm)
আবাসস্থল (Habitats)	: উপকূলীয় এলাকা ও মোহনায় বসবাস করে (In coastal areas and estuaries)
প্রচুর্য (Abundance)	: মধ্যম (Medium)



পরিচিতি (Identity)

স্থানীয় নাম (Local Name)	: কালোপিঠ ঠুইটা মাছ (Kalopith Thuitta mach)
ইংরেজি নাম (Common Name)	: Hound needlefish
শ্রেণিবিন্যাস (Classification)	: Family: Belontiidae Genus: <i>Tylosurus</i> Species: <i>Tylosurus crocodilus</i> (Péron & Lesueur, 1821)
সর্বোচ্চ দৈর্ঘ্য (Max. Length)	: ১৫০ সেমি (150 cm)
আবাসস্থল (Habitats)	: উপকূলীয় এলাকা ও সেন্ট মার্টিন দ্বীপ পার্শ্ববর্তী অঞ্চলে পাওয়া যায় (In coastal areas and adjacent area of Saint Martin's island)
প্রাচুর্য (Abundance)	: মধ্যম (Medium)



পরিচিতি (Identity)

- স্থানীয় নাম (Local Name) : এক ঠুইটা (Ek Thuitta)
 ইংরেজি নাম (Common Name) : Congaturi Halfbeak
 শ্রেণিবিন্যাস (Classification) : Family: Hemiramphidae
 Genus: *Hyporhamphus* Gill 1859
 Species: *Hyporhamphus limbatus* (Valenciennes 1847)
 সর্বোচ্চ দৈর্ঘ্য (Max. Length) : ২৫ সেমি (25 cm)
 আবাসস্থল (Habitats) : উপকূলীয় এবং মোহনা এলাকার উপরিতলে পাওয়া যায়
 (Pelagic in coastal areas and estuaries)
 প্রাচুর্য (Abundance) : কম (Low)



পরিচিতি (Identity)

স্থানীয় নাম (Local Name) : বড়কাটা সৈনিক মাছ (Borokanta Soinik Mach)

ইংরেজি নাম (Common Name) : Spinesnout soldierfish

শ্রেণিবিন্যাস (Classification) : Family: Holocentridae

Genus: *Ostichthys*

Species: *Ostichthys cf. acanthorhinus* Randall, Shimizu & Yamakawa, 198

সর্বোচ্চ দৈর্ঘ্য (Max. Length) : ১১ সেমি (11 cm)

আবাসস্থল (Habitats) : বঙ্গোপসাগরের ১০০ মি গভীর এলাকায় পাওয়া যায়

(occurs in 100 m deeper area of Bay of Bengal)

প্রাচুর্য (Abundance) : বিরল (Rare)



পরিচিতি (Identity)

স্থানীয় নাম (Local Name)	: লাল সৈনিক মাছ (Lal Soinik Mach)
ইংরেজি নাম (Common Name)	: Redcoat, Red soldierfish
শ্রেণিবিন্যাস (Classification)	: Family: Holocentridae Genus: <i>Sargocentron</i> Species: <i>Sargocentron rubrum</i> (Forsskål, 1775)
সর্বোচ্চ দৈর্ঘ্য (Max. Length)	: ৩০ সেমি (30 cm)
আবাসস্থল (Habitats)	: বঙ্গোপসাগরের সেন্টমার্টিন দ্বীপ সংলগ্ন অঞ্চলে পাওয়া যায় (occurs in adjacent rocky area of Saint Martin's island)
প্রাচুর্য (Abundance)	: মধ্যম (Medium)



পরিচিতি (Identity)

স্থানীয় নাম (Local Name)	: বংশী মাছ, লেজা ঠোটে (Bongshi mach, Leja thute)
ইংরেজি নাম (Common Name)	: Red Cornetfish, Flute Mouth
শ্রেণিবিন্যাস (Classification)	: Family: Fistulariidae Genus: <i>Fistularia</i> Species: <i>Fistularia petimba</i> Lacepède, 1803
সর্বোচ্চ দৈর্ঘ্য (Max. Length)	: ২০০ সেমি (200 cm)
আবাসস্থল (Habitats)	: উপকূলীয় ১০ মি এর কম গভীরতায় নরম তলদেশ সম্পন্ন এলাকা (In coastal areas over soft beds down to more than 10 m)
প্রাচুর্য (Abundance)	: মধ্যম (Medium)



পরিচিতি (Identity)

স্থানীয় নাম (Local Name)	: বংশী মাছ (Bongshi mach, Leja thute)
ইংরেজি নাম (Common Name)	: Bluespotted Cornet Fish
শ্রেণিবিন্যাস (Classification)	: Family: Fistulariidae Genus: <i>Fistularia</i> Species: <i>Fistularia commersonii</i> Rüppell, 1838
সর্বোচ্চ দৈর্ঘ্য (Max. Length)	: ১৬০ সেমি (160 cm)
আবাসস্থল (Habitats)	: বঙ্গোপসাগরে প্রবাল ও সাঁ গোলাসমৃদ্ধ অগভীর এলাকা (Seagrass beds and coral reefs in shallow waters)
প্রাচুর্য (Abundance)	: নগ্ন (Low)



পরিচিতি (Identity)

স্থানীয় নাম (Local Name)	: চিরুনি মাছ (Chiruni mach)
ইংরেজি নাম (Common Name)	: Grooved Razor-fish
শ্রেণিবিন্যাস (Classification)	: Family: Centriscidae Genus: <i>Centriscus</i> Species: <i>Centriscus scutatus</i> Linnaeus, 1758
সর্বোচ্চ দৈর্ঘ্য (Max. Length)	: ১৫ সেমি (15 cm)
আবাসস্থল (Habitats)	: প্যারাবন ও প্রবাল দ্বীপের কাছাকাছি কাদাময় এলাকায় পাওয়া যায় (On muddy bottoms near mangroves to inshore coral reefs)
প্রচুর্য (Abundance)	: বিরল (Rare)



পরিচিতি (Identity)

- স্থানীয় নাম (Local Name) : সিন্ধু খোটক, সি হর্স (Sindughotok mach)
- ইংরেজি নাম (Common Name) : Spotted Seahorse, Yellow Seahorse, Smooth Seahorse
- শ্রেণিবিন্যাস (Classification) : Family: Syngnathidae
Genus: *Hippocampus*
Species: *Hippocampus kuda* Bleeker, 1852
- সর্বোচ্চ দৈর্ঘ্য (Max. Length) : প্রাপ্তবয়স্ক অবস্থায় মাছটির সর্বোচ্চ দৈর্ঘ্য ৩০ সেমি
- আবাসস্থল (Habitats) : উপকূলীয় বালুময়, প্রবাল ও সী গ্রাসসমৃদ্ধ এলাকায় ৩০ মি গভীরতা পর্যন্ত পাওয়া যায়
(In coastal areas on seagrass, also in sandy and coral areas, to a depth of about 30 m)
- প্রচুর্য (Abundance) : বিরল (Rare)



পরিচিতি (Identity)

স্থানীয় নাম (Local Name) : মিলিরঙ্গিলা (Milirongila)

ইংরেজি নাম (Common Name) : Sawmaxilla scorpionfish

শ্রেণিবিন্যাস (Classification) : Family: Scorpaenidae

Genus: *Brachypterois*

Species: *Brachypterois serrulifer* Fowler 1938

সর্বোচ্চ দৈর্ঘ্য (Max. Length) : ১৫ সেমি (15 cm)

আবাসস্থল (Habitats) : বঙ্গোপসাগরের উপকূলীয় অঞ্চলের এলাকা হতে ১০০ মি গভীরতা পর্যন্ত অঞ্চলে পাওয়া যায়
(Occurs in shallow coastal waters to 100 m depth areas)

প্রাচুর্য (Abundance) : স্বল্প (Low)



পরিচিতি (Identity)

- স্থানীয় নাম (Local Name) : হলদেপাখা রঙ্গিলা (Holdepakha Rongila)
- ইংরেজি নাম (Common Name) : Falcate lion fish
- শ্রেণিবিন্যাস (Classification) : Family: Scorpaenidae
Genus: *Ebosia*
Species: *Ebosia falcata* Eschmeyer & Rama-Rao 1978
- সর্বোচ্চ দৈর্ঘ্য (Max. Length) : ১১ সেমি (11 cm)
- আবাসস্থল (Habitats) : বঙ্গোপসাগরের ৪০ হতে ২০০ মি গভীরতা পর্যন্ত অঞ্চলে পাওয়া যায়
(Occurs in 40-200 m depth areas of Bay of Bengal)
- প্রাচুর্য (Abundance) : স্বল্প (Low)



পরিচিতি (Identity)

- | | |
|--------------------------------|--|
| স্থানীয় নাম (Local Name) | : কুরা মাছ; রঙ্গিলা (Kura mach, Rongila) |
| ইংরেজি নাম (Common Name) | : Plaintail turkeyfish |
| শ্রেণিবিন্যাস (Classification) | : Family: Scorpaenidae
Genus: <i>Pterois</i>
Species: <i>Pterois russelii</i> Bennett, 1831 |
| সর্বোচ্চ দৈর্ঘ্য (Max. Length) | : ৩০ সেমি (30 cm) |
| আবাসস্থল (Habitats) | : সেন্টমার্টিন দ্বীপ সংলগ্ন অগভীর অঞ্চলে পাওয়া যায়
(Occurs in shallow area adjacent to Saint Martin's island) |
| প্রাচুর্য (Abundance) | : স্বল্প (Low) |



পরিচিতি (Identity)

স্থানীয় নাম (Local Name)	: লাল বিচ্ছুমাছ (Lal Bichu Mach)
ইংরেজি নাম (Common Name)	: Alcock's scorpionfish
শ্রেণিবিন্যাস (Classification)	: Family: Synanceiidae Genus: <i>Minous</i> Species: <i>Minous inermis</i> Alcock, 1889
সর্বোচ্চ দৈর্ঘ্য (Max. Length)	: ১৪ সেমি (14 cm)
আবাসস্থল (Habitats)	: বঙ্গোপসাগরের উপকূলীয় অঞ্চলের অঞ্চল হতে ৪০০ মি পর্বত গভীর এলাকার পাওয়া যায় (Occurs in shallow coastal waters to 400 m depth areas)
প্রাচুর্য (Abundance)	: স্বল্প (Low)



পরিচিতি (Identity)

- স্থানীয় নাম (Local Name) : ধূসর বিচ্ছুমাছ (Dhusor Bicchu mach)
- ইংরেজি নাম (Common Name) : Grey Stingfish, Grey Goblin fish
- শ্রেণিবিন্যাস (Classification) : Family: Scorpaenidae
Genus: *Minous*
Species: *Minous monodactylus* (Bloch & Schneider, 1801)
- সর্বোচ্চ দৈর্ঘ্য (Max. Length) : ১৫ সেমি (15 cm)
- আবাসস্থল (Habitats) : উপকূল হতে কমপক্ষে ৫৭ মি গভীরতায় কাদা বা পলিময় অঞ্চলে পাওয়া যায়
(Found on mud or silty sand from near shore to at least 57 m)
- প্রাচুর্য (Abundance) : স্বল্প (Low)



পরিচিতি (Identity)

স্থানীয় নাম (Local Name)	: উড়ুকু গার্নার্ড (Urukku Gurnard)
ইংরেজি নাম (Common Name)	: Oriental Flying Gurnard
শ্রেণিবিন্যাস (Classification)	: Family: Dactylopteridae Genus: <i>Dactyloptena</i> Species: <i>Dactyloptena orientalis</i> (Cuvier, 1829)
সর্বোচ্চ দৈর্ঘ্য (Max. Length)	: ৪০ সেমি (40 cm)
অবাসস্থল (Habitats)	: উপকূলীয় এলাকার বালুময় তলদেশে পাওয়া যায় (Benthic on sandy bottoms in coastal waters)
প্রাচুর্য (Abundance)	: স্বল্প (Low)



পরিচিতি (Identity)

- স্থানীয় নাম (Local Name) : কালোকোঁটা সিংগী রঙ্গিলা (Kalofota shingi rongila)
- ইংরেজি নাম (Common Name) : Blackspotted gurnard
- শ্রেণিক্রম (Classification) : Family: Triglidae
Genus: *Pterygotrigla*
Species: *Pterygotrigla hemisticta* (Temminck & Schlegel, 1843)
- সর্বোচ্চ দৈর্ঘ্য (Max. Length) : ৩০ সেমি (30 cm)
- আবাসস্থল (Habitats) : বঙ্গোপসাগরে ১০-৪২০ মি গভীরতার কাদাময় অঞ্চলে পাওয়া যায়
(Inhabits mud bottoms at depths between 10 and 420 m)
- প্রাচুর্য (Abundance) : বিরল (Rare)



পরিচিতি (Identity)

- স্থানীয় নাম (Local Name) : লাল সিংগী রঙ্গিলা (Lal shingi rongila)
- ইংরেজি নাম (Common Name) : Bullhorn Gurnard
- শ্রেণিবিন্যাস (Classification) : Family: Dactylopteridae
Genus: *Lepidotrigla*
Species: *Lepidotrigla bispinosa* Steindachner, 1898
- সর্বোচ্চ দৈর্ঘ্য (Max. Length) : ১৬ সেমি (16 cm)
- আবাসস্থল (Habitats) : তলদেশে বসবাসকারী এ মাছটি ৯ হতে ১১৫ গভীরতায় পাওয়া যায়
(Bottom dweller that occurs at depths between 9 and 115 m)
- প্রাচুর্য (Abundance) : স্বল্প (Low)



পরিচিতি (Identity)

স্থানীয় নাম (Local Name)	: কমলা সিংগি রঙ্গিলা (Komola Shingi Rongila)
ইংরেজি নাম (Common Name)	: Oman Gurnard
শ্রেণিবিন্যাস (Classification)	: Family: Triglidae Genus: <i>Lepidotrigla</i> Species: <i>Lepidotrigla omanensis</i> Regan, 1905
সর্বোচ্চ দৈর্ঘ্য (Max. Length)	: ১২ সেমি (12 cm)
আবাসস্থল (Habitats)	: বঙ্গোপসাগরের ৫০ থেকে ২০০ মি গভীরতার তলদেশীয় এলাকায় পাওয়া যায় (Bottom dweller. Occurs in deeper waters from 50 to 200 m)
প্রাচুর্য (Abundance)	: স্বল্প (Low)



পরিচিতি (Identity)

- স্থানীয় নাম (Local Name) : মুর বাইলা (Mur baira)
- ইংরেজি নাম (Common Name) : Rough Flathead
- শ্রেণিবিন্যাস (Classification) : Family: Platycephalidae
Genus: *Grammoplites*
Species: *Grammoplites scaber* (Linnaeus 1758)
- সর্বোচ্চ দৈর্ঘ্য (Max. Length) : ৩০ সেমি (30 cm)
- আবাসস্থল (Habitats) : বঙ্গোপসাগরের উপকূলীয় অঞ্চলের এলাকা হতে ১০০ মি গভীরতা পর্যন্ত অঞ্চলে পাওয়া যায়
(Occurs in shallow coastal waters to 100 m depth areas)
- প্রাচুর্য (Abundance) : মধ্যম (Medium)



পরিচিতি (Identity)

স্থানীয় নাম (Local Name)	: মুর বাইলা, চটা বাইলা (Mur baila, Chota baila)
ইংরেজি নাম (Common Name)	: Bartail Flathead
শ্রেণিবিন্যাস (Classification)	: Family: <i>Platycephalidae</i> Genus: <i>Platycephalus</i> Species: <i>Platycephalus indicus</i> (Linnaeus, 1758)
সর্বোচ্চ দৈর্ঘ্য (Max. Length)	: ১০০ সেন্টি (100 cm)
আবাসস্থল (Habitats)	: বঙ্গোপসাগরের ২০০ মিটার গভীরতা পর্যন্ত অঞ্চলে পাওয়া যায় (Occurs up to 200 m depth areas)
প্রাচুর্য (Abundance)	: মধ্যম (Medium)



পরিচিতি (Identity)

স্থানীয় নাম (Local Name)	: কাঁটা মুরবাইলা (Kanta Moorbaila)
ইংরেজি নাম (Common Name)	: Spiny Flathead
শ্রেণিবিন্যাস (Classification)	: Family: Platycephalidae Genus: <i>Kumococius</i> Matsubara & Ochiai 1955 Species: <i>Kumococius rodericensis</i> (Cuvier, 1829)
সর্বোচ্চ ঠোঁট (Max. Length)	: ২৫ সেমি (25 cm)
আবাসস্থল (Habitats)	: বঙ্গোপসাগরের ২০ থেকে ১২০ মি গভীরতার বালুকাময় ও কর্দমাক্ত তলদেশীয় এলাকা (Benthic, over sand and mud bottoms at depths from 18 to 130 m)
প্রাচুর্য (Abundance)	: দ্বন্দ্ব (Low)



পরিচিতি (Identity)

স্থানীয় নাম (Local Name)	: বড়কাটা মুরবাইলা (Borokanta Moorbaila)
ইংরেজি নাম (Common Name)	: Largespined Flathead
শ্রেণিবিন্যাস (Classification)	: Family: Platycephalidae Genus: <i>Insidiator</i> Species: <i>Insidiator macracanthus</i> (Bleeker, 1869)
সর্বোচ্চ দৈর্ঘ্য (Max. Length)	: ২৫ সেমি (25 cm)
আবাসস্থল (Habitats)	: বঙ্গোপসাগরের ১৩০ মি গভীরতা পর্যন্ত বালুকাময় ও কর্দমাক্ত তলদেশীয় এলাকা (Benthic, over sand and mud bottoms to depth of 130 m)
প্রাচুর্য (Abundance)	: স্বল্প (Low)



পরিচিতি (Identity)

স্থানীয় নাম (Local Name)	: ভেটকি, কোরাল (Bhetki, Koral)
ইংরেজি নাম (Common Name)	: Barramundi
শ্রেণিবিন্যাস (Classification)	: Family: Latidae Genus: <i>Lates</i> Cuvier 1828 Species: <i>Lates calcarifer</i> (Bloch, 1790)
সর্বোচ্চ দৈর্ঘ্য (Max. Length)	: ২০০ সেমি (200cm)
আবাসস্থল (Habitats)	: বঙ্গোপসাগরের মোহনা ও সংলগ্ন ৪০ মি গভীর উপকূলীয় এলাকায় পাওয়া যায় (Estuarine and coastal waters up to 40 m depth)
প্রাচুর্য (Abundance)	: মধ্যম (Medium)



পরিচিতি (Identity)

স্থানীয় নাম (Local Name)

: সাগর পুঁটি মাছ (Sagor Punti Mach)

ইংরেজি নাম (Common Name)

: Glowbelly

শ্রেণিবিন্যাস (Classification)

: Family: Acropomatidae

Genus: *Acropoma*

Species: *Acropoma argentistigma* Okamoto & Ida, 2002

সর্বোচ্চ দৈর্ঘ্য (Max. Length)

: ১০ সেমি (10 cm)

আবাসস্থল (Habitats)

: বঙ্গোপসাগরে ৫০-১০০ মি গভীরতায় পাওয়া যায়

(Occurs in 50–100 m depth of Bay of Bengal)

প্রাচুর্য (Abundance)

: অধিক (High)



পরিচিতি (Identity)

স্থানীয় নাম (Local Name)

: চকোলেট বোল (Chocolate bol)

ইংরেজি নাম (Common Name)

: Chocolate hind

শ্রেণিবিন্যাস (Classification)

: Family: Serranidae

Genus: *Cephalopholis*

Species: *Cephalopholis boenak* (Bloch, 1790)

সর্বোচ্চ দৈর্ঘ্য (Max. Length)

: ৩০ সেমি (30 cm)

আবাসস্থল (Habitats)

: বঙ্গোপসাগরের সেন্টমার্টিন দ্বীপ সংলগ্ন এলাকায় পাওয়া যায়
(Occurs in adjacent area of Saint Martin's island)

প্রাচুর্য (Abundance)

: স্বল্প (Low)



পরিচিতি (Identity)

স্থানীয় নাম (Local Name)	: নীলদাড়ি বোল (Nildari bol)
ইংরেজি নাম (Common Name)	: Bluelined Hind
শ্রেণিবিন্যাস (Classification)	: Family: Serranidae Genus: <i>Cephalopholis</i> Species: <i>Cephalopholis formosa</i> (Shaw, 1812)
সর্বোচ্চ দৈর্ঘ্য (Max. Length)	: ৩৪ সেমি (38 cm)
আবাসস্থল (Habitats)	: বঙ্গোপসাগরের সেন্টমার্টিন দ্বীপ সংলগ্ন এলাকায় পাওয়া যায় (Occurs in adjacent area of Saint Martin's island)
প্রাচুর্য (Abundance)	: স্বল্প (Low)



পরিচিতি (Identity)

স্থানীয় নাম (Local Name)

: হলুদফোঁটা বোল (Holudfonta bol)

ইংরেজি নাম (Common Name)

: Duskytail Grouper

শ্রেণিবিন্যাস (Classification)

: Family: Serranidae

Genus: *Epinephelus*

Species: *Epinephelus bleekeri* (Vaillant, 1878)

সর্বোচ্চ দৈর্ঘ্য (Max. Length)

: ৭৬ সেমি (76 cm)

আবাসস্থল (Habitats)

: বঙ্গোপসাগরের ১০০ মি গভীরতা পর্যন্ত পাওয়া যায়

(Occurs in 100 m depth area of Bay of Bengal)

প্রাচুর্য (Abundance)

: স্বল্প (Low)



পরিচিতি (Identity)

স্থানীয় নাম (Local Name)

ইংরেজি নাম (Common Name)

শ্রেণিবিন্যাস (Classification)

: কমলাফোটা বোল (Komolafota bol)

: Orange-spotted Grouper

: Family: Serranidae

Genus: *Epinephelus*

Species: *Epinephelus coioides* (Hamilton, 1822)

সর্বোচ্চ দৈর্ঘ্য (Max. Length)

আবাসস্থল (Habitats)

: ১২০ সেমি (120 cm)

: শৈশবে প্যারাবন-মোহনায় এবং পরিমত বয়সে পাথুরে প্রবাল এলাকায় পাওয়া যায়

(Occurs in mangrove estuaries and rocky areas of Bay of Bengal)

প্রাচুর্য (Abundance)

: অধিক (High)



পরিচিতি (Identity)

- স্থানীয় নাম (Local Name) : চিত্রা বোল (Chitra bol)
 ইংরেজি নাম (Common Name) : Cloudy Grouper
 শ্রেণিবিন্যাস (Classification) : Family: Serranidae
 Genus: *Epinephelus*
 Species: *Epinephelus erythrurus* (Valenciennes, 1828)
- সর্বোচ্চ দৈর্ঘ্য (Max. Length) : ৪৫ সেমি (45 cm)
 আবাসস্থল (Habitats) : বঙ্গোপসাগরের সেন্টমার্টিন দ্বীপ সংলগ্ন এলাকায় পাওয়া যায়
 (Occurs in adjacent area of Saint Martin's island)
 প্রচুর্য (Abundance) : স্বল্প (Low)



পরিচিতি (Identity)

স্থানীয় নাম (Local Name) : দাগী বোল (Dagi bol)

ইংরেজি নাম (Common Name) : Striped Grouper

শ্রেণিবিন্যাস (Classification) : Family: Serranidae

Genus: *Epinephelus*

Species: *Epinephelus latifasciatus* (Temminck & Schlegel, 1842)

সর্বোচ্চ দৈর্ঘ্য (Max. Length) : ১৩৭ সেমি (137 cm)

আবাসস্থল (Habitats) : বঙ্গোপসাগরের ১০০ মি গভীরতা পর্যন্ত তলদেশীয় এলাকায় পাওয়া যায়
(Inhabits in 100 m depth areas)

প্রাচুর্য (Abundance) : মধ্যম (Medium)



পরিচিতি (Identity)

স্থানীয় নাম (Local Name)	: বড় বোলমাছ (Boro Bolmach)
ইংরেজি নাম (Common Name)	: Giant Grouper
শ্রেণিবিন্যাস (Classification)	: Family: Epinephelidae Genus: <i>Epinephelus</i> Species: <i>Epinephelus lanceolatus</i> (Bloch, 1790)
সর্বোচ্চ দৈর্ঘ্য (Max. Length)	: ২৭০ সেমি (270 cm)
আবাসস্থল (Habitats)	: বঙ্গোপসাগরের ১০০ মি গভীরতা পর্যন্ত অগভীর ও গভীর তলদেশীয় এলাকায় পাওয়া যায় (Shallow and deep waters down to 100 m)
প্রাচুর্য (Abundance)	: বিরল (Rare)



পরিচিতি (Identity)

স্থানীয় নাম (Local Name)	: বোল মাছ (Bol mach)
ইংরেজি নাম (Common Name)	: Oblique-banded grouper
শ্রেণিবিন্যাস (Classification)	: Family: Serranidae Genus: <i>Epinephelus</i> Species: <i>Epinephelus radiatus</i> (Day, 1868)
সর্বোচ্চ দৈর্ঘ্য (Max. Length)	: ৭০ সেমি (70 cm)
আবাসস্থল (Habitats)	: বঙ্গোপসাগরের ১০০ মি গভীরতা পর্যন্ত অঞ্চলে তলদেশীয় জ্বরে পাওয়া যায় (Occurs in 100m depth area over hard substrates of Bay of Bengal)
প্রাচুর্য (Abundance)	: স্বল্প (Low)



পরিচিতি (Identity)

স্থানীয় নাম (Local Name)	: ছয়দাগী বোল (Chhoydagi Bolmach)
ইংরেজি নাম (Common Name)	: Sixbar Grouper
শ্রেণিবিন্যাস (Classification)	: Family: Epinephelidae Genus: <i>Epinephelus</i> Bloch 1793 Species: <i>Epinephelus sexfasciatus</i> (Valenciennes, 1828)
সর্বোচ্চ দৈর্ঘ্য (Max. Length)	: ৪০ সেমি (40 cm)
আবাসস্থল (Habitats)	: বঙ্গোপসাগরের ১০ থেকে ৮০ মি গভীরতা পর্যন্ত বালুকাময় ও কদমাক্ত তলদেশীয় এলাকা (Demersal on silty sand or muddy bottoms at depths of 10 to 80 m)
প্রাচুর্য (Abundance)	: বিরল (Rare)



পরিচিতি (Identity)

- স্থানীয় নাম (Local Name) : বারগুনি, ঘগমাছ (Barguni, Ghogho mach)
- ইংরেজি নাম (Common Name) : Jarbua terapon, Three striped tiger fish, Terapon perch
- শ্রেণিবিন্যাস (Classification) : Family: Terapontidae
Genus: *Terapon*
Species: *Terapon jarbua* (Forsskal, 1775)
- সর্বোচ্চ দৈর্ঘ্য (Max. Length) : ৩৬ সেমি (36 cm)
- আবাসস্থল (Habitats) : উপকূলীয় অগভীর এলাকা, স্বল্প লবনাক্ত ম্যানগ্রোভ অঞ্চল ও উপকূলবর্তী নদীসমূহে পাওয়া যায়
(Inhabits in shallow coastal waters, estuaries and river mouths)
- প্রাচুর্য (Abundance) : অধিক (High)



পরিচিতি (Identity)

- স্থানীয় নাম (Local Name) : বারগুনি, ঘঘমাছ (Barguni, Ghogho mach)
- ইংরেজি নাম (Common Name) : Largescaled Terapon, Banded Grunter
- শ্রেণিবিন্যাস (Classification) : Family: Terapontidae
Genus: *Terapon*
Species: *Terapon theraps* Cuvier, 1829
- সর্বোচ্চ দৈর্ঘ্য (Max. Length) : ৩০ সেমি (30 cm)
- আবাসস্থল (Habitats) : বঙ্গোপসাগরের উপকূলীয় অঞ্চলের এলাকা ও মোহনায় পাওয়া যায়
(Inhabits in shallow coastal waters and estuaries)
- প্রচুর্য (Abundance) : মধ্যম (Medium)



পরিচিতি (Identity)

- স্থানীয় নাম (Local Name) : সাদা গেজা পরী, রঙ্গা পরী (Sada leja porí, Ranga porí)
- ইংরেজি নাম (Common Name) : Moontail Bullseye
- শ্রেণিবিন্যাস (Classification) : Family: Priacanthidae
Genus: *Priacanthus*
Species: *Priacanthus hamrur* (Forsskal, 1775)
- সর্বোচ্চ দৈর্ঘ্য (Max. Length) : ৪৫ সেমি (45 cm)
- আবাসস্থল (Habitats) : বঙ্গোপসাগরের ২৫০ মি গভীরতা পর্যন্ত এলাকা
(Inhabits in 250m depth of Bay of Bengal)
- প্রাচুর্য (Abundance) : অধিক (High)



পরিচিতি (Identity)

স্থানীয় নাম (Local Name)	: পরী মাছ (Pori mach)
ইংরেজি নাম (Common Name)	: Purple-spotted Bigeye
শ্রেণিবিন্যাস (Classification)	: Family: Priacanthidae Genus: <i>Priacanthus</i>

Species: *Priacanthus tayenus* Richardson, 1846

সর্বোচ্চ দৈর্ঘ্য (Max. Length)	: ৩৫ সেমি (35 cm)
আবাসস্থল (Habitats)	: বঙ্গোপসাগরের ২০০ মি গভীরতা পর্যন্ত এলাকায় পাওয়া যায় (Inhabits in 200m depth of Bay of Bengal)
প্রাচুর্য (Abundance)	: স্বল্প (Low)



সংক্ষিপ্ত পরিচিতি (Identity)

- স্থানীয় নাম (Local Name) : ডুইড্যা মাছ (Duidya mach)
- সাধারণ নাম (Common Name) : Spotfin Cardinal
- শ্রেণিবিন্যাস (Classification) : Family: Apogonidae
Genus: *Jaydia*
Species: *Jaydia queketti* (Gilchrist, 1903)
- সর্বোচ্চ দৈর্ঘ্য (Max. Length) : ১২ সেমি (12 cm)
- বাসস্থল (Habitats) : বঙ্গোপসাগরের ৬০-৭০ মি গভীরতায় পাওয়া যায়
(Occurs in 60-70 m depth areas of Bay of Bengal)
- সমৃদ্ধি (Abundance) : অধিক (High)



পরিচিতি (Identity)

স্থানীয় নাম (Local Name)	: ডুইড্যা (Duidya)
ইংরেজি নাম (Common Name)	: Flag-in cardinal-fish
শ্রেণিবিন্যাস (Classification)	: Family: Apogonidae Genus: <i>Jaydia</i> Species: <i>Jaydia ellioti</i> (Day, 1875)
সর্বোচ্চ দৈর্ঘ্য (Max. Length)	: ১২ সেমি (12 cm)
আবাসস্থল (Habitats)	: বঙ্গোপসাগরের ১০০ মিটার পর্যন্ত গভীর এলাকায় পাওয়া যায় (Occurs upto 100 m depth area of Bay of Bengal)
প্রাচুর্য (Abundance)	: অধিক (High)



পরিচিতি (Identity)

স্থানীয় নাম (Local Name) : দুই দাগী ডুইড্যা (Dui dagi duidya)

ইংরেজি নাম (Common Name) : Broad banded cardinalfish

শ্রেণিবিন্যাস (Classification) : Family: Apogonidae

Genus: *Ostorhinchus*

Species: *Ostorhinchus quadrifasciatus* (Cuvier, 1828)

সর্বোচ্চ দৈর্ঘ্য (Max. Length) : ৯ সেমি (9 cm)

আবাসস্থল (Habitats) : বঙ্গোপসাগরে গ্রন্থালসমৃদ্ধ অঞ্চলসহ ১০০ গভীরতা পর্যন্ত পাওয়া যায়

(Occurs in adjacent area of Saint Martin's Island; upto 100 m depth area)

প্রাচুর্য (Abundance) : অধিক (High)



পরিচিতি (Identity)

স্থানীয় নাম (Local Name)	: হুন্ডা বাইলা, সুন্দরী বাইলা (Hundra baila, Sundori baila)
ইংরেজি নাম (Common Name)	: Silver Sillago
শ্রেণিবিন্যাস (Classification)	: Family: Sillaginidae Genus: <i>Sillago</i> Species: <i>Sillago sihama</i> (Forsskal, 1775)
সর্বোচ্চ দৈর্ঘ্য (Max. Length)	: ৩১ সেমি (31 cm)
আবাসস্থল (Habitats)	: সৈকতের কাছাকাছি বালুকাময় অগভীর অঞ্চল, ম্যানগ্রোভ ও মোহনায় পাওয়া যায় (Common along beaches, sandbars, mangrove creeks and estuaries)
প্রাচুর্য (Abundance)	: মধ্যম (Medium)



পরিচিতি (Identity)

- স্থানীয় নাম (Local Name) : তুলার ডাডি, হুদ্রা বাইলা (Tular dandi, Hundra baila)
- ইংরেজি নাম (Common Name) : Flathead sillago
- শ্রেণিবিন্যাস (Classification) : Family: Sillaginidae
Genus: *Sillaginopsis*
Species: *Sillaginopsis panijus* (Hamilton, 1822)
- সর্বোচ্চ দৈর্ঘ্য (Max. Length) : ৪৫ সেমি (45 cm)
- বাসস্থান (Habitats) : বঙ্গোপসাগরের মোহনা এবং উপকূলীয় অঞ্চলের অঞ্চলে পাওয়া যায়
(Found in shallow coastal waters and estuaries)
- প্রচুরতা (Abundance) : অধিক (High)



পরিচিতি (Identity)

স্থানীয় নাম (Local Name)	: নারকেলী মাছ, ভাত মাছ (Narkeli Mach, Bhat Mach)
ইংরেজি নাম (Common Name)	: False Trevally, Milk Fish
শ্রেণিবিন্যাস (Classification)	: Family: Lactariidae Genus: <i>Lactarius</i> Species: <i>Lactarius lactarius</i> (Bloch & Schneider, 1801)
সর্বোচ্চ দৈর্ঘ্য (Max. Length)	: ৪০ সেমি (40 cm)
আবাসস্থল (Habitats)	: বঙ্গোপসাগরের উপকূলীয় অঞ্চল হতে ১০০ মি গভীরতায় পাওয়া যায় (Occurs in coastal deeper waters down to 100 m)
প্রাচুর্য (Abundance)	: মধ্যম (Medium)



পরিচিতি (Identity)

- স্থানীয় নাম (Local Name) : সাগর গজার (Sagor gojar)
- সাধারণ নাম (Common Name) : Cobia
- শ্রেণিবিন্যাস (Classification) : Family: Rachycentridae
Genus: *Rachycentron*
Species: *Rachycentron canadum* (Linnaeus, 1766)
- সর্বোচ্চ দৈর্ঘ্য (Max. Length) : ২০০ সেমি (200 cm)
- বাসস্থল (Habitats) : বঙ্গোপসাগরের সেন্টমার্টিন দ্বীপ সংলগ্ন অঞ্চলে পাওয়া যায়
(Occurs in adjacent area of Saint Martin's island)
- সমৃদ্ধি (Abundance) : কম (Low)



পরিচিতি (Identity)

স্থানীয় নাম (Local Name) : হাংগর চাট, চোখক মাছ (Hangor chat, Choshok mach)

ইংরেজি নাম (Common Name) : Live Sharksucker

শ্রেণিবিন্যাস (Classification) : Family: Echeneidae

Genus: *Echeneis*

Species: *Echeneis naucrates* Linnaeus, 1758

সর্বোচ্চ দৈর্ঘ্য (Max. Length) : ১১০ সেমি (110 cm)

আবাসস্থল (Habitats) : বঙ্গোপসাগরের উপকূলীয় অঞ্চলের পাওয়া যায়; প্রায়শ হাঙ্গর, কাছিম ও নৌযানে সংযুক্ত থাকে
(Inhabits in coastal and oceanic waters of Bay of Bengal; attached with sharks, turtles and vessels)

প্রাচুর্য (Abundance) : স্বল্প (Low)



পরিচিতি (Identity)

- স্থানীয় নাম (Local Name) : পেখম মৌরী (Pekhom Mouri)
- সাধারণ নাম (Common Name) : African Pompano
- শ্রেণিবিন্যাস (Classification) : Family: Carangidae
Genus: *Alectis*
Species: *Alectis ciliaris* (Bloch, 1787)
- সর্বোচ্চ দৈর্ঘ্য (Max. Length) : ১৫০ সেমি (150 cm)
- বাসস্থল (Habitats) : বঙ্গোপসাগরের উপকূলীয় অঞ্চলে পাওয়া যায়
(Inhabits in inshore coastal waters of Bay of Bengal)
- প্ৰাচুর্য (Abundance) : মধ্যম (Medium)

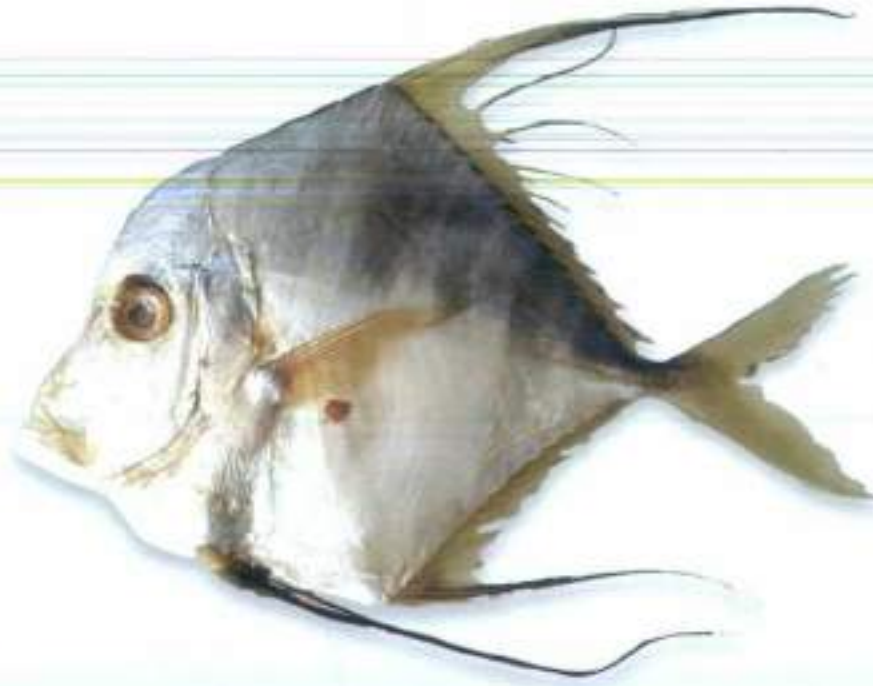

পরিচিতি (Identity)

স্থানীয় নাম (Local Name)	: পেখম মৌরী (Pekhom Mouri)
ইংরেজি নাম (Common Name)	: Indian Thread Finned Trevally, Indian Threadfish
শ্রেণিবিন্যাস (Classification)	: Family: Carangidae Genus: <i>Alectis</i> Species: <i>Alectis indica</i> (Rüppell, 1830)
সর্বোচ্চ দৈর্ঘ্য (Max. Length)	: ১৫০ সেমি (150 cm)
আবাসস্থল (Habitats)	: বঙ্গোপসাগরের উপকূলীয় অঞ্চলে পাওয়া যায় (Occurs in coastal waters of Bay of Bengal)
প্রাচুর্য (Abundance)	: মধ্যম (Medium)



পরিচিতি (Identity)

- স্থানীয় নাম (Local Name) : পাতাকাউয়া (Pata Kauya)
- ইংরেজি নাম (Common Name) : Shrimp Scad
- শ্রেণিবিন্যাস (Classification) : Family: Carangidae
Genus: *Alepes*
Species: *Alepes djedaba* (Forsskål, 1775)
- সর্বোচ্চ দৈর্ঘ্য (Max. Length) : ৪০ সেমি (40 cm)
- আবাসস্থল (Habitats) : সেন্ট মার্টিন দ্বীপ সংলগ্ন অঞ্চলে পাওয়া যায়
(Common in adjacent area of Saint Martin's Island)
- প্রাচুর্য (Abundance) : অধিক (High)



পরিচিতি (Identity)

স্থানীয় নাম (Local Name)	: পাতাকাউয়া (Pata Kauya)
ইংরেজি নাম (Common Name)	: Razorbelly Scad
শ্রেণিবিন্যাস (Classification)	: Family: Carangidae Genus: <i>Alepes</i> Species: <i>Alepes kleinii</i> (Bloch, 1793)
সর্বোচ্চ দৈর্ঘ্য (Max. Length)	: ১৬ সেমি (16 cm)
আবাসস্থল (Habitats)	: বঙ্গোপসাগরের উপকূলীয় এলাকার উপরিস্তরে পাওয়া যায় (Pelagic species occurring in coastal waters throughout its range)
প্রাচুর্য (Abundance)	: মধ্যম (Medium)



পরিচিতি (Identity)

স্থানীয় নাম (Local Name)

: টেক চান্দা (Tek Chanda)

ইংরেজি নাম (Common Name)

: Cleftbelly Trevally

শ্রেণিবিন্যাস (Classification)

: Family: Carangidae

Genus: *Atropus*

Species: *Atropus atropus* (Bloch & Schneider, 1801)

সর্বোচ্চ দৈর্ঘ্য (Max. Length)

: ২৭ সেমি (27 cm)

বাসস্থল (Habitats)

: বঙ্গোপসাগরের উপকূলের কাছাকাছি অগভীর অঞ্চলে পাওয়া যায়
(Common in shallow coastal waters)

প্রচুর্য (Abundance)

: অধিক (High)



পরিচিতি (Identity)

স্থানীয় নাম (Local Name)	: হলুদলেজ মৌরী (Haludlej Mouri)
ইংরেজি নাম (Common Name)	: Yellowtail Scad
শ্রেণিবিন্যাস (Classification)	: Family: Carangidae Genus: <i>Atule</i> Species: <i>Atule mate</i> (Cuvier, 1833)
সর্বোচ্চ দৈর্ঘ্য (Max. Length)	: ৩০ সেমি (30 cm)
আবাসস্থল (Habitats)	: বঙ্গোপসাগরের ৫০ মি গভীরতা পর্যন্ত এলাকার উপরিতলে পাওয়া যায় (Pelagic species occurring down to 50 m)
প্রাচুর্য (Abundance)	: স্বল্প (Low)



পরিচিতি (Identity)

- স্থানীয় নাম (Local Name) : লম্বাপাখনা মৌরী (Lomba Pakhna Mouri)
- সাধারণ নাম (Common Name) : Longfin Trevally
- শ্রেণিবিন্যাস (Classification) : Family: Carangidae
Genus: *Carangoides*
Species: *Carangoides armatus* (Rüppell, 1830)
- সর্বোচ্চ দৈর্ঘ্য (Max. Length) : ৫০ সেমি (50 cm)
- বাসস্থল (Habitats) : বঙ্গোপসাগরের পাথুরে প্রবাল সংলগ্ন এলাকায় পাওয়া যায়
(Inhabits in coastal waters near corals and rocks)
- প্ৰচুরতা (Abundance) : খল (Low)



পরিচিতি (Identity)

স্থানীয় নাম (Local Name)	: লম্বানাক মৌরী (Lombanak Mouri)
ইংরেজি নাম (Common Name)	: Longnose Trevally
শ্রেণিবিন্যাস (Classification)	: Family: Carangidae Genus: <i>Carangoides</i> Species: <i>Carangoides chrysophrys</i> (Cuvier, 1833)
সর্বোচ্চ দৈর্ঘ্য (Max. Length)	: ৪৫ সেমি (45 cm)
আবাসস্থল (Habitats)	: বঙ্গোপসাগরে উত্তর-পূর্বভাগে ৯০ মি গভীরতা পর্যন্ত পাওয়া যায় (Inhabits in 90 m depth of north-eastern area of Bay of Bengal)
প্রাচুর্য (Abundance)	: স্বল্প (Low)

**চিহ্নিত (Identity)**

- স্থানীয় নাম (Local Name) : নীলমৌরী (Nilmouri)
সংস্কৃত নাম (Common Name) : Blue Trevally
শ্রেণিবিন্যাস (Classification) : Family: Carangidae
Genus: *Carangoides*
Species: *Carangoides ferdau* (Forsskal, 1775)
সর্বোচ্চ দৈর্ঘ্য (Max. Length) : ৫০ সেমি (50 cm)
বাসস্থল (Habitats) : বঙ্গোপসাগরের উপকূলীয় বালুময় অঞ্চল হতে ১০০ মি গভীরতায় পাওয়া যায়
(Occurs in coastal waters adjacent to sandy beaches down to 100 m)
প্ৰচুরতা (Abundance) : বিরল (Rare)



পরিচিতি (Identity)

স্থানীয় নাম (Local Name)	: উচুনাক মৌরী (Uchunak Mouri)
ইংরেজি নাম (Common Name)	: Bumpnose trevally
শ্রেণিবিন্যাস (Classification)	: Family: Carangidae Genus: <i>Carangoides</i> Species: <i>Carangoides hedlandensis</i> (Whitley, 1934)
সর্বোচ্চ দৈর্ঘ্য (Max. Length)	: ৩২ সেমি (32 cm)
আবাসস্থল (Habitats)	: বঙ্গোপসাগরের পাথুরে প্রবাল সংলগ্ন এলাকায় পাওয়া যায় (Inhabits in coastal waters near corals and rocks)
প্রাচুর্য (Abundance)	: স্বল্প (Low)



পরিচিতি (Identity)

স্থানীয় নাম (Local Name)

: মালাবার মৌরী (Malabar Mouri)

সাধারণ নাম (Common Name)

: Malabar Trevally

শ্রেণিবিন্যাস (Classification)

: Family: Carangidae

Genus: *Carangoides*

Species: *Carangoides malabaricus* (Bloch & Schneider, 1801)

সর্বোচ্চ দৈর্ঘ্য (Max. Length)

: ৩০ সেমি (30 cm)

বাসস্থল (Habitats)

: বঙ্গোপসাগরের অগভীর অঞ্চলে পাওয়া যায়

(Inhabits in coastal shallow waters of Bay of Bengal)

চূর্ণ (Abundance)

: মধ্যম (Medium)



পরিচিতি (Identity)

- স্থানীয় নাম (Local Name) : গোমামাইয়া (Gomamaitta)
- ইংরেজি নাম (Common Name) : Giant Trevally
- শ্রেণিবিন্যাস (Classification) : Family: Carangidae
Genus: *Caranx*
Species: *Caranx ignobilis* (Forsskål, 1775)
- সর্বোচ্চ দৈর্ঘ্য (Max. Length) : ১৭০ সেমি (170 cm)
- আবাসস্থল (Habitats) : বঙ্গোপসাগরের সেন্টমার্টিন দ্বীপ সংলগ্ন এলাকা ও ১৫০ মি গভীরতা পর্যন্ত পাওয়া যায়
(Occurs in adjacent area of Saint Martin's Island; upto 150 m depth area)
- প্রাচুর্য (Abundance) : মধ্যম (Medium)



পরিচিতি (Identity)

স্থানীয় নাম (Local Name) : বড়চোখ মাইট্রা (Borochoekh Maitta)

ইংরেজি নাম (Common Name) : Bigeye Trevally

শ্রেণিবিন্যাস (Classification) : Family: Carangidae

Genus: *Caranx*

Species: *Caranx sexfasciatus* Quoy & Gaimard, 1825

সর্বোচ্চ দৈর্ঘ্য (Max. Length) : ১০০ সেমি (100 cm)

আবাসস্থল (Habitats) : কঙ্গোপসাগরের সেন্টমার্টিন দ্বীপের পাথুরে এলাকা সংলগ্ন উন্মুক্ত সাগর এলাকা
(Inhabit coastal and oceanic waters associated with reefs)

প্রাচুর্য (Abundance) : স্বল্প (Low)



পরিচিতি (Identity)

স্থানীয় নাম (Local Name)	: বুলেট (Bullet)
ইংরেজি নাম (Common Name)	: Japanese Scad
শ্রেণিবিন্যাস (Classification)	: Family: Carangidae Genus: <i>Decapterus</i> Species: <i>Decapterus maruadsi</i> (Temminck & Schlegel, 1843)
সর্বোচ্চ দৈর্ঘ্য (Max. Length)	: ৪৫ সেমি (45 cm)
আবাসস্থল (Habitats)	: বঙ্গোপসাগরের ৫০-১৭০ মি গভীরতায় দলবদ্ধভাবে চলাফেরা করে (A schooling species occurring from 30 m to 170 m)
প্রাচুর্য (Abundance)	: মধ্যম (Medium)



পরিচিতি (Identity)

স্থানীয় নাম (Local Name)	: বুলেট (Bullet)
ইংরেজি নাম (Common Name)	: Indian Scad
শ্রেণিবিন্যাস (Classification)	: Family: Carangidae Genus: <i>Decapterus</i> Species: <i>Decapterus russelli</i> (Rüppell, 1830)
সর্বোচ্চ দৈর্ঘ্য (Max. Length)	: ৪০ সেমি (40 cm)
আবাসস্থল (Habitats)	: বঙ্গোপসাগরে ১০০ মি গভীরতা পর্যন্ত পাওয়া যায় (Inhabits in 100 m depth area of Bay of Bengal)
প্রাচুর্য (Abundance)	: অধিক (High)



পরিচিতি (Identity)

স্থানীয় নাম (Local Name)	: লাললেজ নীলাম্বরী (Lallej nilambori)
ইংরেজি নাম (Common Name)	: Slender red scad
শ্রেণিবিন্যাস (Classification)	: Family: Carangidae Genus: <i>Decapterus</i> Species: <i>Decapterus smithvanizi</i> (Seishi Kimura, Katahira & Kuriwa, 2013)
সর্বোচ্চ দৈর্ঘ্য (Max. Length)	: ২৬ সেমি (26 cm)
আবাসস্থল (Habitats)	: বঙ্গোপসাগরের ১০০ মি গভীরতা পর্যন্ত অঞ্চলে পাওয়া যায় (Inhabits in 100 m depth area of Bay of Bengal to deep area)
প্রাচুর্য (Abundance)	: স্বল্প (Low)



পরিচিতি (Identity)

স্থানীয় নাম (Local Name) : তোতামৌরী (Totamouri)

ইংরেজি নাম (Common Name) : Rainbow Runner

শ্রেণিবিন্যাস (Classification) : Family: Carangidae

Genus: *Elagatis*

Species: *Elagatis bipinnulata* (Quoy & Gaimard, 1825)

সর্বোচ্চ দৈর্ঘ্য (Max. Length) : ১৮০ সেমি (180 cm)

আবাসস্থল (Habitats) : বঙ্গোপসাগরের উপকূলীয় অগভীর অঞ্চল ও সেন্টমার্টিন দ্বীপ সংলগ্ন এলাকায় পাওয়া যায়

(Occurs in shallow coastal waters and adjacent area of Saint Martin's Island)

প্রাচুর্য (Abundance) : স্বল্প (Low)



পরিচিতি (Identity)

- স্থানীয় নাম (Local Name) : সোনালী মৌরী (Sonali Mouri)
- ইংরেজি নাম (Common Name) : Golden Trevally
- শ্রেণিবিন্যাস (Classification) : Family: Carangidae
Genus: *Gnathanodon*
Species: *Gnathanodon speciosus* (Forsskål, 1775)
- সর্বোচ্চ দৈর্ঘ্য (Max. Length) : ১০০ সেমি (100 cm)
- আবাসস্থল (Habitats) : সেন্টমার্টিন দ্বীপের পাথুরে এলাকা সংলগ্ন উন্মুক্ত সাগর এলাকা
(Pelagic adjacent to rocky reefs of Saint Martin's Island)
- প্রাচুর্য (Abundance) : স্বল্প (Low)



পরিচিতি (Identity)

- স্থানীয় নাম (Local Name) : কাউয়া, কাওয়া মৌরী (Kauya Kaoya Mouri)
- ইংরেজি নাম (Common Name) : Torpedo Scad
- শ্রেণিবিন্যাস (Classification) : Family: Carangidae
Genus: *Megalaspis*
Species: *Megalaspis cordyla* (Linnaeus, 1758)
- সর্বোচ্চ দৈর্ঘ্য (Max. Length) : ৮০ সেমি (80 cm)
- আবাসস্থল (Habitats) : বঙ্গোপসাগরের উপকূল অঞ্চল এবং মহাসাগরে পাওয়া যায়
(Pelagic schooling species found in coastal waters)
- প্রাচুর্য (Abundance) : অধিক (High)



পরিচিতি (Identity)

- স্থানীয় নাম (Local Name) : কাল চাঁদা (Kala Chanda)
- ইংরেজি নাম (Common Name) : Black Pomfret
- শ্রেণিবিন্যাস (Classification) : Family: Carangidae
Genus: *Parastromateus*
Species: *Parastromateus niger* (Bloch, 1795)
- সর্বোচ্চ দৈর্ঘ্য (Max. Length) : ৭৫ সেমি (75 cm)
- আবাসস্থল (Habitats) : বঙ্গোপসাগরের উপকূলীয় অঞ্চল এবং ১০০ মি গভীরতা পর্যন্ত এলাকায় পাওয়া যায়
(Common in coastal waters and up to 100 m)
- প্রাচুর্য (Abundance) : অধিক (High)



পরিচিতি (Identity)

স্থানীয় নাম (Local Name)	: বড় চৌকা (Boro Choukka)
ইংরেজি নাম (Common Name)	: Bigeyed Scad, Purse Eyed Scad
শ্রেণিবিন্যাস (Classification)	: Family: Carangidae Genus: <i>Selar</i> Species: <i>Selar crumenophthalmus</i> (Bloch, 1793)
সর্বোচ্চ দৈর্ঘ্য (Max. Length)	: ৭০ সেমি (70 cm)
আবাসস্থল (Habitats)	: বঙ্গোপসাগরের ১০০ মি গভীরতা পর্যন্ত পাওয়া যায় (Inhabits in 100 m depth area of Bay of Bengal)
প্রাচুর্য (Abundance)	: অধিক (High)



পরিচিতি (Identity)

স্থানীয় নাম (Local Name) : বালিশ মাছ (Balish mach)

ইংরেজি নাম (Common Name) : Blackbanded Trevally

শ্রেণিবিন্যাস (Classification) : Family: Carangidae

Genus: *Seriolina*

Species: *Seriolina nigrofasciata* (Rüppell, 1829)

সর্বোচ্চ দৈর্ঘ্য (Max. Length) : ৭০ সেমি (70 cm)

আবাসস্থল (Habitats) : বঙ্গোপসাগরের ২০-১০০ মি গভীর মহাসাগরীয় এলাকায় পাওয়া যায়

(Inhabits in 20-100 m depth area of continental shelf of Bay of Bengal)

প্রাচুর্য (Abundance) : বয় (Low)



পরিচিতি (Identity)

স্থানীয় নাম (Local Name)	: মৌরী (Mouri)
ইংরেজি নাম (Common Name)	: Longfin Yellowtail
শ্রেণিবিন্যাস (Classification)	: Family: Carangidae Genus: <i>Seriola</i> Species: <i>Seriola rivoliana</i> Valenciennes, 1833
সর্বোচ্চ দৈর্ঘ্য (Max. Length)	: ১৬০ সেমি (160 cm)
আবাসস্থল (Habitats)	: বঙ্গোপসাগরে উপকূলীয় অঞ্চল এবং মহীসোপানে পাওয়া যায় (Occurs in coastal waters including continental shelf)
প্রাচুর্য (Abundance)	: স্বল্প (Low)



পরিচিতি (Identity)

স্থানীয় নাম (Local Name)	: চাপামাইট্রা (Chapamaitta)
ইংরেজি নাম (Common Name)	: Talang Queenfish
শ্রেণিবিন্যাস (Classification)	: Family: Carangidae Genus: <i>Scomberoides</i> Species: <i>Scomberoides commersonianus</i> (Cuvier, 1832)
সর্বোচ্চ দৈর্ঘ্য (Max. Length)	: ১২০ সেমি (120 cm)
আবাসস্থল (Habitats)	: সেন্ট মার্টিন দ্বীপ সংলগ্ন অঞ্চলে পাওয়া যায় (Common in adjacent area of Saint Martin's Island)
প্রাচুর্য (Abundance)	: অধিক (High)



পরিচিতি (Identity)

স্থানীয় নাম (Local Name) : দুইকোঁটা চাপামাইটা (Duifota Chapa Maitta)

ইংরেজি নাম (Common Name) : Doublespotted queenfish

শ্রেণিবিন্যাস (Classification) : Family: Carangidae

Genus: *Scomberoides*

Species: *Scomberoides lysan* (Forsskål 1775)

সর্বোচ্চ দৈর্ঘ্য (Max. Length) : ১১০ সেমি (110 cm)

আবাসস্থল (Habitats) : সেন্ট মার্টিন দ্বীপ সংলগ্ন অঞ্চল হতে ১০০ মি গভীরতায় পাওয়া যায়

(Common in adjacent area of Saint Martin's Island to 100m depth of Bay of B

প্রাচুর্য (Abundance) : স্বল্প (Low)



পরিচিতি (Identity)

স্থানীয় নাম (Local Name) : ছোট চাপা মাইয়া (Choto Chapa Maitta)

ইংরেজি নাম (Common Name) : Needlescaled queenfish

শ্রেণিবিন্যাস (Classification) : Family: Carangidae

Genus: *Scomberoides*

Species: *Scomberoides tol* (Cuvier, 1832)

সর্বোচ্চ দৈর্ঘ্য (Max. Length) : ৬০ সেমি (60 cm)

আবাসস্থল (Habitats) : উপকূলীয় অঞ্চলসহ বঙ্গোপসাগরের ২০-৩০ মি. গভীরতায় পাওয়া যায়
(Common in coastal area usually 20-100 m depth of Bay of Bengal)

প্রাচুর্য (Abundance) : স্বল্প (Low)



পরিচিতি (Identity)

- স্থানীয় নাম (Local Name) : তবল চান্দা (Tobol chanda)
- ইংরেজি নাম (Common Name) : Snubnose pompano
- শ্রেণিবিন্যাস (Classification) : Family: Carangidae
Genus: *Trachinotus*
Species: *Trachinotus blochii* (Lacepede, 1801)
- সর্বোচ্চ দৈর্ঘ্য (Max. Length) : ১১০ সেমি (110 cm)
- আবাসস্থল (Habitats) : বঙ্গোপসাগরের সেন্টমার্টিন দ্বীপ সংলগ্ন অঞ্চলে পাওয়া যায়
(Occurs in adjacent area of Saint Martin's island)
- প্রাচুর্য (Abundance) : নগ্ন (Low)



পরিচিতি (Identity)

স্থানীয় নাম (Local Name)	: সাদামুখ চান্দা (Sadamukh Chanda)
ইংরেজি নাম (Common Name)	: Whitemouth jack
শ্রেণিবিন্যাস (Classification)	: Family: Carangidae Genus: <i>Uraspis</i> Species: <i>Uraspis uraspis</i> (Gunther, 1860)
সর্বোচ্চ দৈর্ঘ্য (Max. Length)	: ২৮ সেমি (28 cm)
আবাসস্থল (Habitats)	: বঙ্গোপসাগরে মহীসোপান অঞ্চলে ২০-১০০ মি গভীরতা পর্যন্ত পাওয়া যায় (Occurs in the continental shelf; in depths from 20 to 100 m)
প্রাচুর্য (Abundance)	: স্বল্প (Low)



পরিচিতি (Identity)

স্থানীয় নাম (Local Name) : ডলফিন মাছ (Dolphin mach)

ইংরেজি নাম (Common Name) : Common dolphinfish

শ্রেণিবিন্যাস (Classification) : Family: Coryphaenidae

Genus: *Coryphaena*

Species: *Coryphaena hippurus* Linnaeus, 1758

সর্বোচ্চ দৈর্ঘ্য (Max. Length) : ২১০ সেমি (210 cm)

আবাসস্থল (Habitats) : গভীর সমুদ্রের পেলাজিক স্তরে এবং মাঝে মাঝে উপকূলীয় এলাকায় পাওয়া যায়
(Pelagic, inhabiting open waters but also approaching the coast)

প্রাচুর্য (Abundance) : মধ্যম (Medium)



পরিচিতি (Identity)

স্থানীয় নাম (Local Name) : চাঁদ চাঁন্দা (Chand chanda)

ইংরেজি নাম (Common Name) : Moon fish

শ্রেণিবিন্যাস (Classification) : Family: Menidae

Genus: *Mene*

Species: *Mene maculata* (Bloch & Schneider, 1801)

সর্বোচ্চ দৈর্ঘ্য (Max. Length) : ৩০ সেমি (30 cm)

আবাসস্থল (Habitats) : গভীর উপকূলীয় ও সেন্ট মার্টিন দ্বীপ সংলগ্ন এলাকায় পাওয়া যায়

(Inhabits in Deeper coastal waters, around Saint Martin's Island, sometimes in estuaries)

প্রাচুর্য (Abundance) : মধ্যম (Medium)



পরিচিতি (Identity)

- স্থানীয় নাম (Local Name) : থুতুনী চান্দা (Thutuni Chanda)
- ইংরেজি নাম (Common Name) : Pugnose Ponyfish
- শ্রেণিবিন্যাস (Classification) : Family: Leiognathidae
Genus: *Deveximentum*
Species: *Deveximentum insidiator* (Bloch, 1787)
- সর্বোচ্চ দৈর্ঘ্য (Max. Length) : ১১ সেমি (11 cm)
- আবাসস্থল (Habitats) : উপকূলীয় অগভীর এলাকায় ৫০ মি এর কম গভীরতায় তলদেশীয় স্তরে পাওয়া যায় (Demersal in coastal shallow waters down to 50 m)
- প্রাচুর্য (Abundance) : অধিক (High)



পরিচিতি (Identity)

স্থানীয় নাম (Local Name)	: থুতুনি চাঁন্দা (Thutuni Chanda)
ইংরেজি নাম (Common Name)	: Deep Pugnose Pony fish
শ্রেণিবিন্যাস (Classification)	: Family: Leiognathidae Genus: <i>Deveximentum</i> Species: <i>Deveximentum ruconius</i> (Hamilton, 1822)
সর্বোচ্চ দৈর্ঘ্য (Max. Length)	: ০৮ সেমি (08 cm)
আবাসস্থল (Habitats)	: বঙ্গোপসাগরের ০৩-৬০ মি গভীর অঞ্চলে পাওয়া যায় (Occurs in about 03-60 m depth area of Bay of Bengal)
প্রাচুর্য (Abundance)	: অধিক (High)



পরিচিতি (Identity)

স্থানীয় নাম (Local Name)	: দেতো চান্দা (Dento Chanda)
ইংরেজি নাম (Common Name)	: Orangefin Ponyfish
শ্রেণিবিন্যাস (Classification)	: Family: Leiognathidae Genus: <i>Gazza</i> Species: <i>Gazza minuta</i> (Bloch, 1795)
সর্বোচ্চ দৈর্ঘ্য (Max. Length)	: ১৪ সেমি (14 cm)
আবাসস্থল (Habitats)	: বঙ্গোপসাগরে ৭০ মি গভীরতা পর্যন্ত এলাকায় পাওয়া যায় (Occurs in about 70 m depth area of Bay of Bengal)
প্রাচুর্য (Abundance)	: অধিক (High)



পরিচিতি (Identity)

- স্থানীয় নাম (Local Name) : কমলা চান্দা, পয়সা মাছ (Komola Chanda, Poisa Mach)
- ইংরেজি নাম (Common Name) : Orangetin Ponyfish
- শ্রেণিবিন্যাস (Classification) : Family: Leiognathidae
Genus: *Photopectoralis*
Species: *Photopectoralis bindus* (Valenciennes, 1835)
- সর্বোচ্চ দৈর্ঘ্য (Max. Length) : ১১ সেমি (11cm)
- আবাসস্থল (Habitats) : বঙ্গোপসাগরে ১০-১৬০ মি. গভীরতা পর্যন্ত অঞ্চলে পাওয়া যায়
(Inhabits coastal inshore waters on bottoms of muddy sand at depths of 10 to 160 m)
- প্রাচুর্য (Abundance) : অধিক (High)



পরিচিতি (Identity)

- স্থানীয় নাম (Local Name) : রঙ্গা কৈ (Ranga Koi)
 ইংরেজি নাম (Common Name) : Mangrove Red Snapper
 শ্রেণিবিন্যাস (Classification) : Family: Lutjanidae

Genus: *Lutjanus*

Species: *Lutjanus argentimaculatus* (Forsskål, 1775)

- সর্বোচ্চ দৈর্ঘ্য (Max. Length) : প্রাপ্তবয়স্ক অবস্থায় মাছটির সর্বোচ্চ দৈর্ঘ্য ১৫০ সেমি
 আবাসস্থল (Habitats) : শৈশবে উপকূলীয় ম্যানগ্রোভ অঞ্চলে এবং পরিনত বয়সে ১২০ মি পর্যন্ত গভীর সাগরে পাওয়া যায়
 (Occurs in mangrove estuaries and coastal areas upto 120 m depth)
 প্রাচুর্য (Abundance) : স্বল্প (Low)



পরিচিতি (Identity)

স্থানীয় নাম (Local Name) : রান্ধা চৈক্কা (Ranga Choikka)

ইংরেজি নাম (Common Name) : Crimson Snapper

শ্রেণিবিন্যাস (Classification) : Family: Lutjanidae
Genus: *Lutjanus*

Species: *Lutjanus erythropterus* Bloch, 1790

সর্বোচ্চ দৈর্ঘ্য (Max. Length) : ৮২ সেন্টি (82 cm)

আবাসস্থল (Habitats) : বঙ্গোপসাগরের উপকূলীয় পাথুরে অঞ্চলে পাওয়া যায়
(Occurs in rocky coastal areas of Bay of Bengal)

প্রাচুর্য (Abundance) : মধ্যম (Medium)



পরিচিতি (Identity)

- স্থানীয় নাম (Local Name) : হলুদভোরা রাসাচইর (Haluddora Rangachoir)
- ইংরেজি নাম (Common Name) : Dory Snapper
- শ্রেণিবিন্যাস (Classification) : Family: Lutjanidae
Genus: *Lutjanus*
Species: *Lutjanus fulviflamma* (Forsskal, 1775)
- সর্বোচ্চ দৈর্ঘ্য (Max. Length) : ৩৫ সেমি (35 cm)
- আবাসস্থল (Habitats) : বঙ্গোপসাগরের সেন্টমার্টিন দ্বীপ সংলগ্ন ৩৫ মি পর্যন্ত পাত্থরে প্রাচীর এলাকা (Rocky reefs of Saint Martin's Island up to 35 m depth)
- প্রাচুর্য (Abundance) : স্বল্প (Low)



পরিচিতি (Identity)

স্থানীয় নাম (Local Name) : লাল মাছ (Lal Mach)

ইংরেজি নাম (Common Name) : Indian Snapper

শ্রেণিবিন্যাস (Classification) : Family: Lutjanidae
Genus: *Lutjanus*

Species: *Lutjanus indicus* Allen, White & Erdmann, 2013

সর্বোচ্চ দৈর্ঘ্য (Max. Length) : ৩৫ সেমি (35 cm)

আবাসস্থল (Habitats) : বঙ্গোপসাগরের সেন্টমার্টিন দ্বীপ সংলগ্ন ৩৫ মি পর্যন্ত পাথুরে প্রাচীর এলাকা পাওয়া যায়
(Rocky reefs of Saint Martin's Island up to 35 m depth)

প্রাচুর্য (Abundance) : স্বল্প (Low)



পরিচিতি (Identity)

স্থানীয় নাম (Local Name) : রাসা চৈক্কা, রাসা চইর (Ranga Choikka, Ranga Choir)

ইংরেজি নাম (Common Name) : John's Snapper, Red Snapper

শ্রেণিবিন্যাস (Classification) : Family: Lutjanidae

Genus: *Lutjanus*

Species: *Lutjanus johnii* (Bloch, 1792)

সর্বোচ্চ দৈর্ঘ্য (Max. Length) : ৯৭ সেমি (97 cm)

আবাসস্থল (Habitats) : শৈশবে প্যারাবন মোহনা এলাকায় এবং পরবর্তীতে সেন্ট মার্টিন দ্বীপ সংলগ্ন ৮০ মি এর কম গভীরতায় পাওয়া যায়। (Juveniles occur in mangrove estuaries, adults in adjacent area of Saint Martin's Island do)

প্রাচুর্য (Abundance) : অধিক (High)



পরিচিতি (Identity)

- স্থানীয় নাম (Local Name) : চান লেজ লাল মাছ (Chan Lej Lal mach)
- ইংরেজি নাম (Common Name) : Lunartail Snapper
- শ্রেণিবিন্যাস (Classification) : Family: Lutjanidae
Genus: *Lutjanus*
Species: *Lutjanus lunulatus* (Park, 1797)
- সর্বোচ্চ দৈর্ঘ্য (Max. Length) : ৪০ সেমি (40 cm)
- আবাসস্থল (Habitats) : বঙ্গোপসাগরের সেন্টমার্টিন দ্বীপ সংলগ্ন পাত্থরে সাগর এলাকায় পাওয়া যায়
(Inhabits in adjacent area of Saint Martin's Island)
- প্রাচুর্য (Abundance) : স্বল্প (Low)



পরিচিতি (Identity)

স্থানীয় নাম (Local Name)	: খলাদিয়া মাছ (Kholaddiya mach)
ইংরেজি নাম (Common Name)	: Bigeye Snapper
শ্রেণিবিন্যাস (Classification)	: Family: Lutjanidae Genus: <i>Lutjanus</i> Species: <i>Lutjanus lutjanus</i> Bloch, 1790
সর্বোচ্চ দৈর্ঘ্য (Max. Length)	: ৩৫ সেমি (35 cm)
আবাসস্থল (Habitats)	: বঙ্গোপসাগরের সেন্টমার্টিন দ্বীপ সংলগ্ন পাথুরে সাগর এলাকায় পাওয়া যায় (Pelagic in coastal waters of Bay of Bengal)
প্রাচুর্য (Abundance)	: অধিক (High)



পরিচিতি (Identity)

- স্থানীয় নাম (Local Name) : ফুল চইর (Ful choir)
- ইংরেজি নাম (Common Name) : Blubberlip snapper
- শ্রেণিবিন্যাস (Classification) : Family: Lutjanidae
Genus: *Lutjanus*
Species: *Lutjanus rivulatus* (Cuvier, 1828)
- সর্বোচ্চ দৈর্ঘ্য (Max. Length) : ৮০ সেমি (80 cm)
- আবাসস্থল (Habitats) : বঙ্গোপসাগরে সেন্টমার্টিন দ্বীপ সংলগ্ন পাথুরে সাগর এলাকায় পাওয়া যায়
(Common in adjacent area of Saint Martin's Island)
- প্রাচুর্য (Abundance) : স্বল্প (Low)



পরিচিতি (Identity)

স্থানীয় নাম (Local Name) : খলাদিয়া মাছ (Kholaddiya mach)

ইংরেজি নাম (Common Name) : Yellowfin snapper

শ্রেণিবিন্যাস (Classification) : Family: Lutjanidae

Genus: *Lutjanus*

Species: *Lutjanus xanthopinnis* Iwatsuki, Tanaka & Allen, 2015

সর্বোচ্চ দৈর্ঘ্য (Max. Length) : ৪০ সেমি (40 cm)

আবাসস্থল (Habitats) : বঙ্গোপসাগরের সেন্টমার্টিন দ্বীপ সংলগ্ন পাথুরে সাগর এলাকায় পাওয়া যায়
(Inhabits in adjacent area of Saint Martin's Island)

প্রাচুর্য (Abundance) : স্বল্প (Low)



পরিচিতি (Identity)

স্থানীয় নাম (Local Name) : লাল মাছ (Lal mach)

ইংরেজি নাম (Common Name) : Pinjalo

শ্রেণিবিন্যাস (Classification) : Family: Lutjanidae

Genus: *Pinjalo*

Species: *Pinjalo pinjalo* (Bleeker, 1850)

সর্বোচ্চ দৈর্ঘ্য (Max. Length) : ৮০ সেমি (80 cm)

আবাসস্থল (Habitats) : সেন্ট মার্টিন দ্বীপ সংলগ্নে ৬০ মি এর কম গভীরতার পাথুরে সাগর অঞ্চল
(Inhabits in adjacent rocky area of Saint Martin's Island down to 60m)

প্রাচুর্য (Abundance) : স্বল্প (Low)



পরিচিতি (Identity)

স্থানীয় নাম (Local Name) : কারুয়া কোরাল (Karua koral)

ইংরেজি নাম (Common Name) : Sharptooth jobfish

শ্রেণিবিন্যাস (Classification) : Family: Lutjanidae

Genus: *Pristipomoides*

Species: *Pristipomoides typus* Blecker, 1852

সর্বোচ্চ দৈর্ঘ্য (Max. Length) : ৭০ সেমি (70 cm)

আবাসস্থল (Habitats) : বঙ্গোপসাগরের ৪০-১০০ মি গভীর এলাকায় পাওয়া যায়
(Occurs at depths between about 40-100 m)

প্রাচুর্য (Abundance) : নগ্ন (Low)



পরিচিতি (Identity)

- স্থানীয় নাম (Local Name) : কারুয়া কোরাল (Karua koral)
- ইংরেজি নাম (Common Name) : Goldenbanded jobfish
- শ্রেণিবিন্যাস (Classification) : Family: Lutjanidae
 Genus: *Pristipomoides*
 Species: *Pristipomoides multidens* (Day, 1871)
- সর্বোচ্চ দৈর্ঘ্য (Max. Length) : ১০০ সেমি (100 cm)
- আবাসস্থল (Habitats) : বঙ্গোপসাগরের ১০০ মি গভীর এলাকায় পাওয়া যায়
 (Occurs at 100 m depth of Bay of Bengal)
- প্রাচুর্য (Abundance) : স্বল্প (Low)



পরিচিতি (Identity)

স্থানীয় নাম (Local Name)	: চ্যাপ্টা খলাদদিয়া (Chepta kholaddiya)
ইংরেজি নাম (Common Name)	: Redbelly Yellowtail Fusilier
শ্রেণিবিন্যাস (Classification)	: Family: Caesionidae Genus: <i>Caesio</i> Species: <i>Caesio cuning</i> (Bloch, 1791)
সর্বোচ্চ দৈর্ঘ্য (Max. Length)	: ৫০ সেমি (50 cm)
আবাসস্থল (Habitats)	: বঙ্গোপসাগরের সেন্টমার্টিন দ্বীপ সংলগ্ন সাগরের ৫০ মি গভীরতা পর্যন্ত উপরিতলের এলাকা (Pelagic over rocky reefs adjacent to St Martin's Island to depths of ~50 m)
প্রাচুর্য (Abundance)	: স্বল্প (Low)



পরিচিতি (Identity)

- স্থানীয় নাম (Local Name) : সাগর কৈ, কৈ কোরাল (Sagor Koi, Koi Koral)
- ইংরেজি নাম (Common Name) : Tripletail
- শ্রেণিবিন্যাস (Classification) : Family: Lobotidae
Genus: *Lobotes*
Species: *Lobotes surinamensis* (Bloch, 1790)
- সর্বোচ্চ দৈর্ঘ্য (Max. Length) : ১১০ সেমি (110 cm)
- আবাসস্থল (Habitats) : উপকূলীয় এলাকা ও মোহনায় পাওয়া যায়
(Occurs in coastal areas and estuaries)
- প্রাচুর্য (Abundance) : মধ্যম (Medium)



পরিচিতি (Identity)

- স্থানীয় নাম (Local Name) : ডোম মাছ (Dom mach)
 ইংরেজি নাম (Common Name) : Nonbanded whipfin mojarra
 শ্রেণিবিন্যাস (Classification) : Family: Gerreidae
 Genus: *Gerres*

Species: *Gerres infasciatus* Iwatsuki & Kimura, 1998

- সর্বোচ্চ দৈর্ঘ্য (Max. Length) : ১৫ সেমি (15 cm)
 আবাসস্থল (Habitats) : বঙ্গোপসাগরের অগভীর এলাকা ও মোহনা অঞ্চলে পাওয়া যায়
 (Occurs in coastal waters and estuaries)
 প্রাচুর্য (Abundance) : স্বল্প (Low)



পরিচিতি (Identity)

স্থানীয় নাম (Local Name)	: সাংখিলা, জাগিরি, জারকি (Sangrila, Jagiri, Jarki)
ইংরেজি নাম (Common Name)	: Longfin Mojarra
শ্রেণিবিন্যাস (Classification)	: Family: Gerreidae Genus: <i>Pentaprion</i> Species: <i>Pentaprion longimanus</i> (Cantor, 1849)
সর্বোচ্চ দৈর্ঘ্য (Max. Length)	: ১৫ সেমি (15 cm)
আবাসস্থল (Habitats)	: বঙ্গোপসাগরে ৭০ মি গভীরতা পর্যন্ত অঞ্চলে পাওয়া যায় (Occurs in 70m depth areas of Bay of Bengal)
প্রাচুর্য (Abundance)	: অধিক (High)



পরিচিতি (Identity)

স্থানীয় নাম (Local Name) : সুন্দরী ওতা মাছ (Sundori Oda mach)

ইংরেজি নাম (Common Name) : Painted Sweetlips

শ্রেণিবিন্যাস (Classification) : Family: Haemulidae

Genus: *Diagramma*

Species: *Diagramma pictum* (Thunberg, 1792)

সর্বোচ্চ দৈর্ঘ্য (Max. Length) : ১০০ সেমি (100 cm)

আবাসস্থল (Habitats) : বঙ্গোপসাগরের সেন্টমার্টিন দ্বীপ সংলগ্ন পাথুরে সাগর এলাকায় পাওয়া যায়
(Inhabits coastal waters around coral and rocky area of Saint Martin's Island)

প্রাচুর্য (Abundance) : স্বল্প (Low)



পরিচিতি (Identity)

- স্থানীয় নাম (Local Name) : চারদাগী নাককোরাল (Chardagi Nakkoral)
- ইংরেজি নাম (Common Name) : Andaman Grunt
- শ্রেণিবিন্যাস (Classification) : Family: Haemulidae
Genus: *Pomadasys*
Species: *Pomadasys andamanensis* McKay & Satapoomin, 1994
- সর্বোচ্চ দৈর্ঘ্য (Max. Length) : ২০ সেমি (20 cm)
- আবাসস্থল (Habitats) : বঙ্গোপসাগরের সেন্টমার্টিন দ্বীপ সংলগ্ন পাথুরে সাগর এলাকা
(Rocky areas adjacent to Saint Martin's Island)
- প্রাচুর্য (Abundance) : বিরল (Rare)



পরিচিতি (Identity)

- স্থানীয় নাম (Local Name) : রূপালী নাককোরাল (Rupali Nakkoral)
- ইংরেজি নাম (Common Name) : Bluecheek Silver Grunt
- শ্রেণিবিন্যাস (Classification) : Family: Haemulidae
Genus: *Pomadasys*
Species: *Pomadasys argyreus* (Valenciennes, 1833)
- সর্বোচ্চ দৈর্ঘ্য (Max. Length) : ৪০ সেমি (40 cm)
- আবাসস্থল (Habitats) : বঙ্গোপসাগরের অগভীর তলদেশীয় সাগর এলাকা
(Demersal in coastal waters of Bay of Bengal)
- প্রাচুর্য (Abundance) : স্বল্প (Low)



পরিচিতি (Identity)

স্থানীয় নাম (Local Name) : নাক কোরাল (Nak koral)

ইংরেজি নাম (Common Name) : Javelin Grunter

শ্রেণিবিন্যাস (Classification) : Family: Haemulidae

Genus: *Pomadasys*

Species: *Pomadasys kaakan* (Cuvier, 1830)

সর্বোচ্চ দৈর্ঘ্য (Max. Length) : ৮০ সেমি (80 cm)

আবাসস্থল (Habitats) : বঙ্গোপসাগরে উপকূলীয় অঞ্চল এবং মোহনায় পাওয়া যায়
(Occurs in coastal waters and estuaries of Bay of Bengal)

প্রাচুর্য (Abundance) : মধ্যম (Medium)



পরিচিতি (Identity)

- স্থানীয় নাম (Local Name) : গুটি দাতিনা (Guti Datina)
 ইংরেজি নাম (Common Name) : Saddle Grunt
 শ্রেণিবিন্যাস (Classification) : Family: Haemulidae
 Genus: *Pomadasys*
 Species: *Pomadasys maculatus* (Bloch, 1793)
 সর্বোচ্চ দৈর্ঘ্য (Max. Length) : ৫০ সেমি (50 cm)
 আবাসস্থল (Habitats) : বঙ্গোপসাগরে উপকূলীয় অঞ্চল এবং মোহনাতে পাওয়া যায়
 (Occurs in coastal waters and estuaries of Bay of Bengal)
 প্রাচুর্য (Abundance) : মধ্যম (Medium)



পরিচিতি (Identity)

স্থানীয় নাম (Local Name) : কালো দাতিনা (Kalo datina)

ইংরেজি নাম (Common Name) : Goldsilk Seabream

শ্রেণিবিন্যাস (Classification) : Family: Sparidae

Genus: *Acanthopagrus*

Species: *Acanthopagrus berda* (Forsskål, 1775)

সর্বোচ্চ দৈর্ঘ্য (Max. Length) : ৯০ সেমি (90 cm)

আবাসস্থল (Habitats) : বঙ্গোপসাগরের উপকূলীয় প্যারাভন এলাকায় এবং পাথুরে সাগরে পাওয়া যায়
(Inhabits in mangrove estuaries and rocky coastal waters)

প্রাচুর্য (Abundance) : স্বল্প (Low)



পরিচিতি (Identity)

- স্থানীয় নাম (Local Name) : দাতিনা, বগনি মাছ (Datina, Bogni mach)
- ইংরেজি নাম (Common Name) : Bengal Yellowfin Seabream
- শ্রেণিবিন্যাস (Classification) : Family: Sparidae
Genus: *Acanthopagrus*
Species: *Acanthopagrus datnia* (Hamilton, 1822)
- সর্বোচ্চ দৈর্ঘ্য (Max. Length) : ৫০ সেমি (50 cm)
- আবাসস্থল (Habitats) : বঙ্গোপসাগরের উপকূলীয় প্যারাবন মোহনা ও অগভীর সাগরে পাওয়া যায়
(Occur in shallow coastal waters and mangrove estuaries)
- প্রাচুর্য (Abundance) : মধ্যম (Medium)



পরিচিতি (Identity)

স্থানীয় নাম (Local Name)	: সোনালী দাতিনা (Sonalī Datina)
ইংরেজি নাম (Common Name)	: Goldlined Seabream
শ্রেণিবিন্যাস (Classification)	: Family: Sparidae Genus: <i>Rhabdosargus</i> Species: <i>Rhabdosargus sarba</i> (Forsskål, 1775)
সর্বোচ্চ দৈর্ঘ্য (Max. Length)	: ৫০ সেমি (50 cm)
আবাসস্থল (Habitats)	: বঙ্গোপসাগরের ৬০ মি গভীরতা পর্যন্ত তলদেশীয় এলাকায় পাওয়া যায় (Demersal in coastal areas to 60 m depth)
প্রাচুর্য (Abundance)	: বিরল (Rare)



পরিচিতি (Identity)

স্থানীয় নাম (Local Name)	: চৈক্কা দাতিনা (Choikka Datina)
ইংরেজি নাম (Common Name)	: Yellowtail emperor
শ্রেণিবিন্যাস (Classification)	: Family: Lethrinidae Genus: <i>Lethrinus</i> Species: <i>Lethrinus crocineus</i> Smith, 1959
সর্বোচ্চ দৈর্ঘ্য (Max. Length)	: ৬০ সেমি (60 cm)
আবাসস্থল (Habitats)	: বঙ্গোপসাগরের ৬০ মি গভীরতা পর্যন্ত তলদেশীয় এলাকায় পাওয়া যায় (Demersal in coastal areas to 60 m depth)
প্রাচুর্য (Abundance)	: স্বল্প (Low)



পরিচিতি (Identity)

- স্থানীয় নাম (Local Name) : রূপবান, লালমাছ (Rupban, Lal mach)
- ইংরেজি নাম (Common Name) : Japanese Threadfin Bream
- শ্রেণিবিন্যাস (Classification) : Family: Nemipteridae
Genus: *Nemipterus*
Species: *Nemipterus japonicus* (Bloch, 1791)
- সর্বোচ্চ দৈর্ঘ্য (Max. Length) : ৩২ সেমি (32 cm)
- আবাসস্থল (Habitats) : বঙ্গোপসাগরের ২০ - ১০০ মি গভীরতায় পাওয়া যায়
(Inhabits in 20 m to 100 m depth of Bay of Bengal)
- প্রাচুর্য (Abundance) : অধিক (High)



পরিচিতি (Identity)

স্থানীয় নাম (Local Name)	: রূপবান, লালমাছ (Rupban, Lal mach)
ইংরেজি নাম (Common Name)	: Randall's Threadfin Bream
শ্রেণিবিন্যাস (Classification)	: Family: Nemipteridae Genus: <i>Nemipterus</i> Species: <i>Nemipterus randalli</i> Russell, 1986
সর্বোচ্চ দৈর্ঘ্য (Max. Length)	: ২৫ সেমি (25 cm)
আবাসস্থল (Habitats)	: বঙ্গোপসাগরের ২০ - ১০০ মি গভীরতায় পাওয়া যায় (Inhabits in 20 m to 100 m depth of Bay of Bengal)
প্রাচুর্য (Abundance)	: মধ্যম (Medium)



পরিচিতি (Identity)

- স্থানীয় নাম (Local Name) : সোনালান মাছ (Sonavan mach)
- ইংরেজি নাম (Common Name) : Smooth Dwarf Monocle Bream
- শ্রেণিবিন্যাস (Classification) : Family: Nemipteridae
Genus: *Parascolopsis*
Species: *Parascolopsis aspinosa* (Rao & Rao, 1981)
- সর্বোচ্চ দৈর্ঘ্য (Max. Length) : ২১ সেমি (21 cm)
- আবাসস্থল (Habitats) : বঙ্গোপসাগরের মহীসোপান অঞ্চলে ২০-১০০ মি গভীরতার মধ্যে পাওয়া যায়
(Common in 20 m to 100 m depth of Bay of Bengal)
- প্রাচুর্য (Abundance) : শূন্য (Low)



পরিচিতি (Identity)

স্থানীয় নাম (Local Name)	: মাখন পোয়া (Makhon poa)
ইংরেজি নাম (Common Name)	: Blackmouth croaker
শ্রেণিবিন্যাস (Classification)	: Family: Sciaenidae Genus: <i>Atrubucca</i> Species: <i>Atrubucca antonbruun</i> Sasaki, 1995
সর্বোচ্চ দৈর্ঘ্য (Max. Length)	: ২০ সেমি (20 cm)
আবাসস্থল (Habitats)	: বঙ্গোপসাগরের ২০ হতে ১০০ মি গভীরতা পর্যন্ত এলাকায় পাওয়া যায় (Common in 20 m to 100 m depth of Bay of Bengal)
প্রাচুর্য (Abundance)	: মধ্যম (Medium)



পরিচিতি (Identity)

- স্থানীয় নাম (Local Name) : লাল পোয়া (Lal poa)
 ইংরেজি নাম (Common Name) : Reeve's Croaker
 শ্রেণিবিন্যাস (Classification) : Family: Sciaenidae
 Genus: *Chrysochir*
 Species: *Chrysochir aureus* (Richardson, 1846)
- সর্বোচ্চ দৈর্ঘ্য (Max. Length) : ৩০ সেমি (30 cm)
 আবাসস্থল (Habitats) : উপকূলীয় অঞ্চলের এলাকায় পাওয়া যায়
 (Inhabits shallow coastal waters)
 প্রাচুর্য (Abundance) : অধিক (High)



পরিচিতি (Identity)

স্থানীয় নাম (Local Name)	: কালো পোয়া (Kalo poa)
ইংরেজি নাম (Common Name)	: Bearded Croaker
শ্রেণিবিন্যাস (Classification)	: Family: Sciaenidae Genus: <i>Johnius</i> Species: <i>Johnius amblycephalus</i> (Blecker, 1855)
সর্বোচ্চ দৈর্ঘ্য (Max. Length)	: ২৫ সেমি (25 cm)
আবাসস্থল (Habitats)	: উপকূলীয় অগভীর সাগর এলাকা ও মোহনায় পাওয়া যায় (Inhabits shallow coastal waters and estuaries)
প্রাচুর্য (Abundance)	: মধ্যম (Medium)



পরিচিতি (Identity)

স্থানীয় নাম (Local Name)	: রূপালি পোয়া (Rupali poa)
ইংরেজি নাম (Common Name)	: Belanger's Croaker
শ্রেণিবিন্যাস (Classification)	: Family: Sciaenidae Genus: <i>Johnius</i> Species: <i>Johnius belangerii</i> (Cuvier, 1830)
সর্বোচ্চ দৈর্ঘ্য (Max. Length)	: ৩০ সেমি (30 cm)
আবাসস্থল (Habitats)	: উপকূলীয় অগভীর এলাকা ও সংলগ্ন মোহনা অঞ্চলে পাওয়া যায় (Inhabits shallow coastal waters and estuaries)
প্রাচুর্য (Abundance)	: অধিক (High)



পরিচিতি (Identity)

স্থানীয় নাম (Local Name) : বাঁশ পোয়া (Bansh poa)

ইংরেজি নাম (Common Name) : Sharpnose Hammer Croaker

শ্রেণিবিন্যাস (Classification) : Family: Sciaenidae

Genus: *Johnius*

Species: *Johnius borneensis* (Bleeker, 1851)

সর্বোচ্চ দৈর্ঘ্য (Max. Length) : ৩৫ সেমি (35 cm)

আবাসস্থল (Habitats) : উপকূলীয় অগভীর এলাকায়, মোহনা ও তৎসংলগ্ন নদীসমূহ

(Inhabits shallow coastal waters, estuaries and rivers)

প্রাচুর্য (Abundance) : অধিক (High)



পরিচিতি (Identity)

স্থানীয় নাম (Local Name)	: ছোট কালো পোয়া (Choto Kalo poa)
ইংরেজি নাম (Common Name)	: Sin croaker
শ্রেণিবিন্যাস (Classification)	: Family: Sciaenidae Genus: <i>Johnius</i> Species: <i>Johnius dussumieri</i> (Cuvier, 1830)
সর্বোচ্চ দৈর্ঘ্য (Max. Length)	: ৪০ সেমি (40 cm)
আবাসস্থল (Habitats)	: উপকূলীয় অগভীর এলাকা ও সংলগ্ন মোহনা অঞ্চলে পাওয়া যায় (Inhabits shallow coastal waters and estuaries)
প্রচুর্য (Abundance)	: অধিক (High)



পরিচিতি (Identity)

স্থানীয় নাম (Local Name)	: জাতামাছ, কুজা ভোলা (Java Machh, Kuja Bhola)
ইংরেজি নাম (Common Name)	: Large-spine Croaker
শ্রেণিবিন্যাস (Classification)	: Family: Sciaenidae Genus: <i>Macrospinosa</i> Species: <i>Macrospinosa cuja</i> (Hamilton, 1822)
সর্বোচ্চ দৈর্ঘ্য (Max. Length)	: ১৫০ সেমি (150 cm)
আবাসস্থল (Habitats)	: বঙ্গোপসাগরের সুন্দরবন ও সংলগ্ন অগভীর তলদেশীয় সাগর এলাকা (Demersal in mangroves and adjacent shallow areas of Sundarbans)
প্রাচুর্য (Abundance)	: মধ্যম (Medium)



পরিচিতি (Identity)

স্থানীয় নাম (Local Name) : দাঁত পোয়া (Dant poa)

ইংরেজি নাম (Common Name) : Tigertooth Croaker

শ্রেণিবিন্যাস (Classification) : Family: Sciaenidae
Genus: *Otolithes*

Species: *Otolithes ruber* (Bloch & Schneider, 1801)

সর্বোচ্চ দৈর্ঘ্য (Max. Length) : ৯০ সেমি (90 cm)

আবাসস্থল (Habitats) : বঙ্গোপসাগরে ৪০ মি এর কম গভীরতায় পাওয়া যায়
(Inhabits shallow coastal waters down to 40 m)

প্রাচুর্য (Abundance) : অধিক (High)



পরিচিতি (Identity)

স্থানীয় নাম (Local Name)	: লম্বু পোয়া (Lombu poa)
ইংরেজি নাম (Common Name)	: Bronze Croaker
শ্রেণিবিন্যাস (Classification)	: Family: Sciaenidae Genus: <i>Otolithoides</i> Species: <i>Otolithoides biauritus</i> (Cantor, 1849)
সর্বোচ্চ দৈর্ঘ্য (Max. Length)	: ৯০ সেমি (90 cm)
আবাসস্থল (Habitats)	: উপকূলীয় অগভীর সাগর এলাকায় পাওয়া যায় (Inhabits shallow coastal waters)
প্রাচুর্য (Abundance)	: মধ্যম (High)



পরিচিতি (Identity)

স্থানীয় নাম (Local Name) : লেইজ্যা পোয়া (Leijja poa)

ইংরেজি নাম (Common Name) : Pama Croaker

শ্রেণিবিন্যাস (Classification) : Family: Sciaenidae

Genus: *Otolithoides*

Species: *Otolithoides pama* (Hamilton, 1822)

সর্বোচ্চ দৈর্ঘ্য (Max. Length) : ১৬০ সেমি (160 cm)

আবাসস্থল (Habitats) : উপকূলীয় অগভীর সাগর এলাকা এবং সংলগ্ন মোহনা ও নদীতে পাওয়া যায়
(Inhabits shallow coastal waters, estuaries and rivers)

প্রাচুর্য (Abundance) : অধিক (High)



পরিচিতি (Identity)

স্থানীয় নাম (Local Name) : ছোট লম্বু পোয়া (Choto lombu poa)

ইংরেজি নাম (Common Name) : Hooghly Croaker

শ্রেণিবিন্যাস (Classification) : Family: Sciaenidae

Genus: *Panna*

Species: *Panna heterolepis* Trewavas, 1977

সর্বোচ্চ দৈর্ঘ্য (Max. Length) : ২১ সেমি (21 cm)

আবাসস্থল (Habitats) : উপকূলীয় অগভীর সাগর এলাকায় পাওয়া যায়
(Inhabits shallow coastal waters)

প্রচুর্য (Abundance) : মধ্যম (Medium)



পরিচিতি (Identity)

স্থানীয় নাম (Local Name)	: শীল পোয়া (Shil poa)
ইংরেজি নাম (Common Name)	: Half-mourning Croaker
শ্রেণিবিন্যাস (Classification)	: Family: Sciaenidae Genus: <i>Paranibea</i> Species: <i>Paranibea semiluctuosa</i> (Cuvier, 1830)
সর্বোচ্চ দৈর্ঘ্য (Max. Length)	: ৪০ সেমি (40 cm)
আবাসস্থল (Habitats)	: সেন্ট মার্টিন দ্বীপ সংলগ্ন উপকূলীয় অগভীর সাগর এলাকায় পাওয়া যায় (Inhabits shallow coastal waters around Saint Martins Island)
প্রচুর্য (Abundance)	: বহু (Low)



পরিচিতি (Identity)

- স্থানীয় নাম (Local Name) : বস্তার পোয়া, সাদা পোয়া (Bostar poa, Sada poa)
- ইংরেজি নাম (Common Name) : Big head pennah croaker
- শ্রেণিবিন্যাস (Classification) : Family: Sciaenidae
Genus: *Pennahia*
Species: *Pennahia ovata* Sasaki, 1996
- সর্বোচ্চ দৈর্ঘ্য (Max. Length) : ২৩ সেমি (23 cm)
- আবাসস্থল (Habitats) : উপকূলীয় অগভীর এলাকায় ২০-১০০ মি গভীরতায়
(Coastal waters from 20 to 100 m depth)
- প্রাচুর্য (Abundance) : অধিক (High)



পরিচিতি (Identity)

- স্থানীয় নাম (Local Name) : কালো পোয়া, কালো দাতিনা (Kala poa, Kala datina)
- ইংরেজি নাম (Common Name) : Blackspotted Croaker
- শ্রেণিবিন্যাস (Classification) : Family: Sciaenidae
Genus: *Protonibea*
Species: *Protonibea diacanthus* (Lacepède, 1802)
- সর্বোচ্চ দৈর্ঘ্য (Max. Length) : ১৫০ সেন্টিমিটার (150 cm)
- আবাসস্থল (Habitats) : উপকূলীয় অগভীর সাগরে ৬০ মি এর কম গভীরতায় পাওয়া যায়
(Inhabits coastal waters down to 60 m)
- প্রাচুর্য (Abundance) : মধ্যম (Medium)



পরিচিতি (Identity)

- স্থানীয় নাম (Local Name) : ভটি পোয়া, টাইগার পোয়া (Guti poa, Tiger Poa)
- ইংরেজি নাম (Common Name) : Blotched Tiger-toothed Croaker
- শ্রেণিবিন্যাস (Classification) : Family: Sciaenidae
Genus: *Pterotolithus*
Species: *Pterotolithus maculatus* (Cuvier, 1830)
- সর্বোচ্চ দৈর্ঘ্য (Max. Length) : ৪৫ সেমি (45 cm)
- আবাসস্থল (Habitats) : উপকূলীয় অঞ্চলের সাগরে ৬০ মি এর কম গভীরতায় পাওয়া যায়
(Inhabits coastal waters down to 60 m)
- প্রাচুর্য (Abundance) : অধিক (High)



পরিচিতি (Identity)

- স্থানীয় নাম (Local Name) : তাইল্যা (Tailla)
- ইংরেজি নাম (Common Name) : Fourfinger Threadfin
- শ্রেণিবিন্যাস (Classification) : Family: Polynemidae
Genus: *Eleutheronema*
Species: *Eleutheronema tetradactylum* (Shaw, 1804)
- সর্বোচ্চ দৈর্ঘ্য (Max. Length) : ২০০ সেমি (200 cm)
- আবাসস্থল (Habitats) : বঙ্গোপসাগরের উপকূলীয় অগভীর তলদেশে, মোহনা ও তৎসংলগ্ন নদী সমূহে পাওয়া যায়
(Occurs in coastal waters and estuaries; also in adjacent rivers)
- প্রচুর্য (Abundance) : মধ্যম (Medium)



পরিচিতি (Identity)

স্থানীয় নাম (Local Name)	: লাক্ষা (Lakkha)
ইংরেজি নাম (Common Name)	: Indian Salmon, Indian Threadfin
শ্রেণিবিন্যাস (Classification)	: Family: Polynemidae Genus: <i>Leptomelanosoma</i> Species: <i>Leptomelanosoma indicum</i> (Shaw, 1804)
সর্বোচ্চ দৈর্ঘ্য (Max. Length)	: ১৪২ সেমি (142 cm)
আবাসস্থল (Habitats)	: বঙ্গোপসাগরের উপকূলীয় অগভীর তলদেশে ও মোহনায় পাওয়া যায় (Occurs in shallow coastal waters and estuaries)
প্রাচুর্য (Abundance)	: স্বল্প (Low)

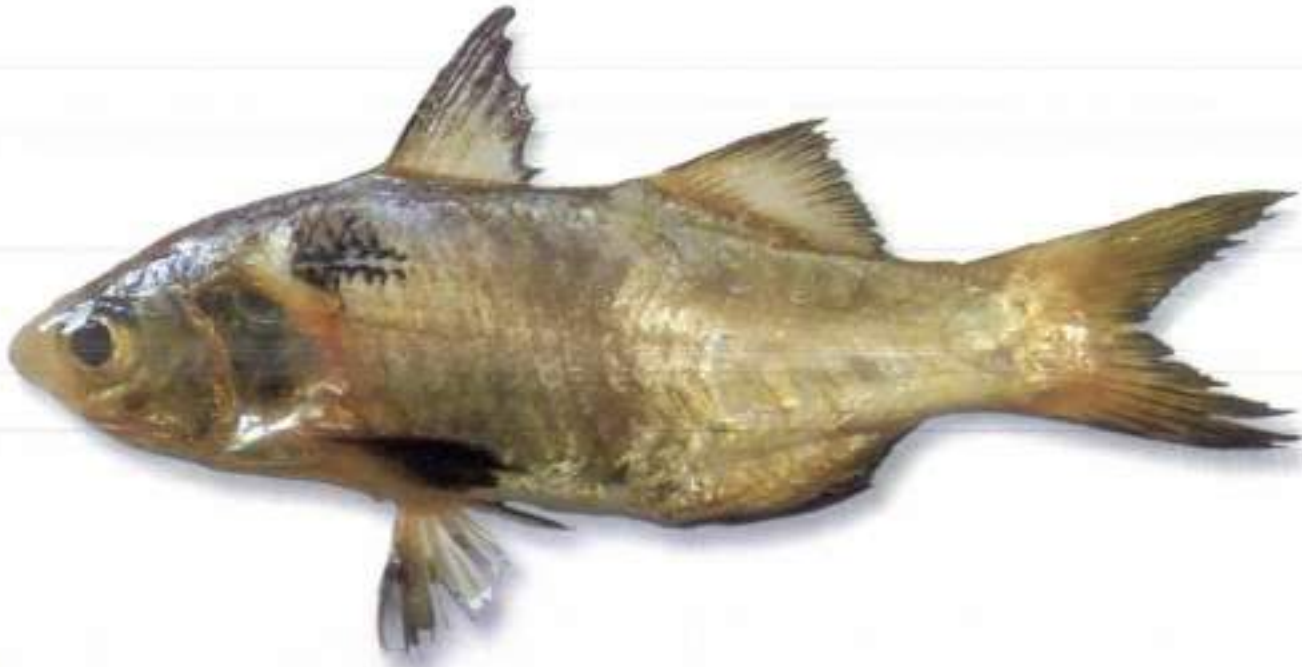

পরিচিতি (Identity)

স্থানীয় নাম (Local Name) : সোনা তাইল্যা (Sona tailla)

ইংরেজি নাম (Common Name) : Blackspot Threadfin

শ্রেণিবিন্যাস (Classification) : Family: Polynemidae

Genus: *Polydactylus*

Species: *Polydactylus sextarius* (Bloch & Schneider, 1801)

সর্বোচ্চ দৈর্ঘ্য (Max. Length) : ৩০ সেমি (30 cm)

আবাসস্থল (Habitats) : বঙ্গোপসাগরের উপকূলীয় অগভীর অঞ্চলে ও মোহনায় পাওয়া যায়
(Occurs in shallow coastal waters and estuaries)

প্রাচুর্য (Abundance) : মধ্যম (Medium)



পরিচিতি (Identity)

স্থানীয় নাম (Local Name)	: তপসে মাছ, রিক্সা মাছ (Topse mach, Riksa mach)
ইংরেজি নাম (Common Name)	: Paradise Threadfin
শ্রেণিবিন্যাস (Classification)	: Family: Polynemidae Genus: <i>Polynemus</i> Species: <i>Polynemus paradiseus</i> Linnaeus, 1758
সর্বোচ্চ দৈর্ঘ্য (Max. Length)	: ৩০ সেন্টিমিটার (30 cm)
আবাসস্থল (Habitats)	: বঙ্গোপসাগরের উপকূল অঞ্চলের কম গভীর অংশে, মোহনা ও তৎসংলগ্ন নদীসমূহে পাওয়া যায় (Occurs in shallow coastal waters and estuaries; also in adjacent rivers)
প্রাচুর্য (Abundance)	: অধিক (High)



পরিচিতি (Identity)

স্থানীয় নাম (Local Name)	: কমলাপিঠ তোতাবাটা (Komolapithh Totabata)
ইংরেজি নাম (Common Name)	: Two-tone Goatfish
শ্রেণিবিন্যাস (Classification)	: Family: Mullidae Genus: <i>Upeneus</i> Species: <i>Upeneus guttatus</i> (Day, 1868)
সর্বোচ্চ দৈর্ঘ্য (Max. Length)	: ১৮ সেমি (18 cm)
আবাসস্থল (Habitats)	: বঙ্গোপসাগরের ১৬৫ মি পর্যন্ত গভীর মিশ্র-নরম তলদেশীয় সাগরে পাওয়া যায় (Inhabits in soft-mixed bottoms down to 165 m depth)
প্রাচুর্য (Abundance)	: মধ্যম (Medium)



পরিচিতি (Identity)

- স্থানীয় নাম (Local Name) : সোনালী বাটা, তোতা বাটা (Sonali bata, Tota bata)
- ইংরেজি নাম (Common Name) : Freckled goatfish
- শ্রেণিবিন্যাস (Classification) : Family: Mullidae
Genus: *Upeneus*
Species: *Upeneus tragula* Richardson, 1846
- সর্বোচ্চ দৈর্ঘ্য (Max. Length) : ২৫ সেমি (25 cm)
- আবাসস্থল (Habitats) : বঙ্গোপসাগরের সেন্ট মার্টিন দ্বীপ সংলগ্ন এলাকায় পাওয়া যায়
(Occurs around Saint Martin's Island)
- প্রাচুর্য (Abundance) : কম (Low)



পরিচিতি (Identity)

স্থানীয় নাম (Local Name) : সোনালি বাটা, তোতা বাটা (Sonali bata, Tota bata)

ইংরেজি নাম (Common Name) : Sulphur Goatfish

শ্রেণিবিন্যাস (Classification) : Family: Mullidae

Genus: *Upeneus*

Species: *Upeneus sulphureus* Cuvier, 1829

সর্বোচ্চ দৈর্ঘ্য (Max. Length) : ২৩ সেমি (23 cm)

আবাসস্থল (Habitats) : বঙ্গোপসাগরের ২০-৬০ মি গভীরতার নরম বা মিশ্র তলদেশে পাওয়া যায়
(Inhabits in Soft or mixed bottoms from 20 m to 60m depth)

প্রাচুর্য (Abundance) : অধিক (High)



পরিচিতি (Identity)

স্থানীয় নাম (Local Name) : সোনালি বাটা, তোতা বাটা (Sonali bata, Tota bata)

ইংরেজি নাম (Common Name) : Long-fin Goatfish

শ্রেণিবিন্যাস (Classification) : Family: Mullidae

Genus: *Upeneus*

Species: *Upeneus supravittatus* Uiblein & Heemstra, 2010

সর্বোচ্চ দৈর্ঘ্য (Max. Length) : ১৪ সেমি (14 cm)

আবাসস্থল (Habitats) : বঙ্গোপসাগরের ৪০ মি গভীরতা পর্যন্ত নরম বা মিশ্র তলদেশে পাওয়া যায়
(Inhabits in Soft or mixed bottoms from 20 m to 60m depth)

প্রাচুর্য (Abundance) : মধ্যম (Medium)



পরিচিতি (Identity)

- স্থানীয় নাম (Local Name) : কালাকুনি (Kalafuni)
- ইংরেজি নাম (Common Name) : Blue Seachub
- শ্রেণিবিন্যাস (Classification) : Family: Kyphosidae
Genus: *Kyphosus*
Species: *Kyphosus cinerascens* (Forsskål, 1775)
- সর্বোচ্চ দৈর্ঘ্য (Max. Length) : ৫০ সেমি (50 cm)
- আবাসস্থল (Habitats) : সেন্টমার্টিন দ্বীপ সংলগ্ন সাগর এলাকায় পাওয়া যায়
(Inhabits in adjacent area of Saint Martin's island)
- প্রচুরতা (Abundance) : কম (Low)



পরিচিতি (Identity)

- স্থানীয় নাম (Local Name) : ফোটা পানমাহ (Fota Panmach)
- ইংরেজি নাম (Common Name) : Spotted Sickfish
- শ্রেণিবিন্যাস (Classification) : Family: Drepaneidae
Genus: *Drepane*
Species: *Drepane punctata* (Linnaeus, 1758)
- সর্বোচ্চ দৈর্ঘ্য (Max. Length) : ৫০ সেমি (50 cm)
- আবাসস্থল (Habitats) : বঙ্গোপসাগরে মোহনা ও উপকূলীয় অঞ্চলে পাওয়া যায়
(Occurs in coastal waters including estuaries)
- প্রচুর্য (Abundance) : মধ্যম (Medium)



পরিচিতি (Identity)

স্থানীয় নাম (Local Name) : পান মাছ (Pan mach)

ইংরেজি নাম (Common Name) : Concertina Fish

শ্রেণিবিন্যাস (Classification) : Family: Drepaneidae

Genus: *Drepane*

Species: *Drepane longimana* (Bloch & Schneider, 1801)

সর্বোচ্চ দৈর্ঘ্য (Max. Length) : ৩৫ সেমি (35 cm)

আবাসস্থল (Habitats) : বঙ্গোপসাগরে প্রধানত সমুদ্র অঞ্চল, মোহনা ও উপকূলীয় অঞ্চলের অঞ্চলে পাওয়া যায়
(Occurs in coastal waters including Saint Martin's Island and estuaries)

প্রাচুর্য (Abundance) : অধিক (High)



পরিচিতি (Identity)

- স্থানীয় নাম (Local Name) : সুন্দরী মাছ (Sundori mach)
- ইংরেজি নাম (Common Name) : Indian golden-barred butterfly fish
- শ্রেণিবিন্যাস (Classification) : Family: Chaetodontidae
Genus: *Roa*
Species: *Roa jayakari* (Norman, 1939)
- সর্বোচ্চ দৈর্ঘ্য (Max. Length) : ১৬ সেমি (16 cm)
- আবাসস্থল (Habitats) : বঙ্গোপসাগরে সেন্টমার্টিন দ্বীপ সংলগ্ন এলাকায় পাওয়া যায়
(Inhabits in rocky areas of Saint Martin's island)
- প্রচুর্য (Abundance) : স্বল্প (Low)



পরিচিতি (Identity)

- স্থানীয় নাম (Local Name) : সুন্দরী মাছ (Sundori mach)
- ইংরেজি নাম (Common Name) : Bluering Angelfish
- শ্রেণিবিন্যাস (Classification) : Family: Pomacanthidae
Genus: *Pomacanthus*
Species: *Pomacanthus annularis* (Bloch, 1787)
- সর্বোচ্চ দৈর্ঘ্য (Max. Length) : ৪৫ সেমি (45 cm)
- আবাসস্থল (Habitats) : বঙ্গোপসাগরের সেন্টমার্টিন দ্বীপ সংলগ্ন এলাকায় পাওয়া যায়
(Occurs in adjacent area of Saint Martin's island)
- প্রাচুর্য (Abundance) : মধ্যম (Medium)



পরিচিতি (Identity)

স্থানীয় নাম (Local Name)	: লাল ফিতা মাছ (Lal fita mach)
ইংরেজি নাম (Common Name)	: Indian Bandfish
শ্রেণিবিন্যাস (Classification)	: Family: Cepolidae Genus: <i>Acanthocepola</i> Species: <i>Acanthocepola indica</i> (Day, 1888)
সর্বোচ্চ দৈর্ঘ্য (Max. Length)	: ৩৫ সেমি (35 cm)
আবাসস্থল (Habitats)	: বঙ্গোপসাগরে মহীসোপান অঞ্চলে পাওয়া যায় (Occurs in the continental shelf of Bay of Bengal)
প্রাচুর্য (Abundance)	: কম (Low)



পরিচিতি (Identity)

স্থানীয় নাম (Local Name) : হলুদফোঁটা ফিতামাছ (Haludfonta Fitamachh)

ইংরেজি নাম (Common Name) : Yellowspotted Bandfish

শ্রেণিবিন্যাস (Classification) : Family: Cepolidae

Genus: *Acanthocepola*

Species: *Acanthocepola abbreviata* (Valenciennes, 1835)

সর্বোচ্চ দৈর্ঘ্য (Max. Length) : ৩০ সেমি (30 cm)

আবাসস্থল (Habitats) : ঝঞ্জেপসাগরের ১০-৬০ মি পর্যন্ত গভীর বালুকাময় বা কর্দমাঞ্চ তলদেশীয় সাগর
(Burrow dweller on sandy or mud bottoms in depths of 10-60 m)

প্রাচুর্য (Abundance) : মধ্যম (Medium)



পরিচিতি (Identity)

স্থানীয় নাম (Local Name) : খরুল বাটা (Khorul Bata)

ইংরেজি নাম (Common Name) : Flathead Grey Mullet

শ্রেণিবিন্যাস (Classification) : Family: Mugilidae

Genus: *Mugil*

Species: *Mugil cephalus* Linnaeus, 1758

সর্বোচ্চ দৈর্ঘ্য (Max. Length) : ৭০ সেমি (70 cm)

আবাসস্থল (Habitats) : বঙ্গোপসাগরের উপকূলবর্তী অঞ্চল, ম্যানগ্রোভ মোহনা এবং উপকূলীয় নদ-নদীতে পাওয়া যায়
(Occurs in coastal waters, estuaries; also in rivers and Mangrove areas)

প্রাচুর্য (Abundance) : স্বল্প (Low)



পরিচিতি (Identity)

স্থানীয় নাম (Local Name)	: পাতা বাটা (Pata Bata)
ইংরেজি নাম (Common Name)	: Longarm Mullet
শ্রেণিবিন্যাস (Classification)	: Family: Mugilidae Genus: <i>Osteomugil</i> Species: <i>Osteomugil cunnesius</i> (Valenciennes, 1836)
সর্বোচ্চ দৈর্ঘ্য (Max. Length)	: ৪১ সেমি (41 cm)
আবাসস্থল (Habitats)	: বঙ্গোপসাগরের উপকূলীয় অঞ্চলের পাওয়া যায় (Inhabits in coastal waters of Bay of Bengal)
প্রাচুর্য (Abundance)	: মধ্যম (Medium)



পরিচিতি (Identity)

স্থানীয় নাম (Local Name) : ভাঙ্গনমাছ, ওইস্যাবাটা (Bhangonmachh, Oinssabata)

ইংরেজি নাম (Common Name) : Tade Mullet

শ্রেণিবিন্যাস (Classification) : Family: Mugilidae

Genus: *Planiliza*

Species: *Planiliza planiceps* (Valenciennes, 1836)

সর্বোচ্চ দৈর্ঘ্য (Max. Length) : ৩০ সেমি (30 cm)

আবাসস্থল (Habitats) : বঙ্গোপসাগরের অগভীর উপকূল এবং প্যারাবন সংলগ্ন মোহনা এলাকা, বিশেষত সুন্দরবনে পাওয়া যায়
(Shallow coastal waters and mangrove-fringed estuaries)

প্রাচুর্য (Abundance) : মধ্যম (Medium)



পরিচিতি (Identity)

- স্থানীয় নাম (Local Name) : কালো ভোতামাছ (Kalo Totamach)
- ইংরেজি নাম (Common Name) : Raggedfin Parrotfish
- শ্রেণিবিন্যাস (Classification) : Family: Scaridae
Genus: : *Chlorurus*
Species: *Chlorurus rhakoura* Randall & Anderson, 1997
- সর্বোচ্চ দৈর্ঘ্য (Max. Length) : 88 সেমি (44 cm)
- আবাসস্থল (Habitats) : সেন্টমার্টিন দ্বীপ সংলগ্ন পাথুরে সাগর এলাকায় পাওয়া যায়
(Rocky sea areas adjacent to Saint Martin's Island)
- প্রাচুর্য (Abundance) : বিরল (Rare)



পরিচিতি (Identity)

স্থানীয় নাম (Local Name)	: সুন্দরী ভোতামাছ (Sundari Totamach)
ইংরেজি নাম (Common Name)	: Dofar Parrotfish
শ্রেণিবিন্যাস (Classification)	: Family: Scaridae Genus: : <i>Scarus</i> Species: <i>Scarus zufar</i> Randall & Hoover, 1995
সর্বোচ্চ দৈর্ঘ্য (Max. Length)	: ৫০ সেমি (50 cm)
আবাসস্থল (Habitats)	: সেন্টমার্টিন দ্বীপ সংলগ্ন পাথুরে সাগর এলাকায় পাওয়া যায় (Rocky sea areas adjacent to Saint Martin's Island)
প্রাচুর্য (Abundance)	: বিরল (Rare)



পরিচিতি (Identity)

স্থানীয় নাম (Local Name) : কুমির দাঁতি মাছ (Kumir dati mach)

ইংরেজি নাম (Common Name) : Longfin gaper

শ্রেণিবিন্যাস (Classification) : Family: Champsodontidae

Genus: *Champsodon*

Species: *Champsodon longipinnis* Matsubara & Amaoka 1964

সর্বোচ্চ দৈর্ঘ্য (Max. Length) : ১১ সেমি (11cm)

আবাসস্থল (Habitats) : বঙ্গোপসাগরের ২০০ মি গভীরতা পর্যন্ত অঞ্চলে পাওয়া যায়
(Occurs in soft bottoms to depth of 200 m)

প্রচুর্য (Abundance) : মধ্যম (Medium)



পরিচিতি (Identity)

- স্থানীয় নাম (Local Name) : লম্বানাক দুধা মাছ (Lombanak Dudhya mach)
- ইংরেজি নাম (Common Name) : Longnosed Stargazer
- শ্রেণিবিন্যাস (Classification) : Family: Uranoscopidae
Genus: *Ichthy Scopus*
Species: *Ichthy Scopus lebeck* (Bloch & Schneider, 1801)
- সর্বোচ্চ দৈর্ঘ্য (Max. Length) : ৬০ সেমি (60 cm)
- আবাসস্থল (Habitats) : বঙ্গোপসাগরের উপকূলীয় বালুকাময় অগভীর তলদেশীয় এলাকায় পাওয়া যায়
(Occurs in sandy bottom shallow coastal waters)
- প্রাচুর্য (Abundance) : স্বল্প (Low)



পরিচিতি (Identity)

- স্থানীয় নাম (Local Name) : কমলালেজা তারাজোখ (Kamalaleja Tarachokkh)
- ইংরেজি নাম (Common Name) : Onespined Yellowtail Stargazer
- শ্রেণিবিন্যাস (Classification) : Family: Uranoscopidae
Genus: *Uranoscopus*
Species: *Uranoscopus affinis* Cuvier, 1829
- সর্বোচ্চ দৈর্ঘ্য (Max. Length) : ৩০ সেমি (30 cm)
- আবাসস্থল (Habitats) : বঙ্গোপসাগরের ২০০ মি পর্ভীরতা পর্যন্ত তলদেশীয় সাগর এলাকায় পাওয়া যায়
(Benthic on the continental shelf to depths of 200 m)
- প্রাচুর্য (Abundance) : স্বল্প (Low)



পরিচিতি (Identity)

স্থানীয় নাম (Local Name)	: হলুদলেজা তারাজোব (Holudleja Tarachokhh)
ইংরেজি নাম (Common Name)	: Two-spined yellow-tail stargazer
শ্রেণিবিন্যাস (Classification)	: Family: Uranoscopidae Genus: <i>Uranoscopus</i> Species: <i>Uranoscopus cognatus</i> Cantor, 1849
সর্বোচ্চ দৈর্ঘ্য (Max. Length)	: ৩০ সেমি (30 cm)
আবাসস্থল (Habitats)	: বঙ্গোপসাগরে ৫০-১৫০ মি গভীরতার নরম তলদেশে পাওয়া যায় (Occurs in Soft bottoms to depths of 50–150 m)
প্রাচুর্য (Abundance)	: স্বল্প (Low)



পরিচিতি (Identity)

- স্থানীয় নাম (Local Name) : কালালেজা দুধ্যা মাছ (Kalaleja Dudhya mach)
- ইংরেজি নাম (Common Name) : Drab naked nape stargazer
- শ্রেণিবিন্যাস (Classification) : Family: Uranoscopidae
Genus: *Uranoscopus*
Species: *Uranoscopus oligolepis* Bleeker, 1878
- সর্বোচ্চ দৈর্ঘ্য (Max. Length) : ২৩ সেমি (23 cm)
- আবাসস্থল (Habitats) : বঙ্গোপসাগরে ৫০-১৫০ মি গভীরতার নরম তলদেশে পাওয়া যায়
(Occurs in Soft bottoms to depths of 50–150 m)
- প্রাচুর্য (Abundance) : বিরল (Rare)



পরিচিতি (Identity)

স্থানীয় নাম (Local Name)	: সাদাফোটা বাইলা মাছ (Sadafota Baila mach)
ইংরেজি নাম (Common Name)	: Whitespot sand smelt
শ্রেণিবিন্যাস (Classification)	: Family: Pinguipedidae Genus: <i>Parapercis</i> Species: <i>Parapercis alboguttata</i> (Günther, 1872)
সর্বোচ্চ দৈর্ঘ্য (Max. Length)	: ২৭ সেমি (27 cm)
আবাসস্থল (Habitats)	: বঙ্গোপসাগরের ১০০ মি গভীরতা পর্যন্ত অঞ্চলে পাওয়া যায় (Inhabits in 100 m depth area of Bay of Bengal)
প্রাচুর্য (Abundance)	: স্বল্প (Low)



পরিচিতি (Identity)

- স্থানীয় নাম (Local Name) : কালফোটা বাইলা মাছ (Kalafota Baila mach)
- ইংরেজি নাম (Common Name) : Sandperch
- শ্রেণিবিন্যাস (Classification) : Family: Pinguipedidae
Genus: *Parapercis*
Species: *Parapercis cf ommatura* Jordan & Snyder, 1902
- সর্বোচ্চ দৈর্ঘ্য (Max. Length) : ১১ সেমি (11 cm)
- আবাসস্থল (Habitats) : বঙ্গোপসাগরের ৫০ মি গভীরতা পর্যন্ত তলদেশীয় এলাকায় পাওয়া যায়
(Inhabits in 50 m depth area of Bay of Bengal)
- প্রাচুর্য (Abundance) : বিরল (Rare)



পরিচিতি (Identity)

স্থানীয় নাম (Local Name)	: মুর ড্রাগনবাইলা (Moor Dragonbaila)
ইংরেজি নাম (Common Name)	: Indian Deepwater Dragonet
শ্রেণিবিন্যাস (Classification)	: Family: Callionymidae Genus: <i>Callionymus</i> Species: <i>Callionymus carebarens</i> Alcock, 1890
সর্বোচ্চ দৈর্ঘ্য (Max. Length)	: ১৮ সেমি (18 cm)
আবাসস্থল (Habitats)	: বঙ্গোপসাগরের ১০০ মি এর অধিক গভীর সাগরের তলদেশে পাওয়া যায় (Benthic, in depths above 100 m in Bay of Bengal)
প্রাচুর্য (Abundance)	: স্বল্প (Low)



পরিচিতি (Identity)

স্থানীয় নাম (Local Name)	: লম্বালেজ ড্রাগনবাইলা (Lombalej Dragonbaila)
ইংরেজি নাম (Common Name)	: Margaret's Dragonet
শ্রেণিবিন্যাস (Classification)	: Family: Callionymidae Genus: <i>Callionymus</i> Species: <i>Callionymus margaretae</i> Regan, 1905
সর্বোচ্চ দৈর্ঘ্য (Max. Length)	: ২৫ সেমি (25 cm)
আবাসস্থল (Habitats)	: বঙ্গোপসাগরের ২০ হতে ১০০ মি গভীর তলদেশীয় সাগর এলাকায় পাওয়া যায় (Demersal in 20 to 100 m depth area)
প্রচুর্য (Abundance)	: স্বল্প (Low)



পরিচিতি (Identity)

স্থানীয় নাম (Local Name)	: ছোট ড্রাগনবাইলা (Chhoto Dragonbaila)
ইংরেজি নাম (Common Name)	: Arrow Dragonet
শ্রেণিবিন্যাস (Classification)	: Family: Callionymidae Genus: <i>Callionymus</i> Species: <i>Callionymus sagitta</i> Pallas, 1770
সর্বোচ্চ দৈর্ঘ্য (Max. Length)	: ১১ সেমি (11 cm)
আবাসস্থল (Habitats)	: বঙ্গোপসাগরের মোহনা ও অগভীর তলদেশীয় এলাকায় পাওয়া যায় (Demersal in estuarine and shallow coastal areas)
প্রাচুর্য (Abundance)	: কম (Low)



পরিচিতি (Identity)

স্থানীয় নাম (Local Name)	: ফেঁটালেজ বাইলা (Fotalej Baila)
ইংরেজি নাম (Common Name)	: Taileyed Goby
শ্রেণিবিন্যাস (Classification)	: Family: Gobiidae Genus: <i>Parachaeturichthys</i> Species: <i>Parachaeturichthys polynema</i> (Bleeker, 1853)
সর্বোচ্চ দৈর্ঘ্য (Max. Length)	: ৩০ সেমি (30 cm)
আবাসস্থল (Habitats)	: বঙ্গোপসাগরের ২০-১৮০ মি গভীর কর্দমাক্ত তলদেশে পাওয়া যায় (Inhabits in muddy bottoms, in depths of 20-180 m)
প্রাচুর্য (Abundance)	: বিরল (Rare)



পরিচিতি (Identity)

স্থানীয় নাম (Local Name)	: লাল চেউয়া (Lal chewya)
ইংরেজি নাম (Common Name)	: Armour eelgoby
শ্রেণিবিন্যাস (Classification)	: Family: Gobiidae Genus: <i>Amblyotrypauchen</i> Species: <i>Amblyotrypauchen arctocephalus</i> (Alcock 1890)
সর্বোচ্চ দৈর্ঘ্য (Max. Length)	: ১৫ সেমি (15 cm)
আবাসস্থল (Habitats)	: বঙ্গোপসাগরের ৪০-১০০ মি গভীরতা পর্যন্ত অঞ্চলে পাওয়া যায় (Inhabits in 40-200 m depth areas of Bay of Bengal)
প্রাচুর্য (Abundance)	: স্বল্প (Low)



পরিচিতি (Identity)

স্থানীয় নাম (Local Name)	: চেউয়া মাছ (Chewya mach)
ইংরেজি নাম (Common Name)	: Bearded worm goby
শ্রেণিবিন্যাস (Classification)	: Family: Gobiidae Genus: <i>Taenioides</i> Species: <i>Taenioides cirratus</i> (Blyth 1860)
সর্বোচ্চ দৈর্ঘ্য (Max. Length)	: ৩০ সেমি (30 cm)
আবাসস্থল (Habitats)	: বঙ্গোপসাগরের উপকূলীয় অগভীর অঞ্চলে পাওয়া যায় (Inhabits in shallow coastal waters)
প্রাচুর্য (Abundance)	: স্বল্প (Low)



পরিচিতি (Identity)

- স্থানীয় নাম (Local Name) : ছোট পয়সা মাছ, সাংগ্রাই, জুতি (Choto poisha mach, Sangrai, Juti)
- ইংরেজি নাম (Common Name) : Indian Hump Head
- শ্রেণিবিন্যাস (Classification) : Family: Kurtidae
Genus: *Kurtus*
Species: *Kurtus indicus* Bloch, 1786
- সর্বোচ্চ দৈর্ঘ্য (Max. Length) : ১২ সেমি (12 cm)
- আবাসস্থল (Habitats) : বঙ্গোপসাগরের উপকূলীয় মোহনা ও অগভীর অঞ্চলে পাওয়া যায়
(Inhabits in shallow coastal waters and estuaries)
- প্রাচুর্য (Abundance) : কম (Low)



পরিচিতি (Identity)

স্থানীয় নাম (Local Name)	: হাতির কান, গোল চাঁদা (Hatirkan, Gol chanda)
ইংরেজি নাম (Common Name)	: Spadefish, Orbfish
শ্রেণিবিন্যাস (Classification)	: Family: Ephippidae Genus: <i>Ephippus</i> Species: <i>Ephippus orbis</i> (Bloch, 1787)
সর্বোচ্চ দৈর্ঘ্য (Max. Length)	: ২৫ সেমি (25 cm)
আবাসস্থল (Habitats)	: বঙ্গোপসাগরে সেন্টমার্টিন দ্বীপ সংলগ্ন এলাকায় পাওয়া যায় (Commonly occurs in adjacent area of Saint Martin's island)
প্রাচুর্য (Abundance)	: মধ্যম (Medium)



পরিচিতি (Identity)

- স্থানীয় নাম (Local Name) : কুলা মাছ (Kula mach)
- ইংরেজি নাম (Common Name) : Longfin Batfish
- শ্রেণিবিন্যাস (Classification) : Family: Ehippidae
Genus: *Platax*
Species: *Platax teira* (Forsskål, 1775)
- সর্বোচ্চ দৈর্ঘ্য (Max. Length) : ৭০ সেমি (70 cm)
- আবাসস্থল (Habitats) : বঙ্গোপসাগরে সেন্টমার্টিন দ্বীপ সংলগ্ন অগভীর অংশে পাওয়া যায়
(Occurs in adjacent shallow area of Saint Martin's island)
- প্রাচুর্য (Abundance) : স্বল্প (Low)



পরিচিতি (Identity)

স্থানীয় নাম (Local Name) : বিশতারা, চিত্রাচাঁপা (Bishtara, Chitra chanda)

ইংরেজি নাম (Common Name) : Spotted Scat

শ্রেণিবিন্যাস (Classification) : Family: Scatophagidae

Genus: *Scatophagus*

Species: *Scatophagus argus* (Linnaeus, 1766)

সর্বোচ্চ দৈর্ঘ্য (Max. Length) : ৩৮ সেমি (38 cm)

আবাসস্থল (Habitats) : বঙ্গোপসাগরের উপকূলীয় অগভীর এলাকা এবং সংলগ্ন ম্যানগ্রোভ মোহনা অঞ্চলে পাওয়া যায়
(Occurs in shallow coastal waters and mangrove estuaries)

প্রাচুর্য (Abundance) : নম্র (Low)



পরিচিতি (Identity)

- স্থানীয় নাম (Local Name) : বিষকাটালী, মৌসুমী মাছ (Bishkatali, Mousumi mach)
- ইংরেজি নাম (Common Name) : White-spotted Spinefoot
- শ্রেণিবিন্যাস (Classification) : Family: Siganidae
Genus: *Siganus*
Species: *Siganus canaliculatus* (Park, 1797)
- সর্বোচ্চ দৈর্ঘ্য (Max. Length) : ৪০ সেমি (40 cm)
- আবাসস্থল (Habitats) : বঙ্গোপসাগরে পাথুরে এলাকাসহ নদীরমুখ ও ৪০ মি এর কম গভীর এলাকায় পাওয়া যায় (Occurs in rocky areas and adjacent estuaries down to 40 m depth)
- প্রাচুর্য (Abundance) : অধিক (High)



পরিচিতি (Identity)

- স্থানীয় নাম (Local Name) : বিষকাটালী, মৌসুমী মাছ (Bishkatali, Mousumi mach)
- ইংরেজি নাম (Common Name) : Streaked Spinefoot
- শ্রেণিবিন্যাস (Classification) : Family: Siganidae
Genus: *Siganus*
Species: *Siganus javus* (Linnaeus, 1766)
- সর্বোচ্চ দৈর্ঘ্য (Max. Length) : ৫৩ সেমি (53 cm)
- আবাসস্থল (Habitats) : সেন্ট মার্টিন দ্বীপ সংলগ্ন উপকূলীয় অঞ্চলের এলাকায় পাওয়া যায়
(Inhabits in shallow coastal areas, rock or coral reefs)
- প্রাচুর্য (Abundance) : স্বল্প (Low)



পরিচিতি (Identity)

স্থানীয় নাম (Local Name) : সুন্দরী মাছ (Sundori Mach)

ইংরেজি নাম (Common Name) : Elongate Surgeonfish

শ্রেণিবিন্যাস (Classification) : Family: Acanthuridae

Genus: *Acanthurus*

Species: *Acanthurus mata* (Cuvier, 1829)

সর্বোচ্চ দৈর্ঘ্য (Max. Length) : ৫০ সেমি (50 cm)

আবাসস্থল (Habitats) : বঙ্গোপসাগরের সেন্টমার্টিন দ্বীপ সংলগ্ন ৪৫ মি গভীরতা পর্যন্ত এলাকায় পাওয়া যায়

(Inhabits in about 45 m depth area adjacent to Saint Martin's Island)

প্রচুর্য (Abundance) : বিরল (Rare)



পরিচিতি (Identity)

- স্থানীয় নাম (Local Name) : সুন্দরী মাছ (Sundori Mach)
- ইংরেজি নাম (Common Name) : Yellowfin Surgeon Fish
- শ্রেণিবিন্যাস (Classification) : Family: Acanthuridae
Genus: *Acanthurus*
Species *Acanthurus xanthopterus* Valenciennes, 1835
- সর্বোচ্চ দৈর্ঘ্য (Max. Length) : ৭০ সেমি (70 cm)
- আবাসস্থল (Habitats) : বঙ্গোপসাগরের সেন্টমার্টিন দ্বীপ সংলগ্ন এলাকায় পাওয়া যায়
(Inhabits in adjacent area of Saint Martin's Island)
- প্রচুর্য (Abundance) : স্বল্প (Low)



পরিচিতি (Identity)

- স্থানীয় নাম (Local Name) : ছোট দারকুটা, ছোট ঢেঁকি মাছ (Choto Darkuta, Choto Dheki mach)
- ইংরেজি নাম (Common Name) : Obtuse Barracuda
- শ্রেণিবিন্যাস (Classification) : Family: Sphyraenidae
Genus: *Sphyraena*
Species: *Sphyraena obtusata* Cuvier, 1829
- সর্বোচ্চ দৈর্ঘ্য (Max. Length) : ৫৫ সেমি (55 cm)
- আবাসস্থল (Habitats) : বঙ্গোপসাগরের প্যারাবন, মোহনা ও প্রবাল সংলগ্ন এলাকায় পাওয়া যায়
(Common in adjacent area of coral reef, mangrove and estuarine region)
- প্রাচুর্য (Abundance) : মধ্যম (Medium)



পরিচিতি (Identity)

স্থানীয় নাম (Local Name) : ঢেঁকি মাছ (Dheki mach)

ইংরেজি নাম (Common Name) : Sawtooth Barracuda

শ্রেণিবিন্যাস (Classification) : Family: Sphyraenidae

Genus: *Sphyraena*

Species: *Sphyraena putnamae* Jordan & Seale, 1905

সর্বোচ্চ দৈর্ঘ্য (Max. Length) : ৯০ সেমি (90 cm)

আবাসস্থল (Habitats) : বঙ্গোপসাগরের প্যারাভন-মোহনা ও গ্রন্থাল সংলগ্ন এলাকায় পাওয়া যায়

(Inhabits in coral reef area and mangrove estuaries)

প্রাচুর্য (Abundance) : মধ্যম (Medium)



পরিচিতি (Identity)

স্থানীয় নাম (Local Name)	: থলে মাছ (Thole mach)
ইংরেজি নাম (Common Name)	: Sackfish
শ্রেণিবিন্যাস (Classification)	: Family: Gempylidae Genus: <i>Neopinnula</i> Species: <i>Neopinnula orientalis</i> (Gilchrist, von & Bonde, 1924)
সর্বোচ্চ দৈর্ঘ্য (Max. Length)	: ৩০ সেমি (30 cm)
আবাসস্থল (Habitats)	: বঙ্গোপসাগরে ১০০ মিটারের অধিক গভীর মহীসোপান এলাকায় পাওয়া যায় (Occurs in continental shelf at depth more than 100 m)
প্রাচুর্য (Abundance)	: স্বল্প (Low)



পরিচিতি (Identity)

স্থানীয় নাম (Local Name)	: ছোটমাথা ছুরি মাছ (Chotomatha Churi mach)
ইংরেজি নাম (Common Name)	: Smallhead Hairtail
শ্রেণিবিন্যাস (Classification)	: Family: Trichiuridae Genus: <i>Eupleurogrammus</i> Species: <i>Eupleurogrammus muticus</i> (Gray, 1831)
সর্বোচ্চ দৈর্ঘ্য (Max. Length)	: ৮৭ সেমি (87 cm)
আবাসস্থল (Habitats)	: বঙ্গোপসাগরে উপকূলীয় অগভীর এলাকা ও মোহনায় পাওয়া যায় (Inhabits in shallow coastal waters and estuaries)
প্রাচুর্য (Abundance)	: মধ্যম (Medium)



পরিচিতি (Identity)

স্থানীয় নাম (Local Name)	: সাদা ছুরি মাছ (Sada Churi mach)
ইংরেজি নাম (Common Name)	: Savalai Hairtail
শ্রেণিবিন্যাস (Classification)	: Family: Trichiuridae Genus: <i>Lepturacanthus</i> Species: <i>Lepturacanthus savala</i> (Cuvier, 1829)
সর্বোচ্চ দৈর্ঘ্য (Max. Length)	: ১০০ সেমি (100 cm)
আবাসস্থল (Habitats)	: বঙ্গোপসাগরের উপকূলীয় অঞ্চলের এলাকায় পাওয়া যায় (Inhabits in shallow coastal waters of Bay of Bengal)
প্রাচুর্য (Abundance)	: অধিক (High)



পরিচিতি (Identity)

- স্থানীয় নাম (Local Name) : ঝুঁটি ছুরিমাছ (Jhunti Chhurimachh)
- ইংরেজি নাম (Common Name) : Crested Hairtail
- শ্রেণিবিন্যাস (Classification) : Family: Trichiuridae
Genus: *Tentoriceps*
Species: *Tentoriceps cristatus* (Klunzinger, 1884)
- সর্বোচ্চ দৈর্ঘ্য (Max. Length) : ৯০ সেমি (90 cm)
- আবাসস্থল (Habitats) : বঙ্গোপসাগরের ৩০-১০০ মি গভীর (ভাঙ্গদেশের) উপরিতলের এলাকায় পাওয়া যায়
(Benthopelagic or pelagic at depths of 30 to 110 m)
- প্রাচুর্য (Abundance) : বিরল (Rare)



পরিচিতি (Identity)

- স্থানীয় নাম (Local Name) : বড়মাথা চুরি, কাল চুরিমাছ (Boromatha Churi, Kala churi mach)
- ইংরেজি নাম (Common Name) : Largehead hairtail
- শ্রেণিবিন্যাস (Classification) : Family: Trichiuridae
Genus: *Trichiurus*
Species: *Trichiurus lepturus* Linnaeus, 1758
- সর্বোচ্চ দৈর্ঘ্য (Max. Length) : ২৩৪ সেমি (238 cm)
- আবাসস্থল (Habitats) : বঙ্গোপসাগরের মহীসোপানের ২০০ মিটার গভীরতা পর্যন্ত এলাকায় পাওয়া যায়
(Inhabits in 200 m depth areas of continental shelf)
- প্রাচুর্য (Abundance) : অধিক (High)



পরিচিতি (Identity)

স্থানীয় নাম (Local Name)	: বড় মাইটামাছ (Boro Maittamach)
ইংরেজি নাম (Common Name)	: Wahoo
শ্রেণিবিন্যাস (Classification)	: Family: Scombridae Genus: <i>Acanthocybium</i> Species: <i>Acanthocybium solandri</i> (Cuvier, 1832)
সর্বোচ্চ দৈর্ঘ্য (Max. Length)	: ৯০ সেমি (90 cm)
আবাসস্থল (Habitats)	: বঙ্গোপসাগরের মহাসাগরীয় উপরিতলের এলাকায় পাওয়া যায় (Epipelagic, oceanic waters of Bay of Bengal)
প্রাচুর্য (Abundance)	: স্বল্প (Low)



পরিচিতি (Identity)

স্থানীয় নাম (Local Name)	: বোম মাইটা, টুনা (Bom maitta, Tuna)
ইংরেজি নাম (Common Name)	: Kawakawa
শ্রেণিবিন্যাস (Classification)	: Family: Scombridae Genus: <i>Euthynnus</i> Species: <i>Euthynnus affinis</i> (Cantor, 1849)
সর্বোচ্চ দৈর্ঘ্য (Max. Length)	: ১০০ সেমি (100 cm)
আবাসস্থল (Habitats)	: উপকূলীয় এলাকায় পেলাজিক স্তরে পাওয়া যায় (Pelagic in coastal waters of Bay of Bengal)
প্রাচুর্য (Abundance)	: অধিক (High)



পরিচিতি (Identity)

- স্থানীয় নাম (Local Name) : আইলা, চম্পা (Aila, Chompa)
- ইংরেজি নাম (Common Name) : Indian Mackerel
- শ্রেণিবিন্যাস (Classification) : Family: Scombridae
Genus: *Rastrelliger*
Species: *Rastrelliger kanagurta* (Cuvier, 1817)
- সর্বোচ্চ দৈর্ঘ্য (Max. Length) : ৪২ সেমি (42 cm)
- আবাসস্থল (Habitats) : উপকূলীয় এলাকায় পেলাজিক স্তরে পাওয়া যায়
(Pelagic in coastal waters of Bay of Bengal)
- প্রাচুর্য (Abundance) : অধিক (High)



পরিচিতি (Identity)

- স্থানীয় নাম (Local Name) : ফলখামাইটা, সুরমা (Folkhamaitta, Surma)
- ইংরেজি নাম (Common Name) : Narrow-barred Spanish Mackerel
- শ্রেণিবিন্যাস (Classification) : Family: Scombridae
Genus: *Scomberomorus*
Species: *Scomberomorus commerson* (Lacepède, 1800)
- সর্বোচ্চ দৈর্ঘ্য (Max. Length) : ২৪০ সেমি (240 cm)
- আবাসস্থল (Habitats) : উপকূলীয় এলাকার ১৫ মি হতে ২০০ মি গভীরতায় পেলাজিক স্তরে পাওয়া যায় (Pelagic in coastal waters from 15 m to 200 m)
- প্রাচুর্য (Abundance) : মধ্যম (Medium)



পরিচিতি (Identity)

- স্থানীয় নাম (Local Name) : মাইটা, সুরমা (Maitta, Surma)
- ইংরেজি নাম (Common Name) : Indo-Pacific King Mackerel
- শ্রেণিবিন্যাস (Classification) : Family: Scombridae.
Genus: *Scomberomorus*
Species: *Scomberomorus guttatus* (Bloch & Schneider, 1801)
- সর্বোচ্চ দৈর্ঘ্য (Max. Length) : ৭৬ সেমি (76 cm)
- আবাসস্থল (Habitats) : উপকূলীয় এলাকার ১৫ মি হতে ২০০ মি গভীরতায় পেলাজিক স্তরে পাওয়া যায়
(Pelagic in coastal waters from 15 m to 200 m)
- প্রাচুর্য (Abundance) : অধিক (High)



পরিচিতি (Identity)

- স্থানীয় নাম (Local Name) : টুনা, বোম মাছ (Tuna, Bom maitta)
- ইংরেজি নাম (Common Name) : Longtail tuna
- শ্রেণিবিন্যাস (Classification) : Family: Scombridae
Genus: *Thunnus*
Species: *Thunnus tonggol* (Bleeker, 1851)
- সর্বোচ্চ দৈর্ঘ্য (Max. Length) : ১৪৫ সেমি (145)
- আবাসস্থল (Habitats) : উপকূলীয় এলাকায় পেলাগিক স্তরে পাওয়া যায়
(Pelagic in coastal waters of Bay of Bengal)
- প্রাচুর্য (Abundance) : খুব (Low)



পরিচিতি (Identity)

- স্থানীয় নাম (Local Name) : মারলিন মাছ (Marlin machh)
- ইংরেজি নাম (Common Name) : Black Marlin
- শ্রেণিবিন্যাস (Classification) : Family: Istiophoridae
Genus: *Istiompax*
Species: *Istiompax indica* (Cuvier, 1832)
- সর্বোচ্চ দৈর্ঘ্য (Max. Length) : ৪০০ সেমি (৪০০ cm)
- আবাসস্থল (Habitats) : বঙ্গোপসাগরের মহাসাগরীয় উপরিতলের এলাকায় পাওয়া যায়; অত্যন্ত অতিপ্রয়ানশীল (Epipelagic, oceanic waters of Bay of Bengal; Highly migratory)
- প্রাচুর্য (Abundance) : মধ্যম (Medium)



পরিচিতি (Identity)

- স্থানীয় নাম (Local Name) : পাখিমাছ (Pakhimach)
- ইংরেজি নাম (Common Name) : Indo-Pacific Sailfish
- শ্রেণিবিন্যাস (Classification) : Family: Istiophoridae
Genus: *Istiophorus*
Species: *Istiophorus platypterus* (Shaw, 1792)
- সর্বোচ্চ দৈর্ঘ্য (Max. Length) : ৩০০ সেমি (300 cm)
- আবাসস্থল (Habitats) : বঙ্গোপসাগরের মহাসাগরীয় উপরিতলের এলাকায় পাওয়া যায়; অত্যন্ত অভিজ্ঞানশীল (Epipelagic, oceanic waters of Bay of Bengal; Highly migratory)
- প্রাচুর্য (Abundance) : মধ্যম (Medium)



পরিচিতি (Identity)

স্থানীয় নাম (Local Name) : পরী মাছ (Pori mach)

ইংরেজি নাম (Common Name) : Dusky Driftfish

শ্রেণিবিন্যাস (Classification) : Family: Nomeidae
Genus: *Psenes*

Species: *Psenes arafurensis* Günther, 1889

সর্বোচ্চ দৈর্ঘ্য (Max. Length) : ২৫ সেমি (25 cm)

আবাসস্থল (Habitats) : বঙ্গোপসাগরের মহাসাগরীয় উপরিতলের এলাকা থেকে ৬৫০ মি গভীরতা পর্যন্ত
(Pelagic-oceanic from surface to depths to 650 m)

প্রাচুর্য (Abundance) : স্বল্প (Low)



পরিচিতি (Identity)

স্থানীয় নাম (Local Name) : চ্যাণ্টা পরী মাছ (Chepta Pori mach)

ইংরেজি নাম (Common Name) : Freckled driftfish

শ্রেণিবিন্যাস (Classification) : Family: Nomeidae

Genus: *Psenes*

Species: *Psenes cyanophrys* Valenciennes, 1833

সর্বোচ্চ দৈর্ঘ্য (Max. Length) : ২৩ সেমি (23 cm)

আবাসস্থল (Habitats) : মেসোপেলাজিক এই মাছটি বঙ্গোপসাগরের ১০০ মি এর অধিক গভীরতায় পাওয়া যায়
(Occurs in mesopelagic region above 100m depth)

প্রাচুর্য (Abundance) : স্বল্প (Low)



পরিচিতি (Identity)

- স্থানীয় নাম (Local Name) :
- ইংরেজি নাম (Common Name) : Bigeye cigarfish
- শ্রেণিবিন্যাস (Classification) : Family: Nomeidae
Genus: *Cubiceps*
Species: *Cubiceps pauciradiatus* Günther, 1872
- সর্বোচ্চ দৈর্ঘ্য (Max. Length) : ২০ সেমি (20 cm)
- আবাসস্থল (Habitats) : মেসোপেলাজিক এই মাছটি বঙ্গোপসাগরের ২০০ মি এর অধিক গভীরতা পর্যন্ত এলাকায় পাওয়া যায়
(Occurs in mesopelagic region of more than 200 m depth areas)
- প্রাচুর্য (Abundance) : অধিক (High)



পরিচিতি (Identity)

স্থানীয় নাম (Local Name)	: মাখন চাঁদা (Makhon Chanda)
ইংরেজি নাম (Common Name)	: Indian driftfish
শ্রেণিবিন্যাস (Classification)	: Family: Ariommatidae Genus: <i>Ariomma</i> Species: <i>Ariomma indicum</i> (Day, 1871)
সর্বোচ্চ দৈর্ঘ্য (Max. Length)	: ২৫ সেমি (25 cm)
আবাসস্থল (Habitats)	: বঙ্গোপসাগরে মহীসোপান অঞ্চলে ২০-২০০ মি গভীরতায় পাওয়া যায় (Inhabits in 20-200 m depth area of Bay of Bengal)
প্রাচুর্য (Abundance)	: মধ্যম (Medium)



পরিচিতি (Identity)

- স্থানীয় নাম (Local Name) : ফলিচাঁন্দা, সিলভার রূপচাঁন্দা (Folichanda, Silver rupchanda)
- ইংরেজি নাম (Common Name) : Silver Pomfret
- শ্রেণিবিন্যাস (Classification) : Family: Stromateidae
Genus: *Pampus*
Species: *Pampus candidus* (Cuvier, 1833)
- সর্বোচ্চ দৈর্ঘ্য (Max. Length) : ৬০ সেমি (60 cm)
- আবাসস্থল (Habitats) : বঙ্গোপসাগরে মহীসোপান অঞ্চলে ৮০ মি গভীরতা পর্যন্ত পাওয়া যায়
(Demersal on the continental shelf to about 80 m)
- প্রাচুর্য (Abundance) : মধ্যম (Medium)



পরিচিতি (Identity)

- স্থানীয় নাম (Local Name) : রূপচাঁদা, চাইনিজ রূপচাঁদা (Rupchanda, Chinese rupchanda)
- ইংরেজি নাম (Common Name) : Chinese Pomfret, Chinese Silver Pomfret
- শ্রেণিবিন্যাস (Classification) : Family: Stromateidae
Genus: *Pampus*
Species: *Pampus chinensis* (Euphrasen, 1788)
- সর্বোচ্চ দৈর্ঘ্য (Max. Length) : ৪০ সেমি (40 cm)
- আবাসস্থল (Habitats) : বঙ্গোপসাগরের অগভীর অঞ্চলে তলদেশীয় স্তরে পাওয়া যায়
(Common in demersal region of shallow coastal waters)
- প্রাচুর্য (Abundance) : মধ্যম (Medium)



পরিচিতি (Identity)

স্থানীয় নাম (Local Name)	: পেতাকে (Poitake)
ইংরেজি নাম (Common Name)	: Spotted archerfish
শ্রেণিবিন্যাস (Classification)	: Family: Toxotidae Genus: <i>Toxotes</i> Species: <i>Toxotes chatareus</i> (Hamilton, 1822)
সর্বোচ্চ দৈর্ঘ্য (Max. Length)	: ৪০ সেমি (40 cm)
আবাসস্থল (Habitats)	: সুন্দরবন অঞ্চলে পাওয়া যায় (Inhabits in the Sundarbans mangrove areas)
প্রাচুর্য (Abundance)	: মধ্যম (Medium)



পরিচিতি (Identity)

- | | |
|--------------------------------|--|
| স্থানীয় নাম (Local Name) | : সমুদ্র সেরবতী, হেলিবাট (Somudro serbati, Halibut) |
| ইংরেজি নাম (Common Name) | : Indian Halibut |
| শ্রেণিবিন্যাস (Classification) | : Family: Psettodidae
Genus: <i>Psettodes</i>
Species: <i>Psettodes erumei</i> (Bloch & Schneider, 1801) |
| সর্বোচ্চ দৈর্ঘ্য (Max. Length) | : ৬৪ সেমি (64 cm) |
| আবাসস্থল (Habitats) | : বঙ্গোপসাগরের তলদেশে ১০০ মি গভীরতা পর্যন্ত পাওয়া যায়
(Occurs in demersal region of 100 m depth areas) |
| প্রাচুর্য (Abundance) | : মধ্যম (Medium) |



পরিচিতি (Identity)

- স্থানীয় নাম (Local Name) : সেরবতি, চ্যান্টামাছ (Serboati, Chepta mach)
- ইংরেজি নাম (Common Name) : Deep Flounder
- শ্রেণিবিন্যাস (Classification) : Family: Paralichthyidae
Genus: *Cephalopsetta*
Species: *Cephalopsetta ventrocellatus* Dutt & Rao, 1965
- সর্বোচ্চ দৈর্ঘ্য (Max. Length) : ৪০ সেমি (40 cm)
- আবাসস্থল (Habitats) : বাংলাদেশের উপকূলীয় অঞ্চলের অঞ্চলে পাওয়া যায়
(Common in shallow coastal areas of Bay of Bengal)
- প্রাচুর্য (Abundance) : স্বল্প (Low)



পরিচিতি (Identity)

স্থানীয় নাম (Local Name)	: চ্যান্টামাছ (Chepta mach)
ইংরেজি নাম (Common Name)	: Javanese Flounder
শ্রেণিবিন্যাস (Classification)	: Family: Bothidae Genus: <i>Pseudorhombus</i> Species: <i>Pseudorhombus javanicus</i> (Bleeker, 1853)
সর্বোচ্চ দৈর্ঘ্য (Max. Length)	: ৩৫ সেমি (35 cm)
আবাসস্থল (Habitats)	: স্বল্পগভীর উপকূলীয় অঞ্চলের পাটোয়া ঘাট (Common in shallow coastal areas of Bay of Bengal)
প্রাচুর্য (Abundance)	: স্বল্প (Low)



পরিচিতি (Identity)

- স্থানীয় নাম (Local Name) : তিন ফোঁটা চাপ্টা মাছ (Tin fota chepta mach)
- ইংরেজি নাম (Common Name) : Threespotted lounder
- শ্রেণিবিন্যাস (Classification) : Family: Paralichthyidae
Genus: *Pseudorhombus*
Species: *Pseudorhombus triocellatus* (Bloch & Schneider, 1801)
- সর্বোচ্চ দৈর্ঘ্য (Max. Length) : ১৫ সেমি (15 cm)
- আবাসস্থল (Habitats) : বঙ্গোপসাগরের উপকূলীয় অঞ্চলের অঞ্চলে পাওয়া যায়
(Inhabits shallow coastal waters)
- প্রাচুর্য (Abundance) : বিরল (Rare)



পরিচিতি (Identity)

স্থানীয় নাম (Local Name)	: ছোট ডানচোখ পাতামাছ (Chota Danchokhh Patamachh)
ইংরেজি নাম (Common Name)	: Secretive sole
শ্রেণিবিন্যাস (Classification)	: Family: Soleidae Genus: <i>Aseraggodes</i> Species: <i>Aseraggodes umbratilis</i> (Alcock, 1894)
সর্বোচ্চ দৈর্ঘ্য (Max. Length)	: ১০ সেমি (10cm)
আবাসস্থল (Habitats)	: বঙ্গোপসাগরের ৭০ থেকে ২০০ মি গভীরতা পর্যন্ত নরম তলদেশ (Benthic on soft bottoms from 70 to 270 m)
প্রাচুর্য (Abundance)	: কম (Low)

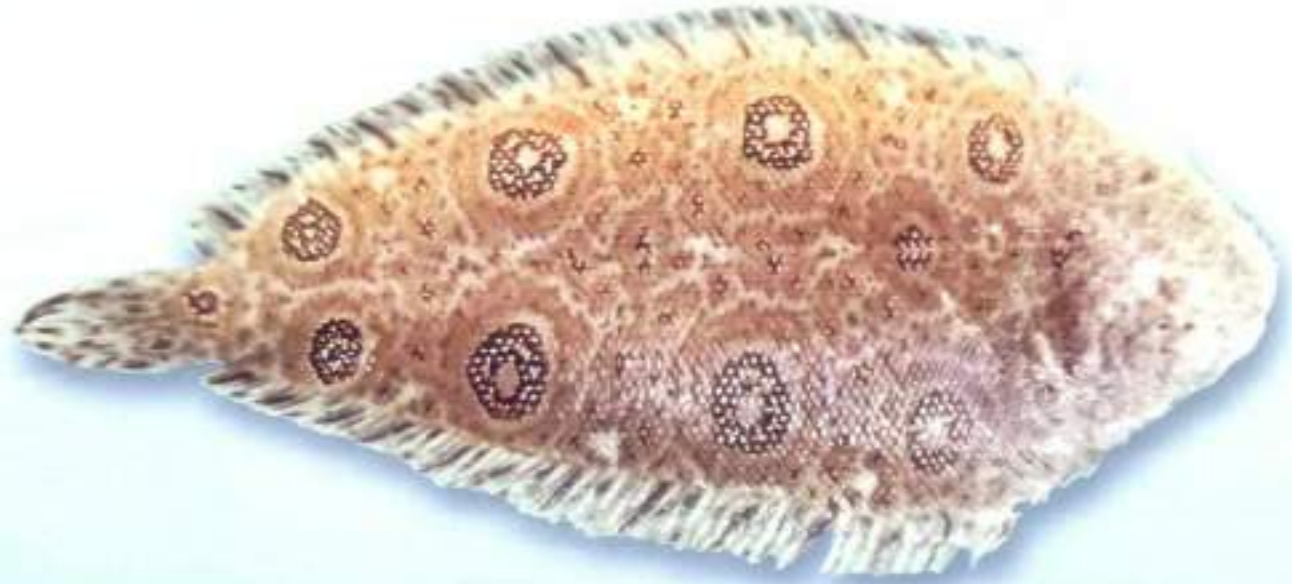

পরিচিতি (Identity)

- স্থানীয় নাম (Local Name) : চোখা চ্যাপ্টা মাছ (Chokha chepta mach)
- ইংরেজি নাম (Common Name) : Eyed sole
- শ্রেণিবিন্যাস (Classification) : Family: Soleidae
Genus: *Heteromycteris*
Species: *Heteromycteris oculus* (Alcock, 1889)
- সর্বোচ্চ দৈর্ঘ্য (Max. Length) : ১৫ সেমি (15 cm)
- আবাসস্থল (Habitats) : বঙ্গোপসাগরের উপকূলীয় অঞ্চলের পাওয়া যায়
(Inhabits shallow coastal waters)
- প্রাচুর্য (Abundance) : কম (Low)



পরিচিতি (Identity)

স্থানীয় নাম (Local Name)	: বাদামী পাতা মাছ (Badami Pata mach)
ইংরেজি নাম (Common Name)	: Commerson's sole
শ্রেণিবিন্যাস (Classification)	: Family: Soleidae Genus: <i>Dagetichthys</i> Species: <i>Dagetichthys commersonnii</i> (Lacepède, 1802)
সর্বোচ্চ দৈর্ঘ্য (Max. Length)	: ৩২ সেমি (32 cm)
আবাসস্থল (Habitats)	: বাংলাদেশের অধীশোপান এলাকায় বিশেষত উপকূলীয় অঞ্চলের অঞ্চলে পাওয়া যায় (Inhabits shallow coastal waters of continental shelf)
প্রচুর্য (Abundance)	: অধিক (High)



পরিচিতি (Identity)

- স্থানীয় নাম (Local Name) : মাজারী ডানচোখ পাতামাছ (Majhari danchokh pata mach)
- ইংরেজি নাম (Common Name) : Elongate Sole
- শ্রেণিবিন্যাস (Classification) : Family: Soleidae
Genus: *Solea*
Species: *Solea elongata* Day, 1877
- সর্বোচ্চ দৈর্ঘ্য (Max. Length) : ৩০ সেমি (30 cm)
- আবাসস্থল (Habitats) : বঙ্গোপসাগরের উপকূলীয় অগভীর অঞ্চল ও মোহনায় পাওয়া যায়
(Inhabits coastal waters and estuaries)
- প্রাচুর্য (Abundance) : কম (Low)



পরিচিতি (Identity)

স্থানীয় নাম (Local Name)	: জেব্রা পাতা মাছ (Zebra Pata Mach)
ইংরেজি নাম (Common Name)	: Zebra Sole
শ্রেণিবিন্যাস (Classification)	: Family: Soleidae Genus: <i>Zebrias</i> Species: <i>Zebrias altipinnis</i> (Alcock, 1890)
সর্বোচ্চ দৈর্ঘ্য (Max. Length)	: ২০ সেমি (20 cm)
আবাসস্থল (Habitats)	: বঙ্গোপসাগরের উপকূলীয় অঞ্চল ও মোহনায় পাওয়া যায় (Inhabits shallow coastal waters and estuaries)
প্রাচুর্য (Abundance)	: বিরল (Rare)



পরিচিতি (Identity)

স্থানীয় নাম (Local Name) : জেব্রা পাতা মাছ (Zebra Pata Mach)

ইংরেজি নাম (Common Name) : Indian zebra sole

শ্রেণিবিন্যাস (Classification) : Family: Soleidae

Genus: *Zebrias*

Species: *Zebrias synapturoides* (Jenkins, 1910)

সর্বোচ্চ দৈর্ঘ্য (Max. Length) : ১৫ সেমি (15 cm)

আবাসস্থল (Habitats) : বঙ্গোপসাগরে উপকূলীয় অঞ্চলের তলদেশে পাওয়া যায়

(Inhabits pelagic region of shallow coastal waters)

প্রাচুর্য (Abundance) : বিরল (Rare)



পরিচিতি (Identity)

স্থানীয় নাম (Local Name)	: বড়আঁশ পাতা মাছ (Boroansh Pata mach)
ইংরেজি নাম (Common Name)	: Largescale Tonguesole
শ্রেণিবিন্যাস (Classification)	: Family: Cynoglossidae Genus: <i>Cynoglossus</i> Species: <i>Cynoglossus arel</i> (Bloch & Schneider, 1801)
সর্বোচ্চ দৈর্ঘ্য (Max. Length)	: ৪০ সেমি (40 cm)
আবাসস্থল (Habitats)	: বঙ্গোপসাগরের উপকূলীয় অঞ্চলের অঞ্চলে পাওয়া যায় (Inhabits shallow coastal waters)
প্রচুর্য (Abundance)	: অধিক (High)



পরিচিতি (Identity)

স্থানীয় নাম (Local Name)	: বড়শীমুখ পাতা মাছ (Borshimukh Pata mach)
ইংরেজি নাম (Common Name)	: Hooked tonguesole
শ্রেণিবিন্যাস (Classification)	: Family: Cynoglossidae Genus: <i>Cynoglossus</i> Species: <i>Cynoglossus carpenteri</i> Alcock, 1889
সর্বোচ্চ দৈর্ঘ্য (Max. Length)	: ২৩ সেমি (23 cm)
আবাসস্থল (Habitats)	: বঙ্গোপসাগরের ৪০-২০০ মি গভীরতা পর্যন্ত অঞ্চলে পাওয়া যায় (Inhabits in 40 to 200 m depth areas of Bay of Bengal)
প্রাচুর্য (Abundance)	: মধ্যম (Medium)



পরিচিতি (Identity)

স্থানীয় নাম (Local Name)	: ছোটমাথা পাতা মাছ (Chotomatha Pata mach)
ইংরেজি নাম (Common Name)	: Shortheaded tonguesole
শ্রেণিবিন্যাস (Classification)	: Family: Cynoglossidae Genus: <i>Cynoglossus</i> Species: <i>Cynoglossus kopsii</i> (Bleeker, 1851)
সর্বোচ্চ দৈর্ঘ্য (Max. Length)	: ১৯ সেমি (19 cm)
আবাসস্থল (Habitats)	: বঙ্গোপসাগরের ২০-২০০ মি গভীরতা পর্যন্ত অঞ্চলে পাওয়া যায় (Inhabits in 20 to 200 m depth areas of Bay of Bengal)
প্রাচুর্য (Abundance)	: স্বল্প (Low)



পরিচিতি (Identity)

স্থানীয় নাম (Local Name)	: লম্বা পাতা মাছ (Lomba Pata Mach)
ইংরেজি নাম (Common Name)	: Long tongue sole
শ্রেণিবিন্যাস (Classification)	: Family: Cynoglossidae Genus: <i>Cynoglossus</i> Species: <i>Cynoglossus lingua</i> Hamilton, 1822
সর্বোচ্চ দৈর্ঘ্য (Max. Length)	: ৪৫ সেমি (45 cm)
আবাসস্থল (Habitats)	: মোহনা থেকে বঙ্গোপসাগরের ১২০ মি গভীরতা পর্যন্ত অঞ্চলে পাওয়া যায় (Inhabits upto 120 m depth areas and estuaries)
প্রাচুর্য (Abundance)	: অধিক (High)



পরিচিতি (Identity)

স্থানীয় নাম (Local Name)	: বড় পাতামাছ (Boro Patamachh)
ইংরেজি নাম (Common Name)	: Fourlined Tonguesole
শ্রেণিবিন্যাস (Classification)	: Family: Cynoglossidae Genus: <i>Cynoglossus</i> Species: <i>Cynoglossus quadrilineatus</i> (Bleeker, 1851)
সর্বোচ্চ দৈর্ঘ্য (Max. Length)	: ৪০ সেমি (40 cm)
আবাসস্থল (Habitats)	: বঙ্গোপসাগরের মহাসাগরীয় তলদেশের উপরিস্তর (On muddy and sandy bottoms of continental shelf to about 80 m)
প্রাচুর্য (Abundance)	: স্বল্প (Low)



পরিচিতি (Identity)

- স্থানীয় নাম (Local Name) : চিরুণীমুখ পাতা মাছ (Chirunimukh pata mach)
- ইংরেজি নাম (Common Name) : Double-lined Tongue Sole
- শ্রেণিবিন্যাস (Classification) : Family: Cynoglossidae
Genus: *Paraplagusia*
Species: *Paraplagusia bilineata* (Bloch, 1787)
- সর্বোচ্চ দৈর্ঘ্য (Max. Length) : ৩০ সেমি (30 cm)
- আবাসস্থল (Habitats) : বঙ্গোপসাগরের উপকূলবর্তী নদী, মোহনা এবং সাগরের মহাসীমাপান অঞ্চলে পাওয়া যায়
(Occurs in coastal rivers, estuaries to continental shelf of Bay of Bengal)
- প্রাচুর্য (Abundance) : বিরল (Rare)



পরিচিতি (Identity)

স্থানীয় নাম (Local Name) : বোচা শুকুরা, চেয়ারম্যান মাছ (Bocha Shukura, Chairman mach)

ইংরেজি নাম (Common Name) : Short-nosed Tripodfish

শ্রেণিবিন্যাস (Classification) : Family: Triacanthidae
Genus: *Triacanthus*

Species: *Triacanthus biaculeatus* (Bloch, 1786)

সর্বোচ্চ দৈর্ঘ্য (Max. Length) : ৩০ সেমি (30 cm)

আবাসস্থল (Habitats) : উপকূলীয় এলাকা ও মোহনার বাণুময় বা কাদাময় তলদেশ; ৬০ মি গভীরতা পর্যন্ত
(Coastal and estuarine waters, over sandy or muddy substrate; to depths of 60 m.)

প্রচুর্য (Abundance) : স্বল্প (Low)



পরিচিতি (Identity)

- স্থানীয় নাম (Local Name) :
- ইংরেজি নাম (Common Name) : Ocean Triggerfish
- শ্রেণিবিন্যাস (Classification) : Family: Balistidae
Genus: *Canthidermis*
Species: *Canthidermis maculata* (Bloch, 1786)
- সর্বোচ্চ দৈর্ঘ্য (Max. Length) : ৫০ সেমি (50 cm)
- আবাসস্থল (Habitats) : বঙ্গোপসাগরের ১০০ মি পর্যন্ত গভীর সাগর এলাকা
(Offshore waters to 100 m depth)
- প্রাচুর্য (Abundance) : বিরল (Rare)



পরিচিতি (Identity)

- স্থানীয় নাম (Local Name) : তেশিয়া, বাক্স মাছ (Teshiya, Box mach)
- ইংরেজি নাম (Common Name) : Humpback Turretfish, Humpback Box Fish
- শ্রেণিবিন্যাস (Classification) : Family: Ostraciida
Genus: *Tetrosomus*
Species: *Tetrosomus gibbosus* (Linnaeus, 1758)
- সর্বোচ্চ দৈর্ঘ্য (Max. Length) : ৩০ সেমি (30 cm)
- আবাসস্থল (Habitats) : উপকূলীয় বালুনয় ও সী আসদবৃক এলাকা; ৬০ মি গভীরতা পর্যন্ত
(Coastal, frequently found in seagrass beds and sandy bottoms to depths of 60 m)
- প্রাচুর্য (Abundance) : বিরল (Rare)



পরিচিতি (Identity)

- স্থানীয় নাম (Local Name) : পটকা (Potka)
 ইংরেজি নাম (Common Name) : Immaculate Puffer, Immaculate Blow Fish
 শ্রেণিবিন্যাস (Classification) : Family: Tetraodontidae
 Genus: *Arothron*

Species: *Arothron immaculatus* (Bloch & Schneider, 1801)

- সর্বোচ্চ দৈর্ঘ্য (Max. Length) : শ্রাব্যবয়স্ক অবস্থায় মাছটির সর্বোচ্চ দৈর্ঘ্য ৩০ সেমি
 আবাসস্থল (Habitats) : উপকূলীয় পলিভূমি ও সী গ্রাসসমৃদ্ধ প্যারাবল এবং সেন্ট মার্টিন দ্বীপ সংলগ্ন এলাকা
 (Coastal mangroves, seagrass beds, and silt bottoms near Saint Martin's Island)
 প্রাচুর্য (Abundance) : বিরল (Rare)



পরিচিতি (Identity)

স্থানীয় নাম (Local Name)	: পটকা (Potka)
ইংরেজি নাম (Common Name)	: Stellate puffer
শ্রেণিবিন্যাস (Classification)	: Family: Tetraodontidae Genus: <i>Arothron</i> Species: <i>Arothron stellatus</i> (Anonymous, 1798)
সর্বোচ্চ দৈর্ঘ্য (Max. Length)	: মাছটির সর্বোচ্চ দৈর্ঘ্য ১২০ সেমি
আবাসস্থল (Habitats)	: বঙ্গোপসাগরের সেন্টমার্টিন দ্বীপ সংলগ্ন এলাকায় পাওয়া যায় (Inhabits in adjacent area of Saint Martin's Island.)
প্রাচুর্য (Abundance)	: স্বল্প (Low)



পরিচিতি (Identity)

স্থানীয় নাম (Local Name)	: সাদাফোটা পটকা (Sadafota potka)
ইংরেজি নাম (Common Name)	: Milkspotted puffer
শ্রেণিবিন্যাস (Classification)	: Family: Tetraodontidae Genus: <i>Chelonodon</i> Species: <i>Chelonodon patoca</i> (Hamilton, 1822)
সর্বোচ্চ দৈর্ঘ্য (Max. Length)	: ৩৮ সেমি (38 cm)
আবাসস্থল (Habitats)	: উপকূলীয় এলাকাসহ সংলগ্ন নদীসমূহে পাওয়া যায় (Inhabits coastal waters and the lower reaches of rivers)
প্রাচুর্য (Abundance)	: স্বল্প (Low)



পরিচিতি (Identity)

স্থানীয় নাম (Local Name)	: পটকা (Potka)
ইংরেজি নাম (Common Name)	: Diamondback Puffer
শ্রেণিবিন্যাস (Classification)	: Family: Tetraodontidae Genus: <i>Lagocephalus</i> Species: <i>Lagocephalus guentheri</i> Miranda Ribeiro, 1915
সর্বোচ্চ দৈর্ঘ্য (Max. Length)	: ২৬ সেমি (26 cm)
আবাসস্থল (Habitats)	: বঙ্গোপসাগরের মহীসোপান এলাকায় পাওয়া যায় (Occurs mainly on the continental shelf)
প্রচুর্য (Abundance)	: অধিক (High)



পরিচিতি (Identity)

স্থানীয় নাম (Local Name)	: রূপালি পটকা (Rupali potka)
ইংরেজি নাম (Common Name)	: Lunartail Puffer, Green Rough-backed Fish, Blow Fish
শ্রেণিবিন্যাস (Classification)	: Family: Tetraodontidae Genus: <i>Lagocephalus</i> Species: <i>Lagocephalus lunaris</i> (Bloch & Schneider, 1801)
সর্বোচ্চ দৈর্ঘ্য (Max. Length)	: ৪৫ সেমি (45 cm)
আবাসস্থল (Habitats)	: প্রধানত সামুদ্রিক এবং মাঝে মাঝে মোহনায় প্রবেশ করে (Mainly marine and occasionally enters estuaries)
প্রাচুর্য (Abundance)	: মধ্যম (Medium)



পরিচিতি (Identity)

- স্থানীয় নাম (Local Name) : ডোরা পটকা (Dora potka)
- ইংরেজি নাম (Common Name) : Lattice Blussop, Oblong Blow Fish
- শ্রেণিবিন্যাস (Classification) : Family: Tetraodontidae
Genus: *Takifugu*
Species: *Takifugu oblongus* (Bloch, 1786)
- সর্বোচ্চ দৈর্ঘ্য (Max. Length) : ৬০ সেমি (60 cm)
- আবাসস্থল (Habitats) : উপকূলীয় অঞ্চলের এলাকায় বসবাস করে এবং স্বল্প লোনা পানিতে প্রবেশ করে
(Lives in shallow coastal waters, but enters brackish waters)
- প্রাচুর্য (Abundance) : স্বল্প (Low)



পরিচিতি (Identity)

স্থানীয় নাম (Local Name)	: সজার পটকা (Sojaru Potka)
ইংরেজি নাম (Common Name)	: Birdbeak Burrfish
শ্রেণিবিন্যাস (Classification)	: Family: Diodontidae Genus: <i>Cyclichthys</i> Species: <i>Cyclichthys orbicularis</i> (Bloch, 1785)
সর্বোচ্চ দৈর্ঘ্য (Max. Length)	: ৩০ সেমি (30 cm)
আবাসস্থল (Habitats)	: বঙ্গোপসাগরে উপরিস্তর হতে ১৫০ গভীরতার নরম তলদেশ ও মাঝে মাঝে প্রবাল সমৃদ্ধ এলাকায় পাওয়া যায় (Found from surface to 150 m, usually over soft bottoms and reefs)
প্রচুর্য (Abundance)	: বিরল (Rare)

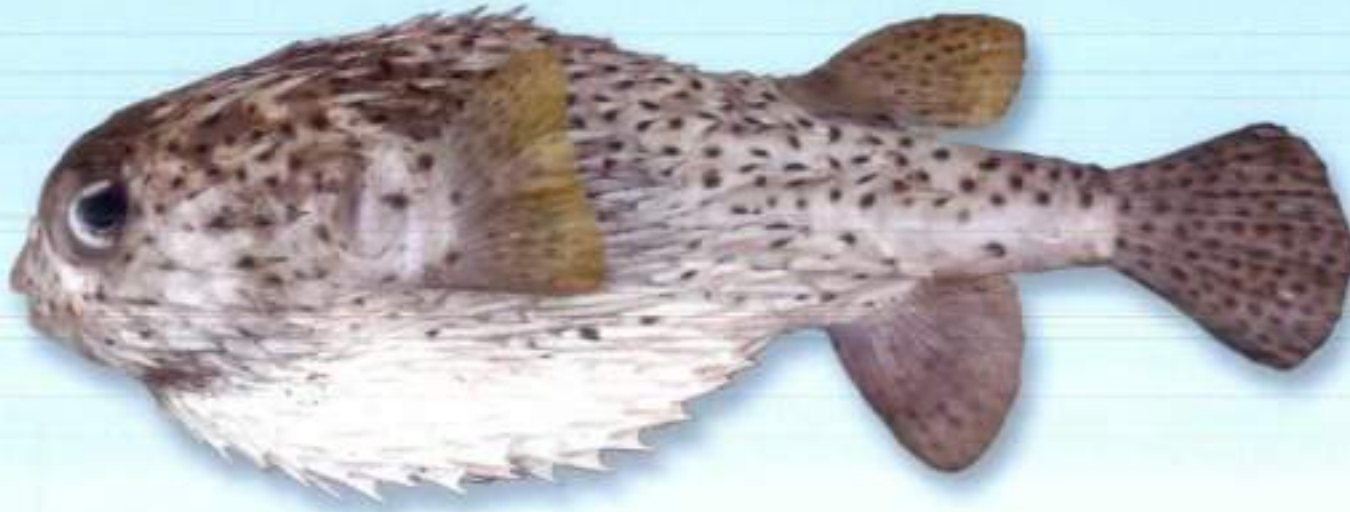

পরিচিতি (Identity)

স্থানীয় নাম (Local Name)	: সজারু পটকা (Sojaru Potka)
ইংরেজি নাম (Common Name)	: Spotted Porcupine
শ্রেণিবিন্যাস (Classification)	: Family: Diodontidae Genus: <i>Diodon</i> Species: <i>Diodon hystrix</i> Linnaeus, 1758
সর্বোচ্চ দৈর্ঘ্য (Max. Length)	: ৭৫ সেমি (75 cm)
আবাসস্থল (Habitats)	: বঙ্গোপসাগরের সেন্টমার্টিন দ্বীপ সংলগ্ন প্রবাল ও পাথুরে এলাকায় পাওয়া যায় (Occurs in rocky and coral reefs around Saint Martin's Island)
প্রাচুর্য (Abundance)	: স্বল্প (Low)



পরিচিতি (Identity)

স্থানীয় নাম (Local Name)	: সোলেমানি মাছ (Solemani Mach)
ইংরেজি নাম (Common Name)	: Lady fish
শ্রেণিবিন্যাস (Classification)	: Family: Elopidae Genus: <i>Elops</i> Species: <i>Elops machnata</i> (Forsskål, 1775)
সর্বোচ্চ দৈর্ঘ্য (Max. Length)	: ১১৮ সেমি (118 cm)
আবাসস্থল (Habitats)	: উপরিস্তরের মাছটি সমুদ্র উপকূলবর্তী মোহনায় পাওয়া যায় এবং গভীর সমুদ্রে প্রজনন করে (Pelagic in coastal waters entering estuaries, breeds in deep sea)
প্রাচুর্য (Abundance)	: বিরল (Rare)



পরিচিতি (Identity)

স্থানীয় নাম (Local Name)

ইংরেজি নাম (Common Name)

শ্রেণিবিন্যাস (Classification)

: ডোরা কামিলা (Dora Kamila)

: Spotted Moray

: Family: Muraenidae

Genus: *Gymnothorax*

Species: *Gymnothorax reticularis* Bloch, 1795

সর্বোচ্চ দৈর্ঘ্য (Max. Length)

আবাসস্থল (Habitats)

: ৬০ সেমি (60 cm)

: বঙ্গোপসাগরের ১০০ মি গভীরতা পর্যন্ত বিশেষত নুড়ি ও বালুময় এলাকায় পাওয়া যায়

(Inhabits at depths to 100 m on sandy gravel bottom)

প্রাচুর্য (Abundance)

: বিরল (Rare)



পরিচিতি (Identity)

স্থানীয় নাম (Local Name)	: খয়েরী কামিলা (Khoyri Kamila)
ইংরেজি নাম (Common Name)	: Indian Mud Moray
শ্রেণিবিন্যাস (Classification)	: Family: Muraenidae Genus: <i>Gymnothorax</i> Species: <i>Gymnothorax tile</i> (Hamilton, 1822)
সর্বোচ্চ দৈর্ঘ্য (Max. Length)	: ৬০ সেমি (60 cm)
আবাসস্থল (Habitats)	: বঙ্গোপসাগরের ১০ মি গভীরতা পর্যন্ত উপকূল এবং সংলগ্ন মোহনা এলাকায় পাওয়া যায় (Shallow coasts and estuaries of Bay of Bengal up to 10 m depth)
প্রাচুর্য (Abundance)	: স্বল্প (Low)



পরিচিতি (Identity)

- স্থানীয় নাম (Local Name) : লম্বু কামিলা, কেরওয়ালী (Lombu Kamila, Kerguali)
- ইংরেজি নাম (Common Name) : Slender Giant Moray
- শ্রেণিবিন্যাস (Classification) : Family: Muraenidae
Genus: *Strophidon*
Species: *Strophidon sathete* (Hamilton, 1822)
- সর্বোচ্চ দৈর্ঘ্য (Max. Length) : ৪০০ সেমি (৪০০ cm)
- আবাসস্থল (Habitats) : বঙ্গোপসাগরের উপকূলীয় অগভীর কাদাময় এলাকা ও মোহনায় পাওয়া যায়
(Benthic, in shallow coastal waters, muddy areas and estuaries)
- প্রচুর্য (Abundance) : স্বল্প (Low)



পরিচিতি (Identity)

- স্থানীয় নাম (Local Name) : ছোট কামিলা (Choto Kamila)
- ইংরেজি নাম (Common Name) : Indian Conger
- শ্রেণিবিন্যাস (Classification) : Family: Congridae
Genus: *Ariosoma*
Species: *Ariosoma gnanadossi* Talwar & Mukherjee, 1977
- সর্বোচ্চ দৈর্ঘ্য (Max. Length) : ৩৭.৬ সেমি (37.6 cm)
- আবাসস্থল (Habitats) : বঙ্গোপসাগরের উপকূলীয় এলাকা হতে ২৫০ মি গভীরতায় নরম তলদেশে পাওয়া যায়
(Occurs in coastal soft bottoms downs to 250 m depth of Bay o Bengal)
- প্রাচুর্য (Abundance) : অধিক (High)



পরিচিতি (Identity)

স্থানীয় নাম (Local Name) : হলুদ কামিলা (Halud Kamila)

ইংরেজি নাম (Common Name) : Yellow Pike Conger

শ্রেণিবিন্যাস (Classification) : Family: Muraenesocidae

Genus: *Congresox*

Species: *Congresox talabon* (Cuvier, 1829)

সর্বোচ্চ দৈর্ঘ্য (Max. Length) : ৮০ সেমি (80 cm)

আবাসস্থল (Habitats)

: বঙ্গোপসাগরের ১০০ মি গভীরতা পর্যন্ত নরম তলদেশের উপরিস্তর এবং সংলগ্ন মোহনা এলাকা
(Coastal waters down to ~100 m and in estuaries, over soft bottoms)

প্রাচুর্য (Abundance)

: অধিক (High)



পরিচিতি (Identity)

স্থানীয় নাম (Local Name)

: ধূসর কামিলা (Dhusor Kamila)

ইংরেজি নাম (Common Name)

: Common Pike Conger

শ্রেণিবিন্যাস (Classification)

: Family: Muraenesocidae

Genus: *Muraenesox*

Species: *Muraenesox bagio* (Hamilton, 1822)

সর্বোচ্চ দৈর্ঘ্য (Max. Length)

: ২০০ সেমি (200 cm)

আবাসস্থল (Habitats)

: বঙ্গোপসাগরে ১০০ মি গভীরতা পর্যন্ত নরম তলদেশে পাওয়া যায়

(Benthic on soft bottoms in deeper waters down to 100 m)

প্রাচুর্য (Abundance)

: মধ্যম (Medium)



পরিচিতি (Identity)

- স্থানীয় নাম (Local Name) : লতা হাঙ্গর (Lota hangor)
- ইংরেজি নাম (Common Name) : Brownbanded bamboo shark
- শ্রেণিবিন্যাস (Classification) : Family: Hemiscylliidae
Genus: *Chiloscyllium*
Species: *Chiloscyllium punctatum* Muller & Henle, 1838
- সর্বোচ্চ দৈর্ঘ্য (Max. Length) : ৬১ সেমি (61 cm)
- আবাসস্থল (Habitats) : উপকূলীয় পাথুরে তলদেশসমূহ এলাকায় ৮০ মি গভীরতায় পর্যন্ত পাওয়া যায়
(Inhabits in rocky coastal waters to 80 m depth)
- প্রাচুর্য (Abundance) : মধ্যম (Medium)

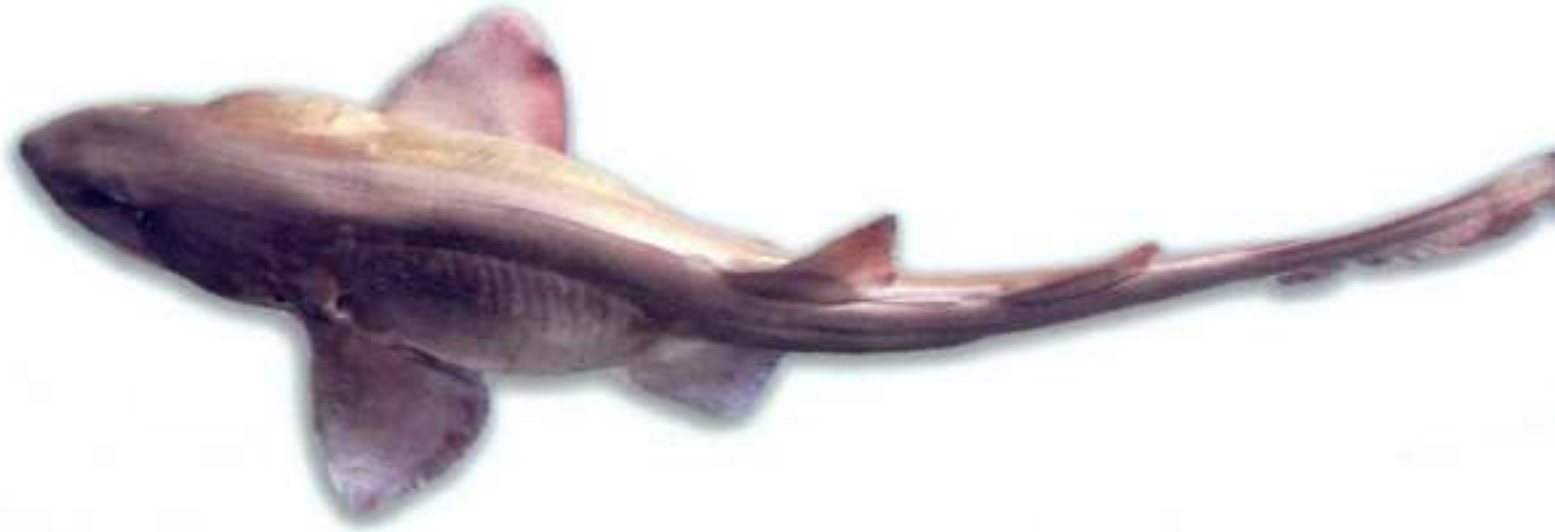

পরিচিতি (Identity)

- স্থানীয় নাম (Local Name) : পীতাম্বরী (Pitambori)
- ইংরেজি নাম (Common Name) : Grey Bambooshark
- শ্রেণিবিন্যাস (Classification) : Family: Hemiscylliidae
Genus: *Chiloscyllium*
Species: *Chiloscyllium griseum* Müller & Henle, 1838
- সর্বোচ্চ দৈর্ঘ্য (Max. Length) : ৭০ সেমি (70 cm)
- আবাসস্থল (Habitats) : বঙ্গোপসাগরের ৫ থেকে ৮০ মি গভীরতা পর্যন্ত পাথরময় তলদেশ এলাকা
(Benthic on rocks and in lagoons from 5 to 80 m)
- প্রচুর্য (Abundance) : বহু (Low)



পরিচিতি (Identity)

স্থানীয় নাম (Local Name) : তিমিহাঙ্গর (Timihangor)

ইংরেজি নাম (Common Name) : Whale Shark

শ্রেণিবিন্যাস (Classification) : Family: Rhincodontidae

Genus: *Rhincodon*

Species: *Rhincodon typus* Smith, 1828

সর্বোচ্চ দৈর্ঘ্য (Max. Length) : ২০০০ সেমি (2000 cm)

আবাসস্থল (Habitats) : বঙ্গোপসাগরের গভীর সাগরের ৮০০ মি গভীরতা পর্যন্ত উপরিস্তরের এলাকা
(Pelagic often near the surface down to 980 m)

প্রাচুর্য (Abundance) : বিরল (Rare)



পরিচিতি (Identity)

স্থানীয় নাম (Local Name)	: হাঙ্গর (Hangor)
ইংরেজি নাম (Common Name)	: Bigeye houndshark
শ্রেণিবিন্যাস (Classification)	: Family: Triakidae Genus: <i>Iago</i> Species: <i>Iago omanensis</i> (Norman, 1939)
সর্বোচ্চ দৈর্ঘ্য (Max. Length)	: ৩৭ সেমি (37 cm)
আবাসস্থল (Habitats)	: বঙ্গোপসাগরে ৭০-১০০০ মি গভীরতায় বসবাস করে (Inhabits in 70 to 1000 m depth areas of Bay of Bengal)
প্রাচুর্য (Abundance)	: বিরল (Medium)



পরিচিতি (Identity)

স্থানীয় নাম (Local Name) : বলিহাঙ্গর (Bolihangor)

ইংরেজি নাম (Common Name) : Bull Shark

শ্রেণিবিন্যাস (Classification) : Family: Carcharhinidae

Genus: *Carcharhinus*

Species: *Carcharhinus leucas* (Valenciennes, 1839)

সর্বোচ্চ দৈর্ঘ্য (Max. Length) : ৩২০ সেমি (320 cm)

আবাসস্থল (Habitats) : বাংলাদেশসাগরের ১৫০ মি গভীরতা পর্যন্ত সাগর এলাকায় পাওয়া যায়
(Inshore in marine habitats up to 150 m depth)

প্রাচুর্য (Abundance) : মধ্যম (Medium)



পরিচিতি (Identity)

- স্থানীয় নাম (Local Name) : কলা হাঙ্গর (Kala hangor)
- ইংরেজি নাম (Common Name) : Blacktip Shark, Blackfin Shark, Spotfin Shark, Grez Shark
- শ্রেণিবিন্যাস (Classification) : Family: Carcharhinidae
Genus: *Carcharhinus*
Species: *Carcharhinus limbatus* (Müller & Henle, 1839)
- সর্বোচ্চ দৈর্ঘ্য (Max. Length) : ২৭৫ সেমি (275 cm)
- আবাসস্থল (Habitats) : উপকূলীয় অগভীর এলাকায় পাওয়া যায়
(Inhabits shallow coastal waters)
- প্রাচুর্য (Abundance) : মধ্যম (Medium)



পরিচিতি (Identity)

স্থানীয় নাম (Local Name) : হাঙ্গর, কামোট (Hangor, Kamot)

ইংরেজি নাম (Common Name) : Spot-tail Shark

শ্রেণিবিন্যাস (Classification) : Family: Carcharhinidae

Genus: *Carcharhinus*

Species: *Carcharhinus sorrah* (Müller & Henle, 1839)

সর্বোচ্চ দৈর্ঘ্য (Max. Length) : ১৬০ সেমি (160 cm)

আবাসস্থল (Habitats) : সেন্ট মার্টিন দ্বীপের প্রবাল সংলগ্ন সাগর এলাকায় ৫০ মি গভীরতা পর্যন্ত পাওয়া যায়
(Inhabits around coral reefs of Saint Martin's Island to 50 m depth)

প্রচুর্য (Abundance) : মধ্যম (Medium)



পরিচিতি (Identity)

- স্থানীয় নাম (Local Name) : কাল হাঙ্গর, কামোট (Kala hangor, Kamot)
- ইংরেজি নাম (Common Name) : Blacktip Reef
- শ্রেণিবিন্যাস (Classification) : Family: Carcharhinidae
Genus: *Carcharhinus*
Species: *Carcharhinus melanopterus* (Quoy & Gaimard, 1824)
- সর্বোচ্চ দৈর্ঘ্য (Max. Length) : ২০০ সেমি (200 cm)
- আবাসস্থল (Habitats) : উপকূলীয় অগভীর এলাকা ও মাঝে মাঝে গভীর সমুদ্রে পাওয়া যায়
(Inhabits inshore and sometimes offshore)
- প্রাচুর্য (Abundance) : মধ্যম (Medium)



পরিচিতি (Identity)

স্থানীয় নাম (Local Name)	: বাঘা হাঙ্গর (Bagha hangor)
ইংরেজি নাম (Common Name)	: Tiger shark
শ্রেণিবিন্যাস (Classification)	: Family: Carcharhinidae Genus: <i>Galeocerdo</i> Species: <i>Galeocerdo cuvier</i> (Péron & Lesueur, 1822)
সর্বোচ্চ দৈর্ঘ্য (Max. Length)	: ৫৫০ সেমি (550 cm)
আবাসস্থল (Habitats)	: উপকূলীয় এলাকা ও গভীর সমুদ্রে বসবাস করে (Inhabits inshore and offshore waters)
প্রাচুর্য (Abundance)	: বহু (Low)



পরিচিতি (Identity)

স্থানীয় নাম (Local Name)	: হাতুরি হাঙ্গর (Haturi hangor)
ইংরেজি নাম (Common Name)	: Scalloped hammerhead
শ্রেণিবিন্যাস (Classification)	: Family: Sphyrnidae Genus: <i>Sphyrna</i> Species: <i>Sphyrna lewini</i> (Griffith & Smith, 1834)
সর্বোচ্চ দৈর্ঘ্য (Max. Length)	: ১৮৬ সেমি (186 cm)
আবাসস্থল (Habitats)	: উপকূলীয় এলাকা ও গভীর সমুদ্রে বসবাস করে (Inhabits inshore and offshore waters)
প্রাচুর্য (Abundance)	: স্বল্প (Low)



পরিচিতি (Identity)

- স্থানীয় নাম (Local Name) : পিতাম্বরী (Pitambori)
 ইংরেজি নাম (Common Name) : Bowmouth Guitarfish
 শ্রেণিবিন্যাস (Classification) : Family: Rhinidae

Genus: *Rhina*

Species: *Rhina ancylostoma* Bloch & Schneider, 1801

- সর্বোচ্চ দৈর্ঘ্য (Max. Length) : ৩০০ সেমি (300 cm)

- আবাসস্থল (Habitats) : সেন্ট মার্টিন দ্বীপ সংলগ্ন অগভীর এলাকা হতে ৯০ মি গভীরতা পর্যন্ত পাওয়া যায়
 (Inhabits rocky coastal areas down to 90 m depth)

- প্রাচুর্য (Abundance) : বহু (Low)



পরিচিতি (Identity)

স্থানীয় নাম (Local Name)	: পিতাম্বরী, গিটার মাছ (Pitambori, Guitar mach)
ইংরেজি নাম (Common Name)	: Annandale's Guitarfish
শ্রেণিবিন্যাস (Classification)	: Family: Dasyatidae Genus: <i>Rhinobatos</i> Species: <i>Rhinobatos annandalei</i> Norman, 1926
সর্বোচ্চ দৈর্ঘ্য (Max. Length)	: ৮০ সেমি (80 cm)
আবাসস্থল (Habitats)	: উপকূলীয় অগভীর এলাকা হতে ৯০ মি গভীরতায় তলদেশে বসবাস করে (Benthic shallow coastal waters to 90 m depth)
প্রাচুর্য (Abundance)	: স্বল্প (Low)



পরিচিতি (Identity)

- স্থানীয় নাম (Local Name) : পীতাম্বরী (Pitambori, Guitar mach)
- ইংরেজি নাম (Common Name) : Smoothback guitarfish
- শ্রেণিবিন্যাস (Classification) : Family: Rhinobatidae
Genus: *Rhinobatos*
Species: *Rhinobatos lionotus* Norman, 1926
- সর্বোচ্চ দৈর্ঘ্য (Max. Length) : ৭৫ সেমি (75 cm)
- আবাসস্থল (Habitats) : উপকূলীয় অগভীর এলাকা হতে ৭০ মি গভীরতায় তলদেশে বসবাস করে
(Benthic-shallow coastal waters to 70 m depth)
- প্রাচুর্য (Abundance) : বিরল (Rare)



পরিচিতি (Identity)

- স্থানীয় নাম (Local Name) : পিতাম্বরী, গিটার মাছ (Pitambori, Guitar mach)
- ইংরেজি নাম (Common Name) : Giant shovel-nose ray
- শ্রেণিবিন্যাস (Classification) : Family: Glaucostegidae
Genus: *Glaucostegus*
Species: *Glaucostegus typus* (Anonymous [Bennett], 1830)
- সর্বোচ্চ দৈর্ঘ্য (Max. Length) : ২৭০ সেমি (270 cm)
- আবাসস্থল (Habitats) : উপকূলীয় অগভীর এলাকা হতে ১০০ মি গভীরতায় তলদেশে বসবাস করে (Benthic shallow coastal waters to 100 m depth)
- প্রাচুর্য (Abundance) : স্বল্প (Low)



পরিচিতি (Identity)

- স্থানীয় নাম (Local Name) : চিত্রা বিদ্যুৎ মাছ (Chitra Biddut mach)
- ইংরেজি নাম (Common Name) : Tonkin Numbfish
- শ্রেণিবিন্যাস (Classification) : Family: Narcinidae
Genus: *Narcine*
Species: *Narcine prodorsalis* Bessednov, 1966
- সর্বোচ্চ দৈর্ঘ্য (Max. Length) : ৪০ সেমি (40 cm)
- আবাসস্থল (Habitats) : বঙ্গোপসাগরের ৫০ মি পর্যন্ত গভীর তলদেশ এলাকায় পাওয়া যায়
(Benthic in continental shelf up to 50 m depth)
- প্রাচুর্য (Abundance) : বহু (Low)



পরিচিতি (Identity)

স্থানীয় নাম (Local Name) : চর ছাটা, কালো বিদ্যুৎ মাছ (Char chata, Kalo biddut mach)

ইংরেজি নাম (Common Name) : Spotted Numbfish

শ্রেণিবিন্যাস (Classification) : Family: Narcinidae

Genus: *Narcine*

Species: *Narcine timlei* (Bloch & Schneider, 1801)

সর্বোচ্চ দৈর্ঘ্য (Max. Length) : ৩৮ সেমি (38 cm)

আবাসস্থল (Habitats) : উপকূলীয় অগভীর এলাকার তলদেশে বসবাস করে
(Benthic, inshore in shallow coastal water)

স্বাভাবিকতা (Abundance) : মধ্যম (Medium)



পরিচিতি (Identity)

স্থানীয় নাম (Local Name)

: ঘুমন্ত বিদ্যুৎ মাছ (Gumonto biddut mach)

ইংরেজি নাম (Common Name)

: Numbray

শ্রেণিবিন্যাস (Classification)

: Family: Narkidae

Genus: *Narke*

Species: *Narke dipterygia* (Bloch & Schneider, 1801)

সর্বোচ্চ দৈর্ঘ্য (Max. Length)

: ১৮ সেমি (18 cm)

আবাসস্থল (Habitats)

: মহাসাগর এলাকায় ১০০ মি এর অধিক গভীরতায় বসবাস করে

(Found in continental waters over 100 m depth)

প্রাচুর্য (Abundance)

: স্বল্প (Low)



পরিচিতি (Identity)

- স্থানীয় নাম (Local Name) : পদ্মমনি, প্রজাপতি (Podmomoni, Projapoti)
- ইংরেজি নাম (Common Name) : Long-tailed butterfly ray
- শ্রেণিবিন্যাস (Classification) : Family: Gymnuridae
Genus: *Gymnura*
Species: *Gymnura poecilura* (Shaw, 1804)
- সর্বোচ্চ ডিস্ক প্রস্থতা (Max. Disc Width) : ২৫০ সেমি (250 cm)
- আবাসস্থল (Habitats) : উপকূলীয় অঞ্চলের এলাকায় পাওয়া যায়
(Occurs in shallow inshore waters)
- প্রাচুর্য (Abundance) : মধ্যম (Medium)



পরিচিতি (Identity)

স্থানীয় নাম (Local Name) : হাউস পাতা (Haush Pata)

ইংরেজি নাম (Common Name) : Bengal Whipray

শ্রেণিবিন্যাস (Classification) : Family: Dasyatidae

Genus: *Brevitrygon*

Species: *Brevitrygon imbricata* (Bloch & Schneider, 1801)

সর্বোচ্চ ডিস্ক প্রশস্ততা (Max. Disc Width) : ২৩ সেমি (23 cm)

আবাসস্থল (Habitats) : উপকূলীয় অগভীর এলাকা হতে ৫৫ মি গভীরতায় (Demersal in shallow coastal waters to a depth of 55 m)

প্রাচুর্য (Abundance) : অধিক (High)



পরিচিতি (Identity)

স্থানীয় নাম (Local Name) : চিতা হাউস (Chita Haush)

ইংরেজি নাম (Common Name) : Leopard whipray

শ্রেণিবিন্যাস (Classification) : Family: Dasyatidae

Genus: *Himantura*

Species: *Himantura leoparda* Manjaji-Matsumoto & Last, 2008

সর্বোচ্চ ডিস্ক প্রস্থতা (Max. Disc Width) : ১৪০ সেমি (140 cm)

আবাসস্থল (Habitats) : উপকূলীয় অগভীর এলাকা হতে ৭০ মি গভীরতায় তলদেশে বসবাস করে

(Demersal in shallow coastal waters to a depth of 70 m)

প্রাচুর্য (Abundance) : স্বল্প (Low)



পরিচিতি (Identity)

স্থানীয় নাম (Local Name) : সাদাদাগী হাউস (Sadadagi Haush)

ইংরেজি নাম (Common Name) : Sharpnose stingray

শ্রেণিবিন্যাস (Classification) : Family: Dasyatidae

Genus: *Maculabatis*

Species: *Maculabatis gerrardi* (Gray, 1851)

সর্বোচ্চ ডিস্ক প্রশস্ততা (Max. Disc Width) : ২০০ সেমি (200 cm)

আবাসস্থল (Habitats) : উপকূল হতে কমপক্ষে ৬০ মি গভীরতার তলদেশ এলাকা এবং নদীমুখেও বসবাস করে

(Demersal from inshore to depths of at least 60 m; also found in river mouths.)

প্রচুরতা (Abundance) : বহু (Low)

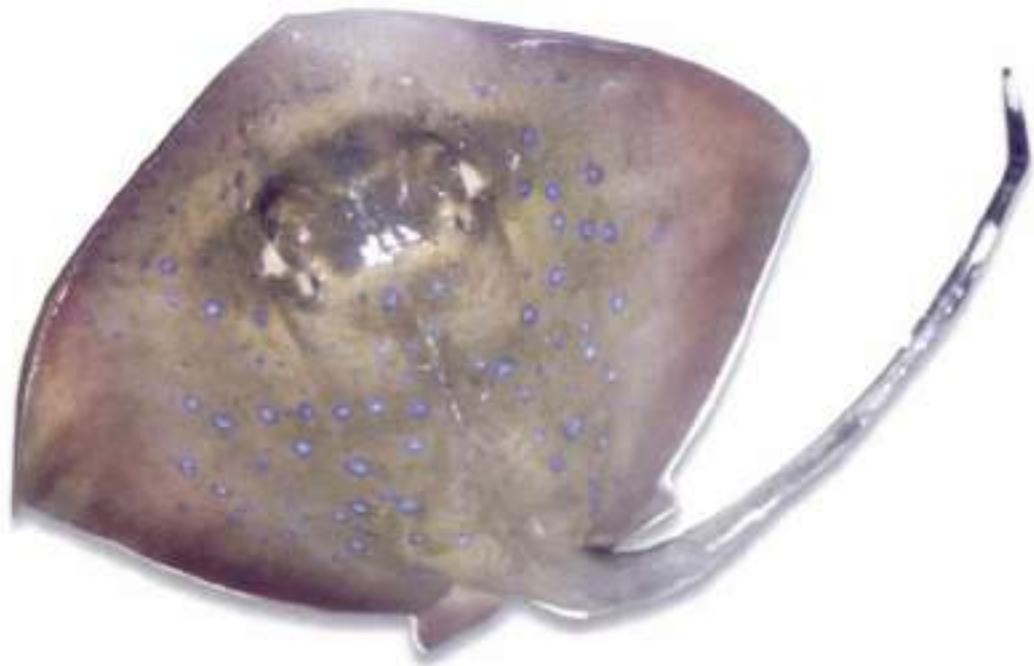

পরিচিতি (Identity)

স্থানীয় নাম (Local Name) : চিত্রা হাউস (Chitra Haush)

ইংরেজি নাম (Common Name) : Blue-spotted maskray

শ্রেণিবিন্যাস (Classification) : Family: Dasyatidae

Genus: *Neotrygon*

Species: *Neotrygon indica* Pavan-Kumar *et al.*, 2018

সর্বোচ্চ ডিস্ক প্রশস্ততা (Max. Disc Width) : ৩১ সেমি (31 cm)

আবাসস্থল (Habitats) : উপকূলীয় অগভীর এলাকা হতে ৯০ মি গভীরতায় বালুময় তলদেশে বসবাস করে

(Lives in shallow coastal waters, on sandy substrates to a depth of 90 m)

প্রাচুর্য (Abundance) : বহু (Low)



পরিচিতি (Identity)

স্থানীয় নাম (Local Name) : হাউসপাতা, সানকুস (Hauspata, Sankus)

ইংরেজি নাম (Common Name) : Bleeker's Whipray

শ্রেণিবিন্যাস (Classification) : Family: Dasyatidae

Genus: *Pateobatis*

Species: *Pateobatis bleekeri* (Blyth, 1860)

সর্বোচ্চ ডিস্ক প্রশস্ততা (Max. Disc Width) : ১০৫ সেমি (105 cm)

আবাসস্থল (Habitats) : উপকূলীয় অগভীর এলাকা হতে ৪০ মি গভীরতায় বালু ও কাদাময় তলদেশে বসবাস করে
(Lives in shallow coastal waters, on sandy and muddy substrates to a depth of 40 m)

প্রাচুর্য (Abundance) : মধ্যম (Medium)



পরিচিতি (Identity)

- স্থানীয় নাম (Local Name) : দেও হাউসমাছ (Deo Haushmach)
- ইংরেজি নাম (Common Name) : Giant Freshwater Whipray
- শ্রেণিবিন্যাস (Classification) : Family: Dasyatidae
Genus: *Urogymnus*
Species: *Urogymnus polylepis* (Bleeker, 1852)
- সর্বোচ্চ ডিস্ক প্রশস্ততা (Max. Disc Width) : ২০০ সেমি (200 cm)
- আবাসস্থল (Habitats) : নদী, মোহনা এবং বঙ্গোপসাগরের কম লবণাক্ত উপকূলবর্তী এলাকার তলদেশে পাওয়া যায়
(Freshwater and low salinity embayments near the coast)
- প্রাচুর্য (Abundance) : দ্বন্দ্ব (Low)



পরিচিতি (Identity)

- স্থানীয় নাম (Local Name) : সাদাফোঁটা চিলমাছ (Sadaphuta Chilmachh)
- ইংরেজি নাম (Common Name) : Ocellated Eagle ray
- শ্রেণিবিন্যাস (Classification) : Family: Aetobatidae
Genus: *Aetobatus*
Species: *Aetobatus ocellatus* (Kuhl, 1823)
- সর্বোচ্চ ভিত্ত প্রশস্ততা (Max. Disc Width) : ২০০ সেমি (200 cm)
- আবাসস্থল (Habitats) : বঙ্গোপসাগরের উপকূলবর্তী এবং দূরবর্তী সাগরের উপরিপ্তরে পাওয়া যায়
(Pelagic in inshore and offshore waters)
- প্রাচুর্য (Abundance) : স্বল্প (Low)



পরিচিতি (Identity)

- স্থানীয় নাম (Local Name) : গরুনাক চিলমাছ (Garunak Chilmachh)
- ইংরেজি নাম (Common Name) : Javanese Cownose Ray
- শ্রেণিবিন্যাস (Classification) : Family: *Rhinoptera*
Genus: *Rhinoptera*
Species: *Rhinoptera javanica* Müller & Henle, 1841
- সর্বোচ্চ তিস্ত প্রশস্ততা (Max. Disc Width) : ১৬০ সেমি (160 cm)
- আবাসস্থল (Habitats) : উপকূলবর্তী সাগর, মোহনা এবং পাথুরে প্রবাল সংলগ্ন এলাকায় পাওয়া যায় (Inshore bays, estuaries and near coral reefs)
- প্রাচুর্য (Abundance) : মধ্যম (Medium)



পরিচিতি (Identity)

- স্থানীয় নাম (Local Name) : দেও মাছ (Dew mach)
- ইংরেজি নাম (Common Name) : Spinetail Mobula
- শ্রেণিবিন্যাস (Classification) : Family: Myliobatidae
Genus: *Mobula*
Species: *Mobula japonica* (Müller & Henle, 1841)
- সর্বোচ্চ ডিস্ক প্রশস্ততা (Max. Disc Width) : ৩১০ সেমি (310 cm)
- আবাসস্থল (Habitats) : উপকূলীয় এলাকা ও গভীর সমুদ্রে উপরিপ্তরে বসবাস করে
(Pelagic in coastal and oceanic waters)
- প্রচুর্য (Abundance) : নগ্ন (Low)



পরিচিতি (Identity)

- স্থানীয় নাম (Local Name) : দেও মাছ (Dew mach)
- ইংরেজি নাম (Common Name) : Chilean devil ray
- শ্রেণিবিন্যাস (Classification) : Family: Myliobatidae
Genus: *Mobula*
Species: *Mobula tarapacana* (Philippi, 1892)
- সর্বোচ্চ ডিস্ক প্রশস্ততা (Max. Disc Width) : ৩২৮ সেমি (328 cm)
- আবাসস্থল (Habitats) : উপকূলীয় এলাকা ও গভীর সমুদ্রে উপরিস্তরে বসবাস করে
(Pelagic in coastal and oceanic waters)
- প্রাচুর্য (Abundance) : স্বল্প (Low)



পরিচিতি (Identity)

- স্থানীয় নাম (Local Name) : মাকড়সা চিংড়ি (Makrosida chingri)
- ইংরেজি নাম (Common Name) : Spider Prawn
- শ্রেণিবিন্যাস (Classification) : Family: Palaemonidae
Genus: *Nematopalaemon*
Species: *Nematopalaemon tenuipes* (Henderson, 1893)
- সর্বোচ্চ দৈর্ঘ্য (Max. Length) : (পুরুষ ০৮ সেমি এবং স্ত্রী ০৭ সেমি) (Male 08 cm & Female 07 cm)
- আবাসস্থল (Habitats) : উপকূলীয় অগভীর এলাকা হতে ২০ মি গভীরতা এবং মোহনায় পাওয়া যায়
(Inhabits shallow coastal waters to depths of about 20 m and estuarine waters)
- প্রাচুর্য (Abundance) : অধিক (High)



পরিচিতি (Identity)

স্থানীয় নাম (Local Name) : কড়া চিংড়ি (Ruda chingri)

ইংরেজি নাম (Common Name) : Kiddi Shrimp

শ্রেণিবিন্যাস (Classification) : Family: Penaeidae

Genus: *Parapenaeopsis*

Species: *Parapenaeopsis stylifera* (Milne-Edwards, 1837)

সর্বোচ্চ দৈর্ঘ্য (Max. Length) : (পুরুষ ১১ সেমি এবং স্ত্রী ১৪ সেমি) (Male 11 cm & Female 14 cm)

আবাসস্থল (Habitats) : বঙ্গোপসাগরের ৫০ মিটার গভীরতা পর্যন্ত এলাকায় পাওয়া যায়
(Inhabits in 50 m depth areas of Bay of Bengal)

প্রাচুর্য (Abundance) : অধিক (High)



পরিচিতি (Identity)

- স্থানীয় নাম (Local Name) : রুডা, বাগাতারা চিংড়ি (Ruda, Baghatara chingri)
- ইংরেজি নাম (Common Name) : Rainbow Shrimp
- শ্রেণিবিন্যাস (Classification) : Family: Penaeidae
 Genus: *Parapenaeopsis*
 Species: *Parapenaeopsis sculptilis* (Heller, 1862)
- সর্বোচ্চ দৈর্ঘ্য (Max. Length) : পুরুষ ১১ সেমি এবং স্ত্রী ১৭ সেমি (Male 11 cm & Female 17 cm)
- আবাসস্থল (Habitats) : বঙ্গোপসাগরের ৫০ মিটার গভীরতা পর্যন্ত এলাকায় পাওয়া যায়
 (Inhabits in 50 m depth areas of Bay of Bengal)
- প্রাচুর্য (Abundance) : অধিক (High)



পরিচিতি (Identity)

স্থানীয় নাম (Local Name)

: বাগদা চিংড়ি (Bagda chingri)

ইংরেজি নাম (Common Name)

: Giant Tiger Prawn

শ্রেণিবিন্যাস (Classification)

: Family: Penaeidae

Genus: *Penaeus*

Species: *Penaeus monodon* Fabricius, 1798

সর্বোচ্চ দৈর্ঘ্য (Max. Length)

: পুরুষ ২৯ সেমি এবং স্ত্রী ৩১ সেমি (Male 29 cm & Female 31 cm)

আবাসস্থল (Habitats)

: বঙ্গোপসাগরের ৫০ মিটার গভীরতা পর্যন্ত এলাকায় পাওয়া যায়

(Inhabits in 50 m depth areas of Bay of Bengal)

প্রচুর্য (Abundance)

: অধিক (High)



পরিচিতি (Identity)

স্থানীয় নাম (Local Name)	: গোসা, শুকনা চিংড়ি (Gosa, Shukna chingri)
ইংরেজি নাম (Common Name)	: Spear Shrimp
শ্রেণিবিন্যাস (Classification)	: Family: Penaeidae Genus: <i>Parapenaeopsis</i> Species: <i>Parapenaeopsis hardwickii</i> (Miers, 1878)
সর্বোচ্চ দৈর্ঘ্য (Max. Length)	: ১০ সেমি (10 cm)
আবাসস্থল (Habitats)	: বঙ্গোপসাগরের ৬০ মিটার গভীরতা পর্যন্ত এলাকায় পাওয়া যায় (Inhabits in 60 m depth areas of Bay of Bengal)
প্রাচুর্য (Abundance)	: অধিক (High)



পরিচিতি (Identity)

স্থানীয় নাম (Local Name) : ডোরাকাটা চিংড়ি (Dorakata chingri)

ইংরেজি নাম (Common Name) : Kuruma Prawn

শ্রেণিবিন্যাস (Classification) : Family: Penaeidae

Genus: *Penaeus*

Species: *Penaeus japonicus* (Bate, 1888)

সর্বোচ্চ দৈর্ঘ্য (Max. Length) : পুরুষ ১৪ সেমি এবং স্ত্রী ১৬ সেমি (Male 18 cm & Female 16 cm)

আবাসস্থল (Habitats) : বঙ্গোপসাগরের ৯০ মিটার গভীরতা পর্যন্ত এলাকায় পাওয়া যায়
(Inhabits in 90 m depth areas of Bay of Bengal)

প্রাচুর্য (Abundance) : মধ্যম (Medium)



পরিচিতি (Identity)

- স্থানীয় নাম (Local Name) : সাদা চিংড়ি, চাগা চিংড়ি (Sada chingri, Chaga)
- ইংরেজি নাম (Common Name) : Indian White Prawn
- শ্রেণিবিন্যাস (Classification) : Family: Penaeidae
Genus: *Fenneropenaeus*
Species: *Fenneropenaeus indicus* (Milne-Edwards, 1837)
- সর্বোচ্চ দৈর্ঘ্য (Max. Length) : পুরুষ ১৫ সেমি এবং স্ত্রী ২৩ সেমি (Male 15 cm & Female 23 cm)
- আবাসস্থল (Habitats) : বঙ্গোপসাগরের ৫০ মিটার গভীরতা পর্যন্ত এলাকায় পাওয়া যায়
(Inhabits in 50 m depth areas of Bay of Bengal)
- প্রাচুর্য (Abundance) : অধিক (High)



পরিচিতি (Identity)

- স্থানীয় নাম (Local Name) : কোলা চিংড়ি (Kola chingri)
- ইংরেজি নাম (Common Name) : Banana Shrimp
- শ্রেণিবিন্যাস (Classification) : Family: Penaeidae
Genus: *Penaeus*
Species: *Penaeus merguensis* (De Man, 1888)
- সর্বোচ্চ দৈর্ঘ্য (Max. Length) : ২৪ সেমি (24 cm)
- আবাসস্থল (Habitats) : বঙ্গোপসাগরের ৫০ মিটার গভীরতা পর্যন্ত এলাকায় পাওয়া যায়
(Inhabits in 50 m depth areas of Bay of Bengal)
- প্রাচুর্য (Abundance) : মধ্যম (Medium)



পরিচিতি (Identity)

- স্থানীয় নাম (Local Name) : বাঘাতারা চিংড়ি (Baghatara chingri)
- ইংরেজি নাম (Common Name) : Green Tiger Shrimp
- শ্রেণিবিন্যাস (Classification) : Family: Penaeidae
Genus: *Penaeus*
Species: *Penaeus semisulcatus* (De Haan, 1844)
- সর্বোচ্চ দৈর্ঘ্য (Max. Length) : পুরুষ ২০ সেমি এবং স্ত্রী ২৫ সেমি (Male 20 cm & Female 25 cm)
- আবাসস্থল (Habitats) : বঙ্গোপসাগরের ৬০ মিটার গভীরতা পর্যন্ত এলাকায় পাওয়া যায়
(Inhabits in 60 m depth areas of Bay of Bengal)
- প্রাচুর্য (Abundance) : অধিক (High)



পরিচিতি (Identity)

স্থানীয় নাম (Local Name) : লইল্যা চিংড়ি, কেবানি চিংড়ি (Loilla chingri, Kerani chingri)

ইংরেজি নাম (Common Name) : Jinga Shrimp

শ্রেণিবিন্যাস (Classification) : Family: Penaeidae

Genus: *Metapenaeus*

Species: *Metapenaeus affinis* (Milne-Edwards, 1837)

সর্বোচ্চ দৈর্ঘ্য (Max. Length) : ২২ সেমি (22 cm)

আবাসস্থল (Habitats) : বঙ্গোপসাগরের ৬০ মিটার গভীরতা পর্যন্ত এলাকায় পাওয়া যায়

(Inhabits in 60 m depth areas of Bay of Bengal)

প্রাচুর্য (Abundance) : অধিক (High)



পরিচিতি (Identity)

- স্থানীয় নাম (Local Name) : লইল্যা, সাগা, হরিণা চিংড়ি (Loilla, Saga, Horina Chingri)
- ইংরেজি নাম (Common Name) : Yellow shrimp
- শ্রেণিবিন্যাস (Classification) : Family: Penaeidae
Genus: *Metapenaeus*
Species: *Metapenaeus brevicornis* (Milne-Edwards, 1837)
- সর্বোচ্চ দৈর্ঘ্য (Max. Length) : পুরুষ ১০ সেমি এবং স্ত্রী ১৩ সেমি (Male 10 cm & Female 13 cm)
- আবাসস্থান (Habitats) : বাসু বা কাদাময় তলদেশে সম্পূর্ণ এলাকা হতে ৯০ মি গভীরতায় পাওয়া যায়
(Occurs on sand or mud to depths of about 90 m)
- প্রচুর্য (Abundance) : অধিক (High)



পরিচিতি (Identity)

স্থানীয় নাম (Local Name) : হরিণা, খরখরে চিংড়ি (Horina, Khorkhore Chingri)

ইংরেজি নাম (Common Name) : Speckled shrimp

শ্রেণিবিন্যাস (Classification) : Family: Penaeidae

Genus: *Metapenaeus*

Species: *Metapenaeus monoceros* (Fabricius, 1798)

সর্বোচ্চ দৈর্ঘ্য (Max. Length) : পুরুষ ১৫ সেমি এবং স্ত্রী ১৮ সেমি (Male 15 cm & Female 18 cm)

আবাসস্থল (Habitats)

: উপকূলীয় তটরেখা হতে গভীর সমুদ্র এলাকায় কাঁদা, বেলে বা পলিময় তলদেশে; ৭০ মি গভীরতা পর্যন্ত
(From the coastline down to deeper waters, on mud, sand or silt bottoms. Maximum d

প্রাচুর্য (Abundance)

: অধিক (High)



পরিচিতি (Identity)

স্থানীয় নাম (Local Name) : লইল্যা চিংড়ি (Loilla Chingri)

ইংরেজি নাম (Common Name) : Fiddler shrimp

শ্রেণিবিন্যাস (Classification) : Family: Penaeidae

Genus: *Metapenaeopsis*

Species: *Metapenaeopsis stridulans* (Alcock, 1905)

সর্বোচ্চ দৈর্ঘ্য (Max. Length) : ১০ সেমি (10 cm)

আবাসস্থল (Habitats) : বঙ্গোপসাগরের উপকূলীয় অঞ্চল হতে ৯০ মি গভীরতা পর্যন্ত এলাকায় পাওয়া যায়
(Inhabits in shallow coastal waters to 90 m depth)

প্রাচুর্য (Abundance) : স্বল্প (Low)



পরিচিতি (Identity)

- স্থানীয় নাম (Local Name) : করা চিংড়ি (Kara Chingri)
- ইংরেজি নাম (Common Name) : Udang Merah, Coastal Mud Shrimp
- শ্রেণিবিন্যাস (Classification) : Family: Solenoceridae
Genus: *Solenocera*
Species: *Solenocera crassicornis* (Milne-Edwards, 1837)
- সর্বোচ্চ দৈর্ঘ্য (Max. Length) : পুরুষ ০৮ সেমি ও স্ত্রী ১৪ সেমি (Male 08 cm & Female 14 cm)
- আবাসস্থল (Habitats) : উপকূলের কাছাকাছি কাদামরা তলদেশ ও ২০ হতে ৮৫ মি গভীরতায় পাওয়া যায়
(Inhabits muddy bottoms close to shore, at depths from 20 to 85 m)
- প্রাচুর্য (Abundance) : মধ্যম (Medium)



পরিচিতি (Identity)

স্থানীয় নাম (Local Name) : কারা চিংড়ি, লাল চিংড়ি (Kara Chingri, Lal Chingri)

ইংরেজি নাম (Common Name) : Deep-sea mud shrimp

শ্রেণিবিন্যাস (Classification) : Family: Solenoceridae

Genus: *Solenocera*

Species: *Solenocera hextii* Wood-Mason & Alcock, 1891

সর্বোচ্চ দৈর্ঘ্য (Max. Length) : পুরুষ ০৫ সেমি ও স্ত্রী ১৪ সেমি (Male 05 cm & Female 14 cm)

আবাসস্থল (Habitats) : বাংলাদেশের গভীর এলাকায় পাওয়া যায়
(Occurs in offshore waters of Bay of Bengal)

প্রাচুর্য (Abundance) : স্বল্প (Low)



পরিচিতি (Identity)

- স্থানীয় নাম (Local Name) : নীলকন্টক লবস্টার (Nilkonthok Lobster)
- ইংরেজি নাম (Common Name) : Painted Spiny Lobster
- শ্রেণিবিন্যাস (Classification) : Family: Palinuridae
Genus: *Panulirus*
Species: *Panulirus versicolor* (Latreille, 1804)
- সর্বোচ্চ দৈর্ঘ্য (Max. Length) : ৪০ সেমি (40 cm)
- আবাসস্থল (Habitats) : বঙ্গোপসাগরের সেন্টমার্টিন দ্বীপ সংলগ্ন এলাকায় পাওয়া যায়
(Inhabits in rocky bottoms near Saint Martin's Island)
- প্রাচুর্য (Abundance) : বিরল (Rare)



পরিচিতি (Identity)

- স্থানীয় নাম (Local Name) : লবস্টার (Lobster)
- ইংরেজি নাম (Common Name) : Mud Spiny Lobster
- শ্রেণিবিন্যাস (Classification) : Family: Palinuridae
Genus: *Panulirus*
Species: *Panulirus polyphagus* (Herbst, 1793)
- সর্বোচ্চ দৈর্ঘ্য (Max. Length) : ৪০ সেমি (40 cm)
- আবাসস্থল (Habitats) : বঙ্গোপসাগরের সেন্টমার্টিন দ্বীপ সংলগ্ন এলাকায় পাওয়া যায়
(Inhabits in rocky bottoms near Saint Martin's Island)
- প্রাচুর্য (Abundance) : স্বল্প (Low)



পরিচিতি (Identity)

- স্থানীয় নাম (Local Name) : চ্যাপ্টা লবস্টার, বেলচা (Chepta lobster, Belcha)
- ইংরেজি নাম (Common Name) : Flathead Lobster
- শ্রেণিবিন্যাস (Classification) : Family: Scyllaridae
Genus: *Thenus*
Species: *Thenus orientalis* (Lund, 1793)
- সর্বোচ্চ দৈর্ঘ্য (Max. Length) : ২৫ সেমি (25 cm)
- আবাসস্থল (Habitats) : ১০ হতে ৫০ মি গভীরতার কাদা ও বালুকাময় তলদেশ সম্পন্ন অঞ্চলে পাওয়া যায়
(Mud and sand bottoms, mostly at depths of 10-50 m)
- প্রাচুর্য (Abundance) : স্বল্প (Low)



পরিচিতি (Identity)

স্থানীয় নাম (Local Name)	: বাক্স কঁকড়া (Box Kankra)
ইংরেজি নাম (Common Name)	: Common Box Crab
শ্রেণিবিন্যাস (Classification)	: Family: Calappidae Genus: <i>Calappa</i> Species: <i>Calappa lophos</i> (Herbst, 1785)
সর্বোচ্চ ক্যারাপেস প্রশস্ততা (Max. Carapace Width)	: ১০ সেমি (10 cm)
আবাসস্থল (Habitats)	: ০৫ হতে ২০০ মি গভীরতার বালু, কাদা ও নুড়িযুক্ত তলদেশে পাওয়া যায় (On sand, mud, gravel bottom depths of 5 to 200 m)
প্রাচুর্য (Abundance)	: মধ্যম (Medium)



পরিচিতি (Identity)

- স্থানীয় নাম (Local Name) : প্রাণিপ কঁকড়া (Planip Kankra)
- ইংরেজি নাম (Common Name) : Flower Moon Crab
- শ্রেণিবিন্যাস (Classification) : Family: Matutidae
Genus: *Matuta*
Species: *Matuta planipes* Fabricus, 1798
- সর্বোচ্চ ক্যারাপেস প্রস্থতা (Max. Carapace Width) : ০৮ সেমি (08 cm)
- আবাসস্থল (Habitats) : বঙ্গোপসাগরের ১০০ মিটার গভীরতার এলাকায় পাওয়া যায় (Occurs in 100 m depth areas of Bay of Bengal)
- প্রাচুর্য (Abundance) : অধিক (High)



পরিচিতি (Identity)

স্থানীয় নাম (Local Name) : বাকলার কাঁকড়া (Baklar Kankra)

ইংরেজি নাম (Common Name) : Buckler Crab

শ্রেণিবিন্যাস (Classification) : Family: Parthenopidae
Genus: *Cryptopodia*

Species: *Cryptopodia angulata* H. Milne Edwards & Lucas, 1841

সর্বোচ্চ ক্যারাপেস প্রশস্ততা (Max. Carapace Width) : পুরুষ ৫.৬ সেমি ও স্ত্রী ৫.২ সেমি (Male 5.6 cm & Female 5.2 cm)

আবাসস্থল (Habitats) : বঙ্গোপসাগরের ৭০ মিটার গভীরতা পর্যন্ত তলদেশে পাওয়া যায়
(Occur in 70-m depth areas of Bay of Bengal)

আচুর্ষ (Abundance) : বিরল (Rare)



পরিচিতি (Identity)

স্থানীয় নাম (Local Name)	: লম্বা চোখা সাঁতারক কাঁকড়া (Lombachokha Sataru Kankra)
ইংরেজি নাম (Common Name)	: Periscope Crab, Long Eyed Swimming Crab
শ্রেণিবিন্যাস (Classification)	: Family: Portunidae Genus: <i>Podophthalmus</i> Species: <i>Podophthalmus vigil</i> (Fabricius, 1798)
সর্বোচ্চ ক্যারাপেস প্রস্থতা (Max. Carapace Width)	: ১৫ সেমি (15 cm)
আবাসস্থল (Habitats)	: গভীর সমুদ্র এলাকার বালু ও কাদাময় তলদেশে পাওয়া যায় (On sandy to muddy substrates in offshore waters)
প্রচুর্য (Abundance)	: মধ্যম (Medium)



পরিচিতি (Identity)

স্থানীয় নাম (Local Name) : যোগী কঁকড়া (Zugi Kankra)

ইংরেজি নাম (Common Name) : Crucifix crab

শ্রেণিবিন্যাস (Classification) : Family: Portunidae
Genus: *Charybdis*

Species: *Charybdis feriata* (Linnaeus, 1758)

সর্বোচ্চ ক্যারাপেস প্রস্থতা (Max. Carapace Width) : ১৫ সেমি (15 cm)

আবাসস্থল (Habitats) : বঙ্গোপসাগরে বেলে-কাদাময় এলাকার ৩০ হতে ৬০মি গভীরতায় পাওয়া যায়
(Prefers sandy to sandy-muddy substrates, at depths from 30 to 60 m)

প্রাচুর্য (Abundance) : অধিক (High)



পরিচিতি (Identity)

স্থানীয় নাম (Local Name)

: সাঁতার কঁকড়া (Sataru Kankra)

ইংরেজি নাম (Common Name)

: Ridged Swimmer Crab

শ্রেণিবিন্যাস (Classification)

: Family: Portunidae

Genus: *Charybdis*

Species: *Charybdis natator* (Herbst, 1794)

সর্বোচ্চ ক্যারাপেস প্রস্থতা
(Max. Carapace Width)

: ১৭ সেমি (17 cm)

আবাসস্থল (Habitats)

: পাথুরে-বালুকাময় তলদেশ এলাকার ০৫ হতে ৪০মি গভীরতায় পাওয়া যায়
(Inhabits in rocky-sandy substrates from depths of 5 to 40 m)

প্রাচুর্য (Abundance)

: স্বল্প (Low)



পরিচিতি (Identity)

স্থানীয় নাম (Local Name)	: লাল সাতারু কাঁকড়া (Lal Sataru Kankra)
ইংরেজি নাম (Common Name)	: Smith's Swimming Crab
শ্রেণিবিন্যাস (Classification)	: Family: Portunidae Genus: <i>Charybdis</i> Species: <i>Charybdis smithi</i> MacLeay, 1838
সর্বোচ্চ কারাপেস প্রস্থতা (Max. Carapace Width)	: ০৮ সেমি (08 cm)
আবাসস্থল (Habitats)	: বঙ্গোপসাগরের ২০ হতে ২০০ মি গভীরতার এলাকায় পাওয়া যায় (Occurs in 20 to 200 m depth areas of Bay of Bengal)
প্রাচুর্য (Abundance)	: মধ্যম (Medium)



পরিচিতি (Identity)

স্থানীয় নাম (Local Name)

: সাঁতার কঁকড়া (Sataru Kankra)

ইংরেজি নাম (Common Name)

: Spiny hands

শ্রেণিবিন্যাস (Classification)

: Family: Portunidae

Genus: *Charybdis*

Species: *Charybdis hellerii* (Milne-Edwards, 1867)

সর্বোচ্চ কারাপেস প্রস্থতা
(Max. Carapace Width)

: ০৫ সেমি (05 cm)

আবাসস্থল (Habitats)

: বঙ্গোপসাগরের উপকূলীয় অঞ্চলের অঞ্চল হতে ৫০ মি গভীরতার এলাকায় পাওয়া যায়
(Inhabits in shallow coastal waters to 50 m depth)

প্রচুর্য (Abundance)

: বিরল (Rare)



পরিচিতি (Identity)

স্থানীয় নাম (Local Name) : সাঁতারু কাঁকড়া (Sataru Kankra)

ইংরেজি নাম (Common Name) : Anderson's swimming crab

শ্রেণিবিন্যাস (Classification) : Family: Portunidae

Genus: *Charybdis*

Species: *Charybdis riversandersoni* Alcock, 1899

সর্বোচ্চ ক্যারাপেস প্রস্থতা (Max. Carapace Width) : ০৮ সেমি (08 cm)

আবাসস্থল (Habitats) : বঙ্গোপসাগরের ৮০ হতে ২০০ মি গভীরতার এলাকায় পাওয়া যায় (Occurs in 80 to 200 m depth areas of Bay of Bengal)

প্রাচুর্য (Abundance) : বিরল (Rare)



পরিচিতি (Identity)

স্থানীয় নাম (Local Name)

: নেপচুন কাঁকড়া (Sataru Kankra)

ইংরেজি নাম (Common Name)

: Three Spotted Swimming Crab

শ্রেণিবিন্যাস (Classification)

: Family: Portunidae

Genus: *Portunus*

Species: *Portunus sanguinolentus* (Herbst, 1783)

সর্বোচ্চ ক্যারাপেস প্রস্থতা
(Max. Carapace Width)

: ২০ সেমি (20 cm)

আবাসস্থল (Habitats)

: উপকূলীয় অগভীর এলাকা, মোহনা ও স্বল্প লবণাক্ত এলাকা হতে ৩০মি গভীরতায় পাওয়া যায়

(Inhabits shallow coastal waters, estuaries and brackish waters to a depth of 30

প্রাচুর্য (Abundance)

: অধিক (High)



পরিচিতি (Identity)

- স্থানীয় নাম (Local Name) : সাঁতার কঁকড়া (Sataru Kankra)
- ইংরেজি নাম (Common Name) : Blue swimming crab
- শ্রেণিবিন্যাস (Classification) : Family: Portunidae
Genus: *Portunus*
Species: *Portunus pelagicus* (Linnaeus, 1758)
- সর্বোচ্চ কারাপেস প্রস্থতা (Max. Carapace Width) : ২০ সেমি (20 cm)
- আবাসস্থল (Habitats) : উপকূলীয় অগভীর এলাকা ও মোহনায় ৪০মি গভীরতায় পাওয়া যায়
(Inhabits shallow coastal waters and estuaries to a depth of 40 m)
- প্রাচুর্য (Abundance) : অধিক (High)



পরিচিতি (Identity)

- স্থানীয় নাম (Local Name) : সাঁতার কাঁকড়া (Sataru Kankra)
- ইংরেজি নাম (Common Name) : Gladiator crab
- শ্রেণিবিন্যাস (Classification) : Family: Portunidae
Genus: *Monomia*
Species: *Monomia gladiator* (Fabricius, 1798)
- সর্বোচ্চ কারাপেস প্রস্থতা (Max. Carapace Width) : ০৯ সেমি (09 cm)
- আবাসস্থল (Habitats) : বঙ্গোপসাগরের উপকূলীয় অর্ধাঙ্গ অঞ্চল হতে ১৫০ মি গভীর এলাকায় পাওয়া যায় (Occurs from shallow coastal water to 150 m depth of Bay of Bengal)
- প্রাচুর্য (Abundance) : স্বল্প (Low)



পরিচিতি (Identity)

স্থানীয় নাম (Local Name)	: সাঁতার কাঁকড়া (Sataru Kankra)
ইংরেজি নাম (Common Name)	: Fabricius' swimming crab
শ্রেণিবিন্যাস (Classification)	: Family: Portunidae Genus: <i>Xiphonectes</i> Species: <i>Xiphonectes hastatoides</i> (Fabricius, 1798)
সর্বোচ্চ কারাপেস প্রস্থতা (Max. Carapace Width)	: ০৪ সেমি (04 cm)
আবাসস্থল (Habitats)	: বঙ্গোপসাগরের উপকূলীয় অঞ্চল হতে ২০০মি গভীর এলাকায় পাওয়া যায় (Occurs from shallow coastal water to 200 m depth of Bay of Bengal)
প্রাচুর্য (Abundance)	: বিরল (Rare)



পরিচিতি (Identity)

- স্থানীয় নাম (Local Name) :
- ইংরেজি নাম (Common Name) : Peregrine crab, Oceanic Paddler crab
- শ্রেণিবিন্যাস (Classification) : Family: Grapsidae
Genus: *Varuna*
Species: *Varuna litterata* (Fabricius, 1798)
- সর্বোচ্চ ক্যারাপেস প্রস্থ (Max. Carapace Width Length) : ০৫ সেমি (05 cm)
- আবাসস্থল (Habitats) : উপকূলীয় অগভীর এলাকা ও মোহনা
(Occurs shallow coastal water and estuarine waters)
- প্রাচুর্য (Abundance) : বিরল (Rare)



পরিচিতি (Identity)

- স্থানীয় নাম (Local Name) :
- ইংরেজি নাম (Common Name) : Square-shelled crab
- শ্রেণিবিন্যাস (Classification) : Family: Galenidae
Genus: *Galene*
Species: *Galene bispinosa* (Herbst, 1783)

সর্বোচ্চ ক্যারাপেস প্রশস্ততা (Max. Carapace Width) : ০৮ সেমি (08 cm)

আবাসস্থল (Habitats) : বঙ্গোপসাগরের উপকূলীয় অগভীর অঞ্চল হতে ১০০ মি গভীর এলাকায় পাওয়া যায় (Occurs from shallow coastal water to 50 m depth of Bay of Bengal)

শ্রেণিবিন্যাস (Classification) : বিরল (Rare)



পরিচিতি (Identity)

স্থানীয় নাম (Local Name)
ইংরেজি নাম (Common Name)
শ্রেণিবিন্যাস (Classification)

:
: Euryplacid crab
: Family: Euryplacidae
Genus: *Eucrate*
Species: *Eucrate indica* Castro & P.K.L. Ng, 2010

সর্বোচ্চ ক্যারাপেস প্রশস্ততা
(Max. Carapace Width)

: ০২ সেনি (02 cm)

আবাসস্থল (Habitats)

: উপকূলীয় অগভীর এলাকায় বসবাসকারী প্রজাতিটি ৩০-১৭০ মি গভীরতায় পাওয়া যায়
(Neritic shallow water species occurring from 30 m to 170 m)

প্রাচুর্য (Abundance)

: বিরল (Rare)



পরিচিতি (Identity)

স্থানীয় নাম (Local Name) : নুইল্যা (Nuilla)

ইংরেজি নাম (Common Name) : Indian Squid

শ্রেণিবিন্যাস (Classification) : Family: Loliginidae

Genus: *Uroteuthis*

Species: *Uroteuthis duvauceli* (D'Orbigny, 1835)

সর্বোচ্চ ম্যান্টল দৈর্ঘ্য (Max. Mantle Length) : ৪০ সেমি (40 cm)

আবাসস্থল (Habitats) : উপকূলীয় অগভীর এলাকায় বসবাসকারী প্রজাতিটি ৩০-১৭০ মি গভীরতায় পাওয়া যায়.
(A neritic shallow water species occurring from 30 m to 170 m)

প্রাচুর্য (Abundance) : অধিক (High)



পরিচিতি (Identity)

- স্থানীয় নাম (Local Name) : নুইল্যা (Nuilla)
- ইংরেজি নাম (Common Name) : Purpleback Flying Squid
- শ্রেণিবিন্যাস (Classification) : Family: Ommastrephidae
Genus: *Sthenoteuthis*
Species: *Sthenoteuthis oualaniensis* (Lesson, 1830)
- সর্বোচ্চ ম্যান্টল দৈর্ঘ্য (Max. Mantle Length) : ৬৫ সেমি (65 cm)
- আবাসস্থল (Habitats) : গভীর সমুদ্রের উপরিভাগ হতে ১০০০ মি গভীরতা পাওয়া যায়
(Oceanic occurring from the surface to maximum depth of 1000 m)
- প্রাচুর্য (Abundance) : স্বল্প (Low)



পরিচিতি (Identity)

- স্থানীয় নাম (Local Name) : অট্টোপাস (Octopus)
- ইংরেজি নাম (Common Name) : Sandbird Octopus
- শ্রেণিবিন্যাস (Classification) : Family: Octopidae
Genus: *Amphioctopus*
Species: *Amphioctopus aegina* (Gray, 1849)
- সর্বোচ্চ ম্যান্টল দৈর্ঘ্য (Max. Mantle Length) : ১০ সেমি (10 cm)
- আবাসস্থল (Habitats) : তলদেশীয় প্রজাতি, কমপক্ষে ৪০ মি গভীরতার কাদাময় এলাকায় পাওয়া যায়
(Benthic on muddy bottoms at depths to at least 40 m)
- প্রাচুর্য (Abundance) : মধ্যম (Medium)



পরিচিতি (Identity)

স্থানীয় নাম (Local Name)	: অষ্টোপাস (Octopus)
ইংরেজি নাম (Common Name)	: Common Octopus
শ্রেণিবিন্যাস (Classification)	: Family: Octopidae Genus: <i>Octopus</i>

Species: *Octopus vulgaris* Cuvier, 1797

সর্বোচ্চ ম্যান্টল দৈর্ঘ্য (Max. Mantle Length)	: ২৫ সেমি (25 cm)
আবাসস্থল (Habitats)	: উপলীয় তটরেখা হতে ১৩০ মি গভীরতা পর্যন্ত পাথুরে প্রবাল ও সী গ্রাসসমৃদ্ধ এলাকায় পাওয়া যায় (Coastline to depth 250 m; over rocks on coral reefs and sea grass beds)
প্রাচুর্য (Abundance)	: মধ্যম (Medium)



পরিচিতি (Identity)

- স্থানীয় নাম (Local Name) : নুনা চেয়াই (Nuna Cheyai)
 ইংরেজি নাম (Common Name) : Spineless Cuttlefish
 শ্রেণিবিন্যাস (Classification) : Family: Sepiidae
 Genus: *Sepiella*
 Species: *Sepiella intermis* (Van Hasselt, 1835)
 সর্বোচ্চ ম্যান্টল দৈর্ঘ্য (Max. Mantle Length) : ১৩ সেমি (13 cm)
 আবাসস্থল (Habitats) : উপকূল হতে ৪০ মি গভীরতা পর্যন্ত তলদেশে পাওয়া যায়
 (Demersal, occurring from coastline to 40 m depth)
 প্রাচুর্য (Abundance) : বহু (Low)



পরিচিতি (Identity)

- স্থানীয় নাম (Local Name) : জেভা চেয়াই (Zebra Cheyai)
- ইংরেজি নাম (Common Name) : Pharaoh Cuttle fish
- শ্রেণিবিন্যাস (Classification) : Family: Sepiidae
Genus: Sepia
Species: *Sepia pharaonis* Ehrenberg, 1831
- সর্বোচ্চ ম্যান্টল দৈর্ঘ্য (Max. Mantle Length) : ৪৩ সেমি (43 cm)
- আবাসস্থল (Habitats) : উপকূল হতে ১৩০ মি গভীরতা পর্যন্ত তলদেশে পাওয়া যায়
(Demersal, occurring from coastline to 130 m depth)
- প্রাচুর্য (Abundance) : মধ্যম (Medium)



পরিচিতি (Identity)

- স্থানীয় নাম (Local Name) : নুনা চেয়াই (Nunta Cheyai)
- ইংরেজি নাম (Common Name) : Needle Cuttlefish
- শ্রেণিবিন্যাস (Classification) : Family: Sepiidae
Genus: *Sepia*
Species: *Sepia aculeata* Van Hasselt, 1835
- সর্বোচ্চ ম্যান্টল দৈর্ঘ্য (Max. Mantle Length) : ২৩ সেমি (23 cm)
- আবাসস্থল (Habitats) : উপকূল হতে ৬০ মি গভীরতা পর্যন্ত তলদেশে পাওয়া যায়
(Demersal, occurring from coastline to 60 m depth)
- প্রাচুর্য (Abundance) : অধিক (High)

কৃতজ্ঞতা

মৎস্য অধিদপ্তরসহ বিভিন্ন প্রতিষ্ঠানের যে সকল কর্মকর্তা, বিজ্ঞানী ও শিক্ষকমণ্ডলী আর তি মীন সন্ধানী জাহাজে বিভিন্নভাবে সম্পৃক্ত থেকে জরিপ কার্যক্রমে এবং অ্যালবাম প্রণয়নে সর্বাঙ্গিক সহযোগিতা প্রদান করেছেন, তাদের প্রতি আন্তরিক কৃতজ্ঞতা ও শ্রদ্ধা।

মোঃ আতিয়ার রহমান	অতিরিক্ত মহাপরিচালক	পল ফ্যানিং	কনসালট্যান্ট
ড. মোঃ আব্দুল আলীম	প্রকল্প পরিচালক	পিটার সোমাজাকিস	কনসালট্যান্ট
ড. মুহাম্মদ তানভীর হোসেন চৌধুরী	উপপ্রধান	ড. জোয়ার্দ্দার ফারুক আহমেদ	অধ্যাপক
অধীর চন্দ্র দাস	উপ-প্রকল্প পরিচালক	ড. মোস্তফা আলী বেজা হোসেন	অধ্যাপক
সুমন বড়ুয়া	সহকারী পরিচালক	ড. কাজী আহসান হাবীব	অধ্যাপক
শওকত কবির চৌধুরী	সহকারী পরিচালক	ড. মোঃ আনিসুর রহমান	পরিচালক (প্রশাসন ও অর্থ)
এস এম হাসান আলী	সহকারী পরিচালক	ড. মোহাম্মদ শাহ নেওয়াজ চৌধুরী	সহযোগী অধ্যাপক
মোহাম্মদ নাজিম উদ্দিন	সহকারী পরিচালক	অভিজিৎ তালুকদার	সহকারী অধ্যাপক
বিক্রমজিৎ রায়	সহকারী পরিচালক	আবরার শাকিল	সহকারী অধ্যাপক
সেলিম রেজা	সিনিয়র উপজেলা মৎস্য কর্মকর্তা	জুয়েল দাস	সহকারী অধ্যাপক
মোঃ মাহমুদুল ইসলাম চৌধুরী	সহকারী প্রকল্প পরিচালক	নাসিম আল মাহমুদ	সিনিয়র উপজেলা মৎস্য কর্মকর্তা
মোঃ বেনজির আহাম্মদ	সিনিয়র উপজেলা মৎস্য কর্মকর্তা	রাজীব রায়	উপজেলা মৎস্য কর্মকর্তা
কে. এম. শাহরিয়ার নজরুল	উপজেলা মৎস্য কর্মকর্তা (বিজ্ঞান)	মোঃ মঞ্জুরুল হাসান	উর্ধ্বতন বৈজ্ঞানিক কর্মকর্তা
মোঃ গাজীউর রহমান	সহকারী পরিচালক	মোঃ বদিউল আলম দুফল	সহকারী পরিচালক
সঞ্জয় কুমার মোহন্ত	বৈজ্ঞানিক কর্মকর্তা	মোঃ আব্দুস সালাম	সহকারী পরিচালক
মোঃ আসাদুজ্জামান	বৈজ্ঞানিক কর্মকর্তা	মোঃ মিজানুর রহমান	বৈজ্ঞানিক কর্মকর্তা
হাসান আনোয়ারুল কবির	বৈজ্ঞানিক কর্মকর্তা	গবেষণা ও জরিপ জাহাজ "স্বাভি মীন সন্ধানী"তে কর্মরত সকল কর্মকর্তা ও কর্মচারীবৃন্দ	