গণপ্রজাতন্ত্রী বাংলাদেশ সরকার
সিনিয়র উপজেলা মৎস্য কর্মকর্তার কার্যালয়
ঠাকুরগাঁও সদর, ঠাকুরগাঁও।

পত্র নং: ৩৩.০২.৯৪৯৪.৫০১.৩৬.০১১.২২ তারিখ:১১/০৯/২২ খ্রি:

বিষয়: ২০২২-২৩ অর্থবছরের রাজস্ব খাতের আওতায় পোনা অবমুক্তি কার্যক্রম মনিটরিং প্রতিবেদন প্রেরণ প্রসঙ্গে।

উপর্যুক্ত বিষয়ের প্রেক্ষিতে জানানো যাচ্ছে যে, সিনিয়র উপজেলা মৎস্য কর্মকর্তার দপ্তর, ঠাকুরগাঁও সদর, ঠাকুরগাঁও এর ২০২২-২৩ অর্থ বছরের ১ম ত্রৈমাসিকে রাজস্ব খাতের আওতায় পোনা অবমুক্তি কার্যক্রম মনিটরিং প্রতিবেদন আপনার সদয় অবগতি ও প্রয়োজনীয় ব্যবস্থা গ্রহণের জন্য প্রেরণ করা হলো।

১১/০৯/২২

(মোছা: আয়েশা আক্তার)
সিনিয়র উপজেলা মৎস্য কর্মকর্তা
ঠাকুরগাঁও সদর, ঠাকুরগাঁও।

জেলা মৎস্য কর্মকর্তা
ঠাকুরগাঁও

পোনা অবমুক্তির সচিত্র প্রতিবেদন

চিত্র-১

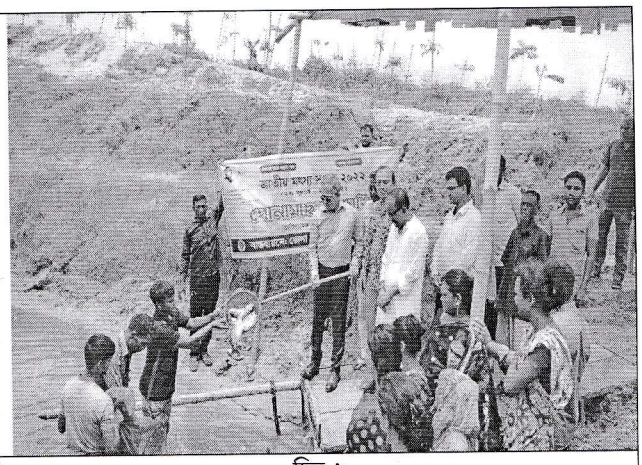

চিত্র-২

চিত্র-১ এ রাজস্ব খাতের আওতায় উপজেলা পরিষদ পুকুর, ঠাকুরগাঁও সদরে পোনা অবমুক্ত করছেন জনাব মো: মাহবুবুর রহমান, জেলা প্রশাসক, ঠাকুরগাঁও, জনাব মো: খালিদুজ্জামান, জেলা মৎস্য কর্মকর্তা, ঠাকুরগাঁও, জনাব অরুনাংশু দত্ত টিটো, চেয়ারম্যান, উপজেলা পরিষদ, ঠাকুরগাঁও সদর, জনাব আবু তাহের মো: শামসুজ্জামান, উপজেলা নির্বাহী অফিসার, ঠাকুরগাঁও সদর ও জনাব মোছা: আয়েশা আক্তার, সিনিয়র উপজেলা মৎস্য কর্মকর্তা, ঠাকুরগাঁও সদর।

চিত্র-২ এ রাজস্ব খাতের আওতায় নারগুন হিজড়া পল্লী পুকুর, ঠাকুরগাঁও সদরে পোনা অবমুক্ত করছেন জনাব মো: মাহবুবুর রহমান, জেলা প্রশাসক, ঠাকুরগাঁও, জনাব মো: খালিদুজ্জামান, জেলা মৎস্য কর্মকর্তা, ঠাকুরগাঁও, জনাব অরুনাংশু দত্ত টিটো, চেয়ারম্যান, উপজেলা পরিষদ, ঠাকুরগাঁও সদর, জনাব আবু তাহের মো: শামসুজ্জামান, উপজেলা নির্বাহী অফিসার, ঠাকুরগাঁও সদর ও জনাব মোছা: আয়েশা আক্তার, সিনিয়র উপজেলা মৎস্য কর্মকর্তা, ঠাকুরগাঁও সদর।

চিত্র-৩

চিত্র-৪

চিত্র-৩ এ রাজস্ব খাতের আওতায় জেলা পরিষদ পুকুর, ঠাকুরগাঁও এ পোনা অবমুক্ত করছেন জনাব মো: আশরাফুজ্জামান, সিনিয়র সহকারী পরিচালক, উপপরিচালকের দপ্তর, মৎস্য অধিদপ্তর, রংপুর বিভাগ, রংপুর, জনাব মো: খালিদুজ্জামান, জেলা মৎস্য কর্মকর্তা, ঠাকুরগাঁও, জনাব আবু তাহের মো: শামসুজ্জামান, উপজেলা নির্বাহী অফিসার, ঠাকুরগাঁও সদর ও জনাব মোছা: আয়েশা আক্তার, সিনিয়র উপজেলা মৎস্য কর্মকর্তা, ঠাকুরগাঁও সদর।

চিত্র-৪ এ রাজস্ব খাতের আওতায় ৫০ বিজিবি সেক্টর সদর দপ্তর পুকুর, ঠাকুরগাঁও এ পোনা অবমুক্ত করছেন বিজিবি সেক্টর কমান্ডার, ৫০ বিজিবি সেক্টর সদর দপ্তর, ঠাকুরগাঁও, জনাব মো: আশরাফুজ্জামান, সিনিয়র সহকারী পরিচালক, উপপরিচালকের দপ্তর, মৎস্য অধিদপ্তর, রংপুর বিভাগ, রংপুর, জনাব মো: খালিদুজ্জামান, জেলা মৎস্য কর্মকর্তা, ঠাকুরগাঁও, জনাব আবু তাহের মো: শামসুজ্জামান, উপজেলা নির্বাহী অফিসার, ঠাকুরগাঁও সদর ও জনাব মোছা: আয়েশা আক্তার, সিনিয়র উপজেলা মৎস্য কর্মকর্তা, ঠাকুরগাঁও সদর।

পোনা অবমুক্তির সচিত্র প্রতিবেদন

চিত্র-৫

চিত্র-৫ এ রাজস্ব খাতের আওতায় পোনা অবমুক্তকরণের নিমিত্তে চরণখোলা আশ্রয়নের পুকুরের পোনা গ্রহণ করছেন চরণখোলা আশ্রয়নের সভাপতি, উপস্থিত ছিলেন জনাব মো: আশরাফুজ্জামান, সিনিয়র সহকারী পরিচালক, মৎস্য অধিদপ্তর, রংপুর বিভাগ, রংপুর, জনাব মো: খালিদুজ্জামান, জেলা মৎস্য কর্মকর্তা, ঠাকুরগাঁও ও জনাব মোছা: আয়েশা আক্তার, সিনিয়র উপজেলা মৎস্য কর্মকর্তা, ঠাকুরগাঁও সদর।

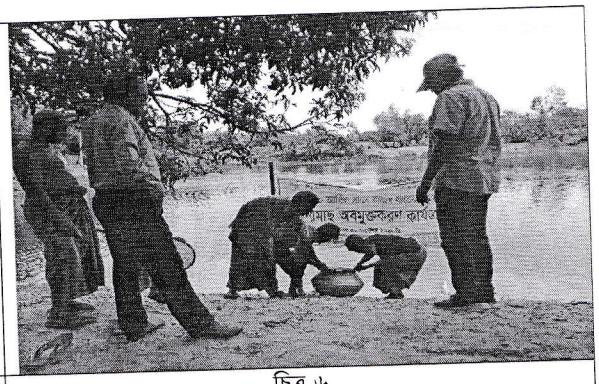

চিত্র-৬

চিত্র-৬ এ রাজস্ব খাতের আওতায় আখানগর ইউনিয়নের লেউটিহারী আশ্রয়নের পুকুরের পোনা অবমুক্ত করছেন করছেন উক্ত আশ্রয়নের সভাপতি শফিউল্লাহ, উপস্থিত ছিলেন জনাব মো: আশরাফুজ্জামান, সিনিয়র সহকারী পরিচালক, মৎস্য অধিদপ্তর, রংপুর বিভাগ, রংপুর, জনাব মো: খালিদুজ্জামান, জেলা মৎস্য কর্মকর্তা, ঠাকুরগাঁও ও জনাব মোছা: আয়েশা আক্তার, সিনিয়র উপজেলা মৎস্য কর্মকর্তা, ঠাকুরগাঁও সদর।

চিত্র-৭

চিত্র-৭ এ রাজস্ব খাতের আওতায় রাজাগাঁও ইউনিয়নের আসাননগর মাদ্রাসা পুকুরের পোনা অবমুক্ত করছেন করছেন জনাব মো: আশরাফুজ্জামান, সিনিয়র সহকারী পরিচালক, মৎস্য অধিদপ্তর, রংপুর বিভাগ, রংপুর, জনাব মো: খালিদুজ্জামান, জেলা মৎস্য কর্মকর্তা, ঠাকুরগাঁও ও জনাব মোছা: আয়েশা আক্তার, সিনিয়র উপজেলা মৎস্য কর্মকর্তা, ঠাকুরগাঁও সদর। এ সময় সুফলভোগীরা উপস্থিত ছিলেন।

চিত্র-৮

চিত্র-৮ এ রাজস্ব খাতের আওতায় রুহিয়া পশ্চিম ইউনিয়নের সেনিহারী পুকুরের পোনা অবমুক্ত করছেন করছেন জনাব মো: আশরাফুজ্জামান, সিনিয়র সহকারী পরিচালক, মৎস্য অধিদপ্তর, রংপুর বিভাগ, রংপুর, জনাব মো: খালিদুজ্জামান, জেলা মৎস্য কর্মকর্তা, ঠাকুরগাঁও ও জনাব মোছা: আয়েশা আক্তার, সিনিয়র উপজেলা মৎস্য কর্মকর্তা, ঠাকুরগাঁও সদর। এ সময় সুফলভোগীরা উপস্থিত ছিলেন।

পোনা অবমুক্তির সচিত্র প্রতিবেদন

চিত্র-৯

চিত্র-৯ এ অনলাইনে পোনামাছ অবমুক্তকরণ কাযক্রম তদারকি করছেন মো: মনিরুল ইসলাম, উপপরিচালক, মৎস্য অধিদপ্তর, রংপুর বিভাগ, রংপুর, ড. মো: রাজু আহমেদ, সহকারী পরিচালক, এনএটিপি-২ প্রকল্প।

ঠাকুরগাঁও জেলা পরিষদ পুকুরে পোনা মাছ অবমুক্ত

মজহারুল ইসলাম বাদল,ঠাকুরগাঁও প্রতিনিধিঃ | 08 September, 2022 | 97

সিনিয়র উপজেলা মৎস দপ্তর ঠাকুরগাঁও এর বাস্তবায়নে রাজস্ব খাতের আওতায় ২০২২-২০২৩ অর্থ বছর প্রকল্পের অর্থায়নে ঠাকুরগাঁওয়ে পোনা মাছ অবমুক্ত করা হয়েছে।০৮ সেপ্টেম্বর (বৃহস্পতিবার) দুপুরে ঠাকুরগাঁও জেলা [redacted]দ পুকুরে প্রায় ২০ কেজি পোনা মাছ অবমুক্ত করা হয়।

চিত্র-১০

চিত্র-১০ এ আমার জনতা অনলাইন নিউজে ঠাকুরগাঁও সদর উপজেলার পোনা অবমুক্তকরণের খবর প্রকাশ

চিত্র-১১

চিত্র-১১ এ নিউজ ভিশন বিডি অনলাইন নিউজে ঠাকুরগাঁও সদর উপজেলার পোনা অবমুক্তকরণের খবর প্রকাশ

ঠাকুরগাঁও জেলা পরিষদ পুকুরে পোনা মাছ অবমুক্ত করা হয়েছে

ঠাকুরগাঁও জেলা প্রতিনিধি

সিনিয়র উপজেলা মৎস দপ্তর ঠাকুরগাঁও এর বাস্তবায়নে রাজস্ব খাতের আওতায় ২০২২-২০২৩ অর্থ বছর প্রকল্পের অর্থায়নে ঠাকুরগাঁওয়ে পোনা মাছ অবমুক্ত করা হয়েছে। ০৮ সেপ্টেম্বর (বৃহস্পতিবার) দুপুরে ঠাকুরগাঁও জেলা পরিষদ পুকুরে প্রায় ২০ কেজি পোনা মাছ অবমুক্ত করা হয়। এ সময় উপস্থিত ছিলেন রংপুর মৎস্য বিভাগের উপ পরিচালক আশরাফুজ্জামান, ঠাকুরগাঁও জেলা মৎস কর্মকর্তা খালিদুজ্জামান, ঠাকুরগাঁও সদর উপজেলা নির্বাহী অফিসার আবু তাহের মোঃ শামসুজ্জামান, সিনিয়র উপজেলা মৎস কর্মকর্তা মোছাঃ আয়েশা আক্তার, ঠাকুরগাঁও জেলা পরিষদের নির্বাহী প্রকৌশলী জাকির হোসেন, হিসাব রক্ষক দিলীপ কুমার রায়, উচ্চমান সহকারী সুধীর চন্দ্র রায়, অফিস সহকারী তপন কুমার সরকার, নাজমুল হকসহ মৎস্য অফিসের কর্মকর্তা ও কর্মচারীগন উপস্থিত ছিলেন।

চিত্র-১২

চিত্র-১২ এ সংবাদপত্রে ঠাকুরগাঁও সদর উপজেলার পোনা অবমুক্তকরণের খবর প্রকাশ