

**ADDENDUM  
OF  
RESETTLEMENT ACTION PLAN (RAP)  
FOR DEVELOPMENT OF  
50 MW SOLAR POWER PLANT PROJECT,  
SONAGAZI, FENI, BANGLADESH**



**ELECTRICITY GENERATION COMPANY OF BANGLADESH LIMITED,  
POWER DIVISION,  
MINISTRY OF POWER, ENERGY AND MINERAL RESOURCES  
GOVERNMENT OF THE PEOPLE'S REPUBLIC OF BANGLADESH**

**November, 2020**

**ACRONYMS**

AH	-	Affected Household
AHH	-	Affected Household Head
AP	-	Affected Person
ARIPO	-	Acquisition and Requisition of Immovable Property Ordinance
BDT	-	Bangladeshi Taka
CCL	-	Cash Compensation under Law
CMP	-	Current Market Price
CMV	-	Current Market Value
DAE	-	Department of Agriculture Extension
DC	-	Deputy Commissioner
EM	-	Entitlement Matrix
FGD	-	Focus Group Discussion
GoB	-	Government of Bangladesh
GRC	-	Grievance Redress Committee
GRM	-	Grievance Redress Mechanism
EGCB	-	Electricity Generation Company of Bangladesh
RAP	-	Resettlement Action Plan
RC	-	Replacement Cost
RoW	-	Right of Way
RV	-	Replacement Value
VH	-	Vulnerable Households
VA	-	Vulnerability Allowance
WB		World Bank

### DEFINITIONS OF TERMS

- Affected Person (AP)** - Includes any person, affected households, firms or private institutions who, on account of changes that result from the project will have their (i) standard of living adversely affected; (ii) right, title, or interest in any house, land (including residential, commercial, agricultural, forest, and/or grazing land), water resources, or any other moveable or fixed assets acquired, possessed, restricted, or otherwise adversely affected, in full or in part, permanently or temporarily; and/or (iii) business, occupation, place of work or residence, or habitat adversely affected, with physical or economic displacement.
- Assistance** - Means support, rehabilitation and restoration measures extended in cash and/or kind over and above the compensation for lost assets.
- Compensation** - Means payment in cash or kind for an asset to be acquired or affected by project at replacement cost at current market value (according to WB) or at CCL (GoB regulation) whichever is higher.
- Community** - A community is commonly considered as a social group of people living in a given geographical area (here community will comprise of the unauthorized people living in the concerned site) who share common norms, values, identity and often a sense of a common civic. These people tend to define those social ties as important to their identity, practice, and roles in social institutions like family, home, work, government, society, or humanity. For this document, the affected population living in the area could be considered as a community.
- Cut-Off-Date** - Generally, refers to the date after which eligibility for compensation or resettlement assistance (as the case may be) will not be considered.  
Starting date of census considered as eligibility Cut-Off-Date.
- Displaced Person (DP)** - As per World Bank, OP 4.12, displaced persons are those who are physically displaced (relocation, loss of residential land, or loss of shelter) and or economically displaced (loss of land, assets, access to assets, income sources, or means of livelihoods) as a result of (i) involuntary acquisition of land, or (ii) involuntary restrictions on land use.
- Entitlements** - Include the range of measures comprising cash or kind compensation, relocation cost, income restoration assistance, transfer assistance, income substitution and business restoration, which are due to affected households, depending on the type and degree/nature of their losses, to restore their social and economic base.

Addendum of Resettlement Action Plan (RAP)  
50 MW ac Solar Power Plant/ **Scaling-up Renewable Energy Project**

---

<b>Eminent Domain</b>	- Refers to the regulatory authority of the Government to obtain land for public purpose/interest or use as described in the 1982 Ordinance and Land Acquisition Law.
<b>Household</b>	- A household includes all persons living and eating together (sharing the same kitchen and cooking food together as a single-family unit).
<b>Inventory of Loses</b>	- Includes the inventory of the affected properties during census survey for record of affected or lost assets for preparation of the Resettlement Plan.
<b>Non-titled</b>	- Means those who have no recognizable rights or claims to the land that they are occupying as per national laws and includes people using private or public land without permission, permit or grant i.e. those people without legal title to land and/or structures occupied or used by them. .
<b>Relocation</b>	- Rebuilding and reinstalling of housing, assets/properties including productive land, and public and private infrastructure, in a new location.
<b>Replacement Value</b>	- As per WB policy refers to the value of assets to replace the loss at current market price, or its equivalent, and is the amount of cash or kind needed to replace an asset in the existing condition, including transportation cost.
<b>Resettlement &amp; Rehabilitation</b>	- Resettlement refers to rebuilding housing, assets, including productive land and public infrastructure in another location while rehabilitation means restoration of income, livelihoods, and re-establishment of sociocultural system.
<b>Resettlement</b>	- Means mitigation of all the impacts associated with land acquisition, including relocation and reconstruction of physical assets, such as housing and restoration of income and livelihoods in post-relocation period.
<b>Structures</b>	- Refer to all buildings, primary structures (residential and commercial) and secondary structures (fences and walls, tube-wells, poultry and cattle shed, concrete stairs, concrete drains, latrines etc.)
<b>Vulnerable Households</b>	- include households those are: (i) headed by single men or woman with dependents with low incomes; (ii) headed by old/disabled people without means of livelihood support; (iii) households that fall on or below the poverty line; (iv) households of small ethnic communities; (v) poor households without title to land; and (v) households of socially marginalized group or caste.

**Table of Contents**

ACRONYMS.....	1
DEFINITIONS OF TERMS .....	2
1. Project Background .....	5
2. Purpose of the Addendum to the RAP .....	5
3. Project Location.....	5
4. Land Acquisition and Project Impact.....	6
5. Approval and Disclosure of the addendum of RAP .....	7
6. Stakeholders Consultation .....	7
8. Grievance redress mechanism .....	8
9. Monitoring, evaluation and reporting.....	8
ANNEX A: Land Owner’s List .....	9
ANNEX B: Share Cropper’s List.....	10
ANNEX C: Vulnerable Households’ List .....	5
ANNEX D: Honorarium of Livelihood training .....	6
ANNEX E: Ship distribution among the trainee.....	11

### **1. Project Background**

The Electricity Generation Company of Bangladesh (EGCB) had acquired 999.65 acres of land at Purbo Borodholi Mouza in Char Chandia, Sonagazi Upazila under Feni district in October 2017, for the GoB financed Grid Connection and Renewable Energy Project, including the 165.5 acres for the Bank financed portion under Scaling –up Renewable Energy Project (SREP). The proposed Bank financed project involves setting up of 50 MW AC solar power plant along with power evacuation facility. EGCB had prepared the RAP for the 165.5 acres of land, which was approved and disclosed following Bank procedures in October 2018<sup>1</sup>. Land compensation and livelihood trainings under the main RAP were completed for 10 landowners out of 11 (one owner has not lived in the locality for many years and the DC’s office is yet to locate him), 22 sharecroppers and 11 vulnerable HHs. The compensation money for the one remaining one landowner is kept with DC’s escrow account. Power generated from the proposed 50 MW AC power plant will be evacuated in the national grid through a 230kv transmission line to the Miresshorai BEZA substation for which EGCB has also prepared a separate RAP that has been cleared by the Bank, and disclosed to EGCB and World Bank websites.

### **2. Purpose of the Addendum to the RAP**

EGCB has prepared this addendum to the main RAP as contractors for the plant later intimated that an additional 44.5 acres of land would be required to construct internal roads and dyke for the Solar AC power plant. This will be taken from the rest of the 999.65 acres of land that EGCB has already acquired in 2017.

This additional already acquired 44.5 acres of land affected 5 landowners and 4 sharecroppers who now fall under the Bank project as new entities. The 5 land owners and 4 share croppers have already been compensated in full during the acquisition process for the 999.65 acres in October 2017. This addendum summaries the total impacts for entire 210 acres of land, compensation status, implementation of RAP and livelihood restoration plan. Legal framework, institutional arrangement, Grievance Redressal Mechanism and monitoring will remain same as the main RAP.

### **3. Project Location**

The project site is located at Purbo Barodhuli mauza in Char Chandia union of Sonagazi Upazila under Feni District. The project site is single cropped low productivity land. The project site becomes inundated during the monsoon season for 4-5 month. Only aman rice is cultivated in the land and rest of the time is used as grazing land. The proposed project site is situated about 6.5 km south-west as well as ends of the Sonagazi Upazila and 175 km south-east zero point of Dhaka city. The site is located north-west side of the confluence of Feni and Choto Feni River. The

---

<sup>1</sup>

[http://old.egcb.com.bd/report/RAP\\_Document\\_of\\_Feni\\_50\\_MW\\_Solar\\_Power\\_Plant\\_Project.pdf](http://old.egcb.com.bd/report/RAP_Document_of_Feni_50_MW_Solar_Power_Plant_Project.pdf)

site is situated beside the left bank of the Choto Feni River, Sandwip channel on the south, agricultural land and village on the north, Feni River on the east and existing road on the west.

Figure 1: Map of proposed project location

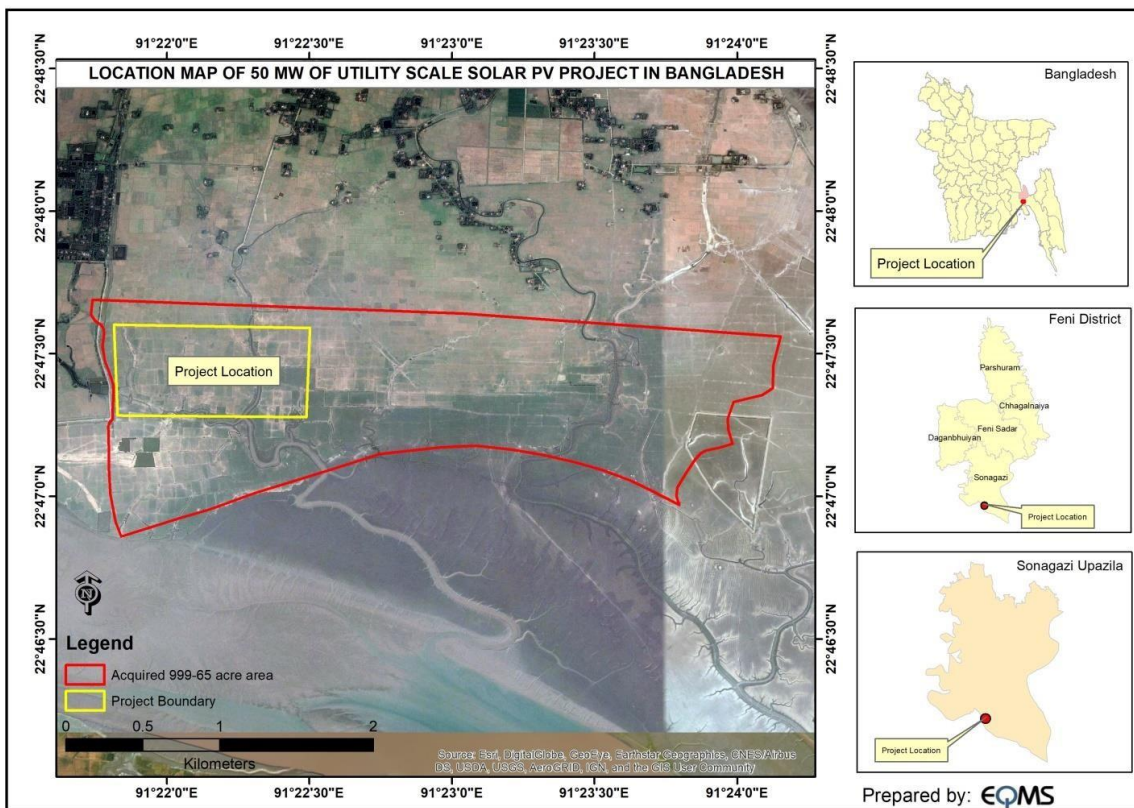

#### 4. Land Acquisition and Project Impact

The 50MW solar power plant requires 210 acres of land (including the additional 44.5 acres of land) which will be taken from the 999.65 acres of acquired land in Purbo Borodhuli Mouza in Char Chandia Union of Sonagazi Upazila under Feni District. As mentioned earlier, all the affected land owners, share croppers are already compensated for the additional 44.5 acres of land in 2017. However, EGCB has screened the sites again during preparation of this addendum and no additional impacts are identified. The entire project site (210 acres of land) is low-lying land (*nal*); no residential or commercial structures were found during the screening. No squatters were also identified. The land remains inundated during the rainy season. Due to the additional land requirements, the total project affected HHs are 42 comprising of 16 land owners and 26 are sharecroppers. Among the 42 HHs, 14 HHs are identified as vulnerable considering their income level. No physical displacement will occur in this project. No tribal people were identified during screening, census and consultations. List of all land owners, sharecroppers and vulnerable HHs are attached with Annex **A, B and C**.

**Table 1: Summary of Project Impact**

<b>Types of affected HHs</b>	<b>For 165.5 acres acquires land</b>	<b>For 44.5 acres acquires land</b>	<b>For 210 acres land</b>
Affected land owners	11	5	16
Sharecroppers	22	4	26
Vulnerable HHs	11	3	14

### **5. Approval and Disclosure of the addendum of RAP**

Once this addendum will be approved by the Ministry of Power, Energy and Mineral Resources (MPEMR) and World Bank, will be disclosed to EGCB and World Bank websites.

### **6. Stakeholders Consultation**

EGCB has conducted consultation meetings with all land owners and sharecroppers for the additional land. Everybody confirmed that they have received compensation for the loss of land and crops from DC in 2017. These new entities for the additional land were also taken under consideration for livelihood training and compensation/ grant together with the affected HHs for 165.5 acres of land in 2019. Affected land owners and sharecroppers also confirmed that the compensation they received for the land and crops are higher than the market rate.

### **7. Implementation Status of main RAP and Addendum**

Among 16 landowners, compensation for land already paid to 15 landowners through Deputy Commissioner (DC), Feni. One owner has not lived in the locality for many years and the DC's office is yet to locate him, so that land owner's compensation money is kept with DC's escrow account. EGCB will consult with the local communities and relevant stakeholders to identify the missing land owners. It may be mentioned that the government rate of land compensation was higher than that replacement cost assessed by the RAP consultants and ultimately the RAP used the higher government assessed rates; thus, the latter rate was applied for the whole 999.65 acres.

According to the requirement of RAP, EGCB has conducted 03-days livelihood restoration training program for identified 22 share-croppers and 11 vulnerable households in 2019. EGCB has also included 4 sharecroppers and 3 vulnerable hhs identified for the additional land to the livelihood training program. A part of the training program, all participants have received a pair of sheep, mango tree seedlings, and honorarium of BDT 1500 each. EGCB has further communicated with the participants, and found that they are using the training experience in different productive activities. List of livelihood trainees and benefits received by the trainees after the training is attached with **Annex D and E**.

**8. Grievance redress mechanism**

EGCB has already formed grievance redress mechanism at local and PIU level. Both are well functioning and new entities are already being informed about the grievance mechanism.

**9. Monitoring, evaluation and reporting**

The same monitoring, evaluation and reporting procedures will be followed for this addendum as mentioned with the main RAP of this project.

**ANNEX A: Land Owner's List**

Sl	Name	Successor's Name	Father's Name	Village
1	Narayan Chandra Nath		Shachindra Kumar Nath	Char Chandia
2	Din Bandhu Ray		Prakash Chandra Ray	Char Chandia
3	Gobinda Kumar Ray		Dhananjay Kumar Ray	Char Chandia
4	Shuresh Chandra Ray		Bharat Chandra Ray	Char Chandia
5	Late. Rejaul Haque	1. Selim 2. Abu Sufian 3. Abu Tahir 4. Sheikh Mojid 5. Sheikh Forid	Nur Mia	Purba Baradhali
6	Moksud Mia		Nur Mohammed	Purba Baradhali
7	Mabul Haque		Nuru Mia	Char Chandia
8	Tajul Haque		Nuru Mia	Purba Baradhali
9	Kamal Uddin		Abdul Malek	Purba Baradhali
10	Abul Kashem		Abdur Rashid	Purba Baradhali
11	Late. Ajjul Haque	1. Abul Hashem 2. Abdul Halim 3. Khudeja 4. Monowara	Late. Nur Mohammed	Char Chandia
<b>Land owners for the additional Land</b>				
12	Abu Ahammed*		Siddiqur Rahman	Purba Baradhali
13	Anisul Haque*		Nur Mohammed	Purba Baradhali
14	Ram Ratan Das*	1. Surendra Kumar Das 2. Monoronjon Das		Char Chandia
15	Mofizol Haque*		Khayej Ahmed	Char Chandia
16	Abul Hossain*		Rustom Ali	Purba Baradhali

\* The project affected persons were added due to additional 44.5 acres of land

Addendum of Resettlement Action Plan (RAP)  
50 MW ac Solar Power Plant/**Scaling-up Renewable Energy Project**

**ANNEX B: Share Cropper's List**

Sl	Name	Father's Name	Village
1.	Amjad Hossain	Abdul Malek	Adarsha Gram
2.	Harunor Rashid	Abu Ahmed	Adarsha Gram
3.	Jahangir Hossain	Ayub Ali	Adarsha Gram
4.	Salim	Bhuli Majhi	Purba Baradhali
5.	Jamal Uddin	Nur Islam	Dakshin Char Darbesh
6.	Sujon	Nurul Haque	Purba Baradhali
7.	Ripon Mia	Bacchu Patwari	Dakshin Char Darbesh
8.	Shuhag	Abu Taher	Adarsha Gram
9.	Shobuj	Nurul Haque	Purba Baradhali
10.	Kamal Uddin Ahmed	Sayed Ahmed	Purba Baradhali
11.	Shekh Bahar	Shekandar Mia	Dakshin Char Darbesh
12.	Anwar	Chunnu Mia	Purba Baradhali
13.	Jamshed Alam	Asanullah	Dakshin Char Darbesh
14.	Helal	Abdul shukkur	Purba Baradhali
15.	Alamgir	Abul Khayer	Adarsha Gram
16.	Main Uddin	Shahab Uddin	Adarsha Gram
17.	MD. Khukon	Abul Malek	Adarsha Gram
18.	Mosharraf Hossain	Abu Ahmed	Adarsha Gram
19.	Hafejullah	Abdur Rab	Char Darbesh
20.	Rafique	Lokman	Dakshin Char Darbesh
21.	Abul Hashem	Mofijul Haque	Purba Baradhali
22.	Shohid	Abu Yusuf	Adarsha Gram
<b>Sharecroppers for the Additional Land</b>			
23.	Lokman Hosen*	Sheikh ahammed	Dakshin Char Darbesh
24.	Ahsan Ullah*	Mabul Haque	Dakshin Char Darbesh
25.	Nur Nobi*	Kala Mia	Adarsha Gram
26.	Abul Kashem*	Abdur Rashid	Dakshin Char Chandia

\* The project affected persons were added due to additional 44.5 acres of land

### ANNEX C: Vulnerable Households' List

Name of the Household's Head	Yearly Income
Narayan Chandra Das	96000
Selim	120000
Abu Sufian	48000
Abu Tahir	36000
Sheikh Mojid	36000
Sheikh Forid	36000
Tajul Haque	96000
Monowara	84000
Khudeja	72000
Abdul Halim	72000
Abul Hashem	96000
Bibi Hajera*	78000
Sobura Khatun*	80000
Bibi Mariyam*	94000

\* The project affected persons were added due to additional 44.5 acres of land

## ANNEX D: Honorarium of Livelihood training



### সোনাগাজী উপজেলায় ৫০ মেগাওয়াট সৌর বিদ্যুৎ কেন্দ্র নির্মাণ প্রকল্প বাস্তবায়নে ক্ষতিগ্রস্ত জনগণের আয়বৃদ্ধিমূলক প্রশিক্ষণে প্রশিক্ষনার্থীদের মাঝে প্রশিক্ষণ সম্মানী প্রদানের মাষ্টাররোল

ক্র:নং	নাম, পিতার নাম ও ঠিকানা	মোবাইল নম্বর	১৭/০৯/১৯৩৯ থেকে ১৯/০৯/১৯৩৯ পর্যন্ত ০৩ দিনের প্রশিক্ষণ সম্মানী	গ্রহণকারীর স্বাক্ষর
১.	আবু সুফিয়ান, পিতা-মৃত রেজাউল হক, গ্রাম-পূর্ব বড়ধলী, চরচান্দিয়া, সোনাগাজী, ফেনী।	০১৮৫৭৮৩৮৫৮৫	২,৫০০/-	
২.	আবু তাহের, পিতা-মৃত রেজাউল হক, গ্রাম-পূর্ব বড়ধলী, চরচান্দিয়া, সোনাগাজী, ফেনী।	০১৮৮৩৩০১৮৬৩	২,৫০০/-	
৩.	শেখ মজিদ, পিতা-মৃত রেজাউল হক, গ্রাম-পূর্ব বড়ধলী, চরচান্দিয়া, সোনাগাজী, ফেনী।	০১৮৮৩৩০১৮৬৩	২,৫০০/-	
৪.	কামাল উদ্দিন, পিতা-সাইয়িদ আহাম্মদ, গ্রাম-পূর্ব বড়ধলী, চরচান্দিয়া, সোনাগাজী, ফেনী।	০১৮৫৪৪৮৫৯১৮	২,৫০০/-	
৫.	আবুল হাসেম, পিতা- <del>আবুল</del> হক, গ্রাম-পূর্ব বড়ধলী, চরচান্দিয়া, সোনাগাজী, ফেনী।		২,৫০০/-	
৬.	জাহাঙ্গীর <del>আবুল</del> পিতা- আইয়ুব আলী, গ্রাম-আদর্শ গ্রাম, চরদরবেশ, সোনাগাজী, ফেনী।	০১৮৬৯৯১৮৯১৮	২,৫০০/-	জাহাঙ্গীর আলী
৭.	মোঃ সূজা উদ্দিন সূজন, পিতা- নুরুল হক, গ্রাম-পূর্ব বড়ধলী, চরচান্দিয়া, সোনাগাজী, ফেনী।	০১৮১৩৩৮৫৫২৭	২,৫০০/-	
৮.	রিপন মিয়া, পিতা-মৃত বাচ্চা মিয়া, গ্রাম-দক্ষিণ চরদরবেশ, সোনাগাজী, ফেনী।	০১৮৬১০৯৩৬১৯	২,৫০০/-	রিপন
৯.	মোঃ শাহজাহান সোহাগ, পিতা- মৃত আবু তাহের, গ্রাম-আদর্শ গ্রাম, চরদরবেশ, সোনাগাজী, ফেনী।	০১৮৬৬৯২২৭৫৮	২,৫০০/-	মোঃ শাহজাহান

মোঃ সোহেল পরিভেজ  
 উপজেলা নির্বাহী অফিসার  
 সোনাগাজী, ফেনী।



THE WORLD BANK  
IBRD • IDA | WORLD BANK GROUP

সোনাগাজী উপজেলায় ৫০ মেগাওয়াট সৌর বিদ্যুৎ কেন্দ্র নির্মাণ  
প্রকল্প বাস্তবায়নে ক্ষতিগ্রস্ত জনগণের আয়বৃদ্ধিমূলক প্রশিক্ষণে  
প্রশিক্ষনার্থীদের মাঝে প্রশিক্ষণ সম্মানী প্রদানের মাষ্টাররোল

ক্র:নং	নাম, পিতার নাম ও ঠিকানা	মোবাইল নম্বর	১৭/০৯/১৯খ্রিঃ থেকে ১৯/০৯/১৯খ্রিঃ পর্যন্ত ০৩ দিনের প্রশিক্ষণ সম্মানী	গ্রহণকারীর স্বাক্ষর
১০.	আনোয়ার আহাম্মদ, পিতা-শেখ আহাম্মদ (চুল্লু মিয়া), গ্রাম-পূর্ব বড়ধলী, চরচান্দিয়া, সোনাগাজী, ফেনী।	০১৮৮৫২৬২৬২৯	২,৫০০/-	আনোয়ার
১১.	মোশারফ হোসেন, পিতা-আবু আহাম্মদ, গ্রাম-আদর্শ গ্রাম, চরদরবেশ, সোনাগাজী, ফেনী।	০১৮২৩৭৭২৩৯৮	২,৫০০/-	মোশারফ হোসেন
১২.	হাফেজ উল্যাহ, পিতা-আবদুর রব, গ্রাম-দক্ষিণ চরদরবেশ, সোনাগাজী, ফেনী।	০১৮৩১১২৯০৭৫	২,৫০০/-	
১৩.	শহীদুল ইসলাম, পিতা-আবু ইউসুফ, গ্রাম-আদর্শ গ্রাম, চরদরবেশ, সোনাগাজী, ফেনী।	০১৮৪০২৪৪৫৫২	২,৫০০/-	
১৪.	মকসুদ মিয়া, পিতা-মৃত নুর মোহাম্মদ, গ্রাম-পূর্ব বড়ধলী, চরচান্দিয়া, সোনাগাজী, ফেনী।	০১৮২৯২৮১৬০৬	২,৫০০/-	মকসুদ মিয়া
১৫.	সেলিম, পিতা-মৃত রেজাউল হক, গ্রাম-পূর্ব বড়ধলী, চরচান্দিয়া, সোনাগাজী, ফেনী।	০১৮৪৯৬৮১৬১০	২,৫০০/-	সেলিম
১৬.	বিবি হাজেরা, স্বামী-শেখ ফরিদ, গ্রাম-পূর্ব বড়ধলী, চরচান্দিয়া, সোনাগাজী, ফেনী।	০১৮৭৯৭৬১৫২২	২,৫০০/-	বিবি হাজেরা
১৭.	আবদুল হালিম, পিতা-মৃত মাবুল হক, গ্রাম-চরচান্দিয়া, সোনাগাজী, ফেনী।		২,৫০০/-	আবদুল হালিম
১৮.	মনোয়ারা বেগম, পিতা-মৃত মাবুল হক, গ্রাম-চরচান্দিয়া, সোনাগাজী, ফেনী।	০১৮৭৮৩১৬৬৯৬	২,৫০০/-	মনোয়ারা বেগম

মোঃ সোহেল পারভেজ  
উপজেলা নির্বাহী অফিসার  
সোনাগাজী, ফেনী।



THE WORLD BANK  
IBRD - IDA | WORLD BANK GROUP

সোনাগাজী উপজেলায় ৫০ মেগাওয়াট সৌর বিদ্যুৎ কেন্দ্র নির্মাণ  
প্রকল্প বাস্তবায়নে ক্ষতিগ্রস্ত জনগণের আয়বৃদ্ধিমূলক প্রশিক্ষণে  
প্রশিক্ষনার্থীদের মাঝে প্রশিক্ষণ সম্মানী প্রদানের মাষ্টাররোল

ক্র:নং	নাম, পিতার নাম ও ঠিকানা	মোবাইল নম্বর	১৭/০৯/১৯খ্রিঃ থেকে ১৯/০৯/১৯খ্রিঃ পর্যন্ত ০৩ দিনের প্রশিক্ষণ সম্মানী	গ্রহণকারীর স্বাক্ষর
১৯.	খতিজা খাতুন, পিতা-মাবুল হক, গ্রাম-চরচান্দিয়া, সোনাগাজী, ফেনী।		২,৫০০/-	
২০.	আবুল হাশিম, পিতা-মাবুল হক, গ্রাম-চরচান্দিয়া, সোনাগাজী, ফেনী।		২,৫০০/-	
২১.	ছবুরা খাতুন, স্বামী-তাজুল হক, গ্রাম-পূর্ব বড়ধলী, চরচান্দিয়া, সোনাগাজী, ফেনী।		২,৫০০/-	
২২.	গিয়াস উদ্দিন, পিতা-আজিজুল হক, গ্রাম-পূর্ব বড়ধলী, চরচান্দিয়া, সোনাগাজী, ফেনী।	০১৮৫৯৪৮৪৩৩৩	২,৫০০/-	
২৩.	আমজাদ হোসেন, পিতা- আবদুল মালেক, গ্রাম-আদর্শ গ্রাম, চরদরবেশ, সোনাগাজী, ফেনী।	০১৭৪৮৯৯০২০৯	২,৫০০/-	
২৪.	আবু তাহের সেলিম, পিতা- আবুল কালাম, গ্রাম-পূর্ব বড়ধলী, চরচান্দিয়া, সোনাগাজী, ফেনী।	০১৮৭২২০১৬৫২	২,৫০০/-	
২৫.	আহছান উল্যাহ, পিতা-মাবুল হক, গ্রাম-আদর্শ গ্রাম, চরদরবেশ, সোনাগাজী, ফেনী।	০১৮৭৮২১৩০২৪	২,৫০০/-	
২৬.	লোকমান হোসেন, পিতা-শেখ আহম্মদ, গ্রাম-দক্ষিণ চরদরবেশ, সোনাগাজী, ফেনী।		২,৫০০/-	
২৭.	শেখ বাহার, পিতা-সেকান্তর, গ্রাম-দক্ষিণ চরদরবেশ, সোনাগাজী, ফেনী।	০১৮৮৫২৬৫৭৯০	২,৫০০/-	

মোঃ সোহেলা পারভেজ  
উপজেলা নির্বাহী অফিসার  
সোনাগাজী উপজেলা



THE WORLD BANK  
IBRD - IDA | WORLD BANK GROUP

সোনাগাজী উপজেলায় ৫০ মেগাওয়াট সৌর বিদ্যুৎ কেন্দ্র নির্মাণ  
প্রকল্প বাস্তবায়নে ক্ষতিগ্রস্ত জনগণের আয়বৃদ্ধিমূলক প্রশিক্ষণে  
প্রশিক্ষনার্থীদের মাঝে প্রশিক্ষণ সম্মানী প্রদানের মাষ্টাররোল

ক্রঃনং	নাম, পিতার নাম ও ঠিকানা	মোবাইল নম্বর	১৭/০৯/১৯খ্রিঃ থেকে ১৯/০৯/১৯খ্রিঃ পর্যন্ত ০৩ দিনের প্রশিক্ষণ সম্মানী	গ্রহণকারীর স্বাক্ষর
২৮.	মাইন উদ্দিন, পিতা-আবদুর রশিদ, গ্রাম-আদর্শ গ্রাম, চরদরবেশ, সোনাগাজী, ফেনী।	০১৮২৫৮০১৭০৬	২, ৫৫০/-	মাইন উদ্দিন
২৯.	জামাল উদ্দিন, পিতা-নুর ইসলাম, গ্রাম-দক্ষিণ চরদরবেশ, সোনাগাজী, ফেনী।	০১৮৬৯৬৫০৭৫১	২, ৫৫০/-	জামাল উদ্দিন
৩০.	আবু তাহের, পিতা- নাদরেজ্জামান, গ্রাম-আদর্শ গ্রাম, চরদরবেশ, সোনাগাজী, ফেনী।		২, ৫৫০/-	মেঃ
৩১.	হারুনুর রশিদ, পিতা-আবু আহম্মদ, গ্রাম-দক্ষিণ চরদরবেশ, সোনাগাজী, ফেনী।	০১৮৫৩৩২৫০৫৬	২, ৫৫০/-	হোঃ হারুন
৩২.	নাছির উদ্দিন, পিতা-আজিজুল হক, গ্রাম-পূর্ব বড়ধলী, চরচান্দিয়া, সোনাগাজী, ফেনী।	০১৮৫৮১৫২৫১৩	২, ৫৫০/-	নাছির উদ্দিন
৩৩.	আবদুল কাইয়ুম, পিতা-আবুল কাশেম, গ্রাম-দক্ষিণ চরদরবেশ, সোনাগাজী, ফেনী।	০১৮৬৮২৫১৭৮৯	২, ৫৫০/-	আবদুল কাইয়ুম
৩৪.	নুরুল আফছার সবুজ, পিতা- আবদুর শুকুর, গ্রাম-পূর্ব বড়ধলী, চরচান্দিয়া, সোনাগাজী, ফেনী।	০১৮২৭৪৪৫২৮৩	২, ৫৫০/-	নুরুল আফছার
৩৫.	আবুল কাশেম, পিতা-আবদুর রশিদ, গ্রাম-পূর্ব বড়ধলী, চরচান্দিয়া, সোনাগাজী, ফেনী।	০১৮১৭১৫২৯৪৬৮	২, ৫৫০/-	আবুল কাশেম
৩৬.	বিবি মরিয়ম, পিতা-ছিদ্দিক আহম্মদ, গ্রাম-দক্ষিণ চরচান্দিয়া, সোনাগাজী, ফেনী।		২, ৫৫০/-	বিবি মরিয়ম

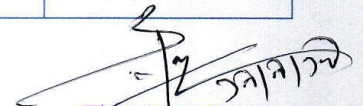
  
মোঃ সোহেল পারভেজ  
উপজেলা নির্বাহী অফিসার  
সোনাগাজী, ফেনী।



THE WORLD BANK  
IBRD • IDA | WORLD BANK GROUP

সোনাগাজী উপজেলায় ৫০ মেগাওয়াট সৌর বিদ্যুৎ কেন্দ্র নির্মাণ  
প্রকল্প বাস্তবায়নে ক্ষতিগ্রস্ত জনগণের আয়বৃদ্ধিমূলক প্রশিক্ষণে  
প্রশিক্ষনার্থীদের মাঝে প্রশিক্ষণ সম্মানী প্রদানের মাষ্টাররোল

ক্র:নং	নাম, পিতার নাম ও ঠিকানা	মোবাইল নম্বর	১৭/০৯/১৯শ্রিঃ থেকে ১৯/০৯/১৯শ্রিঃ পর্যন্ত ০৩ দিনের প্রশিক্ষণ সম্মানী	গ্রহণকারীর স্বাক্ষর
৩৭.	<del>আব্দুল হক</del> পিতা- <del>আব্দুল হক</del> সম্মা-চরদরবেশ, সোনাগাজী, ফেনী।	<del>১৭০৯১৯১৯</del>	২, ৫০০/-	মুহঃ নব্বি
৩৮.	মোঃ শাহজাহান পিতা-নিজাম উদ্দিন গ্রাম-চরদরবেশ, সোনাগাজী, ফেনী।		২, ৫০০/-	শাহজাহান
৩৯.	মোঃ হুমায়ুন কবীর পিতা-আব্দুল হক গ্রাম-চরদরবেশ, সোনাগাজী, ফেনী।		২, ৫০০/-	মোঃ হুমায়ুন কবীর
৪০.	মোঃ হুমায়ুন কবীর পিতা-আব্দুল হক গ্রাম-চরদরবেশ, সোনাগাজী, ফেনী।		২, ৫০০/-	মুহঃ নব্বি

মোঃ সোহেল পারভেজ  
উপজেলা নির্বাহী অফিসার  
সোনাগাজী, ফেনী।

ANNEX E: Ship distribution among the trainee



সোনাগাজী উপজেলায় ৫০ মেগাওয়াট সৌর বিদ্যুৎ কেন্দ্র নির্মাণ  
প্রকল্প বাস্তবায়নে ক্ষতিগ্রস্ত জনগণের আয়বৃদ্ধিমূলক প্রশিক্ষণে  
প্রশিক্ষার্থীদের মাঝে ভেড়া প্রদানের মাস্টাররোল

ক্র:নং	নাম, পিতার নাম ও ঠিকানা	মোবাইল নম্বর	উপকরণের পরিমাণ	গ্রহণকারীর স্বাক্ষর
১.	আব্দুল হুসেইন পিতা: আব্দুল হুসেইন স্বা: পূর্ব বঙ্গবন্দর সোনাগাজী, ঢাকা		০২টি ভেড়া	
২.	আব্দুল হুসেইন পিতা: আব্দুল হুসেইন স্বা: পূর্ব বঙ্গবন্দর সোনাগাজী, ঢাকা		০২টি ভেড়া	মো: সুলতান আলী
৩.	আব্দুল হুসেইন পিতা: আব্দুল হুসেইন স্বা: পূর্ব বঙ্গবন্দর সোনাগাজী, ঢাকা		০২টি ভেড়া	মো: সুলতান আলী
৪.	আব্দুল হান্নান পিতা- মজিবুল হক গ্রাম- পূর্ব বঙ্গবন্দর সোনাগাজী		০২টি ভেড়া	হান্নান
৫.	শেখ মোস্তাফিজ হোসেন পিতা- শেখ মোস্তাফিজ হোসেন গ্রাম- দক্ষিণ চরদরবেঙ্গা সোনাগাজী		০২টি ভেড়া	
৬.	শেখ মজিবুল হক পিতা- মজিবুল হক গ্রাম- পূর্ব বঙ্গবন্দর সোনাগাজী		০২টি ভেড়া	
৭.	আব্দুল হান্নান পিতা- মজিবুল হক গ্রাম- পূর্ব বঙ্গবন্দর সোনাগাজী		০২টি ভেড়া	
৮.	আব্দুল হুসেইন পিতা: আব্দুল হুসেইন স্বা: পূর্ব বঙ্গবন্দর সোনাগাজী, ঢাকা		০২টি ভেড়া	মো: সুলতান আলী
৯.	আব্দুল হান্নান পিতা- মজিবুল হক গ্রাম- পূর্ব বঙ্গবন্দর সোনাগাজী, ঢাকা		০২টি ভেড়া	

মোঃ সোহেল পারভেজ  
উপজেলা নির্বাহী অফিসার  
সোনাগাজী, ফেনী।





সোনাগাজী উপজেলায় ৫০ মেগাওয়াট সৌর বিদ্যুৎ কেন্দ্র নির্মাণ  
প্রকল্প বাস্তবায়নে ক্ষতিগ্রস্ত জনগণের আয়বৃদ্ধিমূলক প্রশিক্ষণে  
প্রশিক্ষার্থীদের মাঝে ভেড়া প্রদানের মাষ্টাররোল

ক্র:নং	নাম, পিতার নাম ও ঠিকানা	মোবাইল নম্বর	উপকরণের পরিমাণ	গ্রহণকারীর স্বাক্ষর
১০.	আবু সুফিয়ান পিতা- মুক্ত রেজাউল হুসেইন গ্রাম- পূর্ব বড়বিলী, সোনাগাজী।		০২টি ভেড়া	
১১.	আবু তাহের পিতা- নাজিরুল হোসেন গ্রাম- দঃ চরদরবেঙ্গা সোনাগাজী।		০২টি ভেড়া	
১২.	আনোয়ার আহম্মদ পিতা- শেখ আহম্মদ গ্রাম- পূর্ব বড়বিলী, সোনাগাজী।		০২টি ভেড়া	আনোয়ার
১৩.	আব্দুল বাজিদ পিতা- আব্দুল রজিদ গ্রাম- পূর্ব বড়বিলী সোনাগাজী।		০২টি ভেড়া	আব্দুল বাজিদ
১৪.	মাহিন উদ্দিন পিতা- আব্দুল রজিদ গ্রাম- দঃ চরদরবেঙ্গা সোনাগাজী।		০২টি ভেড়া	মাহিন উদ্দিন
১৫.	আব্দুল বাজিদ পিতা- আব্দুল বাজিদ গ্রাম- দঃ চরদরবেঙ্গা সোনাগাজী।		০২টি ভেড়া	আব্দুল বাজিদ
১৬.	হাফিজ উল্লাহ পিতা- আব্দুল রব গ্রাম- দঃ চরদরবেঙ্গা সোনাগাজী।		০২টি ভেড়া	
১৭.	মোঃ হোসেন পিতা- মুক্ত রেজাউল হুসেইন গ্রাম- পূর্ব বড়বিলী সোনাগাজী।		০২টি ভেড়া	মোঃ হোসেন
১৮.	মোঃ আহম্মদ পিতা- মুক্ত আবু তাহের গ্রাম- চরদরবেঙ্গা, সোনাগাজী।		০২টি ভেড়া	মোঃ আহম্মদ

মোঃ সোহেল পারভেজ  
উপজেলা নির্বাহী অফিসার  
সোনাগাজী, ফেনী।



সোনাগাজী উপজেলায় ৫০ মেগাওয়াট সৌর বিদ্যুৎ কেন্দ্র নির্মাণ  
প্রকল্প বাস্তবায়নে ক্ষতিগ্রস্ত জনগণের আয়বৃদ্ধিমূলক প্রশিক্ষণে  
প্রশিক্ষার্থীদের মাঝে ভেড়া প্রদানের মাষ্টাররোল

ক্রঃনং	নাম, পিতার নাম ও ঠিকানা	মোবাইল নম্বর	উপকরণের পরিমাণ	গ্রহণকারীর স্বাক্ষর
১৯.	নাছির উদ্দিন পিতা-আবুত্বুল হক গ্রাম- পূর্ব বড়বিলী, সোনাগাজী.		০২টি ভেড়া	নাছির
২০.	মুহম্মদ মিদর পিতা- মুত মুত মোহাম্মদ গ্রাম- পূর্ব বড়বিলী, সোনাগাজী.		০২টি ভেড়া	মুহম্মদ মিদর
২১.	জাহাঙ্গীর আলম পিতা- আহম্মদ আলী গ্রাম- দঃ চরদরবেশ সোনাগাজী.		০২টি ভেড়া	জাহাঙ্গীর আলম
২২.	বাহম্ম শুল্যাত পিতা- সেবগনুর রিফাত গ্রাম- দঃ চরদরবেশ সোনাগাজী.		০২টি ভেড়া	
২৩.	আহম্মদ হুসনাম পিতা- আবু হুসনাম গ্রাম- দঃ চরদরবেশ সোনাগাজী.		০২টি ভেড়া	
২৪.	খুরশিদ আলমহার মল্লিক পিতা- আবুত্বুল আলমহার গ্রাম- পূর্ব বড়বিলী, সোনাগাজী.		০২টি ভেড়া	খুরশিদ আলমহার
২৫.	জামাল উদ্দিন পিতা- গুর হুসনাম গ্রাম- দঃ চরদরবেশ সোনাগাজী.		০২টি ভেড়া	জামাল উদ্দিন
২৬.	আবুত্বুল হোসেন পিতা- আবুত্বুল আলমহার গ্রাম- দঃ চরদরবেশ সোনাগাজী, (ডেল)		০২টি ভেড়া	আবুত্বুল হোসেন
২৭.	হাজির আলম পিতা: আবু হাজির গ্রাম: দঃ চরদরবেশ সোনাগাজী, (ডেল)		০২টি ভেড়া	হাজির আলম

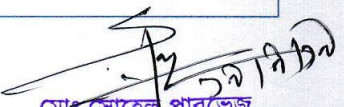
  
মোঃ সোহেল পারভেজ  
উপজেলা নির্বাহী অফিসার  
সোনাগাজী, ফেনী।



সোনাগাজী উপজেলায় ৫০ মেগাওয়াট সৌর বিদ্যুৎ কেন্দ্র নির্মাণ  
প্রকল্প বাস্তবায়নে ক্ষতিগ্রস্ত জনগণের আয়বৃদ্ধিমূলক প্রশিক্ষণে  
প্রশিক্ষনার্থীদের মাঝে ভেড়া প্রদানের মাষ্টাররোল

ক্র:নং	নাম, পিতার নাম ও ঠিকানা	মোবাইল নম্বর	উপকরণের পরিমাণ	গ্রহণকারীর স্বাক্ষর
২৮.	পুর বকসম বিন্দু পিতা- বাবু পাটোয়ারী গ্রাম- দঃ চৌদতলা, সোনাগাজী		০২টি ভেড়া	বিন্দু
২৯.	বিবি হাজেরা স্বামী- শেখ ফরিদ গ্রাম- পূর্ব বড়িলী, সোনাগাজী		০২টি ভেড়া	বিবি হাজেরা
৩০.	ছব্বা খান্দান স্বামী- ভাজুল হক গ্রাম- পূর্ব বড়িলী, সোনাগাজী,		০২টি ভেড়া	ছব্বা
৩১.	মোহাম্মদ হোসেন পিতা: মৃত মোহাম্মদ হক স্বামী: মোহাম্মদ সোনাগাজী (চেল)		০২টি ভেড়া	মোহাম্মদ হোসেন
৩২.	মুস্তাফা খান্দান পিতা: মোহাম্মদ হক স্বামী: মৃত হাজেরা সোনাগাজী, চেল,		০২টি ভেড়া	
৩৩.	মুস্তাফা খান্দান পিতা: মৃত হাজেরা স্বামী: মৃত হাজেরা সোনাগাজী (চেল)		০২টি ভেড়া	বিবি মুরশিদা
৩৪.	মুস্তাফা খান্দান পিতা: মৃত হাজেরা স্বামী: মৃত হাজেরা সোনাগাজী (চেল)		০২টি ভেড়া	মুস্তাফা
৩৫.	মুস্তাফা খান্দান পিতা: মৃত হাজেরা স্বামী: মৃত হাজেরা সোনাগাজী (চেল)		০২টি ভেড়া	মুস্তাফা খান্দান
৩৬.	মুস্তাফা খান্দান পিতা: মৃত হাজেরা স্বামী: মৃত হাজেরা সোনাগাজী (চেল)		০২টি ভেড়া	মুস্তাফা

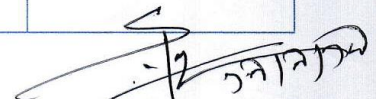
  
মোঃ সোহেল পারভেজ  
উপজেলা নির্বাহী অফিসার  
সোনাগাজী, ফেনী।



সোনাগাজী উপজেলায় ৫০ মেগাওয়াট সৌর বিদ্যুৎ কেন্দ্র নির্মাণ  
প্রকল্প বাস্তবায়নে ক্ষতিগ্রস্ত জনগণের আয়বৃদ্ধিমূলক প্রশিক্ষণে  
প্রশিক্ষনার্থীদের মাঝে ভেড়া প্রদানের মাষ্টাররোল

ক্র:নং	নাম, পিতার নাম ও ঠিকানা	মোবাইল নম্বর	উপকরণের পরিমাণ	গ্রহণকারীর স্বাক্ষর
৩৭.	<del>মুহাম্মদ হুসেইন মুহাম্মদ</del> পিতা: মুহাম্মদ হুসেইন মুহাম্মদ হুসেইন মুহাম্মদ হুসেইন		০২টি ভেড়া	<del>মুহাম্মদ হুসেইন</del> মুহাম্মদ হুসেইন
৩৮.	মুহাম্মদ হুসেইন পিতা: মুহাম্মদ হুসেইন মুহাম্মদ হুসেইন মুহাম্মদ হুসেইন		০২টি ভেড়া	
৩৯.	মুহাম্মদ হুসেইন পিতা: মুহাম্মদ হুসেইন মুহাম্মদ হুসেইন মুহাম্মদ হুসেইন		০২টি ভেড়া	মুহাম্মদ হুসেইন
৪০.	মুহাম্মদ হুসেইন পিতা: মুহাম্মদ হুসেইন মুহাম্মদ হুসেইন মুহাম্মদ হুসেইন		০২টি ভেড়া	মুহাম্মদ হুসেইন



মোঃ সোহেল পারভেজ  
উপজেলা নির্বাহী অফিসার  
সোনাগাজী, ফেনী।

