



বার্ষিক প্রতিবেদন
২০১৯-২০

বঙ্গ অধিদপ্তর
বিটিএমসি ভবন
৭-৯ কাওরান বাজার, ঢাকা-১২১৫

প্রকাশকাল: ডিসেম্বর, ২০২০

প্রকাশকাল:

ডিসেম্বর ২০২০

প্রকাশনা ও স্বত্ব:

বঙ্গ অধিদপ্তর, ঢাকা।

উপদেষ্টা:

দিলীপ কুমার সাহা

মহাপরিচালক

বঙ্গ অধিদপ্তর, ঢাকা।

সম্পাদনা পরিষদ:

| | | |
|----|--|------------|
| ১. | মো: শাহাদাত হোসেন, পরিচালক (প্রশাসন ও অর্থ), বঙ্গ অধিদপ্তর | আহ্বায়ক |
| ২. | জনাব মো: আব্দুস সালাম, উপ-পরিচালক (কারিগরি), বঙ্গ অধিদপ্তর | সদস্য |
| ৩. | জনাব মো: সাইফুর রহমান, উপ-পরিচালক (কারিগরি), বঙ্গ অধিদপ্তর | সদস্য |
| ৪. | জনাব এ, কে, এম, রাজিবুর রহমান, উপ-পরিচালক (কারিগরি), বঙ্গ অধিদপ্তর | সদস্য |
| ৫. | জনাব এম. আবু সাদাত সায়েম, উপ-পরিচালক (কারিগরি), বঙ্গ অধিদপ্তর | সদস্য |
| ৬. | জনাব রাজু আহমেদ, উপ-পরিচালক (কারিগরি)(সংযুক্ত), বঙ্গ অধিদপ্তর | সদস্য সচিব |

সহযোগিতা:

- জনাব মো: গিয়াস উদ্দিন, পরিসংখ্যান কর্মকর্তা, বঙ্গ অধিদপ্তর
- জনাব মো: মশিউর রহমান, সাঁট মুদ্রাক্ষরিক কাম কম্পিউটার অপারেটর, বঙ্গ অধিদপ্তর।



জাতির পিতা বঙ্গবন্ধু শেখ মুজিবুর রহমান
বাংলাদেশ

“এ স্বাধীনতা আমার ব্যর্থ হয়ে যাবে যদি আমার বাংলার মানুষ পেট ভরে ভাত না খায়। এই স্বাধীনতা আমার পূর্ণ হবে না যদি বাংলার মা-বোনেরা কাপড় না পায়। এ স্বাধীনতা আমার পূর্ণ হবে না যদি এদেশের মানুষ যারা আমার যুবক শ্রেণী আছে তারা চাকুরী না পায় বা কাজ না পায়।”

জাতির পিতা বঙ্গবন্ধু শেখ মুজিবুর রহমান



গণপ্রজাতন্ত্রী বাংলাদেশ সরকারের মাননীয় প্রধানমন্ত্রী শেখ হাসিনা

“ আমি চাই বাংলার মানুষের মুক্তি। শোষণের মুক্তি। বাংলার মানুষের মুখে হাসি ফোটানোর জন্য বঙ্গবন্ধু সংগ্রাম করেছিলেন। আজ যদি বাংলার মানুষের মুক্তি না আসে তবে আমার কাছে মৃত্যুই শ্রেয়।

মাননীয় প্রধানমন্ত্রী শেখ হাসিনা



মন্ত্রী
বঙ্গ ও পাট মন্ত্রণালয়
গণপ্রজাতন্ত্রী বাংলাদেশ সরকার

বাণী

বঙ্গ অধিদপ্তর ২০১৯-২০ অর্থবছরের বার্ষিক প্রতিবেদন প্রকাশ করতে যাচ্ছে জেনে আমি অত্যন্ত আনন্দিত। এ প্রতিবেদন প্রকাশের মাধ্যমে বঙ্গখাত সংশ্লিষ্ট সকল অংশীজন বঙ্গ অধিদপ্তরের বিভিন্ন কার্যক্রম সম্পর্কে একটি সুস্পষ্ট ধারণা পাবে বলে আশা করছি।

মাননীয় প্রধানমন্ত্রী জননেত্রী শেখ হাসিনার সুদৃঢ় ও দূরদর্শী নেতৃত্বে জাতির পিতা বঙ্গবন্ধু শেখ মুজিবুর রহমানের আজমলালিত সুখি-সমৃদ্ধ বাংলাদেশ বিনির্মাণে ব্যাপক কর্মযজ্ঞ চলমান। জাতির কাঙ্ক্ষিত উন্নয়ন পথ পরিক্রমায় দেশের বঙ্গখাত অগ্রণী ভূমিকা রাখছে। মূল্যবান বৈদেশিক মুদ্রা যোগানের পাশাপাশি ব্যাপক কর্মসংস্থানে এ সেক্টরের অবদান সর্বজনবিদিত।

বর্তমান সরকারের লক্ষ্য ২০৪১ সালের মধ্যে বাংলাদেশকে একটি শান্তিপূর্ণ, সমৃদ্ধ, সুখী এবং উন্নত জাতিতে পরিণত করা এবং বিশ্বের মানচিত্রে বাংলাদেশের অবস্থানকে আরো সুদৃঢ় করা। সে লক্ষ্যে, সরকার জাতির আর্থ-সামাজিক সমৃদ্ধি অর্জনের উদ্দেশ্যে বঙ্গ খাতের উন্নয়নে কার্যকর পদক্ষেপ গ্রহণ করেছে। সরকারের পরিকল্পনাকে কাজে লাগিয়ে বঙ্গখাতের রপ্তানি বাজার সম্প্রসারণ, বৈদেশিক মুদ্রা অর্জন, পরিবেশ রক্ষা এবং কর্মসংস্থান সৃষ্টির মাধ্যমে মন্ত্রণালয়ের গৃহীত কার্যক্রম বাস্তবায়নে বঙ্গ অধিদপ্তরের গুরুত্বপূর্ণ ভূমিকা রয়েছে। বর্তমান সরকারের নির্বাচনী ইশতেহার-“সমৃদ্ধির অগ্রযাত্রায় বাংলাদেশ” বাস্তবায়নে বঙ্গ ও পাট মন্ত্রণালয় তথা বঙ্গ অধিদপ্তর কাজ করছে।

বঙ্গশিল্প বাংলাদেশের অর্থনীতির অন্যতম গুরুত্বপূর্ণ চালিকাশক্তি। স্বাধীনতার পর জাতির পিতা বঙ্গবন্ধু শেখ মুজিবুর রহমান বঙ্গ ও পাট খাতকে জাতীয়করণ করে এ খাতকে সমৃদ্ধ করার উদ্যোগ নেন। বর্তমানে দেশের মোট রফতানি আয়ের সিংহভাগ পোশাক শিল্প থেকে অর্জিত হচ্ছে। গ্রামীণ দারিদ্র্য মোচন, নারীর ক্ষমতায়ন ও কর্মসংস্থান সৃষ্টিতে বঙ্গখাত গুরুত্বপূর্ণ ভূমিকা রাখছে। বঙ্গ ও পোশাক খাতের সমতা বৃদ্ধি ও পোশাক খাতের অগ্রগতিকে টেকসই করতে ‘বঙ্গ নীতি ২০১৭’ ও ‘বঙ্গ আইন, ২০১৮’ প্রণয়ন করা হয়েছে। বঙ্গখাতের জন্য মানবসম্পদ তৈরির লক্ষ্যে বর্তমানে সাতটি টেক্সটাইল ইঞ্জিনিয়ারিং কলেজ, সাতটি টেক্সটাইল ডিপ্লোমা ইনস্টিটিউট ও ৪১টি টেক্সটাইল ভোকেশনাল ইনস্টিটিউট পরিচালিত হচ্ছে। অধিকন্তু এ ধরনের আরও শিক্ষা প্রতিষ্ঠান স্থাপনের কাজ চলমান। এ সকল প্রতিষ্ঠান থেকে ইতোমধ্যে ব্যাপক সংখ্যক দক্ষ জনবল বঙ্গ সেক্টরে সংযুক্ত হয়ে এখাতের অভূতপূর্ব উন্নয়নে সহায়ক ভূমিকা রাখছে। এছাড়া, এ শিল্পের উন্নয়ন ও বিকাশে প্রণীত ‘বঙ্গ আইন-২০১৮’ অনুযায়ী পোষক কর্তৃপক্ষ হিসেবে বঙ্গশিল্প ও বায়িং হাউজের উদ্যোক্তাগণকে যাবতীয় সেবা দিয়ে যাচ্ছে। এজন্য বঙ্গ অধিদপ্তরের সংশ্লিষ্ট কর্মকর্তাদের আমি সাধুবাদ জানাই।

পরিশেষে মুজিব বর্ষে বঙ্গ অধিদপ্তরের এরকম তথ্যবহুল বার্ষিক প্রতিবেদন প্রকাশের উদ্যোগকে আমি স্বাগত জানাচ্ছি এবং এ কার্যক্রমের সার্বিক সফলতা কামনা করছি।

জয়বাংলা, জয়বঙ্গবন্ধু
বাংলাদেশ চিরজীবী হোক

(গোলাম দস্তগীর গাজী, বীরপ্রতীক, এমপি)



সচিব

বস্ত্র ও পাট মন্ত্রণালয়
গণপ্রজাতন্ত্রী বাংলাদেশ সরকার

বাণী

বস্ত্র অধিদপ্তর ২০১৯-২০ অর্থ বছরের বার্ষিক প্রতিবেদন প্রকাশ করতে যাচ্ছে জেনে আমি অত্যন্ত আনন্দিত। এ প্রতিবেদনের মাধ্যমে বস্ত্র অধিদপ্তরের সার্বিক কার্যক্রমের একটি চিত্র প্রতিফলিত হবে বলে আশা করছি।

জাতিসংঘ প্রতিযোগিতা সক্ষম একটি বস্ত্র ও পাটখাত গড়ে তোলার ভিশন এবং বস্ত্র ও পাটখাতের অপার সম্ভাবনাকে পূর্ণরূপে কাজে লাগিয়ে দেশের অভ্যন্তরীণ বস্ত্র চাহিদা পূরণ, রপ্তানি বৃদ্ধি এবং ব্যাপক কর্মসংস্থানের সুযোগ সৃষ্টির লক্ষ্যে বাংলাদেশের বস্ত্র খাতকে যুগোপযোগীকরণ, আন্তর্জাতিক প্রতিযোগিতায় সক্ষমতা অর্জনের সহায়তাকরণ, টেকসই উন্নয়ন, বিনিয়োগ আকৃষ্টকরণ, আধুনিকায়ন, সমন্বয় ও মান নিয়ন্ত্রণ, বস্ত্রশিক্ষা ক্ষেত্রে চাহিদা ভিত্তিক কারিকুলাম প্রণয়ন, গবেষণা, মানবসম্পদ উন্নয়ন ও দক্ষ জনবল সৃষ্টি এবং এতদসংক্রান্ত অন্যান্য কার্যাবলি সুষ্ঠুভাবে সম্পাদনের নিমিত্ত এবং ২০৪১ সালের মধ্যে বাংলাদেশকে একটি শান্তিপূর্ণ, সমৃদ্ধ, সুখী এবং উন্নত জাতিতে পরিণত করার লক্ষ্যে এ মন্ত্রণালয় কাজ করে যাচ্ছে।

বর্তমান সরকারের 'ভিশন-২০২১' অনুযায়ী ২০২১ সালের মধ্যে বস্ত্রখাতের রপ্তানি ৫০ বিলিয়ন মার্কিন ডালারে উন্নীত করার লক্ষ্যমাত্রা অর্জনের কাজ করছে। এধারাবাহিকতায় বস্ত্রখাতের সঠিক বিকাশ ও সুরক্ষার জন্য সংশ্লিষ্ট সবার করণীয় নির্ধারণ করে বিভিন্ন বিষয় সুনির্দিষ্ট করে বস্ত্রনীতি-২০১৭ এবং বস্ত্র আইন-২০১৮ প্রণয়ন করেছে। এ আইন বাস্তবায়নের জন্য বস্ত্র অধিদপ্তর বস্ত্র ও পাট মন্ত্রণালয়ের পক্ষে পোষক কর্তৃপক্ষের দায়িত্ব পালন করছে। বিশেষ করে বস্ত্র কারিগরি শিক্ষার হার বৃদ্ধি এবং বেসরকারি বস্ত্রশিল্প ও বায়িং হাউজকে সহায়তার মাধ্যমে এ খাতের অগ্রগতি সাধন করছে।

বস্ত্রখাতকে নিরাপদ, শক্তিশালী ও প্রতিযোগিতায় সক্ষমতা অর্জনের জন্য প্রয়োজন দক্ষ বস্ত্র প্রযুক্তিবিদ এবং আধুনিক শিল্পায়ন। এ শিল্পের উন্নয়ন ও বিকাশে শিল্প উদ্যোক্তাদের শিল্প স্থাপনে কারিগরি পরামর্শ ও প্রযুক্তিগত দিকনির্দেশনা দিয়ে বস্ত্র অধিদপ্তর সেবা দিয়ে যাচ্ছে যা এশিল্পের জন্য অত্যন্ত সহায়ক। বস্ত্র শিল্পের গুরুত্ব ও প্রয়োজনীয়তার জন্য সরকার প্রথমবারের মত ৪ ডিসেম্বর জাতীয় বস্ত্র দিবস, ২০১৯ উদযাপন করেছে যা অত্যন্ত আনন্দের।

পরিশেষে আমি এ বার্ষিক প্রতিবেদন প্রকাশনায় সাফল্য কামনা করছি এবং এ কাজের সাথে জড়িত সকল কর্মকর্তা, কর্মচারিসহ সংশ্লিষ্ট সকলের প্রতি ধন্যবাদ ও আন্তরিক কৃতজ্ঞতা প্রকাশ করছি।

আল্লাহ হাফেজ
বাংলাদেশ চিরজীবী হোক

(লোকমান হোসেন মিয়া)
সচিব, বস্ত্র ও পাট মন্ত্রণালয়



মহাপরিচালক

বস্ত্র অধিদপ্তর

গণপ্রজাতন্ত্রী বাংলাদেশ সরকার

মুখবন্ধ

বাংলাদেশের অর্থনীতি, সমাজ ও সংস্কৃতিতে বস্ত্রখাতের ভূমিকা অপরিসীম। বাংলাদেশের অর্থনৈতিক উন্নয়নে সবচেয়ে বেশি অবদান রাখছে তৈরি পোশাক খাত। ষাটের দশকে বাংলাদেশে তৈরি পোশাক শিল্পের যাত্রা শুরু হলেও সত্তরের শেষের দিকে রফতানিমুখী খাত হিসেবে এই শিল্পের প্রসার ঘটতে থাকে। ১৯৮১-৮২ সালে মোট রফতানি আয়ে বস্ত্রখাতের অবদান ছিল মাত্র ১ দশমিক ১ শতাংশ এবং বর্তমানে তা বেড়ে ২০১৯-২০ অর্থবছরে দাঁড়িয়েছে মোট রফতানি আয়ের ৮৩ শতাংশে এবং দেশের মোট জিডিপির প্রায় ১৩ শতাংশ আসে এই বস্ত্রখাত থেকে। তৈরি পোশাক শিল্পের সম্প্রসারণ বাংলাদেশের সমাজ জীবনে এক উল্লেখযোগ্য পরিবর্তন সাধন করেছে। বর্তমানে বস্ত্রখাতে প্রায় ৫০ লক্ষ শ্রমজীবী কর্মরত রয়েছে। এর মধ্যে প্রায় ৮০ ভাগ শ্রমজীবী নারী এবং এসব কর্মকাণ্ড নারীর ক্ষমতায়নে গুরুত্বপূর্ণ ভূমিকা রাখছে। তৈরি পোশাক রফতানিতে বাংলাদেশ এখন বিশ্বে দ্বিতীয় অবস্থানে রয়েছে।

বর্তমান সরকারের নির্বাচনী ইশতেহারে তৈরি পোশাক ও বস্ত্রশিল্প খাতকে আরো শক্তিশালী, নিরাপদ ও প্রতিযোগিতা সক্ষম করে গড়ে তোলার প্রত্যয় ব্যক্ত করা হয়েছে এবং সরকারের এই লক্ষ্য অর্জনের জন্য দেশের তৈরি পোশাক ও বস্ত্র শিল্পের পোষক কর্তৃপক্ষ হিসাবে বস্ত্র অধিদপ্তর কাজ করছে। বস্ত্র খাতের সঠিক বিকাশ ও সুরক্ষার জন্য বস্ত্র নীতি ২০১৭ ও বস্ত্র আইন ২০১৮ প্রণয়ন করা হয়েছে। সেই সঙ্গে বায়িং হাউজ নিবন্ধনের প্রজ্ঞাপন জারি করা হয়েছে। পোষক কর্তৃপক্ষ হিসেবে বস্ত্র অধিদপ্তর ২০১৯-২০২০ ৩৫৮টি বায়িং হাউজ এবং ১৮০ টি নতুন বস্ত্র শিল্প কারখানা নিবন্ধন প্রদানসহ বস্ত্রখাতের উন্নয়নে বিভিন্ন সেবা প্রদান করছে।

বস্ত্রখাতে দক্ষ জনবল তৈরির লক্ষ্যে বর্তমানে বস্ত্র অধিদপ্তরের আওতাধীন ৪১ টি টেক্সটাইল ভোকেশনাল ইনস্টিটিউট, ৭টি টেক্সটাইল ইঞ্জিনিয়ারিং কলেজ এবং ৭টি টেক্সটাইল ডিপ্লোমা ইনস্টিটিউট চলমান রয়েছে। এসকল শিক্ষা প্রতিষ্ঠান হতে বছরে এসএসসি টেক্সটাইল ভোকেশনাল, বিএসসি ইন টেক্সটাইল ইঞ্জিনিয়ারিং এবং ডিপ্লোমা ইন টেক্সটাইল ইঞ্জিনিয়ারিং পাশ করে বিপুল সংখ্যক শিক্ষার্থী বের হচ্ছে যা দেশের দক্ষ জনবলের ঘাটতি পূরণে সহায়ক হিসেবে কাজ করছে। এছাড়া আরও ৪টি টেক্সটাইল ইঞ্জিনিয়ারিং কলেজ, ৮টি টেক্সটাইল ডিপ্লোমা ইনস্টিটিউট এবং বিদ্যমান ৭ টি টেক্সটাইল ভোকেশনাল ইনস্টিটিউট এর উন্নয়ন ও ৬টি টেক্সটাইল ভোকেশনাল ইনস্টিটিউট স্থাপন প্রকল্পের আওতায় আরও ৬টি টেক্সটাইল ভোকেশনাল ইনস্টিটিউট স্থাপনের কাজ চলমান রয়েছে।

বস্ত্র শিল্পের পুনরুজ্জীবন ও আধুনিকায়নের ধারা বেগবান করা এবং অভ্যন্তরীণ ও আন্তর্জাতিক বাজারে চাহিদা বৃদ্ধির ব্যাপক প্রচারণার লক্ষ্যে গত ০৪ ডিসেম্বর 'জাতীয় বস্ত্র দিবস' দেশব্যাপী উদযাপন করা হয়েছে। এবারের জাতীয় বস্ত্র দিবসের প্রতিপাদন নির্ধারণ করা হয়েছিল 'বস্ত্রখাতের বিশ্বায়ন-টেকসই উন্নয়ন'।

বস্ত্র অধিদপ্তরের ২০১৯-২০২০ অর্থবছরের সম্পাদিত কার্যাবলী নিয়ে এ প্রতিবেদনটি প্রস্তুত করা হয়েছে। প্রকাশিত তথ্যাবলী বস্ত্রখাতের সাথে সংশ্লিষ্ট স্টেকহোল্ডারদের অধিদপ্তরের কার্যক্রম ও অগ্রযাত্রা সম্পর্কে সুস্পষ্ট ধারণা দিতে সহায়ক হবে বলে আমি আশাবাদি।

সূচিপত্র

| অধ্যায় | বিষয় | পৃষ্ঠা |
|---------|---|--------|
| ১ | পটভূমি ও প্রশাসনিক কাঠামো | |
| | ১.০ পটভূমি | ৯ |
| | ১.১ ভিশন ও মিশন | ১০ |
| | ১.২ কৌশলগত উদ্দেশ্যসমূহ | ১০ |
| | ১.৩ সাংগঠনিক কাঠামো | ১০ |
| | ১.৪ প্রশাসনিক কাঠামো | ১১ |
| | ১.৪ জনবল | ১৩ |
| | ১.৫ রাজস্ব বাজেট ও নন-টেক্স রাজস্ব আদায় | ১৩ |
| | ১.৬ একনজরে ২০১৮-১৯ অর্থবছরে অর্জন | ১৪ |
| ২ | পোষক কর্তৃপক্ষের কার্যক্রম | |
| | ২.০ পোষক কর্তৃপক্ষ | ১৫ |
| | ২.১ পোষক কর্তৃপক্ষের সেবাসমূহ | ১৫ |
| | ২.২ পোষক কর্তৃপক্ষের সেবা প্রাপ্তির প্রক্রিয়া | ১৫ |
| | ২.৩ সেবা প্রদান প্রক্রিয়া | ১৬ |
| | ২.৪ সেবামূল্য | ১৬ |
| | ২.৫ পোষক কর্তৃপক্ষের অর্জন | ১৭ |
| | ২.৬ পোষক কর্তৃপক্ষের সেবা ফি এর মাধ্যমে রাজস্ব আয় | ১৮ |
| | ২.৭ পোষক কর্তৃপক্ষের মাধ্যমে ২০১৯-২০ অর্থবছরে বঙ্গপ্রখাতে বিনিয়োগ: | ১৮ |
| | ২.৮ বঙ্গশিল্প কারখানা ও বায়িং হাউজ পরিদর্শন | ১৮-১৯ |
| | ২.১০ পোষকের কাজে ব্যবহৃত ফরমের নমুনা: | ২০-২২ |
| ৩ | শিক্ষা কার্যক্রম | |
| | ৩.০ এক নজরে বঙ্গ শিক্ষা প্রতিষ্ঠানের কার্যক্রম | ২৩ |
| | ৩.১ বঙ্গ শিক্ষা প্রতিষ্ঠানসমূহে অধ্যয়নরত শিক্ষার্থীদের তথ্য | ২৩-২৭ |
| | ৩.২ বঙ্গ শিক্ষা প্রতিষ্ঠানসমূহ থেকে ২০১৮-১৯ অর্থবছরে উত্তীর্ণ শিক্ষার্থীদের তথ্য | ২৮-৩০ |
| ৪ | উন্নয়ন প্রকল্প বাস্তবায়ন | |
| | ৪.০ বঙ্গ শিক্ষা খাতের উন্নয়নে প্রকল্প প্রণয়ন ও বাস্তবায়ন | ৩১ |
| | ৪.১ চলমান প্রকল্পসমূহের বিবরণ | ৩১-৪৯ |
| ৫ | অন্যান্য কার্যক্রম | |
| | ৫.০ জাতীয় বঙ্গ দিবস উদযাপন | ৫০ |
| | ৫.২ সম্মাননা প্রাপ্ত অ্যাসোসিয়েশন ও প্রতিষ্ঠান | ৫০ |
| | ৫.৩ আলোকচিত্রে বঙ্গ দিবস | ৫১ |
| | ৫.৪ অডিট আপত্তি | ৫২ |
| | ৫.৫ বার্ষিক কর্মসম্পাদন চুক্তি (এপিএ) | ৫২ |
| | ৫.৬ জাতীয় শুদ্ধাচার কর্ম-পরিকল্পনা (২০১৯-২০২০) | ৫২-৫৪ |
| | ৫.৭ তথ্য প্রযুক্তির ব্যবহার ও 'ডিজিটাল বাংলাদেশ' বিনির্মাণে বঙ্গ অধিদপ্তরের ভূমিকা: | ৫৫-৫৬ |
| | ৫.৮ ভবিষ্যৎ পরিকল্পনা : | ৫৬ |
| | ৫.৯ বঙ্গ অধিদপ্তরের ফোকাল পয়েন্ট কর্মকর্তাগণের তালিকা: | ৫৭ |
| | ৫.১০ মানব সম্পদ উন্নয়ন (প্রশিক্ষণ): | ৫৭ |
| | ৫.১১ আলোকচিত্রে বঙ্গ অধিদপ্তর | ৫৮-৫৯ |
| | ৫.১২ মুজিব বর্ষ উদযাপন | ৬০ |
| | ৫.১৩ বঙ্গ অধিদপ্তরের ২০১৯-২০ অর্থবছরের বার্ষিক কর্মসম্পাদন চুক্তির | ৬১-৭০ |
| | ৫.১৪ বঙ্গ অধিদপ্তরের কর্মকর্তাদের নাম ও যোগাযোগের নম্বর | ৭১-৮০ |
| | ৫.৮ সিটিজেন চার্টার | ৮১-৯৪ |

প্রথম অধ্যায় পটভূমি ও প্রশাসনিক কাঠামো

১.০ পটভূমি:

সম্ভাবনাময় বঙ্গ শিল্পের উন্নয়ন, সম্প্রসারণ ও বিকাশের লক্ষ্যে শিল্প মন্ত্রণালয়ের অধীন শিল্প দপ্তরের বঙ্গ উইং-কে আলাদা করে বঙ্গ খাতের পোষক কর্তৃপক্ষের দায়িত্ব পালন ও বঙ্গ শিল্পের জন্য জনবল তৈরির উদ্দেশ্যে ১৯৭৮ সালে বঙ্গ মন্ত্রণালয়ের (বর্তমান বঙ্গ ও পাট মন্ত্রণালয়) অধীনে বঙ্গ পরিদপ্তর সৃষ্টি করা হয়। বঙ্গ পরিদপ্তর সৃষ্টির পর হতে বঙ্গ প্রযুক্তিবিদ ও দক্ষ কর্মীর ব্যাপক চাহিদা পূরণের লক্ষ্যে বঙ্গ খাতে জনবল সৃষ্টিসহ বেসরকারি খাতে বঙ্গ শিল্প কারখানার উন্নয়নে প্রয়োজনীয় সকল ধরনের কার্যাদি সম্পাদন করা হচ্ছিল। কিন্তু ১৯৯০ সালে সরকারি এক ঘোষণাবলে বঙ্গ পরিদপ্তরকে বিলুপ্ত করে বঙ্গ পরিদপ্তর নিয়ন্ত্রিত শিক্ষা প্রতিষ্ঠানগুলি বাংলাদেশ কারিগরি শিক্ষা অধিদপ্তরে ন্যস্ত করা হয় এবং বঙ্গ শিল্প খাতের পোষক কর্তৃপক্ষের (Sponsoring Authority) দায়িত্ব বিনিয়োগ বোর্ড ও রপ্তানী উন্নয়ন ব্যুরোর নিকট অর্পণ করা হয়। পরবর্তীতে মাত্র এক বছর পর ১৯৯১ সালে বঙ্গ পরিদপ্তরকে পুনর্বহাল করা হলেও পোষক কর্তৃপক্ষের দায়িত্ব বিনিয়োগ বোর্ড ও রপ্তানী উন্নয়ন ব্যুরোর হাতেই রয়ে যায়। ফলে বঙ্গ পরিদপ্তর তখন থেকে ২০১৩ সাল পর্যন্ত শুধু বঙ্গখাতে জনবল তৈরির দায়িত্বে নিয়োজিত রয়েছে। দীর্ঘদিন পর বর্তমান সরকার পুনরায় বঙ্গ শিল্পের পোষক কর্তৃপক্ষের কাজ বঙ্গ ও পাট মন্ত্রণালয় তথা বঙ্গ পরিদপ্তরে ন্যস্ত করে এবং বঙ্গ পরিদপ্তর ২৬মে, ২০১৩ তারিখ হতে পুনরায় বঙ্গ শিল্পের পোষক কর্তৃপক্ষের (Sponsoring Authority) দায়িত্ব পালন করছে। বঙ্গশিল্প প্রতিষ্ঠাকালীন সময়ে ২৯৫৬টি বঙ্গ ইউনিট ছিল বর্তমানে বঙ্গশিল্প কারখানা ৮২০১টি (১৯৬% বৃদ্ধি)। ১৯৮১ সালে এনাম কমিটিতে জনবল ছিল ৪৯২ জন বর্তমানে ১৫৩৭ জন (২১২.৪০% বৃদ্ধি)। ১৯৮১সাল পর্যন্ত পোষক সংক্রান্ত নথি নিষ্পত্তি হয়েছে ১৭৮৩৮টি। জুন, ২০১৩ হতে জুন, ২০২০ পর্যন্ত পোষক সংক্রান্ত নথি নিষ্পত্তি হয়েছে ৪১২১৬ টি। গত ২৭ডিসেম্বর, ২০১৭ তারিখে প্রজ্ঞাপনের মাধ্যমে বঙ্গ পরিদপ্তরকে বঙ্গ অধিদপ্তরে উন্নীত করা হয়।

ব্রিটিশ আমলে ১৯১১ সাল হতে ১৯২৯ সালের মধ্যে সাবেক পূর্ববঙ্গে ৩৩টি টেক্সটাইল শিক্ষা প্রতিষ্ঠান ক্ষুদ্র আকারে চালু করা হয়। এই ৩৩টি টেক্সটাইল শিক্ষা প্রতিষ্ঠানের মধ্য হতে নারিন্দাস্থ প্রতিষ্ঠানটি তেজগাঁও-এ ১৯৫০ সালে স্থানান্তরিত হয় এবং ১৯৫৭ সালে এখানে প্রথম ডিপ্লোমা কোর্স চালু করা হয়। পরবর্তীতে ১৯৭৮ সালে এ প্রতিষ্ঠানে বিএসসি ইন টেক্সটাইল ইঞ্জিনিয়ারিং কোর্স চালু করা হয় এবং ২০১০ সালে এটি টেক্সটাইল বিশ্ববিদ্যালয়ে উন্নীত হয়।

অপরদিকে ১৯৭৮ সালে শিল্প মন্ত্রণালয় ও শিল্প দপ্তর থেকে নতুনভাবে বঙ্গ অধিদপ্তর ও বঙ্গ মন্ত্রণালয় সৃষ্টি হলে ২৭টি বয়ন বিদ্যালয় ও ৫টি জেলা বয়ন বিদ্যালয় নিয়ে বঙ্গ অধিদপ্তর যাত্রা শুরু করে। পরবর্তীতে ১টি জেলা বয়ন বিদ্যালয় স্থাপিত হলে জেলা বয়ন বিদ্যালয়ের সংখ্যা ৬-এ উন্নীত হয়। জেলা বয়ন বিদ্যালয়ে ০২ (দুই) বছর মেয়াদী সার্টিফিকেট কোর্স চালু ছিল এবং অনুমোদিত আসন সংখ্যা ছিল ৪০। ১৯৯৪ সালে ৬টি জেলা বয়ন বিদ্যালয়কে টেক্সটাইল ইনস্টিটিউট নামকরণপূর্বক বিদ্যমান ০২(দুই) বছর মেয়াদী সার্টিফিকেট কোর্স বিলুপ্ত করে ০৩(তিন) বছর মেয়াদী ডিপ্লোমা ইন টেক্সটাইল টেকনোলজি কোর্স প্রবর্তন করা হয় এবং আসন সংখ্যা ৪০ থেকে ৬০-এ উন্নীত করা হয়। ২০০১ সালে বাংলাদেশ কারিগরি শিক্ষা বোর্ডের সিদ্ধান্ত অনুযায়ী ০৩(তিন) বছর মেয়াদী ডিপ্লোমা ইন টেক্সটাইল টেকনোলজি কোর্স বিলুপ্ত করে ০৪(চার) বছর মেয়াদী ডিপ্লোমা ইন টেক্সটাইল টেকনোলজী কোর্স চালু করা হয় এবং আসন সংখ্যা ৬০ থেকে ৮০তে উন্নীত করা হয়। ২০০৩ সাল থেকে সমান সংখ্যক আসনে ৬টি টেক্সটাইল ইনস্টিটিউটে ২য় শিফটের মাধ্যমে ডিপ্লোমা ইন টেক্সটাইল টেকনোলজী কোর্স চালু করা হয়। পরবর্তীতে ২০০৮-০৯ অর্থবছর থেকে টেক্সটাইল ইনস্টিটিউট, টাঙ্গাইলে ডিপ্লোমা ইন জুট টেকনোলজী কোর্স চালু করা হয়।

দেশে উচ্চতর বঙ্গ প্রকৌশলীর প্রয়োজনীয়তার কথা বিবেচনা করে ২০০৬ সাল হতে ২০২০ সাল পর্যন্ত ০৭(সাত)টি টেক্সটাইল ইঞ্জিনিয়ারিং কলেজে বিএসসি ইন টেক্সটাইল ইঞ্জিনিয়ারিং কোর্স চালু করা হয়। বর্তমানে টেক্সটাইল ইনস্টিটিউটের সংখ্যা ০৭(সাত)। ১৯৯৬ সালে একটি প্রকল্পের মাধ্যমে ২৭টি বয়ন বিদ্যালয়কে টেক্সটাইল ভোকেশনাল ইনস্টিটিউট-এ উন্নীত করা হয়। বর্তমানে বঙ্গ অধিদপ্তরের অধীনে ৪১টি টেক্সটাইল ভোকেশনাল ইনস্টিটিউটে এসএসসি ভোকেশনাল টেক্সটাইল কোর্স চালু রয়েছে। বঙ্গ খাতে মানব সম্পদ উন্নয়নে দক্ষ জনবল সৃষ্টির জন্য বঙ্গ অধিদপ্তর নিরলসভাবে কাজ করে যাচ্ছে।

১.১ ভিশন:

নিরাপদ, শক্তিশালী ও প্রতিযোগিতাসক্ষম বঙ্গখাত।

১.১.১ মিশন:

বঙ্গ কারিগরি শিক্ষার হার বৃদ্ধি এবং বেসরকারি বঙ্গশিল্পকে সহায়তার মাধ্যমে এখাতের অগ্রগতি সাধন।

বঙ্গ অধিদপ্তরের প্রধান কার্যাবলী:

- ❖ পোষক কর্তৃপক্ষের কাজ;
- ❖ বঙ্গ শিক্ষার মাধ্যমে বঙ্গখাতে মানবসম্পদ তৈরি;
- ❖ বঙ্গ শিক্ষাখাতের উন্নয়নে প্রকল্পপ্রণয়ন ও বাস্তবায়ন।

১.২ কৌশলগত উদ্দেশ্যসমূহ (Strategic Objectives):

১.২.১ বঙ্গ অধিদপ্তরের কৌশলগত উদ্দেশ্যসমূহ

- ক. বঙ্গ শিল্পের উন্নয়নে সহযোগিতা জোরদারকরণ;
- খ. বঙ্গখাতে মানব সম্পদ উন্নয়ন;
- গ. এপিএ কমিটির কার্যক্রম জোরদার করণ;
- ঘ. বঙ্গ শিক্ষা প্রতিষ্ঠান সংশ্লিষ্ট প্রকল্প প্রণয়ন ত্বরান্বিত করা;
- ঙ. সেবা নিশ্চিতকরণার্থে স্টেকহোল্ডারদের সাথে আয়োজিত সভা।

১.২.২ বঙ্গ অধিদপ্তরের আবশ্যিক কৌশলগত উদ্দেশ্যসমূহ

- ক. দাপ্তরিক কর্মকাণ্ডে স্বচ্ছতা বৃদ্ধি ও জবাবদিহি নিশ্চিতকরণ;
- খ. কর্মসম্পাদনে গতিশীলতা আনয়ন ও সেবার মান বৃদ্ধি;
- গ. আর্থিক ও সম্পদ ব্যবস্থাপনার উন্নয়ন।

১.৩ সাংগঠনিক কাঠামো

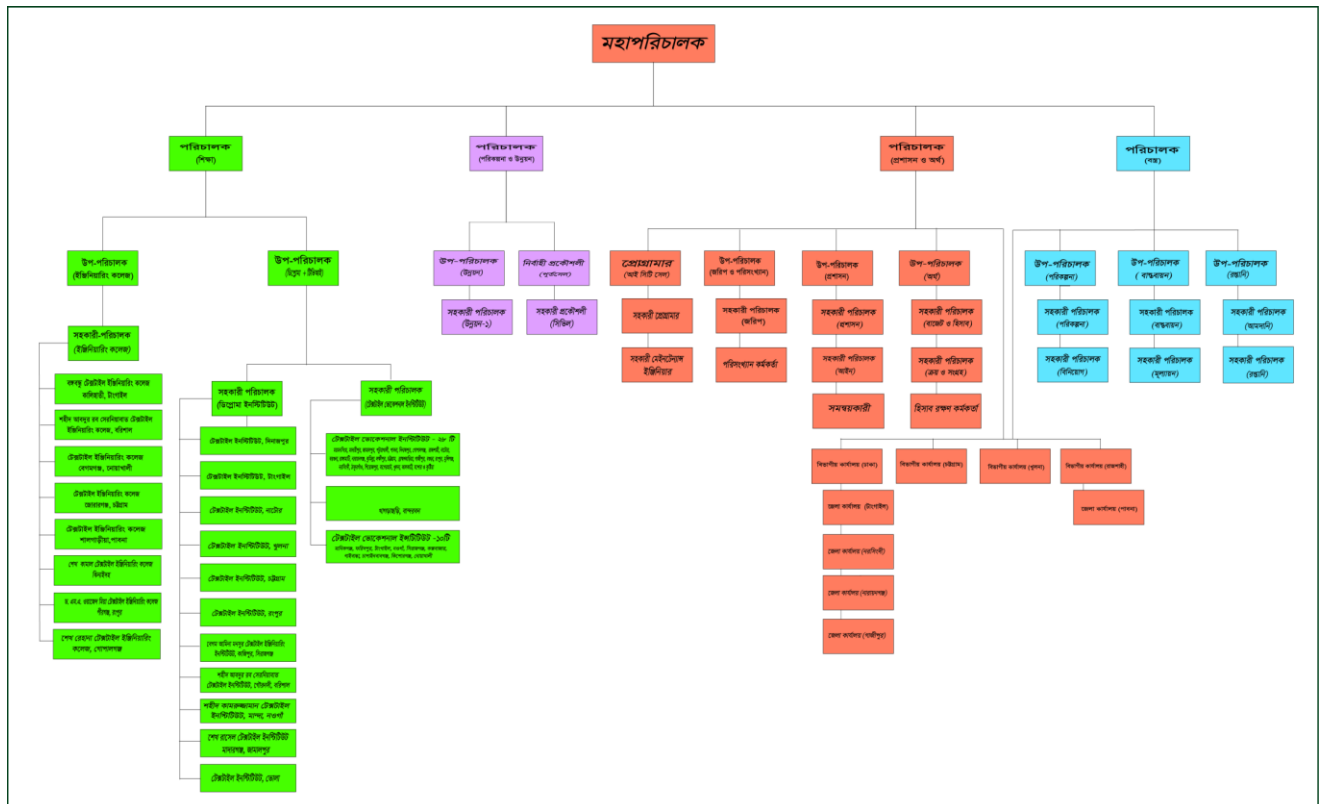

১.৪ প্রশাসনিক কাঠামো

| অফিস | সংখ্যা |
|-------------------------------|--------|
| প্রধান কার্যালয় | ১টি |
| বিভাগীয় কার্যালয় | ৪টি |
| জেলা কার্যালয় | ৫টি |
| টেক্সটাইল ইঞ্জিনিয়ারিং কলেজ | ৭টি |
| টেক্সটাইল ইনস্টিটিউট | ৭টি |
| টেক্সটাইল ভোকেশনাল ইনস্টিটিউট | ৪১টি |

১.৪.১ প্রধান কার্যালয়: বস্ত্র অধিদপ্তর

প্রধান কার্যালয়

বিটিএমসি ভবন (১০মতলা)

৭-৯ কাওরান বাজার, ঢাকা-১২১৫

| | | |
|----------------|---|-------------------------------|
| Web Site | : | www.dot.gov.bd |
| E mail Address | : | textiledepartment01@gmail.com |
| Phone Number | : | +88 02 9138661 |
| Fax | : | +88 02 9113545 |

১.৪.২ বিভাগীয় কার্যালয়: ০৪টি

| ক্রমিক নং | বিভাগীয় কার্যালয় |
|-----------|---|
| ১ | বিভাগীয় বস্ত্র অধিদপ্তর, ৩০, মিরপুর রোড, ঢাকা-১২০৫, ফোন : ০২-৫৮৬১০১১২ |
| ২ | বিভাগীয় বস্ত্র অধিদপ্তর, সরকারী কার্য ভবন-১, আগ্রাবাদ, চট্টগ্রাম, ফোন-০৩১-৭২৪৫৮৪ |
| ৩ | বিভাগীয় বস্ত্র অধিদপ্তর, খুলনা টেক্সটাইল ইনস্টিটিউট ভবন, লবণচরা, খুলনা |
| ৪ | বিভাগীয় বস্ত্র অধিদপ্তর, ৩১৫, কাজিহাটা (তৃতীয়তলা), রাজশাহী, ফোন : ০৭২১-৭৭২৫১৮ |

১.৪.৩ জেলা কার্যালয়: ০৫টি

| ক্রমিক নং | জেলা কার্যালয় |
|-----------|---|
| ১ | জেলা বস্ত্র অধিদপ্তর, পাবনা টেক্সটাইল ইঞ্জিনিয়ারিং কলেজ ভবন, পাবনা |
| ২ | জেলা বস্ত্র অধিদপ্তর, টাংগাইল টেক্সটাইল ইনস্টিটিউট ভবন, টাংগাইল |
| ৩ | জেলা বস্ত্র অধিদপ্তর, নারায়ণগঞ্জ |
| ৪ | জেলা বস্ত্র অধিদপ্তর, নরসিংদী |
| ৫ | জেলা বস্ত্র অধিদপ্তর, গাজীপুর |

১.৪.৪ টেক্সটাইল ইঞ্জিনিয়ারিং কলেজ: ০৭টি

| ক্রমিক নং | টেক্সটাইল ইঞ্জিনিয়ারিং কলেজ |
|-----------|--|
| ১ | টেক্সটাইল ইঞ্জিনিয়ারিং কলেজ, জোরারগঞ্জ, চট্টগ্রাম |
| ২ | টেক্সটাইল ইঞ্জিনিয়ারিং কলেজ, শালগাড়িয়া, পাবনা |
| ৩ | টেক্সটাইল ইঞ্জিনিয়ারিং কলেজ, বেগমগঞ্জ, নোয়াখালী |
| ৪ | শহীদ আবদুর রব সেরনিয়াবাত টেক্সটাইল ইঞ্জিনিয়ারিং কলেজ, সিএন্ডবি রোড, বরিশাল |
| ৫ | বঙ্গবন্ধু টেক্সটাইল ইঞ্জিনিয়ারিং কলেজ, কালিহাতী, টাংগাইল |

| | |
|---|---|
| ৬ | শেখ কামাল টেক্সটাইল ইঞ্জিনিয়ারিং কলেজ, ঝিনাইদহ |
| ৭ | ড.এম.এ.ওয়াজেদ মিয়া টেক্সটাইল ইঞ্জিনিয়ারিং কলেজ, পীরগঞ্জ, রংপুর |

১.৪.৫ টেক্সটাইল ইনস্টিটিউট: ০৭টি

| ক্রমিক নং | টেক্সটাইল ইনস্টিটিউট |
|-----------|--|
| ১ | টেক্সটাইল ইনস্টিটিউট, টাংগাইল (টেক্সটাইল ও জুট টেকনোলজী) |
| ২ | টেক্সটাইল ইনস্টিটিউট, দিনাজপুর (২য় শিফটসহ) |
| ৩ | টেক্সটাইল ইনস্টিটিউট, চট্টগ্রাম |
| ৪ | টেক্সটাইল ইনস্টিটিউট, রংপুর |
| ৫ | টেক্সটাইল ইনস্টিটিউট, নাটোর |
| ৬ | শহীদ আবদুর রব সেরনিয়াবাত টেক্সটাইল ইনস্টিটিউট, গৌরনদী, বরিশাল |
| ৭ | টেক্সটাইল ইনস্টিটিউট, খুলনা |

১.৪.৬ টেক্সটাইল ভোকেশনাল ইনস্টিটিউট: ৪১ টি

| ক্র: নং | প্রতিষ্ঠানেরনাম | ক্র: নং | প্রতিষ্ঠানেরনাম |
|---------|--|---------|--|
| ১ | টেক্সটাইল ভোকেশনাল ইনস্টিটিউট, রাঙামাটি | ২২ | টেক্সটাইল ভোকেশনাল ইনস্টিটিউট, পাবনা |
| ২ | টেক্সটাইল ভোকেশনাল ইনস্টিটিউট,নারায়ণগঞ্জ | ২৩ | টেক্সটাইল ভোকেশনাল ইনস্টিটিউট, বগুড়া |
| ৩ | টেক্সটাইল ভোকেশনাল ইনস্টিটিউট,কুমিল্লা | ২৪ | টেক্সটাইল ভোকেশনাল ইনস্টিটিউট, রংপুর |
| ৪ | টেক্সটাইল ভোকেশনাল ইনস্টিটিউট, লক্ষীপুর | ২৫ | টেক্সটাইল ভোকেশনাল ইনস্টিটিউট, দিনাজপুর |
| ৫ | টেক্সটাইল ভোকেশনাল ইনস্টিটিউট, চট্টগ্রাম | ২৬ | টেক্সটাইল ভোকেশনাল ইনস্টিটিউট, ঠাকুরগাঁও |
| ৬ | টেক্সটাইল ভোকেশনাল ইনস্টিটিউট, বি-বাড়িয়া | ২৭ | টেক্সটাইল ভোকেশনাল ইনস্টিটিউট, গোপালগঞ্জ |
| ৭ | টেক্সটাইল ভোকেশনাল ইনস্টিটিউট, গাজীপুর | ২৮ | টেক্সটাইল ভোকেশনাল ইনস্টিটিউট, বান্দরবান |
| ৮ | টেক্সটাইল ভোকেশনাল ইনস্টিটিউট, ময়মনসিংহ | ২৯ | টেক্সটাইল ভোকেশনাল ইনস্টিটিউট, খাগড়াছড়ি |
| ৯ | টেক্সটাইল ভোকেশনাল ইনস্টিটিউট, মাদারীপুর | ৩০ | টেক্সটাইল ভোকেশনাল ইনস্টিটিউট, মাণিকগঞ্জ |
| ১০ | টেক্সটাইল ভোকেশনাল ইনস্টিটিউট, মুন্সিগঞ্জ | ৩১ | টেক্সটাইল ভোকেশনাল ইনস্টিটিউট, টাংগাইল |
| ১১ | টেক্সটাইল ভোকেশনাল ইনস্টিটিউট, নরসিংদী | ৩২ | টেক্সটাইল ভোকেশনাল ইনস্টিটিউট, কিশোরগঞ্জ |
| ১২ | টেক্সটাইল ভোকেশনাল ইনস্টিটিউট, জামালপুর | ৩৩ | টেক্সটাইল ভোকেশনাল ইনস্টিটিউট, ফরিদপুর |
| ১৩ | টেক্সটাইল ভোকেশনাল ইনস্টিটিউট, পিরোজপুর | ৩৪ | টেক্সটাইল ভোকেশনাল ইনস্টিটিউট, নোয়াখালী |
| ১৪ | টেক্সটাইল ভোকেশনাল ইনস্টিটিউট, বাগেরহাট | ৩৫ | টেক্সটাইল ভোকেশনাল ইনস্টিটিউট, কক্সবাজার |
| ১৫ | টেক্সটাইল ভোকেশনাল ইনস্টিটিউট, খুলনা | ৩৬ | টেক্সটাইল ভোকেশনাল ইনস্টিটিউট, সিরাজগঞ্জ |
| ১৬ | টেক্সটাইল ভোকেশনাল ইনস্টিটিউট, ঝালকাঠি | ৩৭ | টেক্সটাইল ভোকেশনাল ইনস্টিটিউট, গাইবান্ধা |
| ১৭ | টেক্সটাইল ভোকেশনাল ইনস্টিটিউট, যশোর | ৩৮ | টেক্সটাইল ভোকেশনাল ইনস্টিটিউট, নওগাঁ |
| ১৮ | টেক্সটাইল ভোকেশনাল ইনস্টিটিউট, কুষ্টিয়া | ৩৯ | টেক্সটাইল ভোকেশনাল ইনস্টিটিউট, চাঁপাইনবাবগঞ্জ |
| ১৯ | টেক্সটাইল ভোকেশনাল ইনস্টিটিউট, বরগুনা | ৪০ | টেক্সটাইল ভোকেশনাল ইনস্টিটিউট, রামাইগাছি, নাটোর |
| ২০ | টেক্সটাইল ভোকেশনাল ইনস্টিটিউট, পটুয়াখালী | ৪১ | টেক্সটাইল ভোকেশনাল ইনস্টিটিউট, গফরগাঁও, ময়মনসিংহ |
| ২১ | টেক্সটাইল ভোকেশনাল ইনস্টিটিউট, রাজশাহী | | |

১.৫ জনবল:

| পদের ধরণ | গ্রেড | অনুমোদিত পদ | পূরণকৃত পদ | শূন্য পদ |
|---------------------------------|---------------------------|-------------|------------|----------|
| বঙ্গ অধিদপ্তর (রাজস্ব খাতভুক্ত) | ২য় গ্রেড থেকে ৯ম গ্রেড | ৩৮০ | ১৬২ | ২১৮ |
| বঙ্গ অধিদপ্তর (রাজস্ব খাতভুক্ত) | ১০ গ্রেড | ২৪৮ | ১৭৮ | ৭০ |
| বঙ্গ অধিদপ্তর (রাজস্ব খাতভুক্ত) | ১১ গ্রেড থেকে ১৯ তম গ্রেড | ৬৭৮ | ৪৮৬ | ১৯২ |
| বঙ্গ অধিদপ্তর (রাজস্ব খাতভুক্ত) | ২০ তম গ্রেড | ১৯০ | ১৪৬ | ৪৪ |
| আউটসোর্সিং | আউটসোর্সিং | ১৬৫ | ১৩৯ | ২৬ |
| | মোট = | ১৬৬১ | ১১১১ | ৫৫০ |

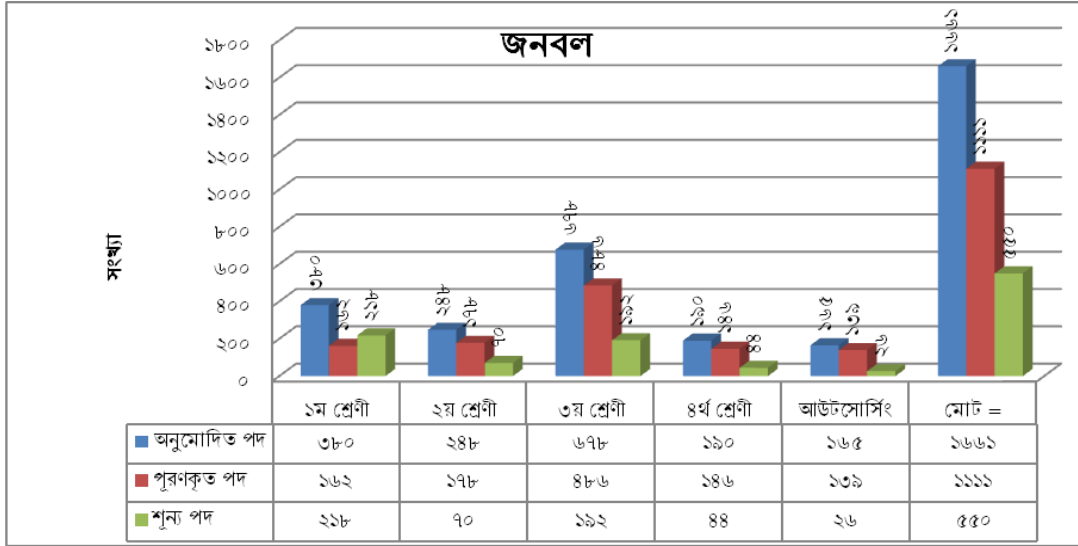

জনবলের লেখচিত্র

১.৬ রাজস্ব বাজেট:

| অর্থবছর | ২০১৭-১৮ | ২০১৮-১৯ | ২০১৯-২০ |
|--------------------------|---------|---------|---------|
| রাজস্ব বাজেট (কোটি টাকা) | ৫৪.৪১ | ৮০.৬১ | ৭৪.২৬ |

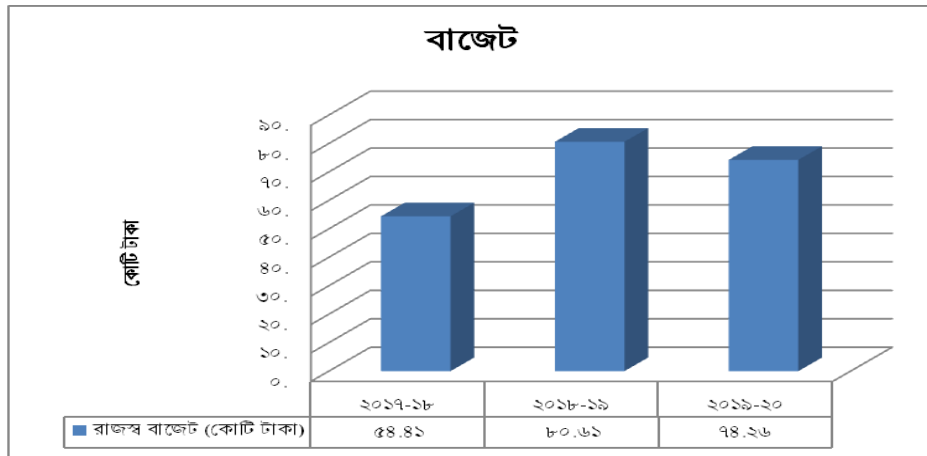

বঙ্গ অধিদপ্তরের ২০১৯-২০ অর্থবছরের সংশোধিত বরাদ্দ ৭৫,০৭,৬০,০০০ (পঁচাত্তোর কোটি সাত লক্ষ ষাট হাজার টাকা)। জুলাই, ১৯ হতে জুন, ২০ পর্যন্ত ব্যয় ৬৯,০৬,৯২,০০০ (উনসত্তর কোটি ছয় লক্ষ বিরানব্বই হাজার টাকা) যা বরাদ্দের ৯২.০০%।

১.৬.১ নন-টেক্সটাইল রাজস্ব আদায়:

| ক্রমিক নং | বিষয় | ২০১৯-২০ অর্থবছরে রাজস্ব আদায় |
|-------------|--------------------------------|-------------------------------|
| ১ | পোষক কর্তৃপক্ষের কাজ সংক্রান্ত | ১৩৪৯৯০০০ |
| ২ | পরীক্ষা ফি | ৪,২৮,০০০ |
| ৩ | ভর্তি ফি | ৩৬,৯৯,০০০ |
| ৪ | সরকারি যানবাহন ব্যবহার ফি | ৫,০০০ |
| ৫ | দরপত্র দলিল ফি | ০০ |
| ৬ | অন্যান্য আদায় | ২০,৪৪,০০০ |
| মোট= | | ১,৯৬,৭৫,০০০ |

১.৭ এক নজরে ২০১৯-২০ অর্থবছরে অর্জন:

- বস্ত্র অধিদপ্তরে ২০১৯-২০ অর্থবছরে বিভিন্ন পর্যায়ে ৪১ টি পদে সরাসরি জনবল নিয়োগ করা হয়েছে এবং ০৩ টি পদে পদোন্নতি প্রদান করা হয়েছে। এছাড়াও ২০১৯-২০ অর্থবছরে ২১৯ টি পদ সৃজন করা হয়েছে।
- জাতীয় বস্ত্র দিবস ও জাতীয় বস্ত্র মেলা সফলভাবে উদযাপন।
- পোষকের আবেদন শতভাগ ই-নথিতে নিষ্পত্তি।
- বস্ত্র অধিদপ্তর এর মাধ্যমে ১৮০ টি নতুন বস্ত্রশিল্প কারখানা প্রতিষ্ঠান নিবন্ধিত হয়েছে।
- বস্ত্র অধিদপ্তর এর মাধ্যমে ৩৫৮ টি বায়িং হাউজ প্রতিষ্ঠান নিবন্ধিত হয়েছে।
- নিবন্ধিত বস্ত্রশিল্প কারখানার ডাটাবেজ তৈরি করা হয়েছে।
- ২০১৯-২০ অর্থবছরে পোষকের কাজের সেবা ফি বাবদ মোট ১,৩৪,৯৯,০০০/ (এক কোটি চৌত্রিশ লক্ষ নিরানব্বই হাজার) টাকা রাজস্ব আয় হয়েছে।
- বস্ত্র আইন, ২০১৮ অনুযায়ী সেবা সহজীকরণের লক্ষ্যে বস্ত্র (শিল্প নিবন্ধন) বিধিমালা, ২০২০, বস্ত্রশিল্প ওয়ান স্টপ সার্ভিস বিধিমালা, ২০২০ বস্ত্রশিল্প পরিদর্শন নির্দেশিকা-২০২০ এবং সরকারি ও বেসরকারী টেক্সটাইল শিক্ষা প্রতিষ্ঠান পরিদর্শন নির্দেশিকা-২০২০ প্রণয়ন করার উদ্যোগ গ্রহণ করা হয়েছে;
- স্টেকহোল্ডারদের সাথে বিভিন্ন সময় মতবিনিময় সভার আয়োজনের মাধ্যমে পোষকের কাজ আরও গতিশীল করা;
- ০৭ (সাত) টি টেক্সটাইল ইঞ্জিনিয়ারিং কলেজ থেকে ৪১৬ জন বিএসসি ইঞ্জিনিয়ার; ০৭(সাত)টি টেক্সটাইল ইনস্টিটিউট থেকে ৩৬১ জন ডিপ্লোমা ইঞ্জিনিয়ার ও ৪১(একচল্লিশ) টি টেক্সটাইল ভোকেশনাল ইনস্টিটিউট থেকে ৩৬৮৬ জন এসএসসি টেক্সটাইল (ভোকেশনাল) ছাত্রছাত্রী পাশ করেছে।
- চলমান উন্নয়ন প্রকল্পসমূহ যাতে নির্ধারিত সময়ের মধ্যে শেষ হয় এজন্য মনিটরিং জোরদারকরণ
- পোষকের সেবা ফি চালানোর মাধ্যমে আদায়
- ডিজিটাল হাজিরা চালুকরণ;
- কমিটি ভিত্তিক ভাইবার / মেসেঞ্জার গ্রুপ এর ব্যবহার;
- কোভিড-১৯ প্রতিরোধে কুইক রেসপন্স টিম গঠন ও স্বাস্থ্যবিধি মেনে উপস্থিতি নিশ্চিতকরণ;
- পরিষ্কার-পরিচ্ছতা কার্যক্রম নিশ্চিতকরণ;
- পোষকের সকল সেবা নির্ধারিত সময়ের মধ্যেই সম্পন্ন করা

দ্বিতীয় অধ্যায় পোষক কর্তৃপক্ষের কার্যক্রম

২.০ পোষক কর্তৃপক্ষ

মন্ত্রিসভার গত ০৫ মে ২০১৪ তারিখে অনুষ্ঠিত বৈঠকের সিদ্ধান্ত অনুযায়ী বস্ত্র অধিদপ্তর বস্ত্রখাতের পোষক কর্তৃপক্ষ। বস্ত্র আইন, ২০১৮ এর ধারা ২(৬) অনুযায়ী বস্ত্র অধিদপ্তর হচ্ছে বস্ত্রখাতের পোষক কর্তৃপক্ষ।

২.২ ওয়ানস্টপ সার্ভিস

বস্ত্র অধিদপ্তর প্রধান কার্যালয়ে পোষক কর্তৃপক্ষের কাজ সুষ্ঠুভাবে সম্পাদনের জন্য ওয়ানস্টপ সার্ভিস সেন্টারের মাধ্যমে অংশীজনদের সেবা প্রদান করা হয়। বস্ত্র ও পোশাক শিল্পের সেবাগ্রহীতাকে ওয়ানস্টপ সার্ভিসের মাধ্যমে নিম্নলিখিত সেবা প্রদান করা হয়:

- বস্ত্রশিল্পের সেবা প্রদানের লক্ষ্যে প্রতিষ্ঠানের নামে নথি খোলা এবং অনাপত্তি প্রদান
- বস্ত্রশিল্পের প্রস্তাবিত ও বিদ্যমান নিবন্ধন এবং নবায়ন
- বায়িং হাউজ নিবন্ধন ও নবায়ন
- ১ম, ২য় এবং ৩য় এডহক ইমপোর্ট রেজিস্ট্রেশন সার্টিফিকেট (আইআরসি) জারির সুপারিশ;
- ইমপোর্ট রেজিস্ট্রেশন সার্টিফিকেট (আইআরসি) নিয়মিতকরণের সুপারিশ;
- আমদানীকৃত মেশিনারিজ ছাড়করণের সুপারিশ;
- মেশিনারিজ আমদানির ক্ষেত্রে ইমপোর্ট পারমিট (আইপি) জারির সুপারিশ;
- কাঁচামাল আমদানির লক্ষ্যে ইউটিলাইজেশন পারমিট (ইউপি) জারির সুপারিশ;
- কারখানার মালিকানা পরিবর্তন/সংশোধন;
- কারখানার ঠিকানা সাময়িক/ স্থায়ী পরিবর্তন;
- বিনিয়োগ সংক্রান্ত সংশোধন;
- বিদেশি নাগরিকদের ই-ভিসা/ওয়ার্ক পারমিট এর সুপারিশ;
- বিদেশি উদ্যোক্তাদের প্রাইভেট ইনভেস্টর (পিআই) ভিসা ও ওয়ার্ক পারমিট এর সুপারিশ;
- ডেফার্ড পেমেন্ট এর সুপারিশ;
- বৈদেশিক ঋণের অনাপত্তি;
- কম্পোজিট সার্টিফিকেট এর জন্য প্রত্যয়ন;
- নিবন্ধন সংশোধন (যেকোনো অনুচ্ছেদ);
- বন্ড লাইসেন্সে এইচএস কোড সংযোজন;
- ইমপোর্ট রেজিস্ট্রেশন সার্টিফিকেট (আইআরসিতে) আমদানি স্বত্ত্ব হ্রাস/ বৃদ্ধির জন্য সুপারিশ।

২.৩ পোষক কর্তৃপক্ষের সেবা প্রাপ্তির প্রক্রিয়া

বস্ত্র শিল্পের উদ্যোক্তাকে নিজ প্রতিষ্ঠানের প্যাডে এবং নির্ধারিত ছকের তথ্যসহ জাতীয় পরিচয় পত্র, ট্রেড লাইসেন্স, আয়কর সনদ, সংশ্লিষ্ট ব্যবসায়িক সংগঠনের সনদ, প্রযোজ্য ফি ইত্যাদিসহ বস্ত্র অধিদপ্তরের “ওয়ান স্টপ সার্ভিস সেন্টারে” অথবা অনলাইনে আবেদন জমা দিতে হয়। প্রযোজ্য ক্ষেত্রে স্থানীয় পরিদর্শন প্রতিবেদন ও দখিলকৃত দলিল পত্রাদি যাচাই করে নাগরিক সনদে নির্ধারিত সময়ে প্রত্যাশিত সেবা প্রদান করা হয়

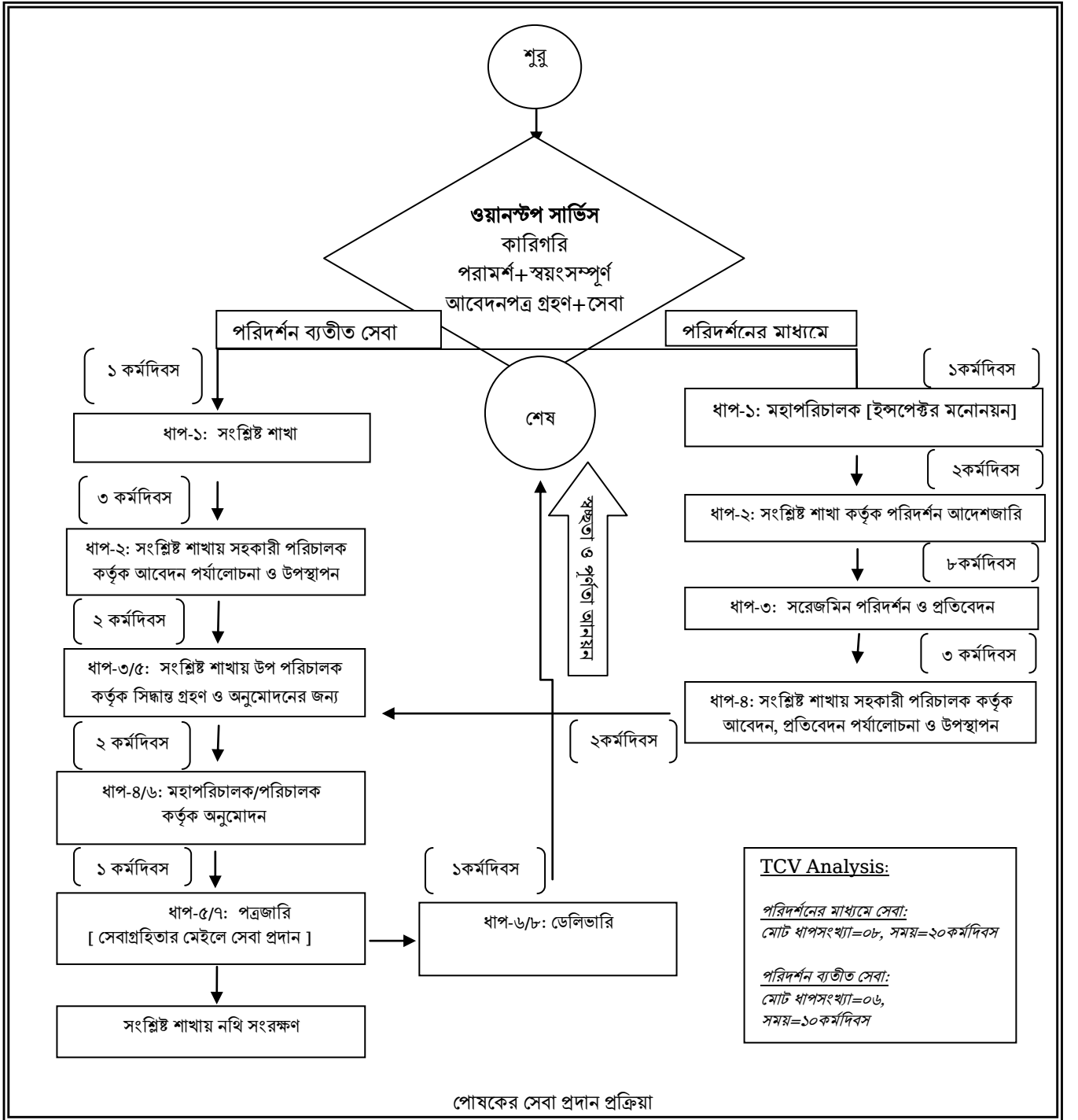

২.৪ সেবামূল্য

উপরোক্ত সেবাসমূহ প্রাপ্তির জন্য মহাপরিচালক, বস্ত্র অধিদপ্তর বরাবর ট্রেজারি চালানে (কোড নং- ১-৪১৩১-০০০১-১৮১৬) নিম্নোক্তহারে পরিশোধ করতে হবে।

| বস্ত্র শিল্পকারখানার নিবন্ধন ফি | বায়িং হাউজের নিবন্ধন ফি | অন্যান্য যেকোন সেবা ফি |
|---------------------------------|------------------------------|-------------------------|
| এক থেকে দশ কোটি | ৫,০০০/- (পাঁচ হাজার) টাকা | ১,০০০/- (এক হাজার) টাকা |
| দশ কোটি থেকে পচিশ কোটি | ১০,০০০/- (দশ হাজার) টাকা | |
| পচিশ কোটি থেকে পঞ্চাশ কোটি | ২৫,০০০/- (পচিশ হাজার) টাকা | |
| পঞ্চাশ কোটি থেকে একশত কোটি | ৫০,০০০/- (পঞ্চাশ হাজার) টাকা | |
| একশত কোটির অধিক হলে | ১,০০,০০০/- (এক লক্ষ) টাকা | |

বস্ত্র ও পোশাক শিল্পের সেবা গ্রহিতাকে উপরিউক্ত সেবাসমূহ সহজে সম্পাদনের জন্য ওয়ানস্টপ সার্ভিস হতে নিম্নোক্ত সেবা/ সহযোগিতা প্রদান করা হয়:

- “ওয়ান স্টপ সার্ভিস” এর দায়িত্ব প্রাপ্ত কর্মকর্তা কর্তৃক টেলিফোনে বা সাক্ষাতে সেবা সংশ্লিষ্ট প্রয়োজনীয় তথ্য সরবরাহ;
- পোষক কর্তৃপক্ষ হিসেবে বন্দ্র শিল্প কারখানা ও বায়িং হাউজ এর অনুকূলে কী কী সেবা প্রদান করা হয় এবং এসব সেবা প্রদানের জন্য কী কী ডকুমেন্ট প্রয়োজন এর একটি ধারণা প্রদান;
- সেবা প্রাপ্তির জন্য প্রয়োজনীয় ফর্ম ও চেকলিষ্ট বিনামূল্যে সরবরাহ;
- বন্দ্র শিল্প কারখানা ও বায়িং হাউজ এর আবেদনসমূহ নির্ধারিত চেকলিষ্ট অনুযায়ী যাচাই-বাছাই করে গ্রহণ করা এবং প্রয়োজনে সরেজমিনে পরিদর্শন করে নির্ধারিত সময়ের মধ্যেই ওয়ান স্টপ ডেস্ক হতে সেবা প্রদান;
- নাগরিক সনদে বর্ণিত সময়ের মধ্যে সেবা প্রদান।

২.৫ পোষক কর্তৃপক্ষের অর্জন:

পোষক কর্তৃপক্ষ হিসেবে ২০১৯-২০ অর্থবছরে প্রাপ্ত আবেদন ও নিষ্পত্তির তথ্য:

| ক্র: নং | বিষয় | ২০১৯-২০ অর্থবছর (জুলাই/২০১৯-জুন/২০২০) | | শুরু হতে অদ্যাবদি (জুন-২০১৩-জুন ২০২০) | |
|---------|--|--|-----------|--|-----------|
| | | প্রাপ্তি | নিষ্পত্তি | প্রাপ্তি | নিষ্পত্তি |
| | বিষয় | | | | |
| ১ | প্রস্তাবিত রেজিস্ট্রেশন | ১৩৩ | ১৩৯ | ১০৭৭ | ১০০৩ |
| ২ | বিদ্যমান রেজিস্ট্রেশন | ৫৩ | ৪১ | ৫১৯ | ৩৭৪ |
| ৩ | বায়িং হাউজ নিবন্ধন | ৩৫৮ | ৩৫৮ | ৩৮৭ | ৩৭৭ |
| ৪ | মেশিন ছাড়করণের সুপারিশ | ৫২৩৯ | ৫২৩৯ | ৩৪০৩৫ | ৩৩৯২৭ |
| ৫ | এডহক আই আর সি,র শিল্প সুপারিশ | ১৮১ | ১৮৯ | ১৪৩৩ | ১৩৩১ |
| ৬ | আই আর সি নিয়মিতকরণের সুপারিশ | ৭৭ | ৭৬ | ৭০৬ | ৬১৩ |
| ৭ | রেজিস্ট্রেশন সংশোধন | ৩০৬ | ৩০২ | ২৩৬২ | ২১২৯ |
| ৮ | অনাপত্তি পত্র | ১০ | ১০ | ৪০১ | ৪৫৩ |
| ৯ | ইউটিলাইজেশন পারমিট (ইউ পি) | ৫ | ৫ | ১৫০ | ১৪৮ |
| ১০ | ইমপোর্ট পারমিট (আই পি) সুপারিশ | ৩৫ | ৩৫ | ২৩৮ | ২৩২ |
| ১১ | আই আর সি'র ঠিকানা পরিবর্তন | ০ | ০ | ২৭ | ২২ |
| ১২ | ডেফার্ড পেমেন্ট | ৭ | ৭ | ৯৯ | ৯৫ |
| ১৩ | প্লট বরাদ্দের সুপারিশ | ০ | ০ | ২০ | ১৮ |
| ১৪ | ওয়ার্ক পারমিট/ পিআই ভিসার জন্য অনাপত্তি পত্র | ৮৩ | ৮২ | ২৭৯ | ২৬৮ |
| ১৫ | কম্পোজিট সার্টিফিকেট | ১০ | ১০ | ৪৩ | ৪৩ |
| ১৬ | এইচ এস কোড সংযোজন | ৬ | ৬ | ১০১ | ১০১ |
| ১৭ | আই আর সি তে আমদানি স্বত্ব বৃদ্ধির জন্য সুপারিশ | ১৭ | ১৭ | ৫২ | ৫০ |
| ১৮ | বন্ড লাইসেন্স এর জন্য সুপারিশ | ০ | ০ | ৯ | ৯ |
| ১৯ | বৈদেশিক ঋণের সুপারিশ | ৬ | ৬ | ২৫ | ২৫ |
| ২০ | আইআরসিতে সত্ত্ব পরিবর্তনের সুপারিশ | ২ | ২ | ৩ | ৩ |
| ২১ | এসিড আমদানির সুপারিশ | ০ | ০ | ১ | ০ |
| মোট = | | ৬৫২৮ | ৬৫১৯ | ৪১৯৬৩ | ৪১২১৬ |

পোষক কর্তৃপক্ষের সেবা ফি এর মাধ্যমে রাজস্ব আয়

পোষক কর্তৃপক্ষের কাজের মাধ্যমে ২০১৯-২০ অর্থবছরে মোট ১,৩৪,৯৯,০০০/ (এক কোটি চৌত্রিশ লক্ষ নিরানব্বই হাজার) টাকা রাজস্ব আয় হয়েছে।

২.৭ পোষক কর্তৃপক্ষের মাধ্যমে ২০১৯-২০ অর্থবছরে বস্ত্রখাতে বিনিয়োগ:

| ক্র: নং | বিনিয়োগের ধরণ | পরিমাণ | গড়/মাস |
|---------|-------------------|------------------------|-----------------------|
| ১ | স্থানীয় বিনিয়োগ | ৬৪৪৫৮.০৬০ মিলিয়ন টাকা | ৫৩৭১.৫০৫ মিলিয়ন টাকা |
| ২ | বৈদেশিক বিনিয়োগ | ১৬৩৬.৩৪৮ মিলিয়ন টাকা | ১৩৬.৩৬২ মিলিয়ন টাকা |
| ৩ | যৌথ বিনিয়োগ | ২৬১০.২০৬ মিলিয়ন টাকা | ২১৭.৫১৭ মিলিয়ন টাকা |
| মোট = | | ৬৮৭০৪.৬১৪ মিলিয়ন টাকা | ৫৭২৫.৩৮৪ মিলিয়ন টাকা |

২.৮ বস্ত্রশিল্প কারখানা ও বায়িং হাউজ পরিদর্শন:

| মাস | বস্ত্রশিল্প কারখানা | বায়িং হাউজ | মোট |
|------------------|---------------------|-------------|-----|
| জুলাই/২০১৯ | ৫২ | ৩৯ | ৯১ |
| আগস্ট/২০১৯ | ১৮ | ৩২ | ৫০ |
| সেপ্টেম্বর/২০১৯ | ৭০ | ৫৫ | ১২৫ |
| অক্টোবর/২০১৯ | ৩৪ | ৩৬ | ৭০ |
| নভেম্বর/২০১৯ | ২৯ | ৩২ | ৬১ |
| ডিসেম্বর/২০১৯ | ৩৭ | ৩৩ | ৭০ |
| জানুয়ারী/২০২০ | ৪০ | ৩৫ | ৭৫ |
| ফেব্রুয়ারী/২০২০ | ৩৬ | ২৫ | ৬১ |
| মার্চ/ ২০২০ | ৪০ | ২৫ | ৬৫ |
| এপ্রিল/ ২০২০ | ০০ | ০০ | ০০ |
| মে/ ২০২০ | ০০ | ০০ | ০০ |
| জুন/ ২০২০ | ০৫ | ০১ | ০৬ |
| মোট | ৩৬১ | ৩১৩ | ৬৭৪ |

বস্ত্র অধিদপ্তরে পোষক কর্তৃপক্ষের কাজ (২৫/মে, ২০১৩খ্রিঃ) শুরু হওয়ার পর থেকে জুন/২০২০খ্রিঃ পর্যন্ত মোট বস্ত্র শিল্প ও বায়িং হাউজ পরিদর্শনের সংখ্যা = ৪২৮৬ টি

২.৯ বস্ত্র অধিদপ্তরের স্টেকহোল্ডারদের সদস্যভুক্ত বাংলাদেশে বস্ত্রশিল্প কারখানার সংখ্যা:



২.১০ পোষকের কাজে ব্যবহৃত ফরমের নমুনা:

২.১০.১ বস্ত্রশিল্প নিবন্ধন ফরম

গণপ্রজাতন্ত্রী বাংলাদেশ সরকার

বস্ত্র অধিদপ্তর

স্থানীয়/যৌথ/বৈদেশিক বিনিয়োগে বস্ত্রশিল্প কারখানা নিবন্ধনের আবেদন ফরম

| | | | |
|--------------|------------|----------|---------|
| টিকিটহুদিন - | প্রস্তাবিত | বিদ্যমান | সংশোধিত |
|--------------|------------|----------|---------|

শিল্পখাতঃ

| | | | | |
|----|---|--------------------|------------------|-----------------------------|
| ১. | শিল্প প্রতিষ্ঠানের নামঃ | | | |
| ২. | ঠিকানা (ক) অফিসঃ বাড়ী/প্লট/হোল্ডিংনং- | | | |
| | সড়ক নং এলাকাঃ | | | |
| | থানা/উপজেলাঃ | | শহর/জেলাঃ | |
| | ফোনঃ | ফ্যাক্সঃ | ই-মেইলঃ | |
| | (খ) কারখানাঃ বাড়ী/প্লট/হোল্ডিংনং- | | | |
| | সড়ক নং এলাকাঃ | | | |
| | থানা/ উপজেলাঃ | | শহর/জেলাঃ | |
| | ফোনঃ | ফ্যাক্সঃ | ই-মেইলঃ | |
| ৩. | ব্যবস্থাপনা পরিচালক/ব্যবস্থাপনা অংশীদারী/ স্বত্বাধিকারীর নাম ও যোগাযোগের ঠিকানাঃ | | | |
| ৪. | বার্ষিক উৎপাদনক্ষমতাঃ | | | |
| | উৎপাদিত পণ্যের নাম | | পরিমাণ | আনুমানিক মূল্য (মিঃ টাকায়) |
| ৫. | বাণিজ্যিক উৎপাদন শুরুর তারিখঃ | বিদ্যমান ক্ষেত্রেঃ | / / | প্রস্তাবিত ক্ষেত্রেঃ |
| | বিনিয়োগ | স্থানীয় মুদ্রায় | বৈদেশিক মুদ্রায় | মোট মূল্য (মিঃ টাকায়) |
| ৬. | (ক) স্থানীয় বিনিয়োগঃ | | | |
| | (১) ভূমি | | | |
| | (২) ভবন/শেড | | | |
| | (৩) যন্ত্রপাতি ও সরঞ্জামাদি | | | |
| | (৪) অন্যান্য | | | |
| | (খ) চলতি মূলধনঃ | | | |
| | সর্বমোট মিলিয়ন টাকা = | | | |
| | সমপরিমাণ মিলিয়ন মাঃ ডলার = | | | |
| ৭. | বিনিয়োগের উৎসঃ (মিলিয়নটাকায়) | | | |
| | উৎসঃ | স্থানীয় মুদ্রায় | বৈদেশিক মুদ্রায় | মোট মুদ্রায় |
| | (ক) উদ্যোক্তার সমমূলধন | | | |
| | (খ) স্থানীয় ঋণ | | | |
| | (গ) বৈদেশিক ঋণ | | | |
| | মোট = | | | |
| ৮. | যন্ত্রপাতি ও সরঞ্জামাদির বিবরণঃ পৃথক লেটার হেড প্যাডে স্থানীয় ভাবে সংগৃহীত/ সংগৃহীতব্য এবং আমদানীকৃত/ আমদানীতব্য এর সংখ্যা ও মূল্যসহ ৩ সেট | | | |
| | (ক) স্থানীয়ভাবে সংগৃহীত/ সংগৃহীতব্য | | | |
| | (খ) আমদানীকৃত/ আমদানীতব্য | | | |
| | মোট (ক+খ) মিলিয়ন টাকায় = | | | |
| ৯. | কাচামাল ও মোড়ক উপকরণের বিবরণঃ | | | |
| | (ক) স্থানীয়ঃ | | | |
| | (খ) আমদানীযোগ্যঃ | | | |

| | | | | | | |
|-----|--|-------------------------|-------|--|----------------|----------|
| ১০. | প্রয়োজনীয় উপযোগী সেবার বিবরণঃ বিদ্যুৎ, গ্যাস, টেলিফোন, পানি, পয়ঃনিষ্কাশন, রাস্তা ইত্যাদি থাকলে “হ্যাঁ”, না থাকলে “না” | | | | | |
| | উপযোগী সেবার নাম | সুবিধা আছে কি? হ্যাঁ/না | | নিকটস্থ সংযোগ উৎস হতে সম্ভাব্য দূরত্ব (মিটার/ কিলোমিটার) | | |
| | বিদ্যুৎ | | | | | |
| | গ্যাস | | | | | |
| | টেলিফোন | | | | | |
| | রাস্তা | | | | | |
| | পানি | | | | | |
| | পয়ঃনিষ্কাশন | | | | | |
| ১১. | কর্মসংস্থানঃ | | | | | |
| | | স্থানীয় (জন) | | বিদেশী (জন) | | মোট (জন) |
| | | পুরুষ | মহিলা | পুরুষ | মহিলা | পুরুষ |
| | (ক) ব্যবস্থাপনা | | | | | |
| | (খ) কর্মচারী/ শ্রমিক | | | | | |
| | মোট | | | | | |
| ১২. | বিপণনঃ | স্থানীয়% | | | রপ্তানী% | |
| ১৩. | ট্রেড লাইসেন্স নম্বর ও প্রদানকারী কর্তৃপক্ষঃ | | | | | |
| ১৪. | টিআইএন নম্বরঃ | | | | | |
| ১৫. | পে-অর্ডার/ ব্যাংক ড্রাফট (ব্যাংকের নামসহ) নম্বর ও তারিখ | | | | | টাকাঃ |

আমি ঘোষণা করছি যে, আমার জানামতে বর্ণিত তথ্যাবলী সত্য ও সঠিক।

স্বাক্ষরঃ নামঃ

পদবী (ব্যবস্থাপনা পরিচালক/ব্যবস্থাপনা অংশীদার/ স্বত্বাধিকারী) ও সীল

যে সকল কাগজপত্রাদি সত্যায়িত করে জমা দিতে হবেঃ

(ক) কোম্পানীর প্যাডে আবেদন করতে হবে।

(খ) বন্দ্র অধিদপ্তর হতে প্রদত্ত শিল্পের নিবন্ধন সংক্রান্ত পুরণকৃত ফরম- ২ (দুই) কপি।

(গ) পাবলিক/ প্রাইভেট লিমিটেড কোম্পানীর ক্ষেত্রে ইনকরপোরেশন সার্টিফিকেটসহ আটিকেলস অব মেমোরেন্ডাম/ অংশীদারী প্রতিষ্ঠান হলে, অংশীদারী চুক্তিপত্র এর- ১ (এক) কপি।

(ঘ) স্থানীয় কর্তৃপক্ষের অনুমতিপত্র/ ছাড়পত্র (প্রযোজ্য ক্ষেত্রে)।

(ঙ) কারখানার জমির মালিকানা সম্পর্কিত দলিলের ফটোকপি (নোটারীকৃত) অথবা ভাড়া কৃত হলে ভাড়ার চুক্তিপত্র (নোটারীকৃত)।

(চ) শিল্প স্থাপনে মোট ব্যয় টাকা ১০০মিলিয়নের অধিক হলে প্রজেক্ট প্রোফাইল - ১ (এক) কপি।

(ছ) “মহাপরিচালক” বন্দ্র অধিদপ্তর বরাবরে নিবন্ধন ফি-এর পে-অর্ডার।

(জ) শিল্প উদ্যোগীদের নাম, ঠিকানা, পদবী ও জাতীয়তার বিবরণ কারখানার লেটার হেড প্যাডে -৩ (তিন) কপি।

(ঝ) ট্রেড লাইসেন্স (হালনাগাদ) - ১ (এক) কপি। (ঞ) টিআইএন সনদপত্র (হালনাগাদ) - ১ (এক) কপি।

(ট) কলকারখানা ও প্রতিষ্ঠান পরিদর্শন অধিদপ্তর কর্তৃক অনুমোদিত লে-আউট প্ল্যান (ফ্যাক্টরী লাইসেন্সসহ) - ১ (এক) কপি।

(ঠ) ফায়ার লাইসেন্স (হালনাগাদ) - ১ (এক) কপি। (ড) পরিবেশ ছাড়পত্র (প্রযোজ্য ক্ষেত্রে)।

(ঢ) প্রতিষ্ঠানের প্যাডে কারখানায় সংস্থাপিত/ সংস্থাপনতব্য মেশিনারীর তালিকা।

(ণ) বহুতল ভবন হলে কারখানার ফিটনেস/ লোড বিয়ারিং সনদ (IEB) সদস্যভুক্ত ইঞ্জিনিয়ার কর্তৃক প্রদত্ত।

(ত) স্থানীয়ভাবে সংগৃহীত মেশিনারীজ হলে মেশিন ক্রয়ের চুক্তি ৩০০ টাকার স্ট্যাম্প (ফটোকপি নোটারী) করে দিতে হবে এবং আমদানীকৃত মেশিনারীর ক্ষেত্রে এলসি, ইনভয়েজ, বিল অব লেডিং দাখিল করতে হবে।

(থ) ব্যাংক সলভেন্সি সার্টিফিকেট;

(দ) উদ্যোগীদের জাতীয় পরিচয়পত্রের ফটোকপি।

(ধ) পাসপোর্ট, ইনক্যাশমেন্ট সার্টিফিকেট, জয়েন্টভেঞ্চার এগ্রিমেন্ট (প্রযোজ্য ক্ষেত্রে)।

বিঃদ্রঃ বন্দ্রশিল্পের নিবন্ধনের জন্য আবেদনপত্রের সহিত দাখিলকৃত সকল কাগজপত্র কারখানার ব্যবস্থাপনা পরিচালক/ ব্যবস্থাপনা অংশীদার/ স্বত্বাধিকারী কর্তৃক সত্যায়িত করতে হবে, এছাড়াও ব্যাংক সম্পর্কিত সকল কাগজপত্রাদি ব্যাংক কর্তৃপক্ষ ও ব্যবস্থাপনা পরিচালক/ ব্যবস্থাপনা অংশীদার/ স্বত্বাধিকারী উভয় কর্তৃক সত্যায়িত করতে হবে।

| নিবন্ধন ফি | |
|-------------------------------------|------------------------------|
| এক টাকা থেকে দশ কোটি হলে | ৫,০০০/- (পাঁচ হাজার) টাকা |
| দশ কোটি টাকা থেকে পচিশ কোটি হলে | ১০,০০০/- (দশ হাজার) টাকা |
| পচিশ কোটি টাকা থেকে পঞ্চাশ কোটি হলে | ২৫,০০০/- (পচিশ হাজার) টাকা |
| পঞ্চাশ কোটি টাকা থেকে একশত কোটি হলে | ৫০,০০০/- (পঞ্চাশ হাজার) টাকা |
| একশত কোটির অধিক হলে | ১,০০,০০০/- (এক লক্ষ) টাকা |

২.১০.২ বায়িং হাউজ নিবন্ধন ফরম

পরিশিষ্ট-ক

বরাবর,
মহাপরিচালক
বন্দ্র অধিদপ্তর, বিটিএমসি ভবন
৭-৯, কাওরান বাজার, ঢাকা।

বিষয়ঃ বায়িং হাউজ/লিয়াজো অফিস/ট্রেডিং হাউজের নিবন্ধন/নবায়ন আবেদন।

| | | | | |
|---|-------------------|------------------|----------|--|
| ১. প্রতিষ্ঠানের নাম: | | | | |
| ২. ঠিকানা: | | | | |
| এলাকা/সড়ক নং: | থানা: | পো: অফিস: | | |
| জেলা: | দেশের নাম: | ফ্যাক্স: | | |
| মোবাইল: | ফোন: | ই-মেইল: | | |
| ৩. মূল প্রতিষ্ঠানের নাম: | | | | |
| এলাকা/সড়ক নং: | থানা: | পো: অফিস: | | |
| জেলা: | দেশের নাম: | ফ্যাক্স: | | |
| মোবাইল: | ফোন: | ই-মেইল: | | |
| ৪. ব্যবস্থাপনা পরিচালক/ব্যবস্থাপনা অংশীদার/স্বত্বাধিকারীর নাম ও যোগাযোগের ঠিকানা: | | | | |
| ৫. বায়িং হাউজ/লিয়াজো অফিস/ট্রেডিং হাউজের কার্যক্রম শুরুর সন: | | | | |
| (ক) স্থানীয় মুদ্রায়(টাকা) | | | | |
| ৬. মোট বিনিয়োগ: | | | | |
| (খ) বৈদেশিক মুদ্রায়.....(টাকা) | | | | |
| ৭. বিনিয়োগ বিবরণ: | স্থানীয় মুদ্রায় | বৈদেশিক মুদ্রায় | মোট | ঋণ প্রদানকারী সংস্থা ও দেশের নাম (প্রযোজ্য ক্ষেত্রে) |
| (ক) উদ্যোক্তার নিজস্ব মূলধন | | | | |
| (খ) স্থানীয় ঋণ | | | | |
| (গ) বৈদেশিক ঋণ | | | | |
| মোট= | | | | |
| ৮. কর্মসংস্থান | স্থানীয় (জন) | বিদেশী (জন) | মোট (জন) | |
| (ক) ব্যবস্থাপনা/প্রশাসনিক | | | | |
| (খ) কর্মচারী/শ্রমিক | | | | |
| মোট= | | | | |
| ৯. জাতীয় পরিচয়পত্র নম্বর (NID) প্রযোজ্য ক্ষেত্রে: | | | | |
| ১০. ট্রেড লাইসেন্স নম্বর ও প্রদানকারী কর্তৃপক্ষ: | | | | |
| ১১. টিআইএন নম্বর: | | | | |
| ১২. পে-অর্ডার/ব্যাংক ড্রাফট (ব্যাংকের নামসহ) নম্বর ও তারিখ: | | | | |

আমি/আমরা এই মর্মে অঙ্গীকার করিতেছি যে, উপরে বর্ণিত তথ্যাবলী সত্য ও সঠিক। কোন তথ্য অসত্য প্রমানিত হইলে আইনানুগ যে শাস্তি আরোপ করা হইবে, তাহা মানিয়া নিতে বাধ্য থাকিব।

স্বাক্ষরঃ

নামঃ

পদবী (ব্যবস্থাপনা পরিচালক/ব্যবস্থাপনা
অংশীদার/স্বত্বাধিকারী) ও সীল

তৃতীয় অধ্যায় শিক্ষা কার্যক্রম

৩.০ এক নজরে বঙ্গশিক্ষা প্রতিষ্ঠানের কার্যক্রম:

| বিবরণ | টেক্সটাইল ইঞ্জিনিয়ারিং কলেজ | টেক্সটাইল ইনস্টিটিউট | টেক্সটাইল ভোকেশনাল ইনস্টিটিউট |
|------------------------------------|--------------------------------------|---|----------------------------------|
| সংখ্যা | ০৭টি | ০৭টি | ৪১ টি |
| কোর্স | বিএসসি ইন টেক্সটাইল ইঞ্জিনিয়ারিং | ডিপ্লোমা ইন টেক্সটাইল টেক:/ ডিপ্লোমা ইন জুট টেক: | এসএসসি ভোকঃ (টেক্সটাইল) |
| মেয়াদ | ৪ বৎসর | ৪ বৎসর | ২ বৎসর |
| ভর্তির যোগ্যতা | এইচএসসি (বিজ্ঞান)/ সমমান | এসএসসি/ সমমান | জেএসসি/ জেডিসি |
| অনুমোদিত আসন সংখ্যা (প্রতিটিতে) | ১২৩ (৩টি আসন সংরক্ষিত) | ১২০ (৫৬টি আসন সংরক্ষিত) | ১২০ |

৩.১. বঙ্গ শিক্ষা প্রতিষ্ঠানসমূহে অধ্যয়নরত শিক্ষার্থীদের তথ্য:

৩.১.১ টেক্সটাইল ইঞ্জিনিয়ারিং কলেজ:

| ক্র: নং | কলেজের নাম | সেশন | অনুমোদিত আসন সংখ্যা | ভর্তিকৃত শিক্ষার্থী সংখ্যা | অধ্যয়নরত | | |
|------------|--|---------|------------------------|-------------------------------|-----------|--------|-----|
| | | | | | ছাত্র | ছাত্রী | মোট |
| ১ | টেক্সটাইল ইঞ্জিনিয়ারিং কলেজ, পাবনা | ২০১৯-২০ | ১২৩ | ১২২ | ১০৬ | ১৬ | ১২২ |
| | | ২০১৮-১৯ | ১২৩ | ১১৮ | ৯৭ | ২১ | ১১৮ |
| | | ২০১৭-১৮ | ১২৩ | ১২০ | ১০৩ | ১৩ | ১১৬ |
| | | ২০১৬-১৭ | ১২৩ | ১২০ | ৮৫ | ২২ | ১০৭ |
| | | ২০১৫-১৬ | ১২৩ | ১২০ | ৮৫ | ১৯ | ১০৪ |
| | | ২০১৪-১৫ | ১০২ | ১০০ | ৭৭ | ২১ | ৯৮ |
| উপমোট = | | | ৭১৭ | ৬০০ | ৫৫৩ | ১১২ | ৬৬৫ |
| ২ | টেক্সটাইল ইঞ্জিনিয়ারিং কলেজ, চট্টগ্রাম | ২০১৯-২০ | ১২৩ | ১১৯ | ৮৬ | ৩৩ | ১১৯ |
| | | ২০১৮-১৯ | ১২৩ | ১২৩ | ৮৬ | ৩২ | ১১৮ |
| | | ২০১৭-১৮ | ১২৩ | ১২৩ | ৯৯ | ২২ | ১২১ |
| | | ২০১৬-১৭ | ১২৩ | ১২৩ | ৯০ | ২৭ | ১১৭ |
| | | ২০১৫-১৬ | ১২৩ | ১২২ | ৯৬ | ২১ | ১১৭ |
| | | ২০১৪-১৫ | ১০২ | ১০২ | ৭৪ | ১৫ | ৮৯ |
| উপমোট = | | | ৭১৭ | ৭১২ | ৫৩১ | ১৫০ | ৬৮১ |
| ৩ | টেক্সটাইল ইঞ্জিনিয়ারিং কলেজ, নোয়াখালী | ২০১৯-২০ | ১২৩ | ১২১ | ৮৭ | ৩৪ | ১২১ |
| | | ২০১৮-১৯ | ১২৩ | ১২৩ | ৯৪ | ২৫ | ১১৯ |
| | | ২০১৭-১৮ | ১২৩ | ১২৩ | ৯১ | ২৫ | ১১৬ |
| | | ২০১৬-১৭ | ১২৩ | ১২২ | ৯৫ | ১৪ | ১০৯ |
| | | ২০১৫-১৬ | ১২৩ | ১১৯ | ৯৮ | ১৪ | ১১২ |
| | | ২০১৪-১৫ | ১০২ | ১০০ | ৮০ | ১৩ | ৯৩ |

| | | | | | | | |
|---|---|-----------|------|------|------|-----|------|
| | | উপমোট = | ৬১৭ | ৬৯৯ | ৫৪৫ | ১২৫ | ৬৭০ |
| ৪ | শহীদ আবদুর রব সেরনিয়াবাত টেক্সটাইল ইঞ্জিনিয়ারিং কলেজ, বরিশাল | ২০১৯-২০ | ১২৩ | ১১৬ | ৯৫ | ২১ | ১১৬ |
| | | ২০১৮-১৯ | ১২৩ | ১১৭ | ১০৮ | ০৯ | ১১৭ |
| | | ২০১৭-১৮ | ১২৩ | ১০৯ | ১০৪ | ০৭ | ১১১ |
| | | ২০১৬-১৭ | ১২৩ | ১১৫ | ৮২ | ১৪ | ৯৬ |
| | | ২০১৫-১৬ | ১২৩ | ১১৪ | ৯৪ | ১৫ | ১০৯ |
| | | ২০১৪-১৫ | ১০২ | ১০০ | ৭৮ | ১৭ | ৯৫ |
| | | উপমোট = | ৭১৭ | ৬৭১ | ৫৬১ | ৮৩ | ৬৪৪ |
| ৫ | বঙ্গাবন্ধু টেক্সটাইল ইঞ্জিনিয়ারিং কলেজ, টাংগাইল | ২০১৯-২০ | ১২৩ | ১২৫ | ১১৬ | ০৯ | ১২৫ |
| | | ২০১৭-১৮ | ১২৫ | ১২৫ | ১২১ | ০৮ | ১২৯ |
| | | ২০১৬-১৭ | ১২৫ | ১২৫ | ১২৬ | ০৭ | ১৩৩ |
| | | ২০১৫-১৬ | ১০০ | ১০০ | ৮০ | ০৪ | ৮৪ |
| | | ২০১৪-১৫ | ১০০ | ১০০ | ৭০ | ১১ | ৮১ |
| | | উপমোট = | ৫৭৩ | ৫৭৫ | ৫১৩ | ৩৯ | ৫৫২ |
| ৬ | শেখ কামাল টেক্সটাইল ইঞ্জিনিয়ারিং কলেজ, ঝিনাইদহ | ২০১৯-২০ | ১২৩ | ১১৪ | ৮৭ | ২৭ | ৪৩৯ |
| | | ২০১৮-১৯ | ১২৩ | ১২২ | ১০৩ | ১৯ | ১২২ |
| | | ২০১৭-১৮ | ১২৩ | ১২২ | ৮১ | ১৫ | ৯৬ |
| | | ২০১৬-১৭ | ১২৩ | ১২২ | ৯৩ | ১৪ | ১০৭ |
| | | উপমোট = | ৪৯২ | ৪৮০ | ৩৬৪ | ৭৫ | ৩২৫ |
| ৭ | ড.এম.এ.ওয়াজেদ মিয়া টেক্সটাইল ইঞ্জিনিয়ারিং কলেজ, পীরগঞ্জ, রংপুর | ২০১৯-২০ | ১২৩ | ১১৭ | ৮৮ | ২৯ | ১১৭ |
| | | ২০১৮-১৯ | ১২৩ | ১২১ | ৯৯ | ২১ | ১২০ |
| | | উপমোট = | ২৪৬ | ২৩৮ | ১৮৭ | ৫০ | ২৩৭ |
| | | সর্বমোট = | ৪০৭৯ | ৩৯৭৫ | ৩২৫৪ | ৬৩৪ | ৩৭৭৪ |



শহীদ আবদুর রব সেরনিয়াবাত টেক্সটাইল ইঞ্জিনিয়ারিং কলেজ, বরিশাল এর শ্রেণিকক্ষে এবং এ্যাপারেল ল্যাবে শিক্ষক ও শিক্ষার্থীরা

৩.১.২ টেক্সটাইল ইনস্টিটিউট:

| ক্র: নং | ইনস্টিটিউটের নাম | সেশন | অনুমোদিত আসন সংখ্যা | ভর্তিকৃত শিক্ষার্থী সংখ্যা | অধ্যয়নরত | | |
|-----------|--|-----------|---------------------|----------------------------|-----------|--------|------|
| | | | | | ছাত্র | ছাত্রী | মোট |
| ১ | টেক্সটাইল ইনস্টিটিউট, টাংগাইল | ২০১৯-২০ | টেক্স-১০০ | টেক্স-১০০ | ৯৬ | ০৪ | ১০০ |
| | | | জুট-১০০ | জুট-১০০ | ৯৭ | ০৩ | ১০০ |
| | | ২০১৮-১৯ | টেক্স-১০০ | টেক্স-১০০ | ৭৫ | ১৫ | ৯০ |
| | | | জুট-১০০ | জুট-১০০ | ৮৬ | ০২ | ৮৮ |
| | | ২০১৭-১৮ | টেক্স-১০০ | টেক্স-১০০ | ৮৩ | ১০ | ৯৩ |
| | | | জুট-১০০ | জুট-১০০ | ৭৩ | ০১ | ৭৪ |
| | | ২০১৬-১৭ | টেক্স-১০০ | টেক্স-১০০ | ১০৮ | ০৯ | ১১৭ |
| | | | জুট-১০০ | জুট-১০০ | ৫২ | ০৪ | ৫৬ |
| উপমোট = | টেক্স-৪০০ | টেক্স-৪০০ | ৩৬২ | ৩৮ | ৪০০ | | |
| জুট-৪০০ | জুট-৪০০ | ৩০৮ | ১০ | ৩১৮ | | | |
| ২ | টেক্সটাইল ইনস্টিটিউট, দিনাজপুর | ২০১৯-২০ | ২০০ | ২০০ | ১৭৮ | ২২ | ২০০ |
| | | ২০১৮-১৯ | ২০০ | ১৯১ | ১৭০ | ২১ | ১৯১ |
| | | ২০১৭-১৮ | ২০০ | ১৮৪ | ১৭৯ | ০৫ | ১৮৪ |
| | | ২০১৬-১৭ | ২০০ | ১৯৩ | ১৭০ | ২৩ | ১৯৩ |
| উপমোট = | ৮০০ | ৭৬৮ | ৬৯৭ | ৭১ | ৭৬৮ | | |
| ৩ | টেক্সটাইল ইনস্টিটিউট, চট্টগ্রাম | ২০১৯-২০ | ১২০ | ১২০ | ৯২ | ২৮ | ১২০ |
| | | ২০১৮-১৯ | ১২০ | ১২০ | ১০৫ | ০৫ | ১১০ |
| | | ২০১৭-১৮ | ১২০ | ১০৩ | ৯১ | ০৯ | ১০০ |
| | | ২০১৬-১৭ | ১২০ | ৭৫ | ৬৭ | ০২ | ৬৯ |
| উপমোট = | ৪৮০ | ৪১৮ | ৩৫৫ | ৪৪ | ৩৯৯ | | |
| ৪ | টেক্সটাইল ইনস্টিটিউট, নাটোর | ২০১৯-২০ | ১২০ | ১২০ | ৯৮ | ২০ | ১১৮ |
| | | ২০১৮-১৯ | ১২০ | ১২০ | ১০৩ | ১১ | ১১৪ |
| | | ২০১৭-১৮ | ১২০ | ১২০ | ১০৪ | ১৫ | ১১৯ |
| | | ২০১৬-১৭ | ১২০ | ১২০ | ১০৩ | ০৮ | ১১১ |
| উপমোট = | ৪৮০ | ৪৮০ | ৪০৮ | ৫৪ | ৪৬২ | | |
| ৫ | টেক্সটাইল ইনস্টিটিউট, রংপুর | ২০১৯-২০ | ১২০ | ১২০ | ১০২ | ১৮ | ১২০ |
| | | ২০১৮-১৯ | ১২০ | ১২০ | ১০৫ | ১৩ | ১১৮ |
| | | ২০১৭-১৮ | ১২০ | ১২০ | ৯৭ | ১৩ | ১১০ |
| | | ২০১৬-১৭ | ১২০ | ১২০ | ৯২ | ১৭ | ১০৯ |
| উপমোট = | ৪৮০ | ৪৮০ | ৩৯৬ | ৬১ | ৪৫৭ | | |
| ৬ | শহীদ আবদুর রব সেরনিয়াবাত টেক্সটাইল ইনস্টিটিউট, গৌরনদী, বরিশাল | ২০১৯-২০ | ১২০ | ১১৬ | ১০৭ | ০৯ | ১১৬ |
| | | ২০১৮-১৯ | ১২০ | ১০৭ | ৯৪ | ০৬ | ১০০ |
| উপমোট = | ২৪০ | ২২৩ | ২০১ | ১৫ | ২১৬ | | |
| ৭ | টেক্সটাইল ইনস্টিটিউট, খুলনা | ২০১৯-২০ | ১২০ | ১১৫ | ১০৪ | ১১ | ১১৫ |
| | | ২০১৮-১৯ | ১২০ | ১১৬ | ১০১ | ১০ | ১১১ |
| উপমোট = | ২৪০ | ২৩১ | ২০৫ | ২১ | ২২৬ | | |
| সর্বমোট = | | | টেক্সঃ ৩১২০ | ৩০০০ | ২৬২৪ | ৩০৪ | ২৯২৮ |
| | | | জুটঃ ৪০০ | ৪০০ | ৩০৮ | ১০ | ৩১৮ |



টেক্সটাইল ইনস্টিটিউট, চট্টগ্রাম এর শ্রেণিকক্ষে এবং ডাইং ল্যাবে শিক্ষক ও শিক্ষার্থীরা

৩.১.৩ টেক্সটাইল ভোকেশনাল ইনস্টিটিউট:

| ক্র: নং | প্রতিষ্ঠানের নাম | ড্রেড | অনুমোদিত আসন | নবম শ্রেণি | | | দশম শ্রেণি | | |
|---------|---------------------|-------|--------------|------------|--------|-----|------------|--------|-----|
| | | | | ছাত্র | ছাত্রী | মোট | ছাত্র | ছাত্রী | মোট |
| ১ | টিভিআই, রাঙামাটি | ৪ | ১২০ | ৫১ | ৬৪ | ১১৫ | ৫৩ | ৪৭ | ১০০ |
| ২ | টিভিআই, নারায়ণগঞ্জ | ৪ | ১২০ | ১৭০ | ৫৫ | ২২৫ | ১০৬ | ৪১ | ১৪৭ |
| ৩ | টিভিআই, চট্টগ্রাম | ৪ | ১২০ | ১৬৮ | ১৩২ | ৩০০ | ১৩৯ | ৬৯ | ২০৮ |
| ৪ | টিভিআই, ময়মনসিংহ | ৪ | ১২০ | ২৩৮ | ৪২ | ২৮০ | ১৭৯ | ৬৩ | ২৪২ |
| ৫ | টিভিআই, জামালপুর | ৪ | ১২০ | ২৪৫ | ৪৯ | ২৯৪ | ১৭৬ | ১৯ | ১৯৫ |
| ৬ | টিভিআই, কুমিল্লা | ৪ | ১২০ | ৭২ | ১৪ | ৮৬ | ৬১ | ২১ | ৮২ |
| ৭ | টিভিআই, লক্ষীপুর | ৪ | ১২০ | ৯৩ | ৪৯ | ১৪২ | ৮৪ | ৬৮ | ১৫২ |
| ৮ | টিভিআই, বি-বাড়িয়া | ৪ | ১২০ | ৬৫ | ৩২ | ৯৭ | ৮০ | ৩৫ | ১১৫ |
| ৯ | টিভিআই, গাজীপুর | ৪ | ১২০ | ১২৫ | ০৯ | ১৩৪ | ৯৮ | ১০ | ১০৮ |
| ১০ | টিভিআই, মাদারীপুর | ৪ | ১২০ | ৮৬ | ১৫ | ১০১ | ৭০ | ১৪ | ৮৪ |
| ১১ | টিভিআই, মুন্সিগঞ্জ | ৪ | ১২০ | ৭২ | ৬১ | ১৩৩ | ৬৭ | ৪৮ | ১১৫ |
| ১২ | টিভিআই, নরসিংদী | ৪ | ১২০ | ৭৯ | ৪১ | ১২০ | ৪৫ | ৩০ | ৭৫ |
| ১৩ | টিভিআই, পিরোজপুর | ৪ | ১২০ | ৫১ | ১৪ | ৬৫ | ২৮ | ০৩ | ৩১ |
| ১৪ | টিভিআই, বাগেরহাট | ৪ | ১২০ | ৪৯ | ৩১ | ৮০ | ৩০ | ১৩ | ৪৩ |
| ১৫ | টিভিআই, খুলনা | ৪ | ১২০ | ৮১ | ৫৩ | ১৩৪ | ৯২ | ২৪ | ১১৬ |
| ১৬ | টিভিআই, ঝালকাঠি | ৪ | ১২০ | ৪৮ | ২০ | ৬৮ | ২৬ | ১৭ | ৪৩ |
| ১৭ | টিভিআই, যশোর | ৪ | ১২০ | ৬৪ | ২৭ | ৯১ | ৫২ | ২৮ | ৮০ |
| ১৮ | টিভিআই, কুষ্টিয়া | ৪ | ১২০ | ৬৪ | ১১ | ৭৫ | ৫০ | ০৭ | ৫৭ |
| ১৯ | টিভিআই, বরগুনা | ৪ | ১২০ | ৬৮ | ১৩ | ৮১ | ৫৯ | ১৯ | ৭৮ |
| ২০ | টিভিআই, পটুয়াখালী | ৪ | ১২০ | ১০০ | ১৬ | ১১৬ | ১১০ | ২৪ | ১৩৪ |
| ২১ | টিভিআই, রাজশাহী | ৪ | ১২০ | ৭৩ | ২০ | ৯৩ | ৯৩ | ৩৭ | ১৩০ |
| ২২ | টিভিআই, বগুড়া | ৪ | ১২০ | ৫৫ | ২০ | ৭৫ | ৩৫ | ১৮ | ৫৩ |
| ২৩ | টিভিআই, পাবনা | ৪ | ১২০ | ২৭০ | ১৭ | ২৮৭ | ২৬৫ | ২০ | ২৮৫ |
| ২৪ | টিভিআই, রংপুর | ৪ | ১২০ | ১৩৬ | ৪৯ | ১৮৫ | ৯১ | ৩৩ | ১২৪ |
| ২৫ | টিভিআই, দিনাজপুর | ৪ | ১২০ | ২৫২ | ৩৩ | ২৮৫ | ১৯৪ | ৩৩ | ২২৭ |
| ২৬ | টিভিআই, ঠাকুরগাঁও | ৪ | ১২০ | ৬৭ | ২৩ | ৯০ | ৪৯ | ১৯ | ৬৮ |

| | | | | | | | | | |
|----|-------------------------------|---|-----|------|------|------|------|------|------|
| ২৭ | টিভিআই, গোপালগঞ্জ | ৪ | ১২০ | ১০৪ | ৫৬ | ১৬০ | ৬৫ | ৫৯ | ১২৪ |
| ২৮ | টিভিআই, বান্দরবান | ৪ | ১২০ | ৪৬ | ৪৩ | ৮৯ | ৩৪ | ৩১ | ৬৫ |
| ২৯ | টিভিআই, খাগড়াছড়ি | ৪ | ১২০ | ২৩ | ২৬ | ৪৯ | ২৯ | ১২ | ৪১ |
| ৩০ | টিভিআই, মানিকগঞ্জ | ৪ | ১২০ | ১০৮ | ২২ | ১৩০ | ৮৮ | ১৮ | ১০৬ |
| ৩১ | টিভিআই, কিশোরগঞ্জ | ৪ | ১২০ | ৭১ | ৬৮ | ১৩৯ | ৫৮ | ৫৫ | ১১৩ |
| ৩২ | টিভিআই, ফরিদপুর | ৪ | ১২০ | ১০৪ | ২৪ | ১২৮ | ১১৭ | ২২ | ১৩৯ |
| ৩৩ | টিভিআই, টাংগাইল | ৪ | ১২০ | ১৯১ | ৩৪ | ২২৫ | ১৬৬ | ২৭ | ১৯৩ |
| ৩৪ | টিভিআই, নোয়াখালী | ৪ | ১২০ | ১৭৮ | ৫১ | ২২৯ | ১৭৩ | ৫৭ | ২৩০ |
| ৩৫ | টিভিআই, কক্সবাজার | ৪ | ১২০ | ১৭৮ | ৬২ | ২৪০ | ১৬০ | ৭৫ | ২৩৫ |
| ৩৬ | টিভিআই, সিরাজগঞ্জ | ৪ | ১২০ | ২২৮ | ১৯ | ২৪৭ | ১৫৪ | ২০ | ১৭৪ |
| ৩৭ | টিভিআই, গাইবান্ধা | ৪ | ১২০ | ১১৬ | ২০ | ১৩৬ | ৯২ | ১১ | ১০৩ |
| ৩৮ | টিভিআই, নওগাঁ | ৪ | ১২০ | ৪৬ | ১৪ | ৬০ | ২৪ | ২২ | ৪৬ |
| ৩৯ | টিভিআই, চাঁপাইনবাবগঞ্জ | ৪ | ১২০ | ৮৭ | ২০ | ১০৭ | ১১০ | ১২ | ১২২ |
| ৪০ | টিভিআই, রামাইগাছি, নাটোর | ৪ | ১২০ | ১০০ | ২১ | ১২১ | ১১৪ | ২৫ | ১৩৯ |
| ৪১ | টিভিআই, গফরগাঁও, ময়মনসিংহ | ৪ | ১২০ | ৯৫ | ১০ | ১০৫ | ৬২ | ১২ | ৭৪ |
| | | | | ৪৫১৭ | ১৪০০ | ৫৯১৭ | ৩৭৭৮ | ১২১৮ | ৪৯৯৬ |



টেক্সটাইল ভোকেশনাল ইনস্টিটিউট, নোয়াখালীর শিক্ষার্থীরা
উইভিং ল্যাবে ক্লাসরত



টেক্সটাইল ভোকেশনাল ইনস্টিটিউট, গাইবান্ধার শিক্ষার্থীরা
পরীক্ষারত

৩.২ বঙ্গ শিক্ষা প্রতিষ্ঠানসমূহ থেকে ২০১৯-২০ অর্থবছরে উত্তীর্ণ শিক্ষার্থীদের তথ্য:

৩.২.১ বিএসসি:

| ক্র: নং | টেক্সটাইল ইঞ্জিনিয়ারিং কলেজ | পরীক্ষার্থী | উত্তীর্ণ | হার |
|----------|---|--------------------------------------|----------|--------|
| ১ | টেক্সটাইল ইঞ্জিনিয়ারিং কলেজ, চট্টগ্রাম | ৮৬ | ৭৪ | ৮৬.০৪% |
| ২ | টেক্সটাইল ইঞ্জিনিয়ারিং কলেজ, পাবনা | ৯৯ | ৮৪ | ৮৪.৮৪% |
| ৩ | টেক্সটাইল ইঞ্জিনিয়ারিং কলেজ, নোয়াখালী | ৯৩ | ৯১ | ৯৭.৮% |
| ৪ | বঙ্গবন্ধু টেক্সটাইল ইঞ্জিনিয়ারিং কলেজ, টাংগাইল | ৮১ | ৮১ | ১০০% |
| ৫ | শহীদ আবদুর রব সেরনিয়াবাত টেক্সটাইল ইঞ্জিনিয়ারিং কলেজ, বরিশাল | ৯৪ | ৮৬ | ৯১.৪৮% |
| ৬ | শেখ কামাল টেক্সটাইল ইঞ্জিনিয়ারিং কলেজ, ঝিনাইদহ | চূড়ান্ত পরীক্ষা এখনও অনুষ্ঠিত হয়নি | | |
| ৭ | ড.এম.এ.ওয়াজেদ মিয়া টেক্সটাইল ইঞ্জিনিয়ারিং কলেজ, গীরগঞ্জ, রংপুর | | | |
| সর্বমোট= | | ৪৫৩ | ৪১৬ | ৯১.৮৩% |

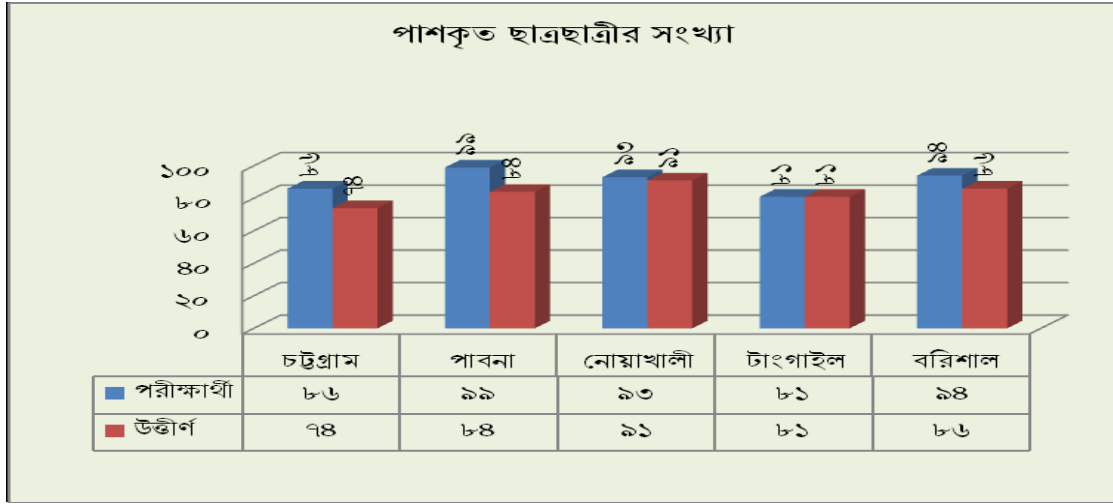

৩.২.২ ডিপ্লোমা (টেক্সটাইল+জুট):

| ক্র: নং | টেক্সটাইল ইনস্টিটিউট | পরীক্ষার্থী | উত্তীর্ণ | হার |
|----------|--------------------------------|------------------|------------------|---------------------|
| ১ | টেক্সটাইল ইনস্টিটিউট, টাংগাইল | টেক্সঃ & জুট-১৭০ | টেক্সঃ & জুট-১৬৪ | টেক্সঃ & জুট-৯৬.৪৭% |
| ২ | টেক্সটাইল ইনস্টিটিউট, দিনাজপুর | টেক্সঃ-৯৭ | টেক্সঃ-৯৭ | টেক্সঃ-১০০% |
| ৩ | টেক্সটাইল ইনস্টিটিউট, বরিশাল | টেক্সঃ-১০০ | টেক্সঃ-১০০ | টেক্সঃ-১০০% |
| সর্বমোট= | | ৩৬৭ | ৩৬১ | ৯৮.৩৬% |

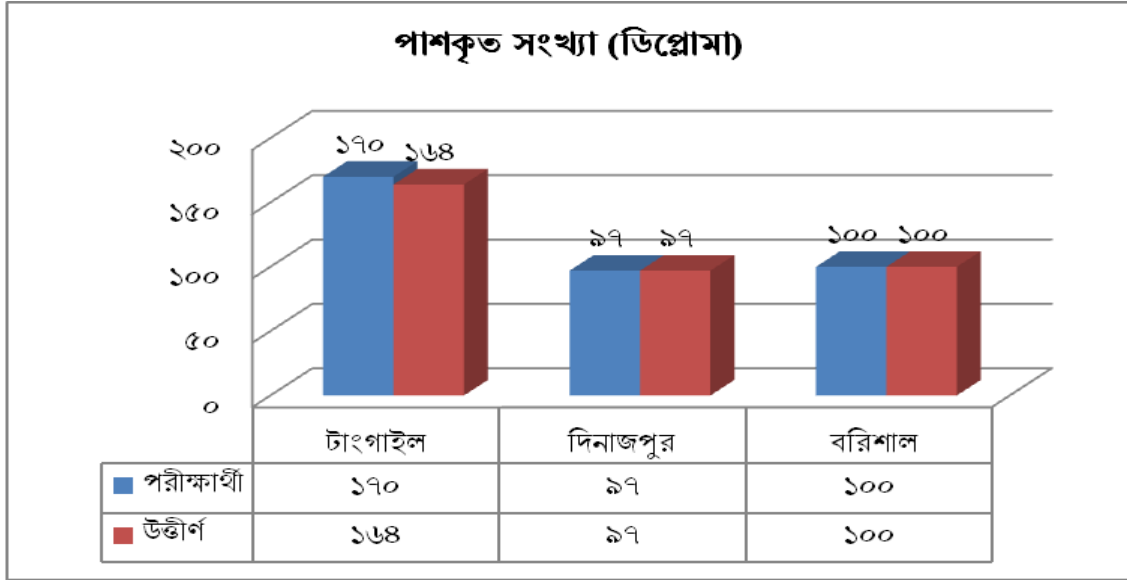

৩.২.৩ এসএসসি:

| ক্র: নং | প্রতিষ্ঠানের নাম | পরীক্ষার্থীর সংখ্যা | উত্তীর্ণ সংখ্যা | পাসের শতকরা হার |
|---------|---|---------------------|-----------------|-----------------|
| ১ | টেক্সটাইল ভোকেশনাল ইন্সটিটিউট, মানিকগঞ্জ। | ১০৬ | ৫৪ | ৫০.৯৪% |
| | টেক্সটাইল ভোকেশনাল ইন্সটিটিউট, টাংগাইল। | ২১২ | ১৮৯ | ৮৯.১৫% |
| ৩ | টেক্সটাইল ভোকেশনাল ইন্সটিটিউট, গোপালগঞ্জ। | ১৩৩ | ১১২ | ৮৪.২১% |
| ৪ | টেক্সটাইল ভোকেশনাল ইন্সটিটিউট, মাদারীপুর। | ৬৫ | ৩৯ | ৬০.০০% |
| ৫ | টেক্সটাইল ভোকেশনাল ইন্সটিটিউট, চাপাইনবাবগঞ্জ। | ১০৯ | ৯৭ | ৮৮.৯৯% |
| ৬ | টেক্সটাইল ভোকেশনাল ইন্সটিটিউট, গাজীপুর। | ৮৮ | ৬১ | ৬৯.৩২% |
| ৭ | টেক্সটাইল ভোকেশনাল ইন্সটিটিউট, কক্সবাজার | ২১৩ | ১১৯ | ৫৫.৮৭% |
| ৮ | টেক্সটাইল ভোকেশনাল ইন্সটিটিউট, ঝালকাঠি। | ৪৩ | ২০ | ৪৬.৫১% |
| ৯ | টেক্সটাইল ভোকেশনাল ইন্সটিটিউট, পিরোজপুর। | ৫৬ | ৪১ | ৭৩.২১% |
| ১০ | টেক্সটাইল ভোকেশনাল ইন্সটিটিউট, লক্ষ্মীপুর। | ১৩২ | ১২৭ | ৯৬.২১% |
| ১১ | টেক্সটাইল ভোকেশনাল ইন্সটিটিউট, কুমিল্লা। | ৬৪ | ৬২ | ৯৬.৮৮% |
| ১২ | টেক্সটাইল ভোকেশনাল ইন্সটিটিউট, খাগড়াছড়ি। | ৯৯ | ৬৭ | ৬৭.৬৮% |
| ১৩ | টেক্সটাইল ভোকেশনাল ইন্সটিটিউট, নোয়াখালী। | ১৯৩ | ১৫৩ | ৭৯.২৭% |
| ১৪ | টেক্সটাইল ভোকেশনাল ইন্সটিটিউট, কুষ্টিয়া। | ৫৪ | ২৮ | ৫১.৮৫% |
| ১৫ | টেক্সটাইল ভোকেশনাল ইন্সটিটিউট, বাগেরহাট। | ৫৭ | ৩৫ | ৬১.৪০% |
| ১৬ | টেক্সটাইল ভোকেশনাল ইন্সটিটিউট, ফরিদপুর। | ১২০ | ১১৪ | ৯৫.০০% |
| ১৭ | টেক্সটাইল ভোকেশনাল ইন্সটিটিউট, পাবনা। | ২৫৩ | ২১০ | ৮৩.০০% |
| ১৮ | টেক্সটাইল ভোকেশনাল ইন্সটিটিউট, বান্দরবান। | ৯৯ | ৯৮ | ৯৮.৯৯% |
| ১৯ | টেক্সটাইল ভোকেশনাল ইন্সটিটিউট, ময়মনসিংহ। | ২১৭ | ১৮০ | ৮২.৯৫% |
| ২০ | টেক্সটাইল ভোকেশনাল ইন্সটিটিউট, রাঙ্গামাটি। | ৭৯ | ৯ | ১১.৩৯% |
| ২১ | টেক্সটাইল ভোকেশনাল ইন্সটিটিউট, জামালপুর। | ১৮৩ | ১৭০ | ৯২.৯০% |
| ২২ | টেক্সটাইল ভোকেশনাল ইন্সটিটিউট, নারায়ণগঞ্জ। | ১২৪ | ১০৬ | ৮৫.৪৮% |
| ২৩ | টেক্সটাইল ভোকেশনাল ইন্সটিটিউট, সিরাজগঞ্জ। | ২০৩ | ১২৩ | ৬০.৫৯% |
| ২৪ | টেক্সটাইল ভোকেশনাল ইন্সটিটিউট, রংপুর। | ১২৯ | ৮৩ | ৬৪.৩৪% |
| ২৫ | টেক্সটাইল ভোকেশনাল ইন্সটিটিউট, নরসিংদী। | ৬৩ | ৫৬ | ৮৮.৮৯% |
| ২৬ | টেক্সটাইল ভোকেশনাল ইন্সটিটিউট, ঠাকুরগাঁও। | ১১৬ | ১০৩ | ৮৮.৭৯% |
| ২৭ | টেক্সটাইল ভোকেশনাল ইন্সটিটিউট, লালপুর, নাটোর। | ৩০ | ৯ | ৩০.০০% |
| ২৮ | টেক্সটাইল ভোকেশনাল ইন্সটিটিউট, বগুড়া। | ৬১ | ৪৭ | ৭৭.০৫% |
| ২৯ | টেক্সটাইল ভোকেশনাল ইন্সটিটিউট, বরগুনা। | ৯২ | ৮৮ | ৯৫.৬৫% |
| ৩০ | টেক্সটাইল ভোকেশনাল ইন্সটিটিউট, দিনাজপুর। | ১৯৮ | ১৯৪ | ৯৭.৯৮% |

| | | | | |
|----------|--|------|------|---------|
| ৩১ | টেক্সটাইল ভোকেশনাল ইন্সটিটিউট, নওগাঁ। | ৩১ | ২৪ | ৭৭.৪২% |
| ৩২ | টেক্সটাইল ভোকেশনাল ইন্সটিটিউট, গাইবান্ধা। | ১০৭ | ৮৭ | ৮১.৩১% |
| ৩৩ | টেক্সটাইল ভোকেশনাল ইন্সটিটিউট, কিশোরগঞ্জ। | ১৩৫ | ১২২ | ৯০.৩৭% |
| ৩৪ | টেক্সটাইল ভোকেশনাল ইন্সটিটিউট, বান্দরবান। | ৮৬ | ৪৫ | ৫২.৩৩% |
| ৩৫ | টেক্সটাইল ভোকেশনাল ইন্সটিটিউট, রাজশাহী। | ৯৮ | ৮৮ | ৮৯.৮০% |
| ৩৬ | টেক্সটাইল ভোকেশনাল ইন্সটিটিউট, মুন্সীগঞ্জ। | ৫৯ | ৫৯ | ১০০.০০% |
| ৩৭ | টেক্সটাইল ভোকেশনাল ইন্সটিটিউট, পটুয়াখালী। | ১০৯ | ৯৯ | ৯০.৮৩% |
| ৩৮ | টেক্সটাইল ভোকেশনাল ইন্সটিটিউট, খুলনা। | ৬৮ | ৫৫ | ৮০.৮৮% |
| ৩৯ | টেক্সটাইল ভোকেশনাল ইন্সটিটিউট, চট্টগ্রাম। | ১৫৪ | ১৫০ | ৯৭.৪০% |
| ৪০ | টেক্সটাইল ভোকেশনাল ইন্সটিটিউট, যশোর। | ৬৮ | ৬১ | ৮৯.৭১% |
| ৪১ | টেক্সটাইল ভোকেশনাল ইন্সটিটিউট, (গফরগাঁও) ময়মনসিংহ। | ৪৮ | ৪২ | ৮৭.৫০% |
| ৪২ | টেক্সটাইল ভোকেশনাল ইন্সটিটিউট, নাটোর। | ১০২ | ৬০ | ৫৮.৮২% |
| সর্বমোট= | | ৪৬৫৬ | ৩৬৮৬ | ৭৯.১৭% |

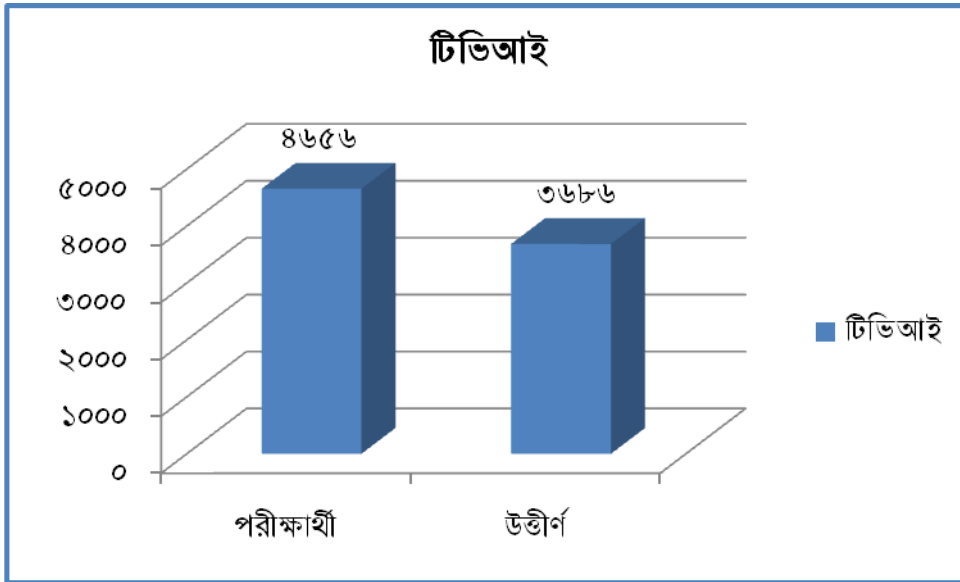

চতুর্থ অধ্যায় উন্নয়ন প্রকল্প

৪.০ বঙ্গশিক্ষা খাতের উন্নয়নে প্রকল্প প্রণয়ন ও বাস্তবায়ন:

বঙ্গ অধিদপ্তর বঙ্গশিক্ষার জন্য প্রয়োজনীয় জনবল সরবরাহ করার নিমিত্তে চাহিদা অনুযায়ী টেক্সটাইল শিক্ষাপ্রতিষ্ঠান স্থাপনে বিভিন্ন উন্নয়ন প্রকল্প গ্রহণ ও বাস্তবায়ন করছে। বঙ্গ অধিদপ্তরে ২০১৯-২০ অর্থবছরে ১৫ টি উন্নয়ন প্রকল্প চলমান রয়েছে। চলমান প্রকল্পগুলোর মাধ্যমে ৫টি টেক্সটাইল ইঞ্জিনিয়ারিং কলেজ (গোপালগঞ্জ, জামালপুর, সিলেট, রংপুর ও মাদারীপুর), ৯টি টেক্সটাইল ইনস্টিটিউট (ভোলা, জামালপুর, সিরাজগঞ্জ, নওগাঁ, সুনামগঞ্জ, ফরিদপুর, সিলেট, গৌরনদী ও লালমনিরহাট) এবং ৬টি টেক্সটাইল ভোকেশনাল ইনস্টিটিউট স্থাপিত হবে।

৪.১ চলমান প্রকল্প সমূহের বিবরণ:

৪.১.১ প্রকল্পের নাম : “শেখ রেহানা টেক্সটাইল ইঞ্জিনিয়ারিং কলেজ, গোপালগঞ্জ স্থাপন” শীর্ষক প্রকল্প

- ১। প্রকল্পের নাম : “শেখ রেহানা টেক্সটাইল ইঞ্জিনিয়ারিং কলেজ, গোপালগঞ্জ” স্থাপন প্রকল্প।
- ২। প্রকল্পের অবস্থান : গোপালগঞ্জ সদর।
- ৩। প্রকল্পের মেয়াদকাল : জুলাই/২০১৩ হতে জুন/২০১৭ পর্যন্ত। (মূল ডিপিপি)
: জুলাই/২০১৩ হতে জুন/২০১৮ পর্যন্ত। (১ম সংশোধিত)
: জুলাই/২০১৩ হতে জুন/২০১৯ পর্যন্ত। (২য় সংশোধিত)
: জুলাই/২০১৩ হতে জুন/২০২০ পর্যন্ত। পর্যন্ত। (ব্যয় বৃদ্ধি ব্যতিরেকে)
: জুলাই/২০১৩ হতে জুন/২০২১ পর্যন্ত। পর্যন্ত। (ব্যয় বৃদ্ধি ব্যতিরেকে)
- ৪। প্রকল্পের অনুমোদিত বরাদ্দ : ৯৮২০.০০ লক্ষ টাকা। (মূল ডিপিপি)
: ১২৯৭৩.১৭ লক্ষ টাকা। (১ম সংশোধিত)
: ১৪৯১১.১৯ লক্ষ টাকা। (২য় সংশোধিত)
- ৫। ২০১৯-২০২০ অর্থ বছরের সংশোধিত এডিপি বরাদ্দ : ৪৭১০.০০ লক্ষ টাকা
- ৬। ২০১৯-২০২০ অর্থ বছরের মোট ব্যয় : ১৭৪৬.৮৩ লক্ষ টাকা
- ৭। আর্থিক অগ্রগতি : ৩৭.০৯%
- ৮। বাস্তব অগ্রগতি : ৭১.০০%
- ৯। ২০১৯-২০২০ অর্থ বছরের জুন/ ২০২০ পর্যন্ত ক্রমপঞ্জিত ব্যয় : ১১৮২৩.০৪ লক্ষ টাকা
- ১০। ক্রমপঞ্জিত আর্থিক অগ্রগতি : ৭৯.২৯%
- ১১। ক্রমপঞ্জিত বাস্তব অগ্রগতি : ৯২.০০%
- ১২। ২০১৯-২০২০ অর্থবছরে সম্পাদিত কর্মকান্ডের বিবরণ:

| ক্র. নং | কাজের নাম | সর্বশেষ অবস্থা | অগ্রগতি |
|---------|--|---|---------|
| ১. | একাডেমিক ভবন (৬ তলা ভিতে ৪ তলা) | হস্তান্তর উপযোগী করার জন্য শেষ পর্যায়ের ফিনিশিং এর কাজ চলছে। | ৯৯% |
| ২. | কটন স্পিনিং শেড (৩ তলা ভিতে ২ তলা) | | ৯৯% |
| ৩. | ওয়ার্কশপ ভবন উইথ লাইব্রেরী (৬ তলা ভিতে ২ তলা) | | ৯৭% |
| ৪. | উইডিং ও নিটিং শেড উইথ মাল্টিপারপাস হল (৩ তলা ভিতে ২ তলা) | | ৯৭% |
| ৫. | ডাইং শেড ৩ তলা ভিতে ২ তলা | | ৯৩% |
| ৬. | ছাত্রী হল (৬ তলা ভিতে ৪ তলা) (৭৫ আসন) | | ৯৯% |
| ৭. | ছাত্র হল (৬ তলা ভিতে ৪ তলা) (১৫০ আসন) | | ৯৯% |
| ৮. | প্রিন্সিপাল কোয়ার্টার (২ তলা ভিতে ২ তলা) | | ৯৯% |
| ৯. | অফিসার্স কোয়ার্টার (৬ তলা ভিতে ৬ তলা) | | ৯৬% |
| ১০. | অফিসার্স ডরমিটারি (৬ তলা ভিতে ৬ তলা) | | ৯৬% |

| | | | |
|-----|--|---|------|
| ১১. | স্টাফ ডরমিটরি (৬ তলা ভিতে ৬ তলা) | | ৯৬% |
| ১২. | স্টাফ কোয়ার্টার (৬ তলা ভিতে ৬ তলা) | | ৯৬% |
| ১৩. | ভূমি উন্নয়ন | কাজ চলছে | ৯৭% |
| ১৪. | জমি অধিগ্রহণ | ৮ একর জমি অধিগ্রহণ সম্পন্ন হয়েছে। | ১০০% |
| ১৫. | সাবস্টেশন ভবন | হস্তান্তর উপযোগী করার জন্য শেষ পর্যায়ের ফিনিশিং এর কাজ চলছে। | ৯৯% |
| ১৬. | সীমানা প্রাচীর (নতুন অধিগ্রহণ ০৩ একর সহ) | বাউন্ডারি ওয়াল এর পয়েন্টিং ব্রিক ওয়াল এর কাজ সম্পন্ন। ফিনিশিং এর কাজ চলছে। | ৯৮% |
| ১৭. | অভ্যন্তরীণ রাস্তা | কাজ চলমান | ৫৮% |
| ১৮. | ওয়াটার ট্রিটমেন্ট প্লান্ট | কাজ চলমান | ১২% |
| ১৯. | মসজিদ | কাজ চলমান | ১% |
| ২০. | বৃষ্টির পানির জলাধার | কাজ চলমান | ৭৫% |
| ২১. | বাহ্যিক বিদ্যুতায়ন | কাজ চলমান | ৭৫% |
| | সার্বিক অগ্রগতি | | ৯২% |

(ঙ) পূর্ত ও নির্মাণ কাজের স্থিরচিত্রসহ তথ্যবলী:



৪.১.২ প্রকল্পের নাম: “ শহীদ আবদুর বর সেরনিয়াবাত টেক্সটাইল ইনস্টিটিউট, গৌরনদী স্থাপন” শীর্ষক প্রকল্প

| | | |
|---|---|---|
| প্রকল্পের নাম | : | “শহীদ আবদুর বর সেরনিয়াবাত টেক্সটাইল ইনস্টিটিউট স্থাপন প্রকল্প” গৌরনদী, বরিশাল। |
| প্রকল্পের অবস্থান | : | উপজেলা : গৌরনদী, জেলা : বরিশাল। |
| প্রকল্পের মেয়াদকাল | | |
| ক) মূল অনুমোদিত | : | জুলাই/২০১৩ থেকে জুন/২০১৬ |
| খ) ১ম সংশোধিত | : | জুলাই/২০১৩ থেকে জুন/২০১৯ |
| গ) ২য় সংশোধিত | : | জুলাই/২০১৩ থেকে জুন/২০২০ |
| ঘ) ব্যয় বৃদ্ধি ব্যতিরেকে | : | জুলাই/২০১৩ থেকে জুন/২০২১ |
| ২০১৯-২০২০ অর্থবছরে এডিপি বরাদ্দ | : | ২৯৭০.০০ লক্ষ টাকা। |
| ২০১৯-২০২০ অর্থবছরে সংশোধিত এডিপি বরাদ্দ | : | ১৭৮০.০০ লক্ষ টাকা। |
| ২০১৯-২০২০ অর্থবছরে ব্যয় | : | ৯৪৬.৩৩ লক্ষ টাকা। |
| ২০১৯-২০২০ অর্থবছর পর্যন্ত ক্রমপুঞ্জীভূত ব্যয় | : | ৬৪৬০.২৬ লক্ষ টাকা। |
| ২০১৯-২০২০ অর্থবছর পর্যন্ত ক্রমপুঞ্জীভূত অগ্রগতি | : | আর্থিক-৬৫.২৮%, বাস্তব-৬৫.৬৯%। |

২০১৯-২০২০ অর্থবছরে সম্পাদিত কর্মকাণ্ডের বিবরণঃ

| ক্রঃ নং | স্থাপনার নাম | কাজের অগ্রগতি |
|---------|---|---------------|
| ১ | একাডেমিক ভবন (৪ তলা ভীত বিশিষ্ট ৪ তলা) | ১০০% |
| ২ | উইডিং ও ডাইং শেড (৩ তলা ভীত বিশিষ্ট ২ তলা) | ৬৫% |
| ৩ | স্পিনিং (জুট ও কটন) শেড (৩ তলা ভীত বিশিষ্ট ২ তলা) | ৬৫% |
| ৪ | লাইব্রেরীসহ ওয়ার্কশপ ভবন (২ তলা ভীত বিশিষ্ট ২ তলা) | ৯০% |
| ৫ | ছাত্র হোস্টেল (৬ তলা ভীত বিশিষ্ট ৬ তলা) | ৯০% |
| ৬ | ছাত্রী হোস্টেল (৬ তলা ভীত বিশিষ্ট ৬ তলা) | ৭৫% |
| ৭ | প্রিন্সিপাল কোয়ার্টার (২ তলা ভিত বিশিষ্ট ২ তলা) | ৬০% |
| ৮ | স্টাফ কোয়ার্টার (৬ তলা ভীত বিশিষ্ট ৬ তলা) | ৯০% |
| ৯ | অফিসার্স কোয়ার্টার (৬ তলা ভীত বিশিষ্ট ৬ তলা) | ৩৫% |
| ১০ | ভূমি উন্নয়ন (৩ +২) ৫ একর | ৯০% |
| ১১ | পর্যটনিকার ও ডিপটিউবয়েল | ১০% |
| ১২ | বাউন্ডারি দেওয়াল (৩ +২)= ৫ একর ও মূল গেইট | ৭৫% |
| ১৩ | অভ্যন্তরীণ রাস্তা | ০০% |
| ১৪ | শহীদ মিনার | ০০% |
| ১৫ | ড্রেন ও ৩০০০ গ্যালন ওয়াটার রিজার্ভার | ০০% |
| ১৬ | গ্যারেজ | ৯০% |
| ১৭ | বৃষ্টির পানি সংরক্ষণাগার | ৭০% |
| ১৮ | ভূমি অধিগ্রহণ/ক্রয় | ১০০% |
| ১৯ | মোটরযান ১টি জিপ ও ১টি বাস | ৫০% |
| ২০ | কম্পিউটার এবং অফিস যন্ত্রপাতিক্রয় | ৮০% |
| ২১ | অন্যান্য সরঞ্জামাদি/যন্ত্রপাতি | ৭০% |
| ২২ | বই সাময়িকী | ০০% |
| ২৩ | আসবাব পত্র | ৬০% |
| ২৪ | ভূমি অধিগ্রহণ/ক্রয় | ১০০% |



৪.১.৩ প্রকল্পের নাম: “ভোলা টেক্সটাইল ইন্সটিটিউট স্থাপন” শীর্ষক প্রকল্প

১। প্রকল্পের নামঃ “ভোলা টেক্সটাইল ইন্সটিটিউট স্থাপন” প্রকল্প (২য় সংশোধিত)

২। প্রকল্পের অবস্থান

: ভোলা সদর।

৩। প্রকল্পের মেয়াদকাল

: জুলাই/২০১৪ হতে জুন/২০১৭ পর্যন্ত। (মূল ডিপিপি)

: জুলাই/২০১৪ হতে জুন/২০১৮ পর্যন্ত। (১ম সংশোধিত)

: জুলাই/২০১৪ হতে জুন/২০২০ পর্যন্ত। (২য় সংশোধিত)

: জুলাই/২০১৪ হতে জুন/২০২১ পর্যন্ত। (ব্যয় বৃদ্ধি ব্যতিরেকে)

৪। প্রকল্পের অনুমোদিত বরাদ্দ

: ৬৪৯৯.০০ লক্ষ টাকা। (মূল ডিপিপি)

: ৭২৯২.০০ লক্ষ টাকা। (১ম সংশোধিত)

: ১০৫৬৯.০০ লক্ষ টাকা। (২য় সংশোধিত)

৫) ২০১৯-২০২০ অর্থ বছরের সংশোধিত বরাদ্দ : ৩৫০০.০০ লক্ষ টাকা

৬) ২০১৯-২০২০ অর্থ বছরের মোট ব্যয় : ২৯৫১.৮২ লক্ষ টাকা

৭) আর্থিক অগ্রগতি : ৮৪.৩৪ %

৮) বাস্তব অগ্রগতি : ৮৫ %

৯) প্রকল্প শুরু থেকে জুন/ ২০২০ পর্যন্ত ক্রমপঞ্জিত ব্যয় : ৬৩৯৫.৬৫ লক্ষ টাকা

১০) ক্রমপঞ্জিত আর্থিক অগ্রগতি : ৬০.৫১%

১১) ক্রমপঞ্জিত বাস্তব অগ্রগতি : ৮৫%

১২। ২০১৯-২০২০ অর্থবছরে সম্পাদিত কর্মকান্ডের বিবরণ:

| ক্রঃ নং | স্থাপনার নাম | কাজের বর্তমান অবস্থা | অগ্রগতি |
|---------|--|--|---------|
| ১ | ভূমি উন্নয়ন | কাজ সমাপ্ত। | ১০০% |
| ২ | একাডেমিক কাম প্রশাসনিক ভবন (৬ তলা ভিতে ৪ তলা) ২২৪৬ বঃ মিঃ | ফিনিসিং এর কাজ চলমান এ্যালুমিনিয়াম, টাইলস, রেলিং, স্যানিটারী ইত্যাদি কাজ চলমান। | ৯৫% |
| ৩ | কটন স্পিনিং শেড (৬ তলা ভিতে ৪ তলা) ২৮৭৬ বঃ মিঃ | ভবনের বাহিরের প্লাস্টারের কাজ চলমান। | ৮৫% |
| ৪ | ছাত্রা বাস (৬ তলা ভিতে ৬ তলা, ২০০ আসন ৩২৪০ বঃ মিঃ) | ফিনিসিং এর কাজ চলমান এ্যালুমিনিয়াম, এসএস, রেলিং, টাইলস, ভবনের বাহিরের স্যানিটারী ভবনের বাহিরের (Cladding Bricks) ইত্যাদি কাজ চলমান। | ৮৫% |

| | | | |
|----|---|--|------|
| ৫ | ডরমেটরি উইথ রেইট হাউজ (৬তলা ভিতে ৬ তলা ৭৬৩ বঃ মিঃ) | প্লাস্টারের কাজ ও স্যানিটারী কাজ চলমান। | ৮৫% |
| ৬ | ছাত্রী নিবাস (৬ তলা ভিতে ৬ তলা, ১০০ আসন ১৩৩৬ বঃ মিঃ) | ফিনিসিং এর কাজ চলমান, (এসএস, রেলিং, টাইলস স্যানিটারী ইত্যাদি কাজ চলমান)। | ৮৫% |
| ৭ | উইডিং ও ডাইং শেড (৩ তলা ভিতে ২ তলা, ১৪৩৮ বঃ মিঃ) | ২য় তলার সিলিং প্লাস্টার, ড্রপ ওয়ালের কাজ চলমান। | ৭৫% |
| ৮ | কর্মকর্তাদের কোয়ার্টার (৬ তলা ভিতে ৬ তলা, ১৫০৬ বঃ মিঃ) | ফিনিসিং এর কাজ চলমান। | ৯৫% |
| ৯ | কর্মচারীদের কোয়ার্টার (৪ তলা ভিতে ৪ তলা, ১২১৬ বঃ মিঃ) | ফিনিসিং এর কাজ চলমান। | ৯৫% |
| ১০ | প্রিন্সিপাল কোয়ার্টার (২ তলা ভিতে ২ তলা, ২০০ বঃ মিঃ) | ফাউন্ডেশনের মাটি কাটার কাজ চলমান। | ৫০% |
| ১১ | নিটিং শেড (২ তলা ভিতে ২ তলা, ২২০০ বঃ মিঃ) | সার্ভিস পাইপ কাষ্টিং এর কাজ শেষ। শীঘ্রই পাইপ ড্রাইভিং করা হবে। | ২৫% |
| ১২ | ওয়ার্কসপ উইথ লাইব্রেরী (২ তলা ভিতে ২ তলা, ৮৪০ বঃ মিঃ) | সার্ভিস পাইপ ঢালায়ের কাজ চলমান। | ২৫% |
| ১৩ | জুট শেড (১ তলা ভিতে ১ তলা, ৫৫০ বঃ মিঃ) | ১ম তলার কলাম ঢালায়ের কাজ চলমান। | ২৫% |
| ১৪ | বাউন্ডারী ওয়াল ইউথ গার্ড শেড (৭৫৩ রাঃ মিঃ) | কাজ সমাপ্ত। | ৯৯% |
| ১৫ | গেইট (জিআই পাইপ ১৫.২৪ রাঃ মিঃ) | কাজ সম্পন্ন। | ৯৯% |
| ১৬ | অভ্যন্তরীণ রাস্তা (আরসিসি ৫০০০ রাঃ মিঃ) | গাইড ওয়ালের কাজ চলমান। | ৫০% |
| ১৭ | ড্রেন (৬০০ মিমি ওয়াইড ৯৭৫.৩১ রাঃ মিঃ) | দরপত্র আহবান করা হয় নাই। | ০% |
| ১৮ | সাব স্টেশন | ভবনের কাজ শেষ পর্যায়। | ৯০% |
| ১৯ | বাহ্যিক বিদ্যুতায়ন (৫০০ কেডিএ ট্রান্সফরমার সাবস্টেশন ভবনসহ) | ভবনের ফিনিসিং কাজ চলমান। | ৭৫% |
| ২০ | বাহ্যিক পয়ঃনিষ্কাশন ও পানি সরবারহ | Production Well এবং Reservoir এর কাজ সম্পূর্ণ। | ৬৫% |
| ২১ | বনায়ন | ফেব্রুয়ারী/২০২০ সময়ে কাজ শুরু হবে। | ০% |
| ২২ | বৃষ্টির পানি সংরক্ষন | - | ০% |
| ২৩ | শহীদ মিনার ও অন্যান্য | শীঘ্রই দরপত্র আহবান করা হইবে। | ০% |
| ২৪ | ইটিপি | এখনো ডিজাইন পাওয়া যায় নি। | ০% |
| ২৫ | গার্ড রুম | ভবনের কাজ সমাপ্ত। | ১০০% |
| ২৬ | সোলার প্যানেল | দরপত্র আহবান প্রক্রিয়াধীন। | ০% |
| ২৭ | অন্যান্য | - | ০% |

Academic Building



একাডেমিক ভবন

Staff Quarter Building



স্টাফ কোয়ার্টার

৪.১.৪ প্রকল্পের নাম: “শেখ রাসেল টেক্সটাইল ইনস্টিটিউট, মাদারগঞ্জ, জামালপুর স্থাপন” শীর্ষক প্রকল্প

| | |
|--|--|
| ১। প্রকল্পের নাম | : শেখ রাসেল টেক্সটাইল ইনস্টিটিউট, মাদারগঞ্জ, জামালপুর, স্থাপন” প্রকল্প |
| ২। প্রকল্পের অবস্থান | : মাদারগঞ্জ, জামালপুর। |
| ৩। প্রকল্পের মেয়াদকাল | : জানুয়ারী/২০১৫ হতে ডিসেম্বর/২০১৭ পর্যন্ত। (মূল ডিপিপি) : জানুয়ারী/২০১৫ হতে ডিসেম্বর/২০১৯ পর্যন্ত। (১ম সংশোধিত) : জানুয়ারী/২০১৫ হতে জুন/২০২১ পর্যন্ত। (ব্যয় বৃদ্ধি ব্যতিরেকে) : জানুয়ারী/২০১৫ হতে জুন/২০২২ পর্যন্ত। (২য় সংশোধিত প্রস্তাবিত) |
| ৪। প্রকল্পের অনুমোদিত বরাদ্দ | : ৬২৫০.০০ লক্ষ টাকা। (মূল ডিপিপি) : ১০১১৬.৩৫ লক্ষ টাকা। (১ম সংশোধিত) : ১০১১৬.৩৫ লক্ষ টাকা। (ব্যয় ব্যতিরেকে মেয়াদ) : ১০০৮৯.৫০৯ লক্ষ টাকা (২য় সংশোধিত প্রস্তাবিত) |
| ৫। ২০১৯-২০২০ অর্থ বছরের মোট বরাদ্দ | : ১২৬৪.০০ লক্ষ টাকা |
| ৬। ২০১৯-২০২০ অর্থ বছরের মোট ব্যয় | : ৬৩৩.৩৭ লক্ষ টাকা |
| ৭। আর্থিক অগ্রগতি | : ৫০.০১% |
| ৮। বাস্তব অগ্রগতি | : ৯০.০০% |
| ৯। ২০১৯-২০২০ অর্থ বছরের জুন/ ২০২০ পর্যন্ত ক্রমপঞ্জিত ব্যয় : | ৪৫৫৯.৫১৬ লক্ষ টাকা |
| ১০। ক্রমপঞ্জিত আর্থিক অগ্রগতি | : ৪৫.০৭% |
| ১১। ক্রমপঞ্জিত বাস্তব অগ্রগতি | : ৫৮.০০% |
| ১২। ২০১৯-২০২০ অর্থবছরে সম্পাদিত কর্মকান্ডের বিবরণ: | |

| ক্র: নং | প্রধান অংগের নাম | কাজের বাস্তব অগ্রগতি | মন্তব্য |
|---------|---|----------------------|--|
| ০১ | একাডেমিক ভবন (৬তলা ভিত বিশিষ্ট ৪তলা ভবন) | ৯৯% | হস্তান্তর প্রক্রিয়াধীন। |
| ০২ | ছাত্রী হোস্টেল (৬তলা ভিত বিশিষ্ট ৪তলা ভবন) | ৯৯% | হস্তান্তর প্রক্রিয়াধীন। |
| ০৩ | ছাত্র হোস্টেল (৬তলা ভিত বিশিষ্ট ৪তলা ভবন) | ৯৯% | হস্তান্তর প্রক্রিয়াধীন। |
| ০৪ | স্টাফ ডরমিটরি (৬তলা ভিত বিশিষ্ট ৪তলা ভবন) | ৯৮% | ফিনিসিং এর কাজ চলছে। |
| ০৫ | স্টাফ কোয়ার্টার (৬তলা ভিত বিশিষ্ট ৪তলা ভবন) | ৯৯% | হস্তান্তর প্রক্রিয়াধীন। |
| ০৬ | প্রিন্সিপাল কোয়ার্টার (২তলা ভিত বিশিষ্ট ২ তলা ভবন) | ৯৫% | ফিনিসিং এর কাজ চলছে। |
| ০৭ | কটন স্পিনিং শেড ভবন (২তলা ভিত বিশিষ্ট ২তলা ভবন) | ৭৫% | ফিনিসিং এর কাজ চলছে। |
| ০৮ | ভূমি উন্নয়ন (আংশিক) | ৭৫% | মাটি ভরাটের কাজ চলমান। |
| ০৯ | অফিসার্স ডরমিটরী (৬তলা ভিত বিশিষ্ট ৫তলা ভবন) | ৬০% | ৫ম তলার ছাদ ঢালাই সম্পন্ন। গাথুনির কাজ চলমান |
| ১০ | উইভিং শেড (২তলা ভিত বিশিষ্ট ২তলা ভবন) | ৫০% | ২য় তলার ছাদ ঢালাই সম্পন্ন। গাথুনির কাজ চলমান |
| ১১ | ডায়িং শেড (২ তলা ভিত বিশিষ্ট ২তলা ভবন) | ৯০% | ফিনিসিং এর কাজ চলছে। |
| ১২ | বাউন্ডারী ওয়াল | ৬০% | আংশিক কাজ চলমান। |
| ১৩ | ওয়ার্কশপ কাম লাইব্রেরী(২ তলা ভিত বিশিষ্ট ২তলা ভবন) | ৮৫% | ফিনিসিং এর কাজ চলছে। |
| ১৪ | মাটিপরিষ্কা, টেন্ডার মেথর্ড ইত্যাদি | ৭৫% | আংশিক কাজ চলছে। |

| | |
|---|--|
|  |  |
| নির্মাণাধীন একাডেমিক ভবন (বাস্তব অগ্রগতি ৯৯%) | নির্মাণাধীন স্টাফ কোয়ার্টার ভবন (বাস্তব অগ্রগতি ৯৯%) |

৪.১.৫ প্রকল্পের নাম: “ড.এম.এ.ওয়াজেদ মিয়া টেক্সটাইল ইঞ্জিনিয়ারিং কলেজ, পীরগঞ্জ, রংপুর স্থাপন” শীর্ষক প্রকল্প

| | |
|---|--|
| প্রকল্পের অবস্থান | : পীরগঞ্জ, রংপুর |
| বাস্তবায়নকারী সংস্থা | : বঙ্গ অধিদপ্তর ও ইইনসি শাখা পূর্ত পরিদপ্তর, ঢাকা সেনানিবাস |
| প্রকল্পের প্রাক্কলিত ব্যয় (লক্ষ টাকা) | : |
| (ক) মোট | : অনুমোদিত মূল ডিপিপি অনুযায়ী ১০৭৪৮.২৪ লক্ষ টাকা ১ম সংশোধিত ডিপিপি অনুযায়ী ১৭৪৫৮.০০ লক্ষ টাকা |
| (খ) জিওবি | : ১৭৪৫৮.০০ লক্ষ টাকা |
| প্রকল্প বাস্তবায়নকাল | : |
| মূল (অনুমোদিত) | : জুলাই/২০১৫ হতে জুন/২০১৮ |
| ১ম সংশোধিত (প্রস্তাবিত) | : জুলাই/২০১৫ হতে জুন/২০১৯ |
| সময় বৃদ্ধি (ব্যয় বৃদ্ধি ব্যতিরেকে) | : জুলাই/২০১৫ হতে জুন/২০২১ |
| ২য় সংশোধিত (প্রস্তাবিত) | : জুলাই/২০১৫ হতে জুন/২০২১ |
| ২০১৯-২০ অর্থবছরে ব্যয় | : ৮৬১.৮৩ লক্ষ টাকা |
| ২০১৯-২০ অর্থবছর পর্যন্ত ক্রমপুঞ্জিভূত ব্যয় | : ১৪৯৮২.৪১ লক্ষ টাকা |
| ২০১৯-২০ অর্থবছর পর্যন্ত ক্রমপুঞ্জিভূত অগ্রগতি | : আর্থিক-৮৫.৯২%, বাস্তব-৯০.০০% |

২০১৯-২০ অর্থবছরে উপরোল্লিখিত প্রকল্পের সম্পাদিত কর্মকান্ডের বিবরণ:

| ক্র নং | ভবন | আর্থিক | বাস্তব |
|--------|--|--------|--------|
| ১ | একাডেমিক ভবন (৬ তলা ভিতে ৬ তলা) | ৮৫% | ৯৫% |
| ২ | ছাত্রীহল (৬ তলা ভিতে ৬ তলা) | ৮৫% | ৯০% |
| ৩ | ছাত্রহল (৬ তলা ভিতে ৬ তলা) | ৮০% | ৯০% |
| ৪ | অফিসার্স কোয়ার্টার (৬ তলা ভিতে ৬ তলা) | ৮২% | ৯০% |
| ৫ | অফিসার্স ডরমেটরী (৬ তলা ভিতে ৬ তলা) | ৭৯% | ৮৫% |
| ৬ | স্টাফ কোয়ার্টার (৬ তলা ভিতে ৬ তলা) | ৭৫% | ৮০% |
| ৭ | স্টাফ ডরমেটরী (৬ তলা ভিতে ৪ তলা) | ৭৭% | ৮০% |
| ৮ | স্পিনিং সেড (৩ তলা ভিতে ২ তলা) | ৮০% | ৮৫% |
| ৯ | ডাইং সেড (৩ তলা ভিতে ২ তলা) | ৮২% | ৮৫% |
| ১০ | ওয়ার্কশপ কাম লাইব্রেরী (৩ তলা ভিতে ২ তলা) | ৮১% | ৮৮% |
| ১১ | উইভিং এবং কাটিং (৩ তলা ভিতে ২ তলা) | ৭৮% | ৮০% |
| ১২ | সাব স্টেশন বিল্ডিং | ৮৫% | ৯০% |
| ১৩ | অভ্যন্তরীণ রাস্তা | ৫০% | ৬০% |

| | | | |
|----|---|------|------|
| ১৪ | মসজিদ | ৫০% | ৫৫% |
| ১৫ | ড্রেন | ৭৫% | ৮০% |
| ১৬ | গেইট | ৮৫% | ১০০% |
| ১৭ | প্রিন্সিপাল কোয়ার্টার (২ তলা ভিতে ২ তলা) | ১০০% | ১০০% |
| ১৮ | বহিষ্কৃত বিদ্যুৎ | ৭৫% | ৮০% |
| ১৯ | গীমানা প্রাচীর | ৮০% | ৮৫% |
| ২০ | মোটরযান | ১০০% | ১০০% |



৪.১.৬ প্রকল্পের নাম: “শেখ হাসিনা টেক্সটাইল ইঞ্জিনিয়ারিং কলেজ, মেলান্দহ, জামালপুর স্থাপন” শীর্ষক প্রকল্প

১। প্রকল্পের নাম : শেখ হাসিনা টেক্সটাইল ইঞ্জিনিয়ারিং কলেজ, মেলান্দহ, জামালপুর স্থাপন (১ম সংশোধিত) প্রকল্প

২। (ক) উদ্যোগী মন্ত্রণালয়/বিভাগ : বস্ত্র ও পাট মন্ত্রণালয়

(খ) বাস্তবায়নকারী সংস্থা : বস্ত্র অধিদপ্তর

৩। প্রকল্পের প্রাক্কলিত ব্যয় (লক্ষ টাকা)

(ক) মূল : ১১১৪২.৫৯ লক্ষ টাকা

(খ) ১ম সংশোধিত : ২৮১৯৬.৮৭ লক্ষ টাকা

(গ) প্রকল্প সাহায্য : নাই, সম্পূর্ণ জিওবি'র অর্থায়নে বাস্তবায়ন হবে।

৪। প্রকল্পের অর্থায়ন (ঋণ, অনুদান, ইকুইটি ইত্যাদি) : জিওবি।

৫। প্রকল্প বাস্তবায়নকাল :

(ক) মূল : জুলাই, ২০১৫ হতে জুন, ২০১৮ পর্যন্ত

(খ) ১ম সংশোধিত : জুলাই, ২০১৫ হতে জুন, ২০২১ পর্যন্ত

৬। ২০১৯-২০ অর্থবছরে সম্পাদিত কর্মকান্ড:

| ক্র: নং | ভবন স্থাপনার নাম | অগ্রগতির হার |
|---------|---|--------------|
| ১ | একাডেমিক ভবন কাম এডমিনিস্ট্রিটিভ ভবন (৬ তলা ভিতে ৬ তলা ভবন) | ৮২% |
| ২ | স্পিনিং শেড (কটন ও জুট) (৩ তলা ভিতে ২ তলা ভবন) | ৭৫% |
| ৩ | উইভিং শেড (উইভিং এন্ড নিটিং) (৩ তলা ভিতে ২ তলা ভবন) | ৭০% |
| ৪ | ডাইং শেড (৩ তলা ভিতে ২ তলা ভবন) | ৭৫% |
| ৫ | ছাত্রী হল (৬ তলা ভিতে ৬ তলা ভবন) | ৫০% |
| ৬ | ছাত্র হল-১ (৬ তলা ভিতে ৬ তলা ভবন) | ৬০% |

| | | |
|----|--|-----|
| ৭ | ছাত্র হল-২ (৬ তলা ভিতে ৬ তলা ভবন) | ৪৫% |
| ৮ | প্রিন্সিপাল কোয়ার্টার (২ তলা ভিতে ২ তলা ভবন) | ৭৫% |
| ৯ | অফিসার্স কোয়ার্টার (৬ তলা ভিতে ৬ তলা ভবন) | ৭৭% |
| ১০ | অফিসার্স ডরমেটরী (৬ তলা ভিতে ৬ তলা ভবন) | ৭৮% |
| ১১ | স্টাফ কোয়ার্টার (৬ তলা ভিতে ৬ তলা ভবন) | ৮০% |
| ১২ | স্টাফ ডরমেটরী (৬ তলা ভিতে ৬ তলা ভবন) | ৭৫% |
| ১৩ | ওয়ার্কশপ কাম লাইব্রেরী (৩ তলা ভিতে ২ তলা ভবন) | ৭০% |
| ১৪ | সাব স্টেশন বিল্ডিং-১ | ৭০% |
| ১৫ | সাব স্টেশন বিল্ডিং-২ | ৬০% |
| ১৬ | মাল্টিপারপাস হল | ১৫% |
| ১৭ | ক্যাফেটেরিয়া (১ তলা) | ২০% |
| ১৮ | মসজিদ (২তলার ভিতসহ ২তলা) | ৫৫% |
| ১৯ | অভ্যন্তরীণ রাস্তা | ২০% |
| ২০ | সীমানা প্রাচীর | ১৫% |
| ২১ | ডেন | ২৫% |
| ২২ | মুক্ত মঞ্চ | ২৫% |
| ২৩ | শহীদ মিনার | ১০% |
| ২৪ | গ্যারেজ, সাইকেল শেড | ৫% |
| ২৫ | গেইট (নিরাপত্তা বক্সসহ) | ২০% |



গত ২৮/০৯/২০১৯ ইং তারিখে বঙ্গ অধিদপ্তরের মহাপরিচালক, জনাব দিলীপ কুমার সাহা কর্তৃক প্রকল্প পরিদর্শন।



নির্মাণাধীন অফিসার্স কোয়ার্টার



নির্মাণাধীন ওয়ার্কশপ কাম লাইব্রেরী

৪.১.৭ প্রকল্পের নাম: “ শহীদ কামরুজ্জামান টেক্সটাইল ইনস্টিটিউট, মান্দা স্থাপন” শীর্ষক প্রকল্প

| | |
|--|--|
| প্রকল্পের অবস্থান | : মান্দা, নওগাঁ |
| বাস্তবায়নকারী সংস্থা | : বন্দ্র অধিদপ্তর ও ইইনসি শাখা পূর্তপরিদপ্তর, ঢাকা সেনানিবাস |
| প্রকল্পের প্রাক্কলিত ব্যয় (লক্ষ টাকা) | : |
| (ক) মোট | : অনুমোদিত মূল ডিপিপি অনুযায়ী ৭৪৬২.৪৯ লক্ষ টাকা |
| ১ম সংশোধিত ডিপিপি অনুযায়ী | : ১৫৬৭৭.৪৩ লক্ষ টাকা |
| (খ) জিওবি | : ১৫৬৭৭.৪৩লক্ষ টাকা |

প্রকল্পের মেয়াদঃ

| | |
|--------------------------------------|------------------------------------|
| ক) মূল অনুমোদিত | : জুলাই ২০১৫ হতে জুন ২০১৯ পর্যন্ত। |
| খ) ১ম সংশোধিত | : জুলাই ২০১৫ হতে জুন ২০২০ পর্যন্ত। |
| গ) সময়বৃদ্ধি (ব্যয়বৃদ্ধিব্যতিরেকে) | : জুলাই ২০১৫ হতে জুন ২০২১ পর্যন্ত। |
| ঘ) ২য় সংশোধিত প্রস্তাব | : জুলাই ২০১৫ হতে জুন ২০২১ পর্যন্ত। |

| | |
|---|---------------------------------|
| ২০১৯-২০ অর্থবছরে এডিপি বরাদ্দ | : ১০.৫৫ লক্ষটাকা। |
| ২০১৯-২০ অর্থবছরে সংশোধিত বরাদ্দ | : ২৫০০.০০ লক্ষটাকা। |
| ২০১৯-২০ অর্থবছরে ব্যয় | : ২৪৮৯.৫৭ লক্ষটাকা। |
| ২০১৯-২০ অর্থবছর পর্যন্ত ক্রমপুঞ্জিভূত ব্যয় | : ৮৩৯০.৭৮ লক্ষটাকা। |
| ২০১৯-২০ অর্থবছরে ক্রমপুঞ্জিভূত অগ্রগতি | : আর্থিক ৯৯.৫৮%, বাস্তব ৯৯.৯০%। |

প্রকল্পের অঙ্গ ভিত্তিক কাজের অগ্রগতিঃ

| ক্রঃ নং | অঙ্গের নাম | আর্থিক অগ্রগতি | বাস্তব অগ্রগতির |
|---------|-------------------------|----------------|-----------------|
| ১ | ভূমিঅধিগ্রহণ | ১০০% | ১০০% |
| ২ | একাডেমিক বিল্ডিং | ৮৮% | ৯০% |
| ৩ | ছাত্র হোস্টেল | ৮৩% | ৮৫% |
| ৪ | ছাত্রী হোস্টেল | ৮৬% | ৯০% |
| ৫ | স্টাফ ডরমিটরি | ৮১% | ৮৫% |
| ৬ | অফিসার্স ডরমিটরি | ৮২% | ৮৭% |
| ৭ | স্পিনিং শেড | ৮২% | ৮৫% |
| ৮ | ডাইং শেড | ৮৫% | ৯০% |
| ৯ | উইভিং এন্ড নিটিং শেড | ৭৮% | ৮৫% |
| ১০ | ওয়ার্কশপ কাম লাইব্রেরী | ৮৭% | ৯০% |
| ১১ | প্রিন্সিপাল কোয়ার্টার | ৭৬% | ৯২% |



শহীদ কামরুজ্জামান টেক্সটাইল ইনস্টিটিউট, মান্দা এর একাডেমিক ভবন

৪.১.৮ প্রকল্পের নাম: “বেগম আমিনা মনসুর টেক্সটাইল ইঞ্জিনিয়ারিং ইনস্টিটিউট, কাজিপুর, সিরাজগঞ্জ স্থাপন” শীর্ষক প্রকল্প

- ১। প্রকল্পের নাম : প্রকল্পের নাম : বেগম আমিনা মনসুর টেক্সটাইল ইঞ্জিনিয়ারিং ইনস্টিটিউট কাজিপুর, সিরাজগঞ্জ স্থাপন প্রকল্প
 ২। প্রকল্পের অবস্থান : উপজেলা- কাজিপুর, জেলা- সিরাজগঞ্জ, বিভাগ- রাজশাহী
 ৩। প্রকল্পের মেয়াদকাল : জুলাই/২০১৬ হতে জুন/২০২১ পর্যন্ত।

- ৪) প্রকল্পের অনুমোদিত বরাদ্দ : ১১৯৭৫.৪১ লক্ষ টাকা। (১ম সংশোধিত ডিপিপি)
 ৫) ২০১৯-২০২০ অর্থবছরের মোট বরাদ্দ : ১৬২০.০০ লক্ষ (রাজস্ব ৫০.০০+ মূলধন ১৫৭০.০০)
 ৬) ২০১৯-২০২০ অর্থবছরের মোট ব্যয়: ১০৩৮.১৮ লক্ষ টাকা
 ৭) ২০১৯-২০২০ আর্থিক অগ্রগতি : ৬৪.০৮%
 ৮) ২০১৯-২০২০ বাস্তব অগ্রগতি: ৭৫.০০ %
 ৯) জুন/ ২০২০ পর্যন্ত ক্রমপূঞ্জিভূত ব্যয় : ৫৩৭৯.৪৩ লক্ষ টাকা
 ১০) ক্রমপূঞ্জিভূত আর্থিক অগ্রগতি: ৪৪.৯২%
 ১১) ক্রমপূঞ্জিভূত বাস্তব অগ্রগতি : ৬০.০০%
 ১২) ২০১৯-২০২০ অর্থবছরে সম্পাদিত কর্মকান্ডের বিবরণ:

| ক্রঃ নং | স্থাপনার নাম | অগ্রগতি |
|---------|--|---------|
| ১ | ভূমি উন্নয়ন | ৯৫% |
| ২ | ক) একাডেমিক কাম প্রশাসনিক ভবন(৬ তলা ভিতে ৬ তলা) (১ তলাহতে ৪র্থ তলাপর্যন্ত) | ৯৭% |
| | খ) একাডেমিক কাম প্রশাসনিক ভবন উর্দ্ধমুখী সম্প্রসারণ ৫ম ও ৬ষ্ঠ তলা | ৬৫% |
| ৩ | ক) ছাত্র হল, ৬ তলা ভিতে ৬ তলা (২০০ আসন)(১ তলাহতে ৩য় তলাপর্যন্ত) | ৯৫% |
| | খ) ছাত্র হল উর্দ্ধমুখী সম্প্রসারণ ৪র্থ, ৫ম ও ৬ষ্ঠ তলা | ২৫% |
| ৪ | ছাত্রী হল, ৬ তলা ভিতে ৩ তলা (১০০ আসন) | ৯২% |
| ৫ | প্রিন্সিপাল কোয়ার্টার (২ তলা ভিতে ২ তলা) | ৪০% |
| ৬ | অফিসার্স ডরমিটরী (৬ তলা ভিতে ৪ তলা) | ৮০% |
| ৭ | স্টাফ ডরমিটরী, (৬ তলা ভিতে ৩ তলা) | ৮৫% |
| ৮ | স্পিনিং শেড (কটন ও জুট) (৩ তলা ভিতে ২ তলা) | ৮৮% |
| ৯ | উইভিং ও নিটিং শেড (৩ তলা ভিতে ২ তলা) | ৯০% |

| | | |
|----|--|-----|
| ১০ | ডাইং শেড(৩ তলা ভিতে ২ তলা) | ৮০% |
| ১১ | ওয়ার্কসপ উইথ লাইব্রেরী (২ তলা ভিতে ২ তলা) | ৭৮% |
| ১২ | ইন্টারনাল রোড এন্ড এ্যাপ্রোচ রোড | ৪০% |
| ১৩ | ড্রেইন এন্ড বক্স কালভার্ট | ১০% |
| ১৪ | এক্সটারনাল স্যানিটারি এবং ওয়াটার সাপ্লাই | ৬০% |
| ১৫ | এক্সটারনাল ইলেকট্রিফিকেশন | ৮০% |
| ১৬ | বাউন্ডারী ওয়াল ৫ একর | ৭০% |
| ১৭ | সাবস্টেশন বিল্ডিং | ৮৫% |
| ১৮ | গ্যারেজ | ৭৫% |
| ১৯ | মসজিদ (১ তলা) | ৫০% |
| ২০ | রেইন ওয়াটার হারভেস্টিং রিজার্ভার উইথ পল্ড | ৫০% |



অফিসার্স ডরমিটরী



স্পিনিং শেড

৪.১.৯ প্রকল্পের নাম: “সুনামগঞ্জ টেক্সটাইল ইনস্টিটিউট স্থাপন” শীর্ষক প্রকল্প

| | |
|---|---|
| ১। প্রকল্পের নামঃ | : “সুনামগঞ্জ টেক্সটাইল ইনস্টিটিউট (২য় সংশোধিত) স্থাপন” শীর্ষক প্রকল্প |
| ২। প্রকল্পের অবস্থান | : দক্ষিণ সুনামগঞ্জ, সুনামগঞ্জ |
| ৩। প্রকল্পের মেয়াদকাল | : জানুয়ারি/২০১৭ হতে জুন/২০২০ (মূল ডিপিপি) : জানুয়ারি/২০১৭ হতে জুন/২০২০ (১ম সংশোধিত) : জানুয়ারি/২০১৭ হতে জুন/২০২২ (২য় সংশোধিত) |
| ৪। প্রকল্পের অনুমোদিত বরাদ্দ | : ৯৭২১.৮৫ লক্ষ টাকা। (মূল ডিপিপি) : ১০৩৪৬.৮৫ লক্ষ টাকা। (১ম সংশোধিত) : ১২৬২৪.১৩ লক্ষ টাকা। (২য় সংশোধিত) |
| ৫। ২০১৯-২০ অর্থ বছরের আরএডিপিতে মোট বরাদ্দ | : ৭৩৭.০০ লক্ষ টাকা। |
| ৬। ২০১৯-২০ অর্থ বছরের মোট ব্যয় | : ৭৩০.৫৩ লক্ষ টাকা। |
| ৭। ২০১৯-২০ অর্থ বছরের আর্থিক অগ্রগতি | : ৯২.১২% |
| ৮। ২০১৯-২০ অর্থ বছরের বাস্তব অগ্রগতি | : ১০০.০০% |
| ৯। প্রকল্প শুরু থেকে জুন/২০ পর্যন্ত ক্রমপুঞ্জিত ব্যয় | : ২৬৫৭.৬৫ লক্ষ টাকা। |
| ১০। ক্রমপুঞ্জিত আর্থিক অগ্রগতি | : ২১.০৫% |
| ১১। ক্রমপুঞ্জিত বাস্তব অগ্রগতি | : ২২.০০% |

১২) ২০১৯-২০ অর্থবছরে সম্পাদিত কর্মকান্ডের বিবরণ:

| ক্র: নং | ভবন/স্থাপনাসমূহের নাম | অগ্রগতি হার | মন্তব্য |
|---------|---|-------------|--|
| ১। | ডিজাইন এবং ড্রইং, টেন্ডার ডকুমেন্ট প্রস্তুতি টেন্ডার সম্মানী, খবরের কাগজ বিল, প্রাইস এক্সলেশন ইত্যাদি | ৫০% | |
| ২। | ডিজিটাল সার্ভে, মৃত্তিকা পরীক্ষা, লোডটেস্ট এবং মেটেরিয়াল টেস্ট | ১০০% | |
| ৩। | ভূমি উন্নয়ন | ৫০% | কাজ চলছে। |
| ৪। | একাডেমিক কাম প্রশাসনিক ভবন (৪তলা ভিতে ৪ তলা) | ২০% | কাজটি চলমান রয়েছে। |
| ৫। | ছাত্রবাস (৪তলা ভিতে ৪ তলা ভবন (১০০ আসন বিশিষ্ট) | ২৫% | ১ম তলার ছাদ ঢালাইর প্রস্তুতি চলছে। |
| ৬। | ছাত্রীনিবাস (৪তলা ভিতে ২ তলা ভবন (৫০ আসন বিশিষ্ট) | ২৫% | ১ম তলার ছাদ ঢালাইর প্রস্তুতি চলছে। |
| ৭। | প্রিন্সিপাল কোয়ার্টার (২তলা ভিতে ২তলা ভবন) | ৭০% | ফিনিসিং এর কাজ চলছে। |
| ৮। | অফিসার্স ডরমিটরি (৪তলা ভিতে ৪ তলা ভবন) | ১০% | গ্রেডবীম ঢালাইর প্রস্তুতি চলছে। |
| ৯। | স্টাফ ডরমিটরি (৩তলা ভিতে ৩ তলা ভবন) | ১০% | ১ম তলার ছাদ ঢালাইর প্রস্তুতি চলছে। |
| ১০। | স্পিনিং শেড (কটন ও জুট) (২ তলা ভিতে ২তলা ভবন) | ১০% | গ্রেডবীম ঢালাইর প্রস্তুতি চলছে। |
| ১১। | উইভিং শেড (২তলা ভিতে ২তলা ভবন) | ১৫% | ১ম তলার ছাদ ঢালাইর প্রস্তুতি চলছে। |
| ১২। | ডাইং শেড (২তলা ভিতে ২ তলা ভবন) | ২২% | ১ম তলার ছাদ ঢালাইর প্রস্তুতি চলছে। |
| ১৩। | ওয়ার্কশপ কাম লাইব্রেরী (২তলা ভিতে ২তলা ভবন) | ১৫% | ২য় তলার ছাদ ঢালাইর প্রস্তুতি চলছে। |
| ১৪। | বাউন্ডারি ওয়াল | ৭০% | (গাথুনী, প্লাস্টার ও গ্রিল এর কাজ চলছে |



প্রিন্সিপাল কোয়ার্টার এর ফিনিসিং ওয়ার্ক



একাডেমিক ভবনের ২য় তলার কলাম কাস্টিং

৪.১.১০ প্রকল্পের নাম: “ ফরিদপুর টেক্সটাইল ইনস্টিটিউট স্থাপন” শীর্ষক প্রকল্প

| | |
|--|--|
| প্রকল্পের অবস্থান | : ফরিদপুর |
| বাস্তবায়নকারী সংস্থা | : বঙ্গ অধিদপ্তর ও ইইনসি শাখা পূর্তপরিদপ্তর, ঢাকা সেনানিবাস |
| প্রকল্পের প্রাক্কলিত ব্যয় (লক্ষ টাকা) | : |
| (ক) মোট | : অনুমোদিত মূল ডিপিপি অনুযায়ী ৯৭৫৬.০৫ লক্ষ টাকা |
| | : ১ম সংশোধিত ডিপিপি অনুযায়ী ১০১৫৬.০৫ লক্ষ টাকা |
| | : ২য় সংশোধিত ডিপিপি অনুযায়ী ১৬১৯৪.৮৫ লক্ষ টাকা |
| (খ) জিওবি | : ১৬১৯৪.৮৫ লক্ষ টাকা |
| প্রকল্প বাস্তবায়নকাল | : জুলাই/২০১৭ হতে জুন/২০২০ |
| | : ২য় সংশোধিত ডিপিপি অনুযায়ী |
| | (জুলাই/২০১৭ হতে জুন/২০২১) |

২০১৯-২০ অর্থবছরে প্রকল্পের সম্পাদিত কর্মকান্ডের বিবরণ:

| অবকাঠামো/ স্থাপনার নাম | বাস্তবায়ন অগ্রগতি | অগ্রগতি হার |
|--------------------------------------|---|-------------|
| ভূমি উন্নয়ন | ভূমি উন্নয়নের কাজ শেষ পর্যায়ে। | ৯৫% |
| একাডেমিক কাম এডমিনিস্ট্রিটিভ বিল্ডিং | ৩য় তলার ছাদের সেন্টারিং ও শাটারিং এবং ২য় তলার ছাদের প্লাস্টারের কাজ চলমান আছে। | ৪৫% |
| অফিসার ডরমেটরী | ৪র্থ তলার ছাদের সেন্টারিং শাটারিং এর কাজ ও বিমের রড বাধার কাজ চলমান এবং প্লাস্টার ও ইটের গাথুনির কাজ চলমান। | ৫৫% |
| ডাইং শেড | ইটের গাথুনির ও লিটেল বাধার কাজ চলমান। | ৫০% |
| ওয়ার্কসপ কাম লাইব্রেরী | ইটের গাথুনির কাজ চলমান। | ৬৫% |
| উইভিং শেড | ১ম তলার ছাদের সেন্টারিং শাটারিং এর কাজ ও বিমের রড বাধার কাজ চলমান। | ৩০% |
| ছাত্রাবাস (১৫০ বেডের) | ১ম তলার ছাদের সেন্টারিং ও শাটারিং চলমান আছে। | ২০% |
| ছাত্রীনিবাস (১০০ বেডের) | ১ম তলার ছাদের রড বাধার কাজ চলমান আছে। | ২৫% |
| প্রিন্সিপাল কোয়ার্টার (২ তলা) | ইটের গাথুনির ও লিটেল বাধার কাজ চলমান। | ৭০% |
| স্টাফ ডরমেটরী (৩ তলা) | ৩য় তলার কলামের রড বাইন্ডিং ও সেন্টারিং কাজ চলমান। | ৩৫% |
| স্পিনিং শেড (কটন ও জুট) (২ তলা) | ২য় তলার ছাদের প্লাস্টারের কাজ ও ইটের গাথুনির কাজ চলমান। | ৬০% |
| সাব স্টেশন বিল্ডিং | | ৮% |
| বাউন্ডারি ওয়াল | আউট সাইট প্লাস্টারের কাজ চলমান। | ৫০% |
| ড্রেন এবং আরসিসি বক্স কার্ভার্ট | | ১০% |
| ইন্টারনাল রোড এবং এপ্রোচ রোড | | ১৫% |



একাডেমিক বিল্ডিং



ডাইং শেড

৪.১.১১ প্রকল্পের নাম: “সিলেট টেক্সটাইল ইনস্টিটিউট স্থাপন” শীর্ষক প্রকল্প

| | |
|--|--|
| ১। প্রকল্পের নাম | : “সিলেট টেক্সটাইল ইনস্টিটিউট স্থাপন” প্রকল্প |
| ২। প্রকল্পের অবস্থান | : সিলেট জেলার দক্ষিণ সুমরা উপজেলা। |
| ৩। প্রকল্পের মেয়াদকাল | : জুলাই/২০১৭ হতে জুন/২০২১ পর্যন্ত। (ব্যয় বৃদ্ধি ব্যতিরেকে মেয়াদ বৃদ্ধি ডিপিপি) |
| ৪। প্রকল্পের অনুমোদিত বরাদ্দ | : ৯৫৬৫.৬৫ লক্ষ টাকা। (মূল ডিপিপি) |
| ৫। ২০১৯-২০২০ অর্থ বছরের মোট বরাদ্দ | : ৩৭১৯.০০ লক্ষ টাকা |
| ৬। ২০১৯-২০২০ অর্থ বছরের মোট ব্যয় | : ৩১৪৬.৭৫ লক্ষ টাকা |
| ৭। আর্থিক অগ্রগতি | : ৮৪.৬১% |
| ৮। বাস্তব অগ্রগতি | : ৮৫% |
| ৯। ২০১৯-২০২০ অর্থ বছরের জুন/ ২০২০ পর্যন্ত ক্রমপঞ্জিত ব্যয় : | ৫৮৬৬.৫৯১ লক্ষ টাকা |
| ১০। ক্রমপঞ্জিত আর্থিক অগ্রগতি | : ৬১.৩৩% |
| ১১। ক্রমপঞ্জিত বাস্তব অগ্রগতি | : ৬২% |
| ১২। ২০১৯-২০২০ অর্থবছরে সম্পাদিত কর্মকান্ডের বিবরণ: | |

| ক্রমিক নং | কাজের নাম | অগ্রগতি (বর্তমান অবস্থা) | অগ্রগতির হার (%) |
|-----------|--|--|------------------|
| ০১ | জমি অধিগ্রহণ | সম্পন্ন হয়েছে | ১০০% |
| ০২ | ভূমি উন্নয়ন | কাজ চলছে | ৭০% |
| ০৩ | সয়েল টেস্ট, লোড টেস্ট | সম্পন্ন হয়েছে | ১০০% |
| ০৪ | ডিজাইন ও মাস্টার প্ল্যান | সম্পন্ন হয়েছে | ১০০% |
| ০৫ | বয়েজ হোস্টেল ভবন (১০০ বেডেড) (৪ তলার ভিত্তে ৪ তলা ভবন) নির্মাণ। | সকল কলাম ও সিঁড়ির এক ফ্লাইটের ঢালাই সম্পন্ন। ছাদের প্রস্তুতি চলছে। | ৪০% |
| ০৬ | একাডেমিক কাম এ্যাডমিনিস্ট্রিটিভ ভবন (৪ তলার ভিত্তে ৪ তলা ভবন) নির্মাণ। | দোতলার দেয়াল গাঁথুনির কাজ চলমান। তিন তলার সম্পূর্ণ ছাদ ঢালাই সম্পন্ন। চারতলার কলাম ঢালাই কাজ চলমান। | ৫০% |
| ০৭ | ফিমেল হোস্টেল ভবন (১০০ বেডেড) (৪ তলার ভিত্তে ৪ তলা ভবন) | ৪৪ টি কলামের মাঝে ২৯টি ১০০%, ৯টি ৫০% ঢালাই সম্পূর্ণ। বাকি গুলোর কাজ চলমান। | ৩৫% |
| ০৮ | উইভিং শেড (উইভিং এবং নেটিং)(২ তলার ভিত্তে ২ তলা ভবন) নির্মাণ। | গ্রাউন্ড ফ্লোরের ছাদ ঢালাই সম্পন্ন। দোতলার কলামের ঢালাই কাজ চলমান। | ৪৮% |
| ০৯ | অফিসার্স ডরমিটরী (৪ তলার ভিত্তে ৪ তলা ভবন) নির্মাণ। | নিচ তলার ছাদের ঢালাই সম্পন্ন। দোতলার সকল কলাম ঢালাই সম্পন্ন, দোতলার ছাদের সাটারিং কাজ চলমান। | ৩০% |
| ১০ | ওয়ার্কশপ কাম লাইব্রেরী (২ তলার ভিত্তে ২ তলা ভবন) নির্মাণ। | প্লিন্থ লেভেলে মাটি ভরাটের কাজ চলমান। ছাদের প্রস্তুতি চলছে। কাজ আপাতত বন্ধ। | ৩৫% |
| ১১ | স্পিনিং শেড (কটন ও জুট) (২ তলার ভিত্তে ২ তলা ভবন) নির্মাণ | দোতলার ছাদের ঢালাই সম্পন্ন। ওভারহেড ট্যাংক এর কলাম ঢালাই চলমান। | ৫০% |
| ১২ | ডাইং শেড (২ তলার ভিত্তে ২ তলা ভবন) নির্মাণ। | পি. এল এ.মাটি ভরাটের কাজ চলমান সিঁড়ির এক ফ্লাইট এর ঢালাই সম্পন্ন। নিচ তলার ছাদের প্রস্তুতি নেয়া হচ্ছে। | ৪০% |
| ১৩ | প্রিন্সিপাল (২ তলার ভিত্তে ২ তলা ভবন) নির্মাণ। | ভূমি উন্নয়ন এর মাটি ভরাটের কাজ চলমান। | ১০% |
| ১৪ | স্টাফ ডরমিটরি | ভূমি উন্নয়ন এর মাটি ভরাটের কাজ চলমান। | ১০% |
| ১৫ | দেওয়াল, সাবস্টেশন, ইত্যাদি। | কাজ শুরু হয়েছে। | |
| | i. মসজিদ ii. রাস্তা iii. ডেন iv. এক্সটারনাল ইলেকট্রিক/ ওয়াটার v. গ্যারেজ vi. পুকুরে বৃষ্টির পানি সংগ্রহ vii. সোলার প্যানেল/ প্ল্যান্টেশন viii. বৃক্ষরোপন | টেডার ও চুক্তিপত্র সম্পাদন হয়নি। | ০% |



একাডেমিক বিল্ডিং

সচিব মহোদয় কর্তৃক প্রকল্প পরিদর্শন

৪.১.১২ প্রকল্পের নাম: “ শেখ রাসেল টেক্সটাইল ইঞ্জিনিয়ারিং কলেজ, সিলেট স্থাপন” শীর্ষক প্রকল্প

- ১। প্রকল্পের নাম : “শেখ রাসেল টেক্সটাইল ইঞ্জিনিয়ারিং কলেজ, স্থাপন” প্রকল্প
 ২। প্রকল্পের অবস্থান : সিলেট জেলার দক্ষিণ সুরমা উপজেলা।
 ৩। প্রকল্পের মেয়াদকাল : জানুয়ারি/২০১৭ হতে জুন/২০২১ পর্যন্ত। (ব্যয় বৃদ্ধি ব্যতিরেকে মেয়াদ বৃদ্ধি ডিপিপি)
 ৪। প্রকল্পের অনুমোদিত বরাদ্দ : ১১০৩৬.৫৬ লক্ষ টাকা। (মূল ডিপিপি)
 ৫। ২০১৯-২০২০ অর্থ বছরের মোট বরাদ্দ : ৪১১৩.০০ লক্ষ টাকা
 ৬। ২০১৯-২০২০ অর্থ বছরের মোট ব্যয় : ৩৫৯৬.৯০ লক্ষ টাকা
 ৭। আর্থিক অগ্রগতি : ৮৭.৪৫%
 ৮। বাস্তব অগ্রগতি : ৮৮%
 ৯। ২০১৯-২০২০ অর্থ বছরের জুন/ ২০২০ পর্যন্ত ক্রমপঞ্জিত ব্যয় : ৬৩৭০.৬০ লক্ষ টাকা
 ১০। ক্রমপঞ্জিত আর্থিক অগ্রগতি : ৫৭.৭২%
 ১১। ক্রমপঞ্জিত বাস্তব অগ্রগতি : ৬০%
 ১২। ২০১৯-২০২০ অর্থবছরে সম্পাদিত কর্মকান্ডের বিবরণ:

| ক্রমিক নং | কাজের নাম | অগ্রগতি (বর্তমান অবস্থা) | অগ্রগতির হার (%) |
|--------------|--|---|---------------------|
| ০১ | জমি অধিগ্রহণ | সম্পন্ন হয়েছে | ১০০% |
| ০২ | ভূমি উন্নয়ন | কাজ চলছে | ৭০% |
| ০৩ | সয়েল টেস্ট, লোড টেস্ট | সম্পন্ন হয়েছে | ১০০% |
| ০৪ | ডিজাইন ও মাস্টার প্ল্যান | সম্পন্ন হয়েছে | ১০০% |
| ০৫ | বয়েজ হোস্টেল ভবন (২০০ বেডেড) (৬ তলার ভিত্তে ৬ তলা ভবন) নির্মাণ। | সকল কলাম ও সিঁড়ির এক ফ্লাইটের ঢালাই সম্পন্ন। | ৩০% |
| ০৬ | একাডেমিক কাম এ্যাডমিনিস্ট্রিটিভ ভবন (৪ তলার ভিত্তে ৪ তলা ভবন) নির্মাণ। | দোতলার ছাদ ঢালাই সমাপ্ত হয়েছে। | ৫০% |
| ০৭ | ফিমেল হোস্টেল ভবন (১০০ বেডেড) (৪ তলার ভিত্তে ৪ তলা ভবন) | ১ম ছাদ ঢালাইয়ের প্রস্তুতি চলছে। | ৪০% |
| ০৮ | উইভিং শেড (উইভিং এবং নেটিং)(২ তলার ভিত্তে ২ তলা ভবন) নির্মাণ। | ২য় তলার ছাদ ঢালাই সম্পন্ন হয়েছে। | ৭০% |
| ০৯ | অফিসার্স ডরমেটরী (৬ তলার ভিত্তে ৬ তলা ভবন) নির্মাণ। | সকল কলাম ঢালাই সম্পন্ন। সিঁড়ির কাজ চলমান। | ৩০% |
| ১০ | ওয়ার্কশপ কাম লাইব্রেরী (২ তলার ভিত্তে ২ তলা ভবন) নির্মাণ। | প্লিন্থ লেভেলের গাথুনির কাজ শেষ। | ৪০% |

| | | | |
|----|---|---|-----|
| ১১ | স্পিনিং শেড (কটন ও জুট) (২ তলার ভিতে ২ তলা ভবন) নির্মাণ। | প্রথম ছাদ ঢালাই সম্পন্ন হয়েছে। ২য় ছাদ ঢালাইয়ের জন্য কলাম শেষ হয়েছে ছাদের রড বাইন্ডিং চলমান। | ৬০% |
| ১২ | ডাইং শেড (২ তলার ভিতে ২ তলা ভবন) নির্মাণ। | ১ম ছাদ ঢালাই চলমান। | ৫০% |
| ১৩ | প্রিন্সিপাল কোয়ার্টার (২ তলার ভিতে ২ তলা ভবন) | কনক্রিট হয়েছে। লে আউট সম্পন্ন হয়েছে। | ১০% |
| ১৪ | স্টাফ ডরমিটরি (৬ তলার ভিতে ৬ তলা ভবন) নির্মাণ। | কলাম তৈরি সম্পন্ন। ছাদ ঢালাইয়ের প্রস্তুতি চলছে। | ৪০% |
| ১৫ | দেওয়াল, মসজিদ ও সাবস্টেলন বিল্ডিং | কনক্রিট হয়েছে। | |
| ১৬ | গেইট ও রিটেইনিং ওয়ালসহ বাউন্ডারী | কনক্রিট হয়েছে। | |
| | i. রাস্তা ii. ডেন iii. এক্সটারনাল ইলেকট্রিক/ ওয়াটার iv. গ্যারেজ v. পুকুরে বৃষ্টির পানি সংগ্রহ vi. সোলার প্যানেল/ প্ল্যান্টেশন vii. বৃক্ষরোপন | টেডার ও চুক্তিপত্র সম্পাদনের কাজ চলমান | ০% |



৪.১.১৩ প্রকল্পের নাম: “লালমনিরহাট টেক্সটাইল ইনস্টিটিউট স্থাপন” শীর্ষক প্রকল্প

- ১। প্রকল্পের নাম : “লালমনিরহাট টেক্সটাইল ইনস্টিটিউট স্থাপন” প্রকল্প
- ২। প্রকল্পের অবস্থান : লালমনিরহাট জেলার কালীগঞ্জ উপজেলা।
- ৩। প্রকল্পের মেয়াদকাল : জানুয়ারি/২০১৮ হতে ডিসেম্বর/২০২০ পর্যন্ত। (মূল ডিপিপি)
- ৪। প্রকল্পের অনুমোদিত বরাদ্দ : ১০০১৩.০৪ লক্ষ টাকা। (মূল ডিপিপি)
- ৫। ২০১৯-২০২০ অর্থ বছরের মোট বরাদ্দ : ২৩৬০.০০ লক্ষ টাকা
- ৬। ২০১৯-২০২০ অর্থ বছরের মোট ব্যয় : ২৩৫১.৭৭ লক্ষ টাকা
- ৭। আর্থিক অগ্রগতি : ৯৯.৬৫%
- ৮। বাস্তব অগ্রগতি : ৯৯.৮০%
- ৯। ২০১৯-২০২০ অর্থ বছরের জুন/ ২০২০ পর্যন্ত ক্রমপঞ্জিত ব্যয় : ৪৫৪৭.৭৬ লক্ষ টাকা
- ১০। ক্রমপঞ্জিত আর্থিক অগ্রগতি : ৪৫.৪২%
- ১১। ক্রমপঞ্জিত বাস্তব অগ্রগতি : ৪৫.৪৫%
- ১২। ২০১৯-২০২০ অর্থবছরে সম্পাদিত কর্মকান্ডের বিবরণ:

| ক্রমিক নং | কাজের নাম | অগ্রগতি (বর্তমান অবস্থা) | অগ্রগতির হার (%) |
|-----------|-----------|--------------------------|------------------|
|-----------|-----------|--------------------------|------------------|

| | | | |
|----|---|--|------|
| ০১ | জমি অধিগ্রহণ | সম্পন্ন হয়েছে | ১০০% |
| ০২ | ভূমি উন্নয়ন | কাজ চলছে | ৭০% |
| ০৩ | সয়েল টেস্ট, লোড টেস্ট | সম্পন্ন হয়েছে | ১০০% |
| ০৪ | ডিজাইন ও মাস্টার প্ল্যান | সম্পন্ন হয়েছে | ১০০% |
| ০৫ | বয়েজ হোস্টেল ভবন (২০০ বেডেড) (৪ তলার ভিত্তে ৪ তলা ভবন) নির্মাণ। | বয়েজ হোস্টেল ভবনের প্রথম, দ্বিতীয় এবং তৃতীয় ছাদ ঢালাই সম্পন্ন হয়েছে। ৪র্থ তলা ছাদ ঢালাই এর জন্য সাটারিং চলছে। | ৩৫% |
| ০৬ | একাডেমিক কাম এ্যাডমিনিস্ট্রিটিভ ভবন (৬ তলার ভিত্তে ৬ তলা ভবন) নির্মাণ। | প্রথম, দ্বিতীয় ও তৃতীয় ছাদ ঢালাই সম্পন্ন হয়েছে এবং ৪র্থ ছাদের অর্ধেক ঢালাই সম্পন্ন হয়েছে। বাকি অর্ধেক ঢালাই এর রড বাইন্ডিং চলছে। | ৩৫% |
| ০৭ | ফিমেল হোস্টেল ভবন (১০০ বেডেড) (৪ তলার ভিত্তে ৪ তলা ভবন) (প্রতি ফ্লোরে রান্না ঘর ও লব্ধি) নির্মাণ (১ম ব্লক)। | ৪র্থ তলা ইট গাঁথুনী চলছে। | ৫০% |
| ০৮ | উইভিং শেড (উইভিং এবং নেটিং)(২ তলার ভিত্তে ২ তলা ভবন) নির্মাণ। | উইভিং শেডের কলাম ঢালাই সম্পন্ন হয়েছে। গ্রাউন্ড ফ্লোরের বালি ভরাট চলছে। | ২০% |
| ০৯ | অফিসার্স ডরমেটরী (৪ তলার ভিত্তে ৪ তলা ভবন) নির্মাণ। | ৩য় তলায় ইট গাঁথুনী চলছে। | ৫০% |
| ১০ | ওয়ার্কশপ কাম লাইব্রেরী (২ তলার ভিত্তে ২ তলা ভবন) নির্মাণ। | ১ম তলা সিলিং প্লাস্টারিং চলছে। | ৫০% |
| ১১ | স্পিনিং শেড (কটন ও জুট) (২ তলার ভিত্তে ২ তলা ভবন) নির্মাণ। | প্রথম ছাদ ঢালাই সম্পন্ন হয়েছে। ২য় ছাদের ঢালাই এর জন্য সাটারিং চলছে। | ৩০% |
| ১২ | ডাইং শেড (২ তলার ভিত্তে ২ তলা ভবন) | ১ম ছাদের ভিমের সাটারিং চলছে। | ২৮% |
| ১৩ | প্রিন্সিপাল | কাজ শুরু হয়েছে। | |
| ১৪ | স্টাফ ডরমিটরি | কাজ শুরু হয়েছে। | |
| ১৫ | সাব-স্টেশন | কাজ শুরু হয়েছে। | |
| ১৬ | গেইট ও রিটেইনিং ওয়ালসহ বাউন্ডারী | কাজ শুরু হয়েছে। | |
| | i. মসজিদ ii. রাস্তা iii. ডেন iv. এক্সটারনাল ইলেকট্রিক/ ওয়াটার v. গ্যারেজ vi. পুকুরে বৃষ্টির পানি সংগ্রহ vii. সোলার প্যানেল/ প্ল্যাণ্টেশন viii. বৃক্ষরোপন | টেন্ডার ও চুক্তিপত্র সম্পাদন হয়নি। | ০% |



ACADMIC

একাডেমিক ভবন

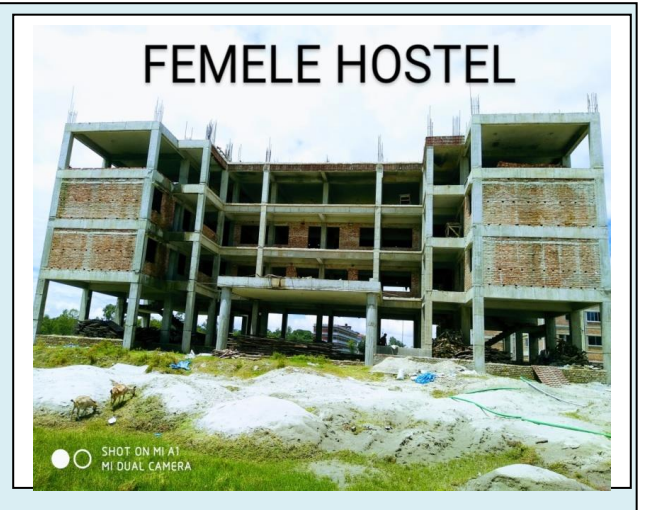

FEMELE HOSTEL

ছাত্রী হোস্টেল

৪.১.১৪ প্রকল্পের নাম : “ শেখ হাসিনা টেক্সটাইল ইঞ্জিনিয়ারিং কলেজ, শিবচর, মাদারীপুর স্থাপন” শীর্ষক প্রকল্প

- ১। প্রকল্পের নাম : “শেখ হাসিনা টেক্সটাইল ইঞ্জিনিয়ারিং কলেজ, শিবচর, মাদারীপুর স্থাপন” প্রকল্প।
 ২। প্রকল্পের অবস্থান : শিবচর, মাদারীপুর।
 ৩। প্রকল্পের মেয়াদকাল : এপ্রিল/২০১৮ হতে ডিসেম্বর/২০২০ পর্যন্ত।

- ৪। প্রকল্পের অনুমোদিত বরাদ্দ : ১৮২৯২.৮১ লক্ষ টাকা। (মূল ডিপিপি)
 ৫। ২০১৯-২০২০ অর্থবছরের মোট বরাদ্দ : ৩১৫.০০ লক্ষ টাকা
 ৬। ২০১৯-২০২০ অর্থবছরের মোট ব্যয় : ২৮৪.৭৯ লক্ষ টাকা
 ৭। আর্থিক অগ্রগতি : ৯০.৪১%
 ৮। বাস্তব অগ্রগতি : ৯১%
 ৯। ২০১৯-২০২০ অর্থ বছরের জুন/ ২০২০ পর্যন্ত ক্রমপুঞ্জিভূত ব্যয় : ৮২৭৪.৪৪ লক্ষ টাকা
 ১০। ক্রমপুঞ্জিভূত আর্থিক অগ্রগতি: ৪৫.২৩%
 ১১। ক্রমপুঞ্জিভূত বাস্তব অগ্রগতি : ৪৬%
 ১২। ২০১৯-২০২০ অর্থবছরে সম্পাদিত কর্মকান্ডের বিবরণ:

| ক্র: নং | প্রধান অংগের নাম | কাজের বাস্তব অগ্রগতি | মন্তব্য |
|---------|--|----------------------|---------------------------------|
| ০১ | একাডেমিক ভবন (৬তলা ভিত বিশিষ্ট ৪তলা ভবন) | ১২% | সার্ভিস ফাইলিং এর কাজ শুরু হবে। |
| ০২ | ছাত্রী হোস্টেল (৬তলা ভিত বিশিষ্ট ৪তলা ভবন) | ১২% | সার্ভিস ফাইলিং এর কাজ শুরু হবে। |
| ০৩ | ছাত্র হোস্টেল (৬তলা ভিত বিশিষ্ট ৪তলা ভবন) | ১২% | সার্ভিস ফাইলিং এর কাজ শুরু হবে। |
| ০৪ | স্টাফ ডরমিটরি (৬তলা ভিত বিশিষ্ট ৪তলা ভবন) | ১২% | সার্ভিস ফাইলিং এর কাজ শুরু হবে। |
| ০৫ | ষ্টাফ কোয়ার্টার (৬তলা ভিত বিশিষ্ট ৪তলা ভবন) | ১২% | সার্ভিস ফাইলিং এর কাজ শুরু হবে। |
| ০৬ | প্রিন্সিপালকোয়ার্টার(২তলা ভিত বিশিষ্ট ২ তলা ভবন) | ১২% | সার্ভিস ফাইলিং এর কাজ শুরু হবে। |
| ০৭ | কটনস্পিনিংশেডভবন(২তলা ভিত বিশিষ্ট ২তলা ভবন) | ১২% | সার্ভিস ফাইলিং এর কাজ শুরু হবে। |
| ০৮ | ভূমি উন্নয়ন | ১০০% | মাটি ভরাটের কাজ সম্পন্ন। |
| ০৯ | অফিসার্স ডরমিটরী (৬তলা ভিত বিশিষ্ট ৫তলা ভবন) | ১২% | সার্ভিস ফাইলিং এর কাজ শুরু হবে। |
| ১০ | উইভিং শেড (২তলা ভিত বিশিষ্ট ২তলা ভবন) | ১২% | সার্ভিস ফাইলিং এর কাজ শুরু হবে। |
| ১১ | ডায়িং শেড (২ তলা ভিত বিশিষ্ট ২তলা ভবন) | ১২% | সার্ভিস ফাইলিং এর কাজ শুরু হবে। |
| ১২ | বাউন্ডারী ওয়াল | ১২% | সার্ভিস ফাইলিং এর কাজ শুরু হবে। |
| ১৩ | ওয়ার্কশপ কাম লাইব্রেরী (২ তলা ভিত বিশিষ্ট ২তলা ভবন) | ১২% | সার্ভিস ফাইলিং এর কাজ শুরু হবে। |



প্রকল্পের বাস্তব চিত্র

পঞ্চম অধ্যায় অন্যান্য কার্যক্রম

৫.১ জাতীয় বস্ত্র দিবস উদযাপন

বর্তমানে বস্ত্র শিল্প বাংলাদেশের একটি প্রধান ও দ্রুত বর্ধনশীল খাত। দেশের সর্ব বৃহৎ শ্রমঘন সেক্টর বস্ত্র শিল্প খাতে প্রায় ৫.০ মিলিয়ন জনবল সরাসরি যুক্ত রয়েছে (তৈরি পোশাকসহ) যা দেশের টেকসই উন্নয়ন লক্ষ্যমাত্রা, প্রেক্ষিত পরিকল্পনা, ৭ম পঞ্চবার্ষিকী পরিকল্পনা ও রূপকল্প, ২০২১ এর সাথে সম্পৃক্ত। বর্তমানে দেশে ৮৪১৫ টি তৈরি পোশাক ও বস্ত্র শিল্প কারখানা রয়েছে। এসকল শিল্পকারখানার ক্রমবর্ধমান বিকাশে বস্ত্র অধিদপ্তর দায়িত্বশীল ভাবে কাজ করছে। বাংলাদেশের রপ্তানি আয়ের সিংহভাগ তৈরি পোশাক খাত হতে অর্জিত হয়। ২০১৯-২০ অর্থবছরে এ খাতে মোট রপ্তানি আয় হয়েছে ২৭.৯৪৯ বিলিয়ন মার্কিন ডলার এবং দেশের মোট রপ্তানি আয়ের ৮৩%। বিশ্বের তৈরি পোশাক রপ্তানীকারক দেশ হিসেবে বাংলাদেশ ২য় অবস্থানে রয়েছে।

বস্ত্রশিল্পে টেকসই উন্নয়ন ও এর ধারাবাহিকতা বজায় রাখার জন্য এবং অন্যান্য শিল্পের মতো বস্ত্রশিল্পকে আরও জনপ্রিয় ও গতিশীল করতে এ খাতের অগ্রযাত্রায় জড়িত ব্যক্তি ও প্রতিষ্ঠানসমূহকে অনুপ্রাণিত করার লক্ষ্যে ৪ ডিসেম্বর জাতীয় বস্ত্র দিবস ঘোষণা করা হয়েছে।

২০১৯ সালে প্রথম বস্ত্র দিবস ৪ ডিসেম্বর ২০১৯ এর পরিবর্তে ৯ই জানুয়ারী ২০২০ অনুষ্ঠিত হয়। প্রথম জাতীয় বস্ত্র দিবস ২০১৯ এর প্রতিপাদ্য বিষয় “বস্ত্র খাতের বিশ্বায়ন-টেকসই উন্নয়ন” এ বিষয়ে বস্ত্র ও পাট মন্ত্রণালয়ের উদ্যোগে জাতীয় দৈনিক পত্রিকায় ক্রোড়পত্র প্রকাশ, আলোচনা সভা ও বর্ণাঢ্য র্যালি অনুষ্ঠিত হয়। বস্ত্র ও পাট মন্ত্রী জনাব গোলাম দস্তগীর গাজী ও সচিব লোকমান হোসেন মিয়াসহ বস্ত্র খাতের সঙ্গে সংশ্লিষ্ট সকল অংশীজন এ র্যালিতে অংশগ্রহণ করেন। ৯ জানুয়ারি ২০১৯ বঙ্গবন্ধু আন্তর্জাতিক সম্মেলন কেন্দ্রে (বিআইসিসি) বস্ত্র দিবসের মূল অনুষ্ঠান হয়। এতে প্রধান অতিথি হিসেবে উপস্থিত ছিলেন গণপ্রজাতন্ত্রী বাংলাদেশ সরকারের মাননীয় প্রধানমন্ত্রী শেখ হাসিনা। বস্ত্রশিল্প খাত সংশ্লিষ্ট ব্যক্তিগণকে উৎসাহিতকরণের লক্ষ্যে উক্ত খাতে উল্লেখযোগ্য অবদান রাখিবার জন্য পুরস্কারস্বরূপ নয়টি অ্যাসোসিয়েশন ও প্রতিষ্ঠানকে সরকারী সম্মাননা প্রদান করা হয় এবং বঙ্গবন্ধু আন্তর্জাতিক সম্মেলন কেন্দ্রে ৯ ও ১১ জানুয়ারি বহুমুখী বস্ত্র মেলার আয়োজন করা হয়।

৫.২ সম্মাননা প্রাপ্ত অ্যাসোসিয়েশন ও প্রতিষ্ঠান

- বাংলাদেশ গার্মেন্টস ম্যানুফ্যাকচারস অ্যান্ড এক্সপোর্টার্স অ্যাসোসিয়েশন (বিজিএমইএ)
- বাংলাদেশ নিটওয়্যার ম্যানুফ্যাকচার অ্যান্ড এক্সপোর্টার্স অ্যাসোসিয়েশন (বিকেএমইএ)
- বাংলাদেশ টেক্সটাইল মিলস অ্যাসোসিয়েশন (বিটিএমএ)
- বাংলাদেশে গার্মেন্ট বায়িং হাউজ অ্যাসোসিয়েশন (বিজিবিএ)
- বাংলাদেশ স্পেশালাইজড টেক্সটাইল মিলস অ্যান্ড পাওয়ার লুম ইন্ডাস্ট্রিজ অ্যাসোসিয়েশন (বিএসটিএমপিআইএ)
- বাংলাদেশ টেরিটাওয়্যেল অ্যান্ড লিনেন ম্যানুফ্যাকচারস অ্যান্ড এক্সপোর্টার্স অ্যাসোসিয়েশন (বিটিটিএলএমএ)
- বাংলাদেশ টেক্সটাইল বিশ্ববিদ্যালয় (বুটেক্স)
- বাংলাদেশ কটন অ্যাসোসিয়েশন (বিসিএ)
- বাংলাদেশ জাতীয় কারু শিল্প পরিষদকে (এনসিসিবি)।

৫.৩ আলোকচিত্রে বস্ত্র দিবস



গত ০৪ ডিসেম্বর ২০১৯ তারিখে বস্ত্র ও পাট মন্ত্রণালয়ের মাননীয় মন্ত্রী ১ম জাতীয় বস্ত্র দিবসের শুভ উদ্বোধন ঘোষণা করেন।



শান্তির প্রতীক পায়রা উড়িয়ে ১ম জাতীয় বস্ত্র দিবসের শুভ সূচনা করেন মাননীয় মন্ত্রী, সচিব এবং মহাপরিচালক।



সম্মাননা প্রাপ্ত ব্যক্তিদের সাথে মাননীয় প্রধানমন্ত্রী শেখ হাসিনা।



মাননীয় প্রধানমন্ত্রী কর্তৃক বস্ত্র মেলার শুভ উদ্বোধন



মাননীয় প্রধানমন্ত্রী বস্ত্র অধিদপ্তরের স্টল পরিদর্শন করছেন



বস্ত্র মেলার সমাপনী অনুষ্ঠান

৫.৪ অডিট :

২০১৯-২০ অর্থবছরে বঙ্গ অধিদপ্তরে মোট ৪৯টি অনির্পন্ন অডিট আপত্তি ছিল। তার মধ্যে ২১টি অগ্রিম, ২৮টি সাধারণ।

(অংকসমূহ কোটি টাকায়)

| অডিট আপত্তি | | ব্রডশীটে জবাবের সংখ্যা | নির্পত্তিকৃত অডিট আপত্তি | | অনির্পন্ন অডিট আপত্তি | |
|-------------|--------------|---------------------------|--------------------------|--------------|-----------------------|--------------|
| সংখ্যা | টাকার পরিমাণ | | সংখ্যা | টাকার পরিমাণ | সংখ্যা | টাকার পরিমাণ |
| ৪৯ টি | ৪৮.৫৫ | ১০ টি | ২ | ০.২১ | ৪৭ টি | ৪৮.৩৪ |

৫.৫ বার্ষিক কর্মসম্পাদন চুক্তি (এপিএ)**বঙ্গ ও পাট মন্ত্রণালয়ের সাথে বঙ্গ অধিদপ্তর**

গত ২০.০৬.২০১৯ তারিখে বঙ্গ ও পাট মন্ত্রণালয়ের মাননীয় প্রতিমন্ত্রীর উপস্থিতিতে মন্ত্রণালয়ের সভাকক্ষে মহাপরিচালক, বঙ্গ অধিদপ্তর এবং সচিব, বঙ্গ ও পাট মন্ত্রণালয়ের মধ্যে ২০১৯-২০ অর্থবছরের বার্ষিক কর্মসম্পাদন চুক্তি স্বাক্ষরিত হয়। বঙ্গ অধিদপ্তর উক্ত বার্ষিক কর্মসম্পাদন চুক্তির কৌশলগত উদ্দেশ্যে এবং আবশ্যিক কৌশলগত উদ্দেশ্যে মোট ১০০ নম্বরের মধ্যে ৮৩.৯৩ নম্বর অর্জন করেছে। বঙ্গ অধিদপ্তর ২০১৯-২০ অর্থবছরে বার্ষিক কর্মসম্পাদন চুক্তির বাস্তবায়নের হার ৮৩.৯৩%।

বঙ্গ অধিদপ্তরের সাথে আওতাধীন মাঠ পর্যায়ের শিক্ষা প্রতিষ্ঠান / কার্যালয়সমূহ

গত ১৯.০৬.২০১৯ তারিখে বঙ্গ অধিদপ্তর ও আওতাধীন মাঠ পর্যায়ের শিক্ষা প্রতিষ্ঠান/কার্যালয়সমূহের মধ্যকার ২০১৯-২০ অর্থবছরের বার্ষিক কর্মসম্পাদন চুক্তি স্বাক্ষর অনুষ্ঠান বঙ্গ অধিদপ্তরের সভাকক্ষে অনুষ্ঠিত হয়। উক্ত চুক্তি স্বাক্ষর অনুষ্ঠানে মহাপরিচালক, বঙ্গ অধিদপ্তরের সাথে ০৭টি টেক্সটাইল ইঞ্জিনিয়ারিং কলেজ ও ০৭টি টেক্সটাইল ইনস্টিটিউটের অধ্যক্ষগণ এবং ০৪টি বিভাগীয় বঙ্গ অধিদপ্তরের উপ-পরিচালকগণের মধ্যে বার্ষিক কর্মসম্পাদন চুক্তি স্বাক্ষরিত হয়।

৫.৬ জাতীয় শুদ্ধাচার কর্ম-পরিকল্পনা (২০১৯-২০২০)

মন্ত্রিপরিষদ বিভাগ হতে প্রদত্ত নির্দেশনা ও পরিপত্রের আলোকে বঙ্গ অধিদপ্তরের জাতীয় শুদ্ধাচার কৌশল কর্ম-পরিকল্পনা, ২০১৯-২০২০ বাস্তবায়নের জন্য একটি 'নৈতিকতা কমিটি' গঠন করা হয়। নৈতিকতা কমিটির মাধ্যমে বঙ্গ অধিদপ্তরের জাতীয় শুদ্ধাচার কৌশল কর্ম-পরিকল্পনা, ২০১৯-২০২০ এর সকল কার্যক্রম কর্মসম্পাদন সূচক অনুযায়ী নির্ধারিত সময়ের মধ্যে সম্পন্ন করা প্রচেষ্টা করা হয়েছে। যেমন: নির্ধারিত সময়ের মধ্যে ১ম, ২য়, ৩য় ও ৪র্থ ত্রৈমাসিক অগ্রগতি প্রতিবেদন বঙ্গ ও পাট মন্ত্রণালয়ে প্রেরণ, কর্মশালার আয়োজন করা ছাড়াও মন্ত্রণালয় হতে চাহিত তথ্যাদি যথাসময়ে প্রেরণ করা হয়েছে। জাতীয় শুদ্ধাচার কৌশল কর্ম-পরিকল্পনা, ২০১৯-২০২০ এর মোট কর্মসূচকের মান ১০০। লক্ষ্যমাত্রা ও অর্জন অনুযায়ী বঙ্গ অধিদপ্তর ৮১ নম্বর অর্জন করেছে। বঙ্গ অধিদপ্তর ২০১৯-২০ অর্থবছরে জাতীয় শুদ্ধাচার কৌশল কর্ম-পরিকল্পনা বাস্তবায়নের হার ৮১%। করোনা পরিস্থিতির কারণে বিভিন্ন লক্ষ্যমাত্রা অর্জন না হওয়ায় পূর্ণ নম্বর অর্জন সম্ভবপর হয়নি।

বন্দ্র অধিদপ্তরের উত্তম চর্চা**ক) ডিজিটাল হাজিরা চালুকরণ**

বন্দ্র অধিদপ্তরের কর্মকর্তা-কর্মচারীদের ডিজিটাল পদ্ধতিতে আঞ্জুলের ছাপ ব্যবহার করে নিয়মিত হাজিরা নিশ্চিত করা হয়। ফলে কর্মকর্তা-কর্মচারীদের নিয়মিত কর্মস্থলে যথাসময়ে উপস্থিতিসহ অফিসে প্রবেশের সময় এবং বাহির হওয়ার সময় জানা যায়।

খ) ই স্টোর সিস্টেম অনলাইনে মালামাল এর ফরমাশ প্রদান ও গ্রহণ;

বন্দ্র অধিদপ্তরে স্টোর হতে মালামাল সরবরাহ করার ক্ষেত্রে ই-স্টোর সিস্টেমে অনলাইনে প্রত্যেক কর্মকর্তা শাখার প্রয়োজন অনুযায়ী মালামাল অনলাইনে ফরমাশ প্রদান ও গ্রহণ করতে পারে। এ পদ্ধতিতে স্টোর ম্যানেজমেন্ট অনেক সহজ ও ডিজিটাল করা হয়েছে।

গ) কমিটি ভিত্তিক ভাইবার / মেসেঞ্জার গ্রুপ এর ব্যবহার;

বন্দ্র অধিদপ্তরের কর্মকর্তাদের মধ্যে সহজে তথ্য আদান-প্রদানের জন্য কমিটি ভিত্তিক ভাইবার গ্রুপ (এপিএ, এনআইএস, আরটিআই গ্রুপ ইত্যাদি) খোলা হয়েছে। এছাড়াও বন্দ্র অধিদপ্তরের সকল কর্মকর্তা-কর্মচারী এবং শিক্ষা প্রতিষ্ঠানসমূহের প্রধান সমন্বয়ে নিয়ে DOT officers, DOT college, DOT institute, DOT Division.TVI নামে ৪টি ফেসবুক মেসেঞ্জার গ্রুপ তৈরি করা হয়েছে। ফলে দ্রুততম সময়ে প্রয়োজনীয় তথ্য আদান-প্রদান, সভা আহ্বান অথবা কোন সিদ্ধান্ত এর বিষয়ে সহজে সকল কর্মকর্তাকে অবহিত করা যায়। এতে খুব সহজে কম সময়ে যে কোন বার্তা, তথ্য দ্রুত সকলকে অবগত করানোর মাধ্যমে দ্রুততার সাথে সিদ্ধান্ত গ্রহণ করা যায়।

ঘ) ইন-হাউজ প্রশিক্ষণের মাসিক সিডিউল প্রণয়ন;

মন্ত্রিপরিষদ বিভাগের নির্দেশনা অনুযায়ী প্রত্যেক কর্মকর্তা/কর্মচারীদের ৬০ ঘন্টা প্রশিক্ষণের বিষয়ে নির্দেশনা রয়েছে। বন্দ্র ও পাট মন্ত্রণালয় প্রতিমাসে একটি প্রশিক্ষণ সিডিউল প্রণয়ন করে থাকে। ৩-৯ম গ্রেড, ১০-১৬ গ্রেড এবং ১৭-২০ গ্রেডের কর্মচারীদের তিনটি ভাগে ভাগ করে শুদ্ধাচার, বার্ষিক কর্মপরিকল্পনা প্রণয়ন, তথ্য অধিকার, আইন, বিধি, নীতিমালা, নথি ব্যবস্থাপনা, সংবিধান, চাকরি বিধিমালা ইত্যাদি বিষয়ে মাসের শুরুতেই একটি প্রশিক্ষণ সিডিউল প্রণয়ন করে প্রশিক্ষণের আয়োজন করা হয়। ফলে মাসের প্রথমেই সংশ্লিষ্ট কর্মকর্তা/কর্মচারীগণ উক্ত মাসের প্রশিক্ষণ সম্পর্কে অবহিত থাকেন।

ঙ) স্টেকহোল্ডারদের সাথে সভার আয়োজনের মাধ্যমে পোষকের কাজ আরও গতিশীল করা;

বন্দ্র অধিদপ্তরের জাতীয় শুদ্ধাচার কৌশল কর্মপরিকল্পনা ২০২০-২১ এর [২.১ “সুশাসন প্রতিষ্ঠার নিমিত্ত অংশীজনের অংশগ্রহণে সভা”] বাস্তবায়নের লক্ষ্যে বন্দ্রখাতের অংশীজনের অংশগ্রহণে স্টেকহোল্ডার সভার আয়োজন করে থাকে এবং স্টেকহোল্ডারদের সাথে নিয়মিত মতবিনিময়ের ব্যবস্থা গ্রহণ করা হয়। ফলে বন্দ্র আইন, ২০১৮ বাস্তবায়নসহ বন্দ্রশিল্পের জন্য বিভিন্ন নীতিমালা ও বিধি বিধান প্রণয়নের ক্ষেত্রে তাদের মতামত নেওয়া সম্ভব হয়।

চ) মত বিনিময়ের মাধ্যমে সর্বোত্তম সিদ্ধান্ত গ্রহণ

কোন জটিল বা গুরুত্বপূর্ণ বিষয়ে সিদ্ধান্ত গ্রহণের ক্ষেত্রে অধিদপ্তরের সকল কর্মকর্তার উপস্থিতিতে সভায় উপস্থাপন করা হয়। উপস্থাপিত বিষয়ের উপর সকল কর্মকর্তার মতামত গ্রহণ, অভিজ্ঞতা বিনিময় এবং পর্যালোচনার মাধ্যমে সর্বোত্তম (Best Possible) সিদ্ধান্ত গ্রহণের প্রচেষ্টা নেওয়া হয়।

ছ) খসড়া তৈরির জন্য কাগজ-কালির পূর্ণ ব্যবহার নিশ্চিত করা;

বন্দ্র অধিদপ্তরের সকল কর্মকর্তা-কর্মচারী দাপ্তরিক কাজ সুষ্ঠুভাবে সম্পাদনের জন্য ব্যবহৃত খসড়া কাগজের পূর্ণ ব্যবহার করে থাকে। এতে করে সরকারের আর্থিক সাশ্রয় সহ কাগজের সর্বোত্তম ব্যবহার নিশ্চিত হয়।

জ) “Zoom” প্ল্যাটফর্মে মিটিং আয়োজন;

করোনাকালীন বঙ্গ অধিদপ্তর ও অধীনস্থ শিক্ষা প্রতিষ্ঠান ও কার্যালয় সমূহের মধ্যে যাবতীয় আলোচনা ও সভা জুম অ্যাপস এর মাধ্যমে সম্পন্ন করা হচ্ছে। এর ফলে করোনা ভাইরাসে আক্রান্ত হবার ঝুঁকি হ্রাস পেয়েছে এবং অধীনস্থ প্রতিষ্ঠানের সাথে যোগাযোগ, সভা, প্রশিক্ষণ ইত্যাদি কার্যক্রম খুব সহজেই করা সম্ভব হচ্ছে। এই উত্তম চর্চার ফলে কার্যসম্পাদনে সময় ও অর্থ সাশ্রয় হয়েছে।

ঝ) iBAS++ এ অনলাইনে বেতন বিল দাখিল

সরকারি আর্থিক ব্যবস্থাপনায় স্বচ্ছতা ও গতিশীলতা বৃদ্ধির লক্ষ্যে মন্ত্রণালয়/দপ্তর/সংস্থাসমূহের জন্য সমন্বিত বাজেট ও হিসাবরক্ষণ পদ্ধতি (Integrated Budget and Accounting System, iBAS++) চালু করা হয়েছে। বঙ্গ অধিদপ্তরের সকল আয়ন ও ব্যয়ন কর্মকর্তা iBAS++ এ বেতন-ভাতা বিল দাখিল করে ইএফটি (EFT) প্রক্রিয়ায় বেতন-ভাতা উত্তোলন করেন। আয়ন ও ব্যয়ন কর্মকর্তা কর্মচারীদের বেতন-ভাতা iBAS++ দাখিল করেন। বেতনের অর্থ কর্মচারীদের ব্যাংক হিসাবে ইএফটি(EFT) পদ্ধতিতে স্থানান্তরিত হয়। ফলে বিল তৈরী এবং নগদ অর্থ বহন ও বিতরণের সমস্যা দূর হয়েছে। অধিদপ্তরের হিসাব শাখার আর্থিক বিল সংক্রান্ত কার্যক্রমে গতিশীলতা এসেছে।

ঞ) কোভিড-১৯ প্রতিরোধে কুইক রেসপন্স টিম গঠন ও স্বাস্থ্যবিধি মেনে উপস্থিতি নিশ্চিতকরণ

বঙ্গ ও পাট মন্ত্রণালয়ের নির্দেশনা অনুযায়ী বঙ্গ অধিদপ্তরের করোনা ভাইরাসে আক্রান্ত কর্মকর্তা/কর্মচারীদেরকে সহযোগিতা প্রদানের জন্য কুইক রেসপন্স টিম গঠন করা হয়েছে। কোভিড-১৯ বিষয়ে সার্বক্ষণিক কুইক রেসপন্স টিমের আহ্বায়কের সাথে যোগাযোগ করার জন্য নির্দেশনা প্রদান করা হয়েছে। উক্ত টিম আক্রান্ত কর্মকর্তা-কর্মচারীর সাথে যোগাযোগ করে প্রয়োজনীয় পরামর্শ ও সহযোগিতা প্রদান করছে এবং DOT officer Messenger গ্রুপে তথ্য আপলোড করা হয়। আক্রান্তদের প্রয়োজনীয় পরামর্শ প্রদান করা হচ্ছে এবং স্বাস্থ্যবিধি মেনে অফিসে উপস্থিতি নিশ্চিত করা হচ্ছে।

ট) পরিষ্কার-পরিচ্ছতা কার্যক্রম নিশ্চিতকরণ;

বঙ্গ অধিদপ্তর প্রধান কার্যালয়ে পরিষ্কার-পরিচ্ছতা কার্যক্রম নিয়মিত তদারকি করা হয়। অফিসকক্ষসমূহ, টয়লেট, স্টোরকক্ষ, সার্ভারকক্ষসহ অন্যান্য স্থান গঠিত কমিটির তত্ত্বাবধানে পরিচ্ছন্নকর্মী দ্বারা নিয়মিত পরিষ্কার করা হয়। ফলে বঙ্গ অধিদপ্তর প্রধান কার্যালয় বর্তমান সময়ের সবচেয়ে আলোচিত ডেঙ্গু রোগের বংশ বিস্তার রোধসহ অন্যান্য রোগের প্রাদুর্ভাব থেকে মুক্ত। বঙ্গ অধিদপ্তরের সুস্থ, শান্ত ও পরিচ্ছন্ন এই কর্ম পরিবেশ কর্মকর্তা-কর্মচারীদের দাপ্তরিক কাজে মনোনিবেশ, উৎসাহ-উদ্দীপনা ও মানসিক বিকাশে সহায়তা করে।

ঠ) ধূমপানমুক্ত এলাকা ঘোষণা;

বঙ্গ অধিদপ্তর প্রধান কার্যালয়কে ধূমপানমুক্ত এলাকা ঘোষণা করা হয়েছে। বঙ্গ অধিদপ্তরের সকল কর্মকর্তা-কর্মচারী অফিসকক্ষে বা অফিস প্রাঙ্গণে ধূমপান থেকে বিরত থাকেন। ফলে বঙ্গ অধিদপ্তর প্রধান কার্যালয়ে একটি সুস্থ, সুন্দর ও স্বাস্থ্যকর কর্ম পরিবেশ বিরাজ করছে। উত্তম চর্চার ফলে ধূমপায়ীর সংখ্যা হ্রাস পেয়েছে।

বঙ্গ অধিদপ্তরে নিম্নোক্ত শৃঙ্খাচার অনুশীলন করা হয়

- নিজেকে জানি;
- সত্যবাদী হই;
- জীবনের লক্ষ নির্ধারণ করি;
- জীবন একটাই- সুন্দর ভাবে যাপন করি;
- নিজেকে মূল্যায়ন করি, আত্মবিশ্বাসে দৃঢ় হই;
- কর্মকে জানি, কর্মে একনিষ্ঠ হই ও কর্মে নিমগ্ন থাকি;

- সহকর্মীদের সাথে সৌহার্দপূর্ণ সম্পর্ক গড়ি;
- সহায়ক কর্মপরিবেশ তৈরি করি;
- মানুষকে ভালবাসি, সেবা গ্রহিতাকে শ্রদ্ধা করি;
- সত্যবাদি মানুষকে অনুসরণ করি, সত্যব্রতী হতে চেষ্টা করি।

৫.৭ তথ্য প্রযুক্তির ব্যবহার ও ‘ডিজিটাল বাংলাদেশ’ বিনির্মাণে বন্দ্র অধিদপ্তরের ভূমিকা:

ক) ওয়েবসাইট তৈরি ও হালনাগাদকরণ :

বন্দ্র অধিদপ্তর সম্প্রতি ন্যাশনাল ওয়েব পোর্টালে যুক্ত হয়েছে। বন্দ্র অধিদপ্তরের ওয়েব ঠিকানা www.dot.gov.bd। বন্দ্র অধিদপ্তরে বিভিন্ন বিষয়াদি ওয়েবসাইটে নিয়মিত আপলোড ও হালনাগাদকরণ অব্যাহত রয়েছে।

খ) বন্দ্র শিল্প প্রতিষ্ঠান ব্যবসায়ের বিভিন্ন ক্যাটাগরির সেবা সহজতর করার লক্ষ্যে ‘ই-সেবা’ প্রবর্তন ও চালুকরণ :

প্রচলিত পদ্ধতিতে তৈরি পোষাক শিল্পের বিভিন্ন ক্যাটাগরির সেবার আবেদন/নবায়ন ও গ্রহণ প্রক্রিয়ায় প্রয়োজনীয় বিভিন্ন কাগজপত্রাদি সংগ্রহপূর্বক ডাকযোগে অথবা সংশ্লিষ্ট কার্যালয়ে গিয়ে সম্পন্ন করতে হয়। সেক্ষেত্রে প্রচুর সময় ও অর্থের অপচয় হয়ে থাকে। বন্দ্র অধিদপ্তরের ইনোভেশন প্রস্তাবনার আওতায় সেবা প্রক্রিয়া সহজতর করার লক্ষ্যে ‘ই-সেবা’ প্রবর্তন করা হয়েছে এবং বন্দ্র অধিদপ্তরের ওয়েবসাইটে “e-application” সংযুক্ত করা হয়েছে। এ প্রক্রিয়ায় একজন সেবা গ্রহীতা ঘরে বসেই অনলাইনের মাধ্যমে সেবার আবেদন করতে পারবেন এবং সেবা গ্রহণ করবেন।

গ) কর্মচারীদের ডিজিটাল হাজিরা পদ্ধতি প্রবর্তন :

বন্দ্র অধিদপ্তরের সনাতন পদ্ধতিতে হাজিরার পাশাপাশি বায়োমেট্রিক পদ্ধতিতে ডিজিটাল হাজিরা চালু করা হয়েছে। কর্মকর্তা/কর্মচারীদের হাজিরা নিয়মিত মনিটরিং করা হয়। এর ফলে কর্মকর্তা/কর্মচারীদের নির্ধারিত সময়ে উপস্থিতি ও প্রস্থানের অভ্যাস তৈরি হয়েছে।

ঘ) ভিডিও কনফারেন্স সিস্টেম চালুকরণ:

সারাদেশে সংশ্লিষ্ট দপ্তর/প্রতিষ্ঠানে সহজে এবং দ্রুত সময়ে যোগাযোগের লক্ষ্যে বাংলাদেশ কম্পিউটার কাউন্সিল এর অধিনস্থ বাংলাগভ নেট প্রকল্পের সহযোগিতায় বন্দ্র অধিদপ্তরের ভিডিও কনফারেন্স সিস্টেম চালু করা হয়েছে। এর ফলে প্রয়োজনীয় মুহুর্তে বন্দ্র অধিদপ্তরের সংগে বিভিন্ন দপ্তর/সংস্থায় যোগাযোগ সহজতর হয়েছে।

ঙ) ফেসবুক পেজ তৈরি :

সামাজিক যোগাযোগ মাধ্যম ফেসবুকে বন্দ্র শিল্পের ভূমিকা, পর্যালোচনা, প্রচার ও প্রসারের লক্ষ্যে বন্দ্র অধিদপ্তরে দাপ্তরিক ফেসবুক পেজ (<http://www.facebook.com/dot.gov>) .

চ) ই-ফাইল (নথি) সিস্টেম প্রবর্তন ও চালুকরণ :

সরকারি অফিসে গতি-স্বচ্ছতা ও দক্ষতা বৃদ্ধির মাধ্যমে জনগণকে সেবা প্রদান ও কাগজের ব্যবহার কমিয়ে পরিবেশবান্ধব অফিস সৃষ্টির লক্ষ্যে ই-ফাইলিং সিস্টেমের যাত্রা শুরু হয়েছে। ডিজিটাল বাংলাদেশ বিনির্মাণের লক্ষ্যে এই ব্যবস্থা চালুর কারণে জনগণ সেবার পেছনে ছুটবে না বরং সেবাই পৌছে যাবে জনগণের কাছে। এ প্রত্যয়কে সামনে রেখে সরকারের বিরামহীন প্রয়াসের অংশ হিসেবে এ কার্যক্রম এগিয়ে চলছে। প্রধানমন্ত্রীর কার্যালয়ের একসেস টু ইনফরমেশন(এটুআই) প্রোগ্রামের আওতায় বন্দ্র অধিদপ্তরের ই-ফাইল সিস্টেম চালু করা হয়েছে। প্রধান কার্যালয়ে পুরোপুরি ই-ফাইল সিস্টেম চালু করা হয়েছে এবং পর্যায়ক্রমে অন্যান্য কার্যালয়ে ও চালু করা হবে। গত ১৪ জুন, ২০১৭ খ্রি: তারিখে বন্দ্র অধিদপ্তরের ই-ফাইল কার্যক্রম শুরু করা হয়েছে। বন্দ্র অধিদপ্তরের ই-ফাইলিং ব্যবস্থায় নিরবিচ্ছিন্ন ইন্টারনেট সংযোগ নিশ্চিত করা হয়েছে। পাশাপাশি নিরবিচ্ছিন্ন ইন্টারনেট প্রাপ্তির লক্ষ্যে বেসরকারি সংস্থা হতেও ইন্টারনেট সংযোগ নেওয়া হয়েছে। ই-ফাইল কার্যক্রম নির্বিঘ্ন করতে প্রয়োজনীয় সংখ্যক কম্পিউটার ও স্ক্যানার এর ব্যবস্থা করা হয়েছে।

ছ) কর্মকর্তা/কর্মচারীদের ডাটাবেজ তৈরি :

বস্ত্র অধিদপ্তরের কর্মকর্তা/কর্মচারীদের ডাটাবেজ তৈরিকরণ সম্পন্ন হয়েছে এবং বস্ত্র অধিদপ্তরের ওয়েবসাইটেও সংযুক্ত করা হবে।

জ) প্রধান কার্যালয়ের নিরাপত্তায় সিসি ক্যামেরা স্থাপন :

বস্ত্র অধিদপ্তরের প্রধান কার্যালয়ে বহিরাগত অতিথি ও সাধারণের প্রবেশ পর্যবেক্ষণ ও নিরাপত্তা রক্ষার্থে ০৮(আট)টি সিসি ক্যামেরা স্থাপন করা হয়েছে।

ঝ) সরকারি ক্রয় কার্যক্রম ইজিপি সিস্টেমে সম্পন্নকরণ :

সরকারি ক্রয় কার্যক্রম ইজিপি সিস্টেমে সম্পন্নকরণের লক্ষ্যে ইতোমধ্যে বস্ত্র অধিদপ্তর ইজিপিতে রেজিস্ট্রেশনভুক্ত হয়েছে। কর্মকর্তাদের প্রয়োজনীয় প্রশিক্ষণ ও সম্পন্ন হয়েছে।

৫.৮ ভবিষ্যৎ পরিকল্পনা :

- বস্ত্র আইন, ২০১৮ অনুযায়ী সেবা সহজীকরণের লক্ষ্যে বস্ত্র (শিল্প নিবন্ধন) বিধিমালা, ২০২০, বস্ত্রশিল্প ওয়ান স্টপ সার্ভিস বিধিমালা, ২০২০ বস্ত্রশিল্প পরিদর্শন নির্দেশিকা-২০২০ এবং সরকারি ও বেসরকারী টেক্সটাইল শিক্ষা প্রতিষ্ঠান পরিদর্শন নির্দেশিকা-২০২০ প্রণয়ন করা;
- অধিদপ্তরের কর্মকর্তা/ কর্মচারীদের ডাটাবেজ তৈরি করা;
- নিবন্ধিত বস্ত্রশিল্প কারখানার ডাটাবেজ তৈরি করা ;
- বস্ত্র অধিদপ্তরের নিজস্ব ভবন নির্মাণ;
- “শেখ রেহানা টেক্সটাইল ইঞ্জিনিয়ারিং কলেজ, গোপালগঞ্জ”, শহীদ কামরুজ্জামান টেক্সটাইল ইনস্টিটিউট, মান্দা এবং ভোলা টেক্সটাইল ইন্সটিটিউটে শিক্ষা কার্যক্রম চালুকরণ;
- বস্ত্রখাতের সংশ্লিষ্টদের দক্ষতা উন্নয়নের লক্ষ্যে প্রশিক্ষণ কেন্দ্র স্থাপন;
- বস্ত্র শিক্ষা প্রতিষ্ঠানসমূহে যুগোপযোগী কোর্স যেমন ফ্যাশন ডিজাইনিং, মার্কেটিং, ফ্যাশন মার্চেন্ডাইজিং চালু করার প্রয়োজনীয় উদ্যোগ গ্রহণ;
- বস্ত্রখাতের উন্নয়ন ও গবেষণার জন্য একটি আধুনিক গবেষণা প্রতিষ্ঠান স্থাপন করা;
- বস্ত্রশিল্পের বিভিন্ন উৎপাদন উপকরণের মান নিয়ন্ত্রণ , তদারকি ও সমন্বয় করা ;
- বস্ত্র শিল্পের বাংলাদেশের বিদ্যমান অবস্থান অধিকতর দৃঢ় করিবার লক্ষ্যে বস্ত্র পণ্য উৎপাদন , পণ্যের মানোন্নয়ন , রপ্তানির প্রসার, উৎপাদনে উন্নত প্রযুক্তির ব্যবহারসহ অন্যান্য প্রয়োজনীয় উদ্যোগ গ্রহণ করিবার লক্ষ্যে সংশ্লিষ্ট মন্ত্রণালয় বা বিভাগের সহিত সমন্বয়সাধন এবং প্রয়োজনীয় উদ্যোগ গ্রহণ।

৫.৯ বস্ত্র অধিদপ্তরের ফোকাল পয়েন্ট কর্মকর্তাগণের তালিকা:

| ক্র: নং | বিষয় | ফোকাল পয়েন্ট | ফোন ও ই-মেইল |
|---------|---|--|--|
| ১. | সিটিজেন চার্টার কমিটি | জনাব মহাদেব কুমার দেবনাথ উপ-পরিচালক (কারিগরি) | ৮১৮৯৮৪৯ Mohadeb9632@gmail.com |
| ২. | আইসিটি বিষয়ক কমিটি | জনাব মোঃ আব্দুস সালাম উপ-পরিচালক (কারিগরি) | ৯১১৬৩৮৫ Salam.motj@gmail.com |
| ৩. | বার্ষিক কর্মসম্পাদন চুক্তি (এপিএ) | জনাব মো: আব্দুর রহমান উপ-পরিচালক (প্রশাসন) অ: দা: | ৮১৮৯০১৪ ddsurvey-stat@dot.gov.bd |
| ৪. | Grievance Redress System(GRS) | অভিযোগ নিষ্পত্তি কর্মকর্তা: মোঃ আব্দুর রহমান, উপ-পরিচালক (প্রশাসন)(অঃদাঃ) | ৮১৮৯০১৪ ddsurvey-stat@dot.gov.bd |
| | | আপিল কর্মকর্তা। মো: শাহাদাত হোসেন পরিচালক (প্রশাসন ও অর্থ) | ৫৫০১২৩০৩ hossain120668@gmail.com |
| ৫. | মামলা সংক্রান্ত কমিটি | জনাব মো: আব্দুর রহমান উপ-পরিচালক (প্রশাসন) | ৮১৮৯০১৪ ddsurvey-stat@dot.gov.bd |
| ৬. | যৌন হয়রানি বিরোধী কমপ্লেইন্ট বা অভিযোগ কমিটি | জনাব ফরিদা ইয়াছমিন সহকারি পরিচালক (কারিগরি) | ৮১৮৪৫১ Foridayesmin707@gmail.com |
| ৭. | Budget Management Committee | জনাব এ, কে, এম রাজিবুর রহমান উপ-পরিচালক-(অর্থ) অ: দা: | ৫৫০১৩২০২ adadmin@dot.gov.bd |
| ৮. | ১। দায়িত্ব প্রাপ্ত কর্মকর্তা তথ্য অধিকার কমিটি | জনাব মহাদেব কুমার দেবনাথ উপ-পরিচালক (কারিগরি) | ৮১৮৯৮৪৯ Mohadeb9632@gmail.com |
| | ২। বিকল্প দায়িত্ব প্রাপ্ত কর্মকর্তা তথ্য অধিকার কমিটি | গিয়াস উদ্দিন পরিসংখ্যান কর্মকর্তা | ৮১৮৯১৩৪ Giasuddin1384@gmail.com |
| ৯. | ওয়ানস্টপ সার্ভিস সেন্টার | জনাব রাজু আহমেদ উপ-পরিচালক (কারিগরি) (সংযুক্ত) | ৫৫০১৩৯২৭ rajuahamed.te@gmail.com |
| ১০. | এসডিজি বিষয়ক | জনাব রাজু আহমেদ উপ-পরিচালক (কারিগরি) (সংযুক্ত) | ৫৫০১৩৯২৭ rajuahamed.te@gmail.com |
| ১১. | ইনোভেশন টিম | জনাব মো: আলী আহাব রাখা সহকারি পরিচালক (জরিপ) | ৯১২০৬০৬ Rakapappu113@gmail.com |
| ১২. | জাতীয় শুদ্ধাচার ও নৈতিকতা কমিটি | জনাব মোহাম্মদ মোজাম্মেল হক সহকারি পরিচালক (জরিপ ও পরিসংখ্যান) | ৫৫০১১৯৬৩ mojammellad@gmail.com |
| ১৩. | কল্যাণ কর্মকর্তা | জনাব মো: আরাফাত হোসেন সহকারি পরিচালক (প্রশাসন) | ৫৫০১১৯৬২ arafathurp@gmail.com |
| ১৪. | নিরাপত্তা কমিটি | জনাব মো: আরাফাত হোসেন সহকারি পরিচালক (প্রশাসন) | ৫৫০১১৯৬২ arafathurp@gmail.com |
| ১৫. | সেবা সহজীকরণ কমিটি | জনাব মো: আলী আহাব রাখা সহকারি পরিচালক (জরিপ ও পরিসংখ্যান) | ৯১২০৬০৬ Rakapappu113@gmail.com |

৫.১০ মানব সম্পদ উন্নয়ন (প্রশিক্ষণ):

| ক্রমিক নং | প্রশিক্ষণ | প্রশিক্ষণার্থীরসংখ্যা | জনঘন্টা |
|-----------|-----------|-----------------------|---------|
| ১ | ইন-হাউজ | ৭৯৭ | ২৬৪৯ |
| ২ | দেশে | ৩৩ | ১৮৬২ |
| ৩ | বিদেশে | ০১ | ১০৪ |
| মোট = | | ৮৩১ | ৪৬১৫ |

৫.১১ আলোকচিত্রে বস্ত্র অধিদপ্তর



মহাপরিচালক, বঙ্গ অধিদপ্তরকে কর্মকর্তাদের পক্ষে অভিনন্দন জ্ঞাপন



মৌল অফিস ব্যবস্থাপনা কোর্স বিষয়ক প্রশিক্ষণে মহাপরিচালকসহ অধিদপ্তরের কর্মকর্তাবৃন্দ



জাতীর পিতা বঙ্গবন্ধু শেখ মুজিবুর রহমানের শাহাদাৎ বার্ষিকী উপলক্ষে শোক র্যালি



জাতীর পিতা বঙ্গবন্ধু শেখ মুজিবুর রহমানের শাহাদাৎ বার্ষিকী উপলক্ষে আলোচনা ও দোয়া মাহফিল



সচিব মহোদয়কে অধিদপ্তরের পক্ষ থেকে ফুলেল শুভেচ্ছা



সচিব মহোদয়ের সাথে অধিদপ্তরের কর্মকর্তাদের মতবিনিময় সভা



স্টেকহোল্ডার সভায় বিভিন্ন স্টেকহোল্ডারদের সাথে অধিদপ্তরের কর্মকর্তাবৃন্দ



গণশুনানী সভায় স্টেকহোল্ডারদের সাথে অধিদপ্তরের কর্মকর্তাবৃন্দ



জাতীয় শুদ্ধাচার কৌশল কর্মপরিকল্পনা বিষয়ক কর্মশালা



জাতীয় শুদ্ধাচার কৌশল কর্মপরিকল্পনা বিষয়ক কর্মশালা



সেবা সহজীকরণে স্টেকহোল্ডার সভা



আন্তর্জাতিক নারী দিবসে অধিদপ্তরের নারী কর্মকর্তা ও কর্মচারীবৃন্দ

৫.১২ মুজিব বর্ষ উদযাপন



মুজিব শতবর্ষ উদযাপন উপলক্ষে সচিব মহোদয়ের সাথে বঙ্গ অধিদপ্তরের মহাপরিচালকসহ অন্যান্য কর্মকর্তাবৃন্দ



মুজিব শতবর্ষ উদযাপন উপলক্ষে দোয়া মাহফিল ও আলোচনা সভা

৫.১৩ বস্ত্র অধিদপ্তরের ২০১৯-২০ অর্থবছরের বার্ষিক কর্মসম্পাদন চুক্তির মূল্যায়ন প্রতিবেদন

| কৌশলগত উদ্দেশ্য (Strategic Objectives) | কৌশলগত উদ্দেশ্যের মান (Weight of Strategic Objectives) | কার্যক্রম (Activities) | কর্মসম্পাদন সূচক (performance Indicator) | একক (Unit) | কর্মসম্পাদন সূচকের মান (Weight of performance Indicator) | লক্ষ্যমাত্রা/ নির্ণায়ক ২০১৯-২০ (Target/Criteria Value for FY 2019-20) | | | | | বার্ষিক অর্জন | খসড়া স্কোর | ওয়েটেড স্কোর | মন্তব্য |
|---|--|---|---|------------|--|--|-----------|-------|----------|-------------------|--------------------------------------|-------------|---------------|---------|
| | | | | | | অসাধারণ | অতি উত্তম | উত্তম | চলতি মান | চলতি মানের নিম্নে | | | | |
| | | | | | | ১০০% | ৯০% | ৮০% | ৭০% | ৬০% | | | | |
| ১ | ২ | ৩ | ৪ | ৫ | ৬ | ৭ | ৮ | ৯ | ১০ | ১১ | ১২ | ১৩ | | |
| বস্ত্র অধিদপ্তরের কৌশলগত উদ্দেশ্যসমূহ | | | | | | | | | | | | | | |
| ১. বস্ত্র শিল্পের উন্নয়নে সহযোগিতা জোরদারকরণ | ৩৬.০০ | ১.১ পোষক কর্তৃপক্ষের নিকট প্রাপ্ত আবেদন সিটিজেন চার্টারে বর্ণিত সময়সীমার মধ্যে নিষ্পত্তি | ১.১.১ প্রদানকৃত রেজিস্ট্রেশন | (%) | ৫.০০ | ৯২ | ৯০ | ৮৫ | ৮০ | ৭৫ | ৯৬.৭৫% (প্রাপ্তি-১৮৫ নিষ্পত্তি-১৭৯) | ১০০ | ৫.০০ | |
| | | | ১.১.২ প্রদানকৃত মেশিন ছাড়করণের সুপারিশ | (%) | ৫.০০ | ৯৯ | ৯৫ | ৯০ | ৮৫ | ৮০ | ১০০% (প্রাপ্তি-৫১৬৫ নিষ্পত্তি-৫১৬৫) | ১০০ | ৫.০০ | |
| | | | ১.১.৩ প্রদানকৃত এডহক শিল্প আইআরসি'র সুপারিশ | (%) | ৩.০০ | ৯৭ | ৯৫ | ৯০ | ৮৫ | ৮০ | ১০৪.৪৭% (প্রাপ্তি-১৭৯ নিষ্পত্তি-১৮৭) | ১০০ | ৩.০০ | |
| | | | ১.১.৪ প্রদানকৃত আইআরসি নিয়মিতকরণের সুপারিশ | (%) | ৩.০০ | ৯৫ | ৯০ | ৮৫ | ৮০ | ৭৫ | ৯৮.৬৮% (প্রাপ্তি-৭৬ নিষ্পত্তি-৭৫) | ১০০ | ৩.০০ | |
| | | | ১.১.৫ প্রদানকৃত | (%) | ৩.০০ | ৯৭ | ৯৫ | ৯০ | ৮৫ | ৮০ | ১০০.৩৩% (প্রাপ্তি-৩০০) | ১০০ | ৩.০০ | |

| কৌশলগত উদ্দেশ্য (Strategic Objectives) | কৌশলগত উদ্দেশ্যের মান (Weight of Strategic Objectives) | কার্যক্রম (Activities) | কর্মসম্পাদন সূচক (performance Indicator) | একক (Unit) | কর্মসম্পাদন সূচকের মান (Weight of performance Indicator) | লক্ষ্যমাত্রা/ নির্ণায়ক ২০১৯-২০ (Target/Criteria Value for FY 2019-20) | | | | | বার্ষিক অর্জন | খসড়া স্কোর | ওয়েটেড স্কোর | মন্তব্য |
|--|--|-----------------------------------|---|------------|--|--|-----------|-------|----------|-------------------|---------------------------------|-------------|---------------|---------|
| | | | | | | অসাধারণ | অতি উত্তম | উত্তম | চলতি মান | চলতি মানের নিম্নে | | | | |
| | | | | | | ১০০% | ৯০% | ৮০% | ৭০% | ৬০% | | | | |
| ১ | ২ | ৩ | ৪ | ৫ | ৬ | ৭ | ৮ | ৯ | ১০ | ১১ | ১২ | ১৩ | | |
| | | | রেজিস্ট্রেশন সংশোধন | | | | | | | | নিষ্পত্তি-৩০১) | | | |
| | | | ১.১.৬ প্রদানকৃত অনাপত্তি পত্র | (%) | ৩.০০ | ৯৮ | ৯৫ | ৯০ | ৮৫ | ৮০ | ১০০% (প্রাপ্তি-১০ নিষ্পত্তি-১০) | ১০০ | ৩.০০ | |
| | | | ২.১.৭ প্রদানকৃত ইমপোর্ট পারমিট (আইপি) সুপারিশ | (%) | ২.০০ | ১০০ | ৯৫ | ৯০ | ৮৫ | ৮০ | ১০০% (প্রাপ্তি-১০ নিষ্পত্তি-১০) | ১০০ | ২.০০ | |
| | | | ১.১.৮ প্রদানকৃত ডেফার্ড পেমেন্ট | (%) | ২.০০ | ১০০ | ৯৫ | ৯০ | ৮৫ | ৮০ | ১০০% (প্রাপ্তি-৭ নিষ্পত্তি-৭) | ১০০ | ২.০০ | |
| | | | ১.১.৯ প্রদানকৃত বৈদেশিক ঋণের সুপারিশ | (%) | ২.০০ | ১০০ | ৯৫ | ৯০ | ৮৫ | ৮০ | ১০০% (প্রাপ্তি-৬ নিষ্পত্তি-৬) | ১০০ | ২.০০ | |
| | | ১.২ বস্ত্র শিল্প কারখানা পরিদর্শন | ১.২.১ পরিদর্শনকৃত বস্ত্রশিল্প কারখানা ও বায়িং হাউজ | সংখ্যা | ০৬.০০ | ৬১৭ | ৫৭০ | ৫২২ | ৪২৭ | ৩৮০ | ৬৭৩ | ১০০ | ০৬.০০ | |

| কৌশলগত উদ্দেশ্য (Strategic Objectives) | কৌশলগত উদ্দেশ্যের মান (Weight of Strategic Objectives) | কার্যক্রম (Activities) | কর্মসম্পাদন সূচক (performance Indicator) | একক (Unit) | কর্মসম্পাদন সূচকের মান (Weight of performance Indicator) | লক্ষ্যমাত্রা/ নির্ণায়ক ২০১৯-২০ (Target/Criteria Value for FY 2019-20) | | | | | বার্ষিক অর্জন | খসড়া স্কোর | ওয়েটেড স্কোর | মন্তব্য |
|--|--|---|--|------------|--|--|---------------------|---------------------|---------------------|-------------------|--------------------|-------------|---------------|---------|
| | | | | | | অসাধারণ | অতি উত্তম | উত্তম | চলতি মান | চলতি মানের নিম্নে | | | | |
| | | | | | | ১০০% | ৯০% | ৮০% | ৭০% | ৬০% | | | | |
| ১ | ২ | ৩ | ৪ | ৫ | ৬ | ৭ | ৮ | ৯ | ১০ | ১১ | ১২ | ১৩ | | |
| | | | ১.২.২ পরিদর্শনকৃত ইটিপি | সংখ্যা | ০২.০০ | ১০ | ০৮ | ০৭ | ০৬ | ০৫ | ১০ | ১০০ | ২.০০ | |
| ২. বস্ত্রখাতে মানব সম্পদ উন্নয়ন | ২১.০০ | ২.১ কারিগরি শিক্ষা (বস্ত্র প্রকৌশল/ প্রযুক্তি) প্রদান | ২.১.১ বিএসসি উত্তীর্ণ শিক্ষার্থী | সংখ্যা | ৩.০০ | ৪১৫ | ৪১০ | ৪০৫ | ৪০০ | ৩৯৫ | ৪১৬ | ১০০ | ৩.০০ | |
| | | | ২.১.২ ডিপ্লোমা উত্তীর্ণ শিক্ষার্থী | সংখ্যা | ৩.০০ | ৩৩০ | ৩২৫ | ৩২০ | ৩১৫ | ৩১০ | ৩৬১ | ১০০ | ৩.০০ | |
| | | | ২.১.৩ এসএসসি উত্তীর্ণ শিক্ষার্থী | সংখ্যা | ৩.০০ | ৩৫০০ | ৩৪৫০ | ৩৪৩০ | ৩৪২০ | ৩৪০০ | ৩৬৮৬ | ১০০ | ৩.০০ | |
| | | ২.২ বিএসসি ভর্তি কার্যক্রম সম্পাদন | ২.২.১ প্রচারিত ভর্তি বিজ্ঞপ্তি | তারিখ | ১.০০ | ১০ সেপ্টেম্বর, ২০১৯ | ২০ সেপ্টেম্বর, ২০১৯ | ২৫ সেপ্টেম্বর, ২০১৯ | ৩০ সেপ্টেম্বর, ২০১৯ | ১ অক্টোবর, ২০১৯ | ০৯সেপ্টেম্বর, ২০১৯ | ১০০ | ১.০০ | |
| | | | ২.২.২ ভর্তিকৃত শিক্ষার্থী | সংখ্যা | ২.০০ | ৮৪০ (১২০x৭) | ৮০০ | ৭৭০ | ৭২০ | ৭০০ | ৮৩৪ | ৯০ | ১.৮০ | |
| | | | ২.২.৩ গৃহিত ভর্তি পরীক্ষা | তারিখ | ১.০০ | ৮ ডিসেম্বর, ২০১৯ | ১৫ ডিসেম্বর, ২০১৯ | ২০ ডিসেম্বর, ২০১৯ | ২৬ ডিসেম্বর, ২০১৯ | ৩০ ডিসেম্বর, ২০১৯ | ২০ ডিসেম্বর, ২০১৯ | ৮০ | ০.৮০ | |

| কৌশলগত উদ্দেশ্য (Strategic Objectives) | কৌশলগত উদ্দেশ্যের মান (Weight of Strategic Objectives) | কার্যক্রম (Activities) | কর্মসম্পাদন সূচক (performance Indicator) | একক (Unit) | কর্মসম্পাদন সূচকের মান (Weight of performance Indicator) | লক্ষ্যমাত্রা/ নির্ণায়ক ২০১৯-২০ (Target/Criteria Value for FY 2019-20) | | | | | বার্ষিক অর্জন | খসড়া স্কোর | ওয়েটেড স্কোর | মন্তব্য |
|--|--|--------------------------------------|--|------------|--|--|-------------------|-------------------|-------------------|-------------------|-------------------|-------------|---------------|---------|
| | | | | | | অসাধারণ | অতি উত্তম | উত্তম | চলতি মান | চলতি মানের নিম্নে | | | | |
| | | | | | | ১০০% | ৯০% | ৮০% | ৭০% | ৬০% | | | | |
| ১ | ২ | ৩ | ৪ | ৫ | ৬ | ৭ | ৮ | ৯ | ১০ | ১১ | ১২ | ১৩ | | |
| | | | ২.২.৪ প্রকাশিত ভর্তি পরীক্ষার ফলাফল | তারিখ | ১.০০ | ১০ ডিসেম্বর, ২০১৯ | ১২ ডিসেম্বর, ২০১৯ | ১৫ ডিসেম্বর, ২০১৯ | ২০ ডিসেম্বর, ২০১৯ | ২৫ ডিসেম্বর, ২০১৯ | ২১ ডিসেম্বর, ২০১৯ | ৬০ | ০.৬০ | |
| | | ২.৩ ডিপ্লোমা ভর্তি কার্যক্রম সম্পাদন | ২.৩.১ প্রচারিত ভর্তি বিজ্ঞপ্তি | তারিখ | ১.০০ | ৩০ মে, ২০২০ | ১৫ জুন, ২০২০ | ৩০ জুন, ২০২০ | ১ জুলাই, ২০২০ | ৫ জুলাই, ২০২০ | - | - | - | |
| | | | ২.৩.২ ভর্তিকৃত শিক্ষার্থী | সংখ্যা | ২.০০ | ১০০০ | ৯৮০ | ৯৬০ | ৯৪০ | ৯২০ | ৯৮৯ | ৯০ | ১.৮০ | |
| | | ২.৪ এসএসসি (ভোক:) টেক্সটাইল | ২.৪.১ ভর্তিকৃত শিক্ষার্থী | সংখ্যা | ২.০০ | ৬৩৬০ | ৬২০০ | ৬১০০ | ৬০০০ | ৫৯০০ | ৫৮৯৭ | ০ | ০ | |
| | | ২.৫ নতুন শিক্ষা প্রতিষ্ঠান চালু করা | ২.৫.১ চালুকৃত শিক্ষা প্রতিষ্ঠান | সংখ্যা | ২.০০ | ১ | - | - | - | - | - | - | - | |
| ৩. এপিএ কমিটির কার্যক্রম | ১৩.০০ | ৩.১ প্রশিক্ষণ আয়োজন | ৩.১.১ মাঠ পর্যায়ের জন্য আয়োজিত প্রশিক্ষণ | সংখ্যা | ৪.০০ | ৪ | ৩ | ২ | ১ | - | ৪ | ১০০ | ৪.০০ | |

| কৌশলগত উদ্দেশ্য (Strategic Objectives) | কৌশলগত উদ্দেশ্যের মান (Weight of Strategic Objectives) | কার্যক্রম (Activities) | কর্মসম্পাদন সূচক (performance Indicator) | একক (Unit) | কর্মসম্পাদন সূচকের মান (Weight of performance Indicator) | লক্ষ্যমাত্রা/ নির্ণায়ক ২০১৯-২০ (Target/Criteria Value for FY 2019-20) | | | | | বার্ষিক অর্জন | খসড়া স্কোর | ওয়েটেড স্কোর | মন্তব্য |
|--|--|---|--|------------|--|--|-----------|-------|----------|-------------------|---------------|-------------|---------------|---------|
| | | | | | | অসাধারণ | অতি উত্তম | উত্তম | চলতি মান | চলতি মানের নিম্নে | | | | |
| | | | | | | ১০০% | ৯০% | ৮০% | ৭০% | ৬০% | | | | |
| ১ | ২ | ৩ | ৪ | ৫ | ৬ | ৭ | ৮ | ৯ | ১০ | ১১ | ১২ | ১৩ | | |
| জোরদারকরণ | | করা | ৩.১.২ অংশগ্রহণকৃত প্রশিক্ষণার্থী | সংখ্যা | ৩.০০ | ৭২ | ৫৪ | ৩৬ | ১৮ | - | ৮২ | ১০০ | ৩.০০ | |
| | | ৩.২ প্রধান কার্যালয়ের এপিএ টিম কর্তৃক মাঠ পর্যায়ের কার্যালয়সমূহ পরিদর্শন করা | ৩.২.১ পরিদর্শনকৃত কার্যালয় | সংখ্যা | ৫.০০ | ১৮ | ১৬ | ১৪ | ১২ | ১০ | ১৮(১৩+৫) | ১০০ | ৫.০০ | |
| | | ৩.৩ ওয়ার্কশপ আয়োজন করা | ৩.৩.১ আয়োজনকৃত ওয়ার্কশপ | সংখ্যা | ১.০০ | ২ (এপিএ-১, এসডিজি-১) | ১ | - | - | - | ১ | ৯০ | ০.৯০ | |
| ৪. বস্তুখাত সংশ্লিষ্ট প্রকল্প প্রণয়ন ত্বরান্বিত করা | ০৩.০০ | ৪.১ উন্নয়ন প্রকল্পের ডিপিপি বস্তু ও পাট মন্ত্রণালয়ে প্রেরণ | ৪.১.১ প্রেরিত উন্নয়ন প্রকল্পের ডিপিপি | সংখ্যা | ০৩.০০ | ৩ | ২ | ১ | - | - | ০৩ | ১০০ | ০৩.০০ | |

| কৌশলগত উদ্দেশ্য (Strategic Objectives) | কৌশলগত উদ্দেশ্যের মান (Weight of Strategic Objective s) | কার্যক্রম (Activities) | কর্মসম্পাদন সূচক (performance Indicator) | একক (Unit) | কর্মসম্পাদন সূচকের মান (Weight of performan ce Indicator) | লক্ষ্যমাত্রা/ নির্ণায়ক ২০১৯-২০ (Target/Criteria Value for FY 2019-20) | | | | | বার্ষিক অর্জন | খসড়া স্কোর | ওয়েটেড স্কোর | মন্তব্য |
|--|--|---------------------------|---|---------------|---|---|--------------|-------|-------------|----------------------|---------------|----------------|------------------|---------|
| | | | | | | অসাধারণ | অতি উত্তম | উত্তম | চলতি মান | চলতি মানের নিম্নে | | | | |
| | | | | | | ১০০% | ৯০% | ৮০% | ৭০% | ৬০% | | | | |
| ১ | ২ | ৩ | ৪ | ৫ | ৬ | ৭ | ৮ | ৯ | ১০ | ১১ | ১২ | ১৩ | | |
| | | | | | | | | | | | | | | |
| ৫. সেবা নিশ্চিত করণার্থে স্টেকহোল্ডারদে র সাথে আয়োজিত সভা | ০২.০০ | ৫.১ সভার আয়োজন | ৫.১.১ আয়োজিত সভা | সংখ্যা | ০২.০০ | ৩ | ২ | ১ | - | - | ০৩ | ১০০ | ০২.০০ | |
| | | | | | | | | | | | | মোট= | ৬৮.৯০ | |

| কলাম-১ কৌশলগত উদ্দেশ্য (Strategic Objectives) | কলাম-২ কৌশলগত উদ্দেশ্যের মান (Weight of Strategic Objectives) | কলাম-৩ কার্যক্রম (Activities) | কলাম-৪ | | কলাম-৫ কর্মসম্পাদন সূচকের মান (Weight of PI) | কলাম-৬ লক্ষ্যমাত্রার মান ২০১৯-২০ | | | | | বার্ষিক অর্জন | খসড়া স্কোর | ওয়েটেড স্কোর | মন্তব্য |
|---|---|---|---|---------------|--|-------------------------------------|-----------------------------|-------------------------|-------------------------|-------------------------------|-----------------------|----------------|------------------|---------|
| | | | কর্মসম্পাদন সূচক (Performance Indicator) | একক (Unit) | | অসাধারণ (Excellent) | অতি উত্তম (Very Good) | উত্তম (Good) | চলতি মান (Fair) | চলতিমানের নিম্নে (Poor) | | | | |
| | | | | | | | | | | | | | | |
| ১ | ২ | ৩ | ৪ | ৫ | ৬ | ৭ | ৮ | ৯ | ১০ | ১১ | ১২ | ১৩ | | |
| বস্ত্র অধিদপ্তরের আবশ্যিক কৌশলগত উদ্দেশ্যসমূহ | | | | | | | | | | | | | | |
| [১] দাপ্তরিক কর্মকান্ডে স্বচ্ছতা বৃদ্ধি ও জবাবদিহি নিশ্চিতকরণ | ৮ | [১.১] বার্ষিক কর্মসম্পাদন চুক্তি বাস্তবায়ন | [১.১.১] সরকারি কর্মসম্পাদন ব্যবস্থাপনা সংক্রান্ত প্রশিক্ষণসহ অন্যান্য বিষয়ে প্রশিক্ষণ আয়োজিত | জনঘন্টা * | ১ | ৬০ | - | - | - | - | ৩৮.৫৬ | ০ | ০ | |
| | | | [১.১.২] এপিএ টিমের মাসিক সভার সিদ্ধান্ত বাস্তবায়িত | % | ০.৫ | ১০০ | ৯০ | ৮০ | - | - | ১০০ | ১০০ | ০.৫ | |
| | | | [১.১.৩] বার্ষিক কর্মসম্পাদন চুক্তির সকল প্রতিবেদন নির্ধারিত সময়ে অনলাইনে দাখিলকৃত | তারিখ | ১ | ৪ | - | - | - | - | ৪ | ১০০ | ০.৫ | |
| | | | [১.১.৪] দপ্তর/সংস্থার ২০১৯- ২০ অর্থবছরের বার্ষিক কর্মসম্পাদন চুক্তির অর্ধবার্ষিক মূল্যায়ন প্রতিবেদন পর্যালোচনান্তে ফলাফল (Feedback) প্রদত্ত | তারিখ | ০.৫ | ৩১ জানুয়ারি, ২০২০ | ০৭ ফেব্রুয়ারি, ২০২০ | ১০ ফেব্রুয়ারি, ২০২০ | ১১ ফেব্রুয়ারি, ২০২০ | ১৪ ফেব্রুয়ারি, ২০২০ | ২০ জানুয়ারি, ২০২০ | ১০০ | ০.৫ | |
| | | [১.২] জাতীয় শুদ্ধাচার কর্মপরিকল্পনা বাস্তবায়িত | [১.২.১] জাতীয় শুদ্ধাচার কর্মপরিকল্পনা বাস্তবায়িত | % | ১ | ১০০ | ৯৫ | ৯০ | ৮৫ | - | ৭৯.৭৫ | ০ | ০ | |
| | | | [১.২.২] ২০১৮-১৯ অর্থবছরের বার্ষিক প্রতিবেদন ওয়েবসাইটে প্রকাশিত | তারিখ | ১ | ১৫ অক্টোবর, ২০১৯ | ১৫ নভেম্বর, ২০১৯ | ১৫ ডিসেম্বর, ২০১৯ | ১৫ জানুয়ারি, ২০২০ | ৩১ জানুয়ারি, ২০২০ | ১৪ অক্টোবর, ২০১৯ | ১০০ | ১.০ | |
| | | [১.৩] অভিযোগ প্রতিকার ব্যবস্থা বাস্তবায়ন | [১.৩.১] নির্দিষ্ট সময়ের মধ্যে অভিযোগ নিষ্পত্তিকৃত | % | ০.৫ | ১০০% | ৯০% | ৮০% | ৭০% | - | ১০০ | ১০০ | ০.৫ | |
| | | | [১.৩.২] অভিযোগ নিষ্পত্তি সংক্রান্ত মাসিক প্রতিবেদন মন্ত্রণালয়ে দাখিলকৃত | সংখ্যা | ০.৫ | ১২ | ১১ | ১০ | ৯ | - | ১২ | ১০০ | ০.৫ | |
| | | [১.৪] সেবা প্রদান প্রতিশ্রুতি হালনাগাদকরণ ও বাস্তবায়ন | [১.৪.১] সেবা প্রদান প্রতিশ্রুতি হালনাগাদকৃত | % | ১ | ৯০% | ৮০% | ৭০% | ৬০% | - | ৮৯.৩৩ | ১০০ | ১.০০ | |
| | | | [১.৪.২] নির্ধারিত সময়ে ত্রৈমাসিক বাস্তবায়ন প্রতিবেদন | সংখ্যা | ০.৫ | ৪ | ৩ | ২ | - | - | ৪ | ১০০ | ০.৫ | |

| কলাম-১ কৌশলগত উদ্দেশ্য (Strategic Objectives) | কলাম-২ কৌশলগত উদ্দেশ্যের মান (Weight of Strategic Objectives) | কলাম-৩ কার্যক্রম (Activities) | কলাম-৪ | | কলাম-৫ কর্মসম্পাদন সূচকের মান (Weight of PI) | কলাম-৬ লক্ষ্যমাত্রার মান ২০১৯-২০ | | | | | বার্ষিক অর্জন | খসড়া স্কের | ওয়েটেড স্কের | মন্তব্য |
|--|---|--|--|---------------|--|-------------------------------------|-----------------------------|----------------------------|-------------------------|-------------------------------|-------------------------|----------------|------------------|---------|
| | | | কর্মসম্পাদন সূচক (Performance Indicator) | একক (Unit) | | অসাধারণ (Excellent) | অতি উত্তম (Very Good) | উত্তম (Good) | চলতি মান (Fair) | চলতিমানের নিম্নে (Poor) | | | | |
| | | | | | | | | | | | | | | |
| ১ | ২ | ৩ | ৪ | ৫ | ৬ | ৭ | ৮ | ৯ | ১০ | ১১ | ১২ | ১৩ | | |
| | | | মন্ত্রণালয়ে দাখিলকৃত | | | | | | | | | | | |
| | | | [১.৪.৩] সেবাগ্রহীতাদের মতামত পরিবীক্ষণ ব্যবস্থা চালুকৃত | তারিখ | ০.৫ | ৩১ ডিসেম্বর, ২০১৯ | ১৫ জানুয়ারি, ২০২০ | ০৭ ফেব্রুয়ারি, ২০২০ | ১৭ ফেব্রুয়ারি, ২০২০ | ২৮ ফেব্রুয়ারি, ২০২০ | ৩১ ডিসেম্বর, ২০১৯ | ১০০ | ০.৫ | |
| [২] কর্মসম্পাদনে গতিশীলতা আনয়ন ও সেবার মান বৃদ্ধি | ১১ | [২.১] দপ্তর/সংস্থায় ই-ফাইলিং পদ্ধতি বাস্তবায়ন | [২.১.১] সকল শাখায় ই- নথি ব্যবহার | % | ১ | ১০০ | ৯০ | ৮০ | ৭০ | ৬০ | ১০০% | ১০০ | ১.০০ | |
| | | | [২.১.২] ই-ফাইলিং নথি নিষ্পত্তিকৃত | % | ১ | ৭০ | ৬৫ | ৬০ | ৫৫ | ৫০ | ৮৭.৫৬% | ১০০ | ১.০০ | |
| | | | [২.১.৩] ই-ফাইলে পত্র জারীকৃত | % | ১ | ৬০ | ৫৫ | ৫০ | ৪৫ | ৪০ | ০ | ০ | ০ | |
| | | [২.২] দপ্তর/সংস্থা কর্তৃক ডিজিটাল সেবা চালু করা | [২.২.১] ন্যূনতম একটি নতুন ডিজিটাল সেবা চালুকৃত | তারিখ | ১ | ১৫ ফেব্রুয়ারি, ২০২০ | ১৫ মার্চ, ২০২০ | ৩১ মার্চ, ২০২০ | ৩০ এপ্রিল, ২০২০ | ৩০ মে, ২০২০ | ০৯ ফেব্রুয়ারি, ২০২০ | ১০০ | ১.০০ | |
| | | [২.৩] দপ্তর/সংস্থা কর্তৃক উদ্ভাবনী উদ্যোগ/ ক্ষুদ্র উন্নয়ন প্রকল্প বাস্তবায়ন | [২.৩.১] ন্যূনতম একটি নতুন উদ্ভাবনী উদ্যোগ/ক্ষুদ্র উন্নয়ন প্রকল্প চালুকৃত | তারিখ | ১ | ১১ মার্চ, ২০২০ | ১৮ মার্চ, ২০২০ | ২৫ মার্চ, ২০২০ | ১ এপ্রিল, ২০২০ | ৮ এপ্রিল, ২০২০ | ১৩ ফেব্রুয়ারি, ২০২০ | ১০০ | ১.০০ | |
| | | [২.৪] স্থাবর ও অস্থাবর সম্পত্তির হালনাগাদ তালিকা প্রস্তুত করা | [২.৪.১] স্থাবর সম্পত্তির তালিকা হালনাগাদকৃত | তারিখ | ০.৫ | ০৩ ফেব্রুয়ারি, ২০২০ | ১১ ফেব্রুয়ারি, ২০২০ | ১৮ ফেব্রুয়ারি, ২০২০ | ২৫ ফেব্রুয়ারি, ২০২০ | ০৪ মাচ, ২০২০ | ০২ ফেব্রুয়ারি, ২০২০ | ১০০ | ০.৫০ | |
| | | | [২.৪.২] অস্থাবর সম্পত্তির তালিকা হালনাগাদকৃত | তারিখ | ০.৫ | ০৩ ফেব্রুয়ারি, ২০২০ | ১১ ফেব্রুয়ারি, ২০২০ | ১৮ ফেব্রুয়ারি, ২০২০ | ২৫ ফেব্রুয়ারি, ২০২০ | ০৪ মাচ, ২০২০ | ০৩ ফেব্রুয়ারি, ২০২০ | ১০০ | ০.৫০ | |
| | | [২.৫] সেবা সহজিকরণ | [২.৫.১] ন্যূনতম একটি সেবা সহজিকরণ প্রসেস ম্যাপ | তারিখ | ০.৫ | ১৫ অক্টোবর, ২০১৯ | ২০ অক্টোবর, | ২৪ অক্টোবর, | ২৮ অক্টোবর,২০১৯ | ৩০ অক্টোবর, | ১৪ অক্টোবর, ২০১৯ | ১০০ | ০.৫০ | |

| কলাম-১ কৌশলগত উদ্দেশ্য (Strategic Objectives) | কলাম-২ কৌশলগত উদ্দেশ্যের মান (Weight of Strategic Objectives) | কলাম-৩ কার্যক্রম (Activities) | কলাম-৪ | | কলাম-৫ কর্মসম্পাদন সূচকের মান (Weight of PI) | কলাম-৬ লক্ষ্যমাত্রার মান ২০১৯-২০ | | | | | বার্ষিক অর্জন | খসড়া স্কের | ওয়েটেড স্কের | মন্তব্য |
|---|---|---|---|---------------|--|-------------------------------------|-----------------------------|-------------------|--------------------|-------------------------------|-------------------|----------------|------------------|---------|
| | | | কর্মসম্পাদন সূচক (Performance Indicator) | একক (Unit) | | অসাধারণ (Excellent) | অতি উত্তম (Very Good) | উত্তম (Good) | চলতি মান (Fair) | চলতিমানের নিম্নে (Poor) | | | | |
| | | | | | | | | | | | | | | |
| ১ | ২ | ৩ | ৪ | ৫ | ৬ | ৭ | ৮ | ৯ | ১০ | ১১ | ১২ | ১৩ | | |
| | | | সরকারি আদেশ জারিকৃত | | | | ২০১৯ | ২০১৯ | | ২০১৯ | | | | |
| | | | [২.৫.২] সেবা সহজিকরণ অধিক্ষেত্রে বাস্তবায়িত | % | ০.৫ | ১৫ এপ্রিল, ২০২০ | ৩০ এপ্রিল, ২০২০ | ১৫ মে, ২০২০ | ৩০ মে, ২০২০ | ১৫ জুন, ২০২০ | - | - | - | |
| | | [২.৬] পিআরএল শুরুর ২ মাস পূর্বে সংশ্লিষ্ট কর্মচারীর পিআরএল ও ছুটি নগদায়নপত্র জারি করা | [২.৬.১] পিআরএল জারিকৃত | % | ০.৫ | ১০০ | ৯০ | ৮০ | - | - | ১০০ | ১০০ | ০.৫০ | |
| | | | [২.৬.২] ছুটি নগদায়নপত্র জারি করা | % | ০.৫ | ১০০ | ৯০ | ৮০ | - | - | ১০০ | ১০০ | ০.৫০ | |
| | | [২.৭] শূন্য পদের বিপরীতে নিয়োগ প্রদান | [২.৭.১] নিয়োগ প্রদানের জন্য বিজ্ঞপ্তি জারিকৃত | % | ০.৫ | ৮০ | ৭০ | ৬০ | ৫০ | - | ৩৪.৩২ | ০ | ০ | |
| | | | [২.৭.২] নিয়োগ প্রদানকৃত | % | ০.৫ | ৮০ | ৭০ | ৬০ | ৫০ | - | - | - | - | |
| | | [২.৮] বিভাগীয় মামলা নিষ্পত্তি | [২.৮.১] বিভাগীয় মামলা নিষ্পত্তিকৃত | % | ১ | ১০০ | ৯০ | ৮০ | ৭০ | - | ৬৭% | - | - | |
| | | [২.৯] তথ্য বাতায়ন হালনাগাদকরণ | ২.৯.১] সকল তথ্য হালনাগাদকৃত | % | ১ | ১০০ | ৯০ | ৮০ | - | - | - | - | - | |
| [৩] আর্থিক ও সম্পদ ব্যবস্থাপনার উন্নয়ন | ৬ | [৩.১] বাজেট বাস্তবায়নে উন্নয়ন | [৩.১.১] বাজেট বাস্তবায়ন পরিকল্পনা প্রণীত | তারিখ | ০.৫ | ১৬ আগস্ট, ২০১৯ | ২০ আগস্ট, ২০১৯ | ২৪ আগস্ট, ২০১৯ | ২৮ আগস্ট, ২০১৯ | ৩০ আগস্ট, ২০১৯ | ১৭ জুলাই, ২০১৯ | ১০০ | ০.৫০ | |
| | | | [৩.১.২] ত্রৈমাসিক বাজেট বাস্তবায়ন প্রতিবেদন দাখিলকৃত | সংখ্যা | ০.৫ | ৪ | ৩ | - | - | - | ০৪ | ১০০ | ০.৫০ | |
| | | [৩.২] বার্ষিক উন্নয়ন কর্মসূচি (এডিপি) বাস্তবায়ন | [৩.২.১] বার্ষিক উন্নয়ন কর্মসূচি (এডিপি) বাস্তবায়িত | % | ২ | ১০০ | ৯৫ | ৯০ | ৮৫ | ৮০ | ৭৬.৭৭% | ০ | ০ | |

| কলাম-১ কৌশলগত উদ্দেশ্য (Strategic Objectives) | কলাম-২ কৌশলগত উদ্দেশ্যের মান (Weight of Strategic Objectives) | কলাম-৩ কার্যক্রম (Activities) | কলাম-৪ | | কলাম-৫ কর্মসম্পাদন সূচকের মান (Weight of PI) | কলাম-৬ লক্ষ্যমাত্রার মান ২০১৯-২০ | | | | | বার্ষিক অর্জন | খসড়া স্কোর | ওয়েটেড স্কোর | মন্তব্য |
|---|---|--|--|---------------|--|-------------------------------------|-----------------------------|-----------------|--------------------|-------------------------------|---------------|----------------|------------------|---------|
| | | | কর্মসম্পাদন সূচক (Performance Indicator) | একক (Unit) | | অসাধারণ (Excellent) | অতি উত্তম (Very Good) | উত্তম (Good) | চলতি মান (Fair) | চলতিমানের নিম্নে (Poor) | | | | |
| | | | | | | | | | | | | | | |
| ১ | ২ | ৩ | ৪ | ৫ | ৬ | ৭ | ৮ | ৯ | ১০ | ১১ | ১২ | ১৩ | | |
| | | [৩.৪] অডিট আপত্তি নিষ্পত্তি কার্যক্রমের উন্নয়ন | [৩.৪.১] ত্রিপক্ষীয় সভায় নিষ্পত্তির জন্য সুপারিশকৃত অডিট আপত্তি | % | ০.৫ | ৬০ | ৫৫ | ৫০ | ৪৫ | ৪০ | ০ | ০ | ০ | |
| | | | [৩.৪.২] অডিট আপত্তি নিষ্পত্তিকৃত | % | ০.৫ | ৫০ | ৪৫ | ৪০ | ৩৫ | ৩০ | ৪.০৮ | ০ | ০ | |
| | | [৩.৫] টেলিফোন বিল পরিশোধ | [৩.৫.১] টেলিফোন বিল পরিশোধিত | % | ০.৫ | ১০০ | ৯৫ | ৯০ | ৮৫ | ৮০ | ১০০ | ১০০ | ০.৫০ | |
| | | [৩.৬] বিবিসি/বিটিসিএল এর ইন্টারনেট বিল পরিশোধ | [৩.৬.১] ইন্টারনেট বিল পরিশোধিত | % | ১.০ | ১০০ | ৯৫ | ৯০ | ৮৫ | ৮০ | ১০০ | ১০০ | ১.০০ | |
| | | [৩.৭] বিদ্যুৎ বিল পরিশোধ | [৩.৭.১] বিদ্যুৎ বিল পরিশোধিত | % | ০.৫ | ১০০ | ৯৫ | ৯০ | ৮৫ | ৮০ | ১০০% | ১০০ | ০.৫০ | |
| | | | | | | | | | | | | উপমোট= | ১৫.০০ | |
| | | | | | | | | | | | | সর্বমোট= | ৮৩.৯০ | |

৫.১৪ বস্ত্র অধিদপ্তরের কর্মকর্তাদের নাম পদবী ও যোগাযোগের নম্বর:

৫.১৪.১ প্রধান কার্যালয়:

| ক্র:নং | নাম ও পদবী | শাখারনাম | ফোন ও ই-মেইল | ছবি |
|--------|---|-----------------------------------|---|---|
| ১ | জনাব দিলীপ কুমার সাহা মহাপরিচালক (অতিরিক্ত সচিব) | | ৯১৩৮৬৬১ dg@dot.gov.bd |  |
| ২ | মোঃ আলতাফ হোসেন পরিচালক (যুগ্মসচিব) | পরিকল্পনা ও উন্নয়ন এবং শিক্ষা | +৮৮-০২-৮১৮৯৪৫১ mahossainjs@gmail.com |  |
| ২ | মো: শাহাদাত হোসেন পরিচালক (উপসচিব) | প্রশাসন ও অর্থ | ৫৫০১২৩০৩ hossain120668@gmail.com |  |
| ৩ | মো: আব্দুস সালাম উপ-পরিচালক (কারিগরি) | বাস্তবায়নশাখা | ৯১১৬৩৮৫ salam.motj@gmail.com |  |
| ৪ | মো: সাইফুর রহমান উপ-পরিচালক (কারিগরি) | এমআইশাখা | ৯১১৪২০৯ saifurmurad@yahoo.com |  |
| ৫ | মোহাম্মদ আলম রেজা উপ-পরিচালক (কারিগরি) | পরিকল্পনা ও উন্নয়ন | ৯১১৩৭৭০ ddplanning@dot.gov.bd |  |
| ৬ | মো: আব্দুর রহমান উপ-পরিচালক (প্রশাসন) | প্রশাসন শাখা | ৮১৮৯০১৪ ddsurvey-stat@dot.gov.bd |  |

| | | | | |
|----|--|---------------------------|---------------------------------------|---|
| ৭ | মো: নিজাম উদ্দিন উপ- পরিচালক (কারিগরি) | রপ্তানি শাখা | ৯১১১১০৯ nizamad12@yahoo.com |  |
| ৮ | নিরঞ্জন কুমার দেবনাথ প্রকৌশলী | পরিকল্পনা শাখা | ৯১৩৩৬৬৯ xenniranjan@yahoo.com |  |
| ৯ | এম, আবু সাদাত সায়েম উপ- পরিচালক (কারিগরি) | পরিকল্পনা শাখা | ৫৫০১৩২০৩ dotplanning2014@yahoo.com |  |
| ১০ | এ. কে. এম রাজিবুর রহমান উপ- পরিচালক (কারিগরি) | বাজেট ও হিসাব শাখা | ৫৫০১৩২০২ adadmin@dot.gov.bd |  |
| ১১ | মহাদেব কুমার দেবনাথ উপ- পরিচালক (কারিগরি) | এমআই শাখা | ৯১১৯৮৩৭ mohadeb29@yahoo.com |  |
| ১৩ | রাজু আহমেদ উপ-পরিচালক (কারিগরি) | ওয়ানস্টপ সার্ভিস | 55013927 rajuahamed.te@gmail.com |  |
| ১৪ | গিয়াস উদ্দিন পরিসংখ্যান কর্মকর্তা | জরিপ ও পরিসংখ্যান শাখা | ৮১৮৯১৩৪ Stat.officer@dot.gov.bd |  |
| ১৫ | মোহাম্মদ মোজাম্মেল হক সহকারি পরিচালক (জরিপ) | জরিপ ও পরিসংখ্যান শাখা | ৫৫০১১৯৬৩ mojammeld@gmail.com |  |

| | | | | |
|----|---|--------------|---|---|
| ১৬ | ফরিদা ইয়াছমিন সহকারি পরিচালক (কারিগরি) | শিক্ষা শাখা | ৫৫০১২১৬৬ foridayesmin707@gmail.com |  |
| ১৭ | মোঃ সোলায়মান আহমেদ সহকারি পরিচালক (কারিগরি) | প্রশাসন শাখা | +৮৮০২-৫৫০১১৯৬২ solaiman.te@gmail.com |  |
| ১৯ | কামরুল আলম সহকারি পরিচালক (কারিগরি) | শিক্ষা শাখা | ০২-৮১৮৯৮৪৯ fiberalam@gmail.com |  |
| ২০ | মো: জাহিদুল হাসান সহকারি পরিচালক (কারিগরি) | শিক্ষা শাখা | ০১৭৩৩৭৬২৪৮০ jahidulhasan.rahat45@gmail.com |  |
| ২১ | মো: ফয়সাল কবীর সহকারি পরিচালক (কারিগরি) | প্রশাসন শাখা | ০১৭৪৯২৪১৪৩৬ kabirfaisal05@gmail.com |  |

৫.১৪.২ প্রকল্প পরিচালকগণ:

| ক্র:নং | নাম ও পদবী | প্রকল্পের নাম | যোগাযোগ |
|--------|---|---|--------------|
| ১. | মো: মনিরুজ্জামান খান উপ-সচিব ও প্রকল্প পরিচালক | শেখ রেহানা টেক্সটাইল ইঞ্জিনিয়ারিং কলেজ, গোপালগঞ্জ স্থাপন শীর্ষক | ০১৬১১-৮০৪৬১৬ |

| | | প্রকল্প | |
|-----|--|--|--------------|
| ২. | ইফতেখার আহমেদ উপ-সচিব ও প্রকল্প পরিচালক | শহীদ আবদুর রব সেরনিয়াবাত টেক্সটাইল ইনস্টিটিউট, গৌরনদী স্থাপন শীর্ষক প্রকল্প, বরিশাল | ০১৭১৫-৪১১৫৬২ |
| ৩. | খেনচান উপ-সচিব ও প্রকল্প পরিচালক (অ: দা:) | ডোলা টেক্সটাইল ইনস্টিটিউট স্থাপন শীর্ষক প্রকল্প | ০১৯১৮-৮৯৮৭৯৯ |
| ৪. | মো: নিজাম উদ্দিন উপ-পরিচালক (কারিগরি) ও প্রকল্প পরিচালক (অ: দা:) | শেখ রাসেল টেক্সটাইল ইনস্টিটিউট, মাদারগঞ্জ, জামালপুর স্থাপন শীর্ষক প্রকল্প | ০১৯১২-৫৭৩৮৮৬ |
| ৫. | মো: আব্দুর রকিব উপ-সচিব ও প্রকল্প পরিচালক | ড. এম. এ. ওয়াজেদ মিয়া টেক্সটাইল ইঞ্জিনিয়ারিং কলেজ, পীরগঞ্জ, রংপুর স্থাপন শীর্ষক প্রকল্প | ০১৭১১-৪৭৮৮১৮ |
| ৬. | মো: আব্দুর রহমান উপ-পরিচালক (প্রশাসন) ও প্রকল্প পরিচালক (অ: দা:) | শেখ হাসিনা টেক্সটাইল ইঞ্জিনিয়ারিং কলেজ, মেলান্দহ, জামালপুর স্থাপন শীর্ষক প্রকল্প | ০১৭০৮-৩০২৪৩৭ |
| ৭. | মো: আব্দুর রকিব উপ-সচিব ও প্রকল্প পরিচালক | শহীদ কামরুজ্জামান টেক্সটাইল ইনস্টিটিউট, মান্দা স্থাপন শীর্ষক প্রকল্প, নওগাঁ | ০১৭১১-৪৭৮৮১৮ |
| ৮. | মো: শাহাদাত হোসেন পরিচালক (প্রশাসন ও অর্থ) ও প্রকল্প পরিচালক (অ: দা:) | বেগম আমিনা মনসুর টেক্সটাইল ইঞ্জিনিয়ারিং ইনস্টিটিউট, কাজিপুর, সিরাজগঞ্জ স্থাপন শীর্ষক প্রকল্প | ১৯৩৬-৮২২৯৯৭ |
| ৯. | মো: সাইফুর রহমান উপ-পরিচালক (কারিগরি) ও প্রকল্প পরিচালক (অ: দা:) | সুনামগঞ্জ টেক্সটাইল ইনস্টিটিউট স্থাপন শীর্ষক প্রকল্প | ০১৭১৬-৪৩৫৯৬২ |
| ১০. | মোঃ আলতাফ হোসেন পরিচালক (পরিকল্পনা ও উন্নয়ন এবং শিক্ষা) ও প্রকল্প পরিচালক (অ: দা:) | ফরিদপুর টেক্সটাইল ইনস্টিটিউট স্থাপন শীর্ষক প্রকল্প | ০১৭৬২৩৮৬০০৫ |
| ১১. | এ.এম মোতাহের হোসেন উপ-সচিব ও প্রকল্প পরিচালক | সিলেট টেক্সটাইল ইনস্টিটিউট স্থাপন শীর্ষক প্রকল্প | ০১৭১১-৭৮৮৬৯১ |
| ১২. | এ.এম.মোতাহের হোসেন উপ-সচিব ও প্রকল্প পরিচালক | শেখ রাসেল টেক্সটাইল ইঞ্জিনিয়ারিং কলেজ, সিলেট স্থাপন শীর্ষক প্রকল্প | ০১৭১১-৭৮৮৬৯১ |
| ১৩. | মো: আসাদ উল্যাহ উপ-সচিব ও প্রকল্প পরিচালক | লালমনিরহাট টেক্সটাইল ইনস্টিটিউট স্থাপন শীর্ষক প্রকল্প | ০১৫৫৪-৩৩৭৯০০ |
| ১৪. | সমির কুমার বিশ্বাস উপ-সচিব ও প্রকল্প পরিচালক | শেখ হাসিনা টেক্সটাইল ইঞ্জিনিয়ারিং কলেজ, শিবচর, মাদারীপুর স্থাপন শীর্ষক প্রকল্প | ০১৫৫৪-৩৩৭৯০০ |
| ১৫. | মো: মাহবুবুল ইসলাম যুগ্মসচিব ও প্রকল্প পরিচালক | বিদ্যমান ৭টি টেক্সটাইল ভোকেশনাল ইনস্টিটিউটের উন্নয়ন ও নতুন ৬টি টেক্সটাইল ভোকেশনাল ইনস্টিটিউট স্থাপন শীর্ষক প্রকল্প | ০১৭১১-৫৮২৪৪২ |

৫.১৪.৩ বিভাগীয় কার্যালয়:

| ক্রঃনং | নাম ও পদবী | প্রতিষ্ঠানের নাম | ই-মেইল আইডি | মোবাইল নাম্বার |
|--------|---|--|----------------------------|----------------|
| ০১. | মো: মাহফুজুর রহমান উপ- পরিচালক (কারিগরি) | বিভাগীয় বস্ত্র অধিদপ্তর, ঢাকা | dotddofficedhaka@gmail.com | ০১৭১৮৪৮৮৩৬১ |
| ০২. | এ.বি.এম.সাইফুর রহমান উপ-পরিচালক (অতি: দা:) | বিভাগীয় বস্ত্র অধিদপ্তর, চট্টগ্রাম | dot.chittagongdiv@gov.bd | ০১৭৭৫৪৫৭৭৭৮ |
| ০৩. | মোঃ আসাদুজ্জামান উপ-পরিচালক (কারি:) | বিভাগীয় বস্ত্র অধিদপ্তর, রাজশাহী | ddrajtex@gmail.com | ০১৭৮১৩৩৯৮৮৯ |
| ০৪. | আয়ুব রানা ওসমানী উপ-পরিচালক (কারিগরি) | বিভাগীয় বস্ত্র অধিদপ্তর, খুলনা | ddkhulna@dot.gov.bd | ০১৬১৮৬৬৫৬৩৬ |

৫.৭.৪ জেলা কার্যালয়:

| ক্রঃনং | নাম ও পদবী | প্রতিষ্ঠানের নাম | ই-মেইল আইডি | মোবাইল নাম্বার |
|--------|---|-------------------------------------|-----------------------|----------------|
| ০১. | মোঃ আসিফ হাসান ইন্সট্রাক্টর (অ: দা:) | জেলা বস্ত্র অধিদপ্তর, পাবনা | adpabna@gmail.com | ০১৬৩১৪২০২৩৫ |
| ০২. | মো: সেলিম বাদশা ইন্সট্রাক্টর (অ: দা:) | জেলা বস্ত্র অধিদপ্তর, টাংগাইল | | ০১৭২৬১১৯৭৬৯ |
| ০৩. | ফজলে রাকী পরাগ ইন্সট্রাক্টর (অ: দা:) | জেলা বস্ত্র অধিদপ্তর গাজীপুর | tvi-gazipur@gmail.com | ০১৮১৮৩৮৮৬৪৯ |
| ০৪. | দ্বিজেন্দ্রলাল বিশ্বাস জুনিয়র ইন্সট্রাক্টর (অ: দা:) | জেলা বস্ত্র অধিদপ্তর নারায়ণগঞ্জ | Adnyganjdot@gmail.com | ০১৭১৭১০৩৮৬৬ |
| ০৫. | মো: হামিদুল হক ইন্সট্রাক্টর (অ: দা:) | জেলা বস্ত্র অধিদপ্তর নরসিংদী | narsinditvi@gmail.com | ০১৭৯০২৫৯৬২০ |

৫.৭.৫ টেক্সটাইল ইঞ্জিনিয়ারিং কলেজ:

| ক্রঃনং | নাম ও পদবী | প্রতিষ্ঠানের নাম | ই-মেইল আইডি | মোবাইল নাম্বার |
|--------|--|--|-----------------------------|----------------|
| ০১. | জনাব মো: ছোলাইমান অধ্যক্ষ (অ: দা:) | টেক্সটাইল ইঞ্জিনিয়ারিং কলেজ, শালগাড়ীয়া, পাবনা। | Pabtec2016@gmail.com | ০১৬৮৬৯০৭৪৯০ |
| ০২. | জনাব মোঃ আবদুল কাদের বেপারী অধ্যক্ষ (অ: দা:) | টেক্সটাইল ইঞ্জিনিয়ারিং কলেজ, সি এন্ড বি, রোড, বরিশাল | arste_barisal@yahoo.com | ০১৭১৮০২৩৯৭০ |
| ০৩. | জনাব এ.কে.এম.ফজলুল হক অধ্যক্ষ | টেক্সটাইল ইঞ্জিনিয়ারিং কলেজ, বেগমগঞ্জ, নোয়াখালী। | btec.bd@gmail.com | ০১৯১১৩৭৪৪৩৭ |
| ০৪. | জনাব আলী আজম রোকন অধ্যক্ষ (অ: দা:) | টেক্সটাইল ইঞ্জিনিয়ারিং কলেজ জোরারগঞ্জ, চট্টগ্রাম। | tex- collegetg@yahoo.com | ০১৫৫৪৭৫৯৭৬ |
| ০৫. | জনাব ফিরোজ খন্দকার অধ্যক্ষ (অ: দা:) | শেখ কামাল টেক্সটাইল ইঞ্জিনিয়ারিং কলেজ, ঝিনাইদহ সদর, ঝিনাইদহ। | jtectextile@gmail.com | ০১৭১১৫৮১২৬৮ |
| ০৬. | জনাব মো: আব্দুর রকিব অধ্যক্ষ (অ: দা:) | ড.এম,এ ওয়াজেদ মিয়া টেক্সটাইল ইঞ্জিনিয়ারিং কলেজ, পীরগঞ্জ, রংপুর। | dmawmtecrangpur@gmail.com | ০১৭১৪৬৯৭৩২০ |
| ০৭. | জনাব মো: বখতিয়ার হোসেন, অধ্যক্ষ (অ: দা:) | বঙ্গবন্ধু টেক্সটাইল ইঞ্জিনিয়ারিং কলেজ, কালিহাতি, টাংগাইল | btec.gov.bd@gmail.com | ০১৭৩৩১৯২৪১৮ |

৫.৭.৬ টেক্সটাইল ইনস্টিটিউট:

| ক্রঃ নং | নাম ও পদবী | প্রতিষ্ঠানের নাম | ই-মেইল আইডি | মোবাইল নাম্বার |
|------------|--|---|----------------------------------|----------------|
| ০১. | জনাব তানজিনা তাসমিনা তোহফা অধ্যক্ষ (অ: দা:) | টেক্সটাইল ইনস্টিটিউট, বাজিতপুর, টাংগাইল। | texinstang@yahoo.com | ০১৬৭৪০৬৭১৩৪ |
| ০২. | জনাব মোঃ আতিকুর রহমান অধ্যক্ষ (অ: দা:) | টেক্সটাইল ইনস্টিটিউট, রামাইগাছি, নাটোর। | natorettextile@gmail.com | ০১৭১২১৮৭১৪৮ |
| ০৩. | জনাব মো: রফিকুল ইসলাম অধ্যক্ষ (অ: দা:) | টেক্সটাইল ইনস্টিটিউট, আলমনগর, রংপুর। | Principal2016@gmail.com | ০১৭১২৫৬০৯৫৭ |
| ০৪. | জনাব মোঃ ফারুক আহমেদ অধ্যক্ষ (অ: দা:) | টেক্সটাইল ইনস্টিটিউট, বায়েজিদ, চট্টগ্রাম। | textileinstitatctg@gmail.com | ০১৭১৫৫৮২৯০৮ |
| ০৫. | জনাব স্বপন কুমার বোস অধ্যক্ষ (অ: দা:) | টেক্সটাইল ইনস্টিটিউট, দিনাজপুর সদর, কসবা, দিনাজপুর। | Info.dtec@yahoo.com | ০১৭১২৯৪২৬৭৫ |
| ০৬. | জনাব মোঃ হুমায়ুন কবির অধ্যক্ষ (অ: দা:) | শহীদ আবদুর রব শেরনিয়াবাত টেক্সটাইল ইনস্টিটিউট গৌরনদী, বরিশাল | Sarsti.gournadi@yahoo.com | ০১৭২৭৪৬৪৩০৩ |
| ০৭. | জনাব মো: নিজাম উদ্দিন অধ্যক্ষ (অ: দা:) | টেক্সটাইল ইনস্টিটিউট, লবনচড়া, খুলনা | textileinstitutekhulna@gmail.com | ০১৭১৯৮৫১১১২ |

৫.৭.৭ টেক্সটাইল ভোকেশনাল ইনস্টিটিউট :

বিভাগ অনুযায়ী টেক্সটাইল ভোকেশনাল ইনস্টিটিউট এর প্রধানগণের নাম, পদবী ও ঠিকানাঃ (জ্যেষ্ঠতার ক্রমানুসারে নয়)

ঢাকা বিভাগ-১৩টি

| ক্রঃ নং | নাম | পদবী | প্রতিষ্ঠানের নাম | ই-মেইল আইডি | মোবাইল নাম্বার |
|------------|--------------------------------|-----------------------------|--|---|----------------|
| ০১. | জনাব মোঃছামিদুল হক | সুপারিনটেনডেন্ট (অ:দা:) | টিভিআই, সিদ্ধিরগঞ্জ, নারায়ণগঞ্জ | tvimizmizi13@gmail. com | ০১৮১৪৩০০০৮৬ |
| ০২. | জনাব মাহমুদুল হাসান | সুপারিনটেনডেন্ট | টিভিআই, মালখানগর, মুন্সীগঞ্জ | tvimunshi@gmail.co m | ০১৭১৮০৬৮৯৯৯ |
| ০৩. | জনাব মোঃ আমিনুল হক | সুপারিনটেনডেন্ট | টিভিআই, চান্দুরা, গড়পাড়া, মানিকগঞ্জ | tvimkj77@gmail.com | ০১৭১২০২৭৪০৩ |
| ০৪. | জনাব মোজাম্মেল হক | সুপারিনটেনডেন্ট | টিভিআই, গৌরীপুর, ময়মনসিংহ | mujammedot@gmail. com | ০১৭১৭৩৬৯৯৭২ |
| ০৫. | জনাব ফজলে রাব্বী পরাগ | সুপারিনটেনডেন্ট (অ:দা:) | টিভিআই, শ্রীপুর, গাজীপুর | tvisreepur19@gmail. com | ০১৮১৮৩৮৮৬৪৯ |
| ০৬. | জনাব মোঃ সাইফুর রহমান | সুপারিনটেনডেন্ট (অ:দা:) | টিভিআই, বায়তুল আমান, ফরিদপুর | faridpurtvi@gmail.co m | ০১৭১৭২৮৪০৬৩ |
| ০৭. | জনাব মোহাম্মদ ইমদাদুর রহমান | সুপারিনটেনডেন্ট | টিভিআই, করমুলি, মারিয়া, কিশোরগঞ্জ | tvi.keshorganj@gmai l.com | ০১৯১৭০০২৭০২ |
| ০৮. | জনাব মোহাম্মদ সোহরাব হোসেন | সুপারিনটেনডেন্ট | টিভিআই, বকশীগঞ্জ, জামালপুর | tvi_bakshigonj@yaho o.com | ০১৭২৭২৮০৮৬৯ |
| ০৯. | জনাব মোঃ হামিদুল হক | সুপারিনটেনডেন্ট (অঃদাঃ) | টিভিআই, মনোহরদী, নরসিংদী | tvinarsingdi15@gmai l.com | ০১৭৯০২৫৯৬২০ |
| ১০. | জনাব ওয়ালী উল্লাহ | সুপারিনটেনডেন্ট (অঃদাঃ) | টিভিআই, রাজৈর, মাদারীপুর | tvimadar@gmail.com | ০১৫৫৭২৪৫৩৪৯ |
| ১১. | জনাব মোঃ রেজাউল করিম | সুপারিনটেনডেন্ট | টিভিআই, কোটালীপাড়া, গোপালগঞ্জ | kotaliparatvi@gmail. com | ০১৭১৮৬৯০৯০৯ |
| ১২. | জনাব তাপস কুমার বিশ্বাস | সুপারিনটেনডেন্ট | টিভিআই, কালিহাতি, টাংগাইল | tvikalihati@gmail.co m | ০১৭১২২৪৯১৯৫ |
| ১৩. | জনাব মো: হাম্মুন কবির | সুপারিনটেনডেন্ট (অ: দা:) | টিভিআই গফরগাঁও ময়মনসিংহ | Kabirkhan74018@g mail.com | ০১৭১৭০৭০৮৭২ |

খুলনা বিভাগ -৮ টি

| ক্রঃ নং | নাম | পদবী | প্রতিষ্ঠানের নাম | ই-মেইল আইডি | মোবাইল নাম্বার |
|------------|---------------------------------|-----------------|---|---------------------------------|----------------|
| ০১. | জনাব মোঃ নিজাম উদ্দিন | সুপারিনটেনডেন্ট | টিভিআই, শেরেবাংলা রোড, গল্লামারি, খুলনা | tvikhulna@gmail.co m | ০১৭১৯৮৫১১১২ |
| ০২. | জনাব মুহাম্মদ রেদওয়ান হোসেন | সুপারিনটেনডেন্ট | টিভিআই, ৩৪৮, আফরিন ম্যানশন নতুন কলেজ রোড, ঝালকাঠী | supertvijhalakati@y ahoo.com | ০১৭১২৯৯৩৪৪০ |
| ০৩. | জনাব অনুপম কুমার দেবনাথ | সুপারিনটেনডেন্ট | টিভিআই, শেখহাটি, বাবলাতলা, যশোর | tvijessore@gmail.co m | ০১৬৭৩৯৫০৪৪০ |
| ০৪. | জনাব নিখিল চন্দ্র ঘোষ | সুপারিনটেনডেন্ট | টিভিআই, থানাপাড়া, কুষ্টিয়া | tvikushtia@gmail.co m | ০১৭১৬৮০৬৫৩১ |

| | | | | | |
|-----|--------------------------|----------------------------|-----------------------------------|---------------------------|-------------|
| | | (অঃদাঃ) | | | |
| ০৫. | জনাব মোঃ শওগাতুল আলম | সুপারিনটেনডেন্ট (অঃদাঃ) | টিভিআই, পারেরহাট রোড, পিরোজপুর | tvipirojpur@gmail.com | ০১৭৪১৩৪২০১৮ |
| ০৬. | জনাব মোঃ জাকির হোসেন | সুপারিনটেনডেন্ট (অঃদাঃ) | টিভিআই, চরগলোনি, বরগুনা | tvibarguna@gmail.com | ০১৭৪৩৯১৬৭৯৮ |
| ০৭. | জনাব এইচ.এম.নাসির উদ্দিন | সুপারিনটেনডেন্ট (অঃদাঃ) | টিভিআই, গলাচিপা, পটুয়াখালী | gov.tvigala@gmail.com | ০১৭১৪৯৩৩৭৮২ |
| ০৮. | জনাব মোঃ রনজু মিয়া | সুপারিনটেনডেন্ট | টিভিআই, দশানী, বাগেরহাট | tvsuperbagerhat@gmail.com | ০১৭৩৮০৬১২৫০ |

চট্টগ্রাম বিভাগ -৯ টি

| ক্রঃ নং | নাম | পদবী | প্রতিষ্ঠানের নাম | ই-মেইল আইডি | মোবাইল নাম্বার |
|------------|---------------------------|-----------------------------|--|---------------------------|----------------|
| ০১. | জনাব মোঃ আব্দুল আউয়াল | ইসুপারিনটেনডেন্ট (অঃদাঃ) | টিভিআই, চম্পকনগর, কুমিল্লা | tvicomilla@yahoo.com | ০১৮১৮৪৫৮০৫১ |
| ০২. | জনাব মোঃ হোসাইন চৌধুরী | সুপারিনটেনডেন্ট | টিভিআই, আটিয়াতলী, লক্ষীপুর | laxmipurtvi@gmail.com | ০১৭১০১০৫৮০৮ |
| ০৩. | জনাব মোঃ মাফতুন আলম | সুপারিনটেনডেন্ট | টিভিআই, আখাউড়া, বি- বাড়িয়া | mafthum@gmail.com | ০১৭১৩০৬৮৯৯৯ |
| ০৪. | জনাব এ.বি.এম.সাইফুর রহমান | সুপারিনটেনডেন্ট | টিভিআই, ছদু চৌধুরী রোড, দক্ষিণ কাটলী, চট্টগ্রাম | saifurrtext@gmail.com | ০১৮১৮৭২৭৫৯৯ |
| ০৫. | জনাব বিশ্বজিৎ দাশ | সুপারিনটেনডেন্ট (অঃদাঃ) | টিভিআই, রামু, কক্সবাজার | tvicoxsbazar@gmail.com | ০১৭৯৮৭৮৩৫০৯ |
| ০৬. | জনাব মোঃ জসিম উদ্দিন | সুপারিনটেনডেন্ট (অঃ দাঃ) | টিভিআই, শালবন, খাগড়াছড়ি | tvikhagarachari@gmail.com | ০১৮২০৩০৬৮০১ |
| ০৭. | জনাব মোঃ শফিউল আলম | সুপারিনটেনডেন্ট (অঃদাঃ) | টিভিআই, দক্ষিণ কালিন্দীপুর, টিএন্ডটি, এলাকা, রাঙামাটি | Rangamatitvi@gmail.com | ০১৭১২৮৮৩৫০০ |
| ০৮. | জনাব মোঃ মোজাম্মেল হক | সুপারিনটেনডেন্ট (অঃদাঃ) | টিভিআই, গাবুয়া, নোয়াখালী | Tvinoa2006@gmail.com | ০১৭২১০৪৬১৭৩ |
| ০৯. | জনাব রেজাউল করিম | সুপারিনটেনডেন্ট (অঃ দাঃ) | টিভিআই, বালুঘাটা, বান্দরবান, পাবর্ত্য জেলা। | bandarbantvi@gmail.com | ০১৮১৯০৮৭৭৭৬ |

রাজশাহী বিভাগ-১১টি

| ক্রঃ নং | নাম | পদবী | প্রতিষ্ঠানের নাম | ই-মেইল আইডি | মোবাইল নাম্বার |
|------------|-----------------------------|----------------------------|--|---------------------------|----------------|
| ০১. | জনাব এ.কে.এম.মুর্শেদুর রশীদ | সুপারিনটেনডেন্ট | টিভিআই, আদর্শপাড়া, বাংলাবাজার, গাইবান্ধা | tvigaibandh@gmail.com | ০১৯১১৫৩৯৭৪৫ |
| ০২. | জনাব কাজী মোস্তাফিজুল রহমান | সুপারিনটেনডেন্ট | টিভিআই, রজাকপুর, নওগাঁ | tvinaogaon21081@gmail.com | ০১৭১৭৭০২১৬৭ |
| ০৩. | জনাব মোঃ মেহেবুল্লাহ | সুপারিনটেনডেন্ট | টিভিআই, তাহেরপুর চাপাইনবাবগঞ্জ | tvi.chapai@gmail.com | ০১৭১৯৯৪১১৫১ |
| ০৪. | জনাব চৈতন্য সরকার | সুপারিনটেনডেন্ট (অঃদাঃ) | টিভিআই, তালগাছি, শাহজাদপুর, সিরাজগঞ্জ | tvi_shahzadpur@yahoo.com | ০১৭১৯৪৩৬১২৫ |
| ০৫. | জনাব তাহেরা বেগম সিদ্দিকা | সুপারিনটেনডেন্ট (অঃদাঃ) | টিভিআই, হাজীপাড়া, ঠাকুরগাঁও | tvi_thakur@yahoo.com | ০১৭১৯৫১১৮৪১ |

| | | | | | |
|-----|-----------------------------|-----------------------------|--|--|-------------|
| ০৬. | জনাব তাজুল ইসলাম | সুপারিনটেনডেন্ট | টিভিআই, বিরামপুর, দিনাজপুর | tvi_birampur@yahoo.com | ০১৭১৪৬৯৭৩২৪ |
| ০৭. | জনাব মোঃ মোজাফফর হোসেন | সুপারিনটেনডেন্ট (অ:দা:) | টিভিআই, আলমনগর, রংপুর | tvijummapara@gmail.com | ০১৭১২৩০৮৮৭৫ |
| ০৮. | জনাব মোঃ আসাদুল হক কাজী | সুপারিনটেনডেন্ট (অ: দা:) | টিভিআই, এজাজ সুপার মার্কেট, বনানী, বগুড়া | Supertvibogra@yahoo.com | ০১৭১৬৪৯২৪৯১ |
| ০৯. | জনাব মোঃ হাসিনুর রহমান | সুপারিনটেনডেন্ট (অ:দা:) | টিভিআই, সিপাইপাড়া, রাজশাহী | tvi_raj@yahoo.com | ০১৭১২০৫১৯২৬ |
| ১০. | জনাব মোঃ রফিকুল ইসলাম | সুপারিনটেনডেন্ট (অ:দা:) | টিভিআই, অরনকোলা, ঈশ্বরদী, পাবনা | tviihurdi@gmail.com | ০১৭১১৫৭৯৬১০ |
| ১১. | জনাব মোঃ আবুল কালাম আজাদ | সুপারিনটেনডেন্ট (অঃদাঃ) | টিভিআই, রামাইগাছি, নাটোর | natoretvi@gmail.com | ০১৭১২১৫২৯২৪ |

৫.১৫ সিটিজেন চার্টার:

| প্রশাসন শাখার সেবাঃ | | | | | | | |
|---------------------|-------------|--|---|--|--|--|---|
| ১ | ২ | ৩ | ৪ | ৫ | ৬ | ৭ | ৮ |
| ক্রমিক নং | সেবারনাম | সেবা প্রদানের সর্বোচ্চ সময় | প্রয়োজনীয় কাগজ পত্র | প্রয়োজনীয় কাগজপত্র/ আবেদন ফরম প্রাপ্তিস্থান | সেবামূল্য এবং পরিশোধ পদ্ধতি (যদি থাকে) | শাখার নামসহ দায়িত্বপ্রাপ্ত কর্মকর্তার পদবি, রুমনম্বর, জেলা /উপজেলার কোড, অফিসিয়াল টেলিফোন ও ই-মেইল | উর্দ্ধতন কর্মকর্তার পদবি, রুমনম্বর, জেলা /উপজেলার কোড, অফিসিয়াল টেলিফোন ও ই-মেইল |
| ১. | অর্জিত ছুটি | (ক) নন-গেজেটেড কর্মচারীদের ক্ষেত্রে: ১০ কার্যদিবস (খ) গেজেটেড কর্মকর্তাদের ক্ষেত্রে: ১০ কার্যদিবস | (ক) সরকার নির্ধারিত ফরমে আবেদন পত্র (খ) নির্ধারিত ফরমে (বাংলাদেশ ফরম নম্বর- ২৩৯৫) চিফ এ্যাকাউন্টস এন্ড ফিন্যান্স অফিসার বস্ত্র ও পাট মন্ত্রণালয় কর্তৃক প্রদত্ত ছুটি প্রাপ্যতার প্রতিবেদন (গেজেটেড কর্মকর্তাদের ক্ষেত্রে)। (গ) প্রদত্ত ছুটি প্রাপ্যতার প্রত্যয়নপত্র (ননগেজেটেড কর্মচারীদের ক্ষেত্রে), | (ক) বস্ত্র অধিদপ্তরের ওয়েবসাইট/ সংশ্লিষ্ট প্রতিষ্ঠানের স্টোর। (খ) চিফ এ্যাকাউন্টস এন্ড ফিন্যান্স অফিসারের কার্যালয়, বস্ত্র ও পাট মন্ত্রণালয়। (গ) নিজ কর্মস্থল, চাকুরী বইয়ে সংরক্ষিত হিসাব বিবরণী। | বিনা মূল্যে | জনাব মো: আরাফাত হোসেন সহকারী পরিচালক (প্রশাসন) রুম নং-১১ মোবাইলঃ ০১৬৭৬০১৮৭৬৯ ই-মেইলঃ adpur- pro@dot.gov.bd ফোনঃ ০২৫৫০১১৯৬২ | জনাব মোঃ আব্দুর রহমান উপ পরিচালক (প্রশাসন) (অ:দা:) রুম নং-০৯ ফোনঃ ০২৮১৮৯০১৪ ই-মেইলঃ ddsurvey- stat@dot.gov.bd |

| | | | | | | | |
|----|--|--|--|---|-------------|--|---|
| ২. | অর্জিত ছুটি (বহিঃ বাংলাদেশ) এর সুপারিশ | (ক) নন-গেজেটেড কর্মচারীদের ক্ষেত্রে : ১০ কার্যদিবস (খ) গেজেটেড কর্মকর্তাদের ক্ষেত্রে : ১০ কার্যদিবস | (ক) সরকার নির্ধারিত ফরমে আবেদন পত্র; (খ) নির্ধারিত ফরমে (বাংলাদেশ ফরম নম্বর- ২৩৯৫) চিফ এ্যাকাউন্টস এন্ড ফিন্যান্স অফিসার, বস্ত্র ও পাট মন্ত্রণালয় কর্তৃক প্রদত্ত ছুটি প্রাপ্যতার প্রতিবেদন (গেজেটেড কর্মকর্তাদের ক্ষেত্রে); (গ) প্রদত্ত ছুটি প্রাপ্যতার প্রত্যয়ন পত্র (নন গেজেটেড কর্মচারীদের ক্ষেত্রে); (ঘ) ব্যক্তিগত কারণে সরকারী কর্মকর্তাদের বিদেশ ভ্রমণের আবেদনপত্র। | (ক) বস্ত্র অধিদপ্তরের ওয়েবসাইট/ সংশ্লিষ্ট প্রতিষ্ঠানের স্টোর ও চিফ এ্যাকাউন্টস এন্ড ফিন্যান্স অফিসারের কার্যালয়, বস্ত্র ও পাট মন্ত্রণালয়।; (খ) নিজ কর্মস্থল, চাকুরী বইয়ে সংরক্ষিত হিসাব বিবরণী; (গ) বস্ত্র ও পাট মন্ত্রণালয়। | বিনা মূল্যে | জনাব মোঃ আরাফাত হোসেন সহকারী পরিচালক (প্রশাসন) রুম নং-১১ মোবাইলঃ ০১৬৭৬০১৮৭৬৯ ই-মেইলঃ adpur-pro@dot.gov.bd ফোনঃ ০২৫৫০১১৯৬২ | জনাব মোঃ আব্দুর রহমান উপ পরিচালক (প্রশাসন) (অ:দা:) রুম নং-০৯ ফোনঃ ০২৮১৮৯০১৪ ই-মেইলঃ ddsurvey-stat@dot.gov.bd |
| ৩. | শ্রান্তি ও চিত্ত বিনোদন ছুটি | (ক) নন-গেজেটেড কর্মচারীদের ক্ষেত্রে: ১০ কার্যদিবস (খ) গেজেটেড কর্মকর্তাদের ক্ষেত্রে: ১০ কার্যদিবস | ক) সাদা কাগজে আবেদনপত্র; (খ) নির্ধারিত ফরমে (বাংলাদেশ ফরম নম্বর- ২৩৯৫) চিফ এ্যাকাউন্টস এন্ড ফিন্যান্স অফিসারের কার্যালয়, বস্ত্র ও পাট মন্ত্রণালয় কর্তৃক প্রদত্ত ছুটি প্রাপ্যতার প্রতিবেদন (গেজেটেড কর্মকর্তাদের ক্ষেত্রে); (গ) চিফ এ্যাকাউন্টস এন্ড ফিন্যান্স অফিসারের কার্যালয়, বস্ত্র ও পাট মন্ত্রণালয় কর্তৃক প্রদত্ত ছুটি প্রাপ্যতার প্রত্যয়ন পত্র। | (ক) বস্ত্র অধিদপ্তরের ওয়েবসাইট/ সংশ্লিষ্ট প্রতিষ্ঠানের স্টোর। (খ) চিফ এ্যাকাউন্টস এন্ড ফিন্যান্স অফিসারের কার্যালয়, বস্ত্র ও পাট মন্ত্রণালয়। (গ) নিজ কর্মস্থল, চাকুরী বইয়ে সংরক্ষিত হিসাব বিবরণী। | বিনা মূল্যে | জনাব মোঃ আরাফাত হোসেন সহকারী পরিচালক (প্রশাসন) রুম নং-১১ মোবাইলঃ ০১৬৭৬০১৮৭৬৯ ই-মেইলঃ adpur-pro@dot.gov.bd ফোনঃ ০২৫৫০১১৯৬২ | জনাব মোঃ আব্দুর রহমান উপ পরিচালক (প্রশাসন) (অ:দা:) রুম নং-০৯ ফোনঃ ০২৮১৮৯০১৪ ই-মেইলঃ ddsurvey-stat@dot.gov.bd |

| | | | | | | | |
|----|---|---|--|--|-------------|--|---|
| ৪. | সাধারণ ভবিষ্যৎ তহবিল হতে অগ্রিম মঞ্জুরী | (ক) নন- গেজেটেডকর্মচারী দেরক্ষেত্রে: ১০ কার্যদিবস (খ) গেজেটেডকর্মকর্তা দেরক্ষেত্রে: ১০ কার্যদিবস | (ক) নির্ধারিত ফরমে (বাংলাদেশ ফরম নম্বর- ২৬৩৯) চিফ এ্যাকাউন্টস এন্ড ফিন্যান্স অফিসারের কার্যালয়, বস্ত্র ও পাট মন্ত্রণালয়। (খ) সাধারণ ভবিষ্যৎ তহবিলে সর্বশেষ জমাকৃত অর্থের হিসাব বিবরণী (চিফ এ্যাকাউন্টস এন্ড ফিন্যান্স অফিসারের কার্যালয়, বস্ত্র ও পাট মন্ত্রণালয়) (মূলকপি, মঞ্জুরি আদেশ জারীর পর ফেরত যোগ্য)। | (ক) বস্ত্র অধিদপ্তরের ওয়েবসাইট/ সংশ্লিষ্ট প্রতিষ্ঠানের স্টোর। (খ) চিফ এ্যাকাউন্টস এন্ড ফিন্যান্স অফিসারের কার্যালয়, বস্ত্র ও পাট মন্ত্রণালয়। | বিনা মূল্যে | জনাব মো: আরাফাত হোসেন সহকারী পরিচালক (প্রশাসন) রুম নং-১১ মোবাইলঃ ০১৬৭৬০১৮৭৬৯ ই-মেইলঃ adpur- pro@dot.gov.bd ফোনঃ ০২৫৫০১১৯৬২ | জনাব মোঃ আব্দুর রহমান উপ পরিচালক (প্রশাসন) (অ:দা:) রুম নং-০৯ ফোনঃ ০২৮১৮৯০১৪ ই-মেইলঃ ddsurvey- stat@dot.gov.bd |
| ৫. | আবাসিক দাপ্তরিক টেলিফোন সংযোগ এর সুপারিশ | ১০ কার্য দিবসের মধ্যে আবেদন অগ্রগামী করা হয়। | (ক) সমন্বিত সরকারী টেলিফোন; সেলুলার, ফ্যাক্স ও ইন্টারনেট নীতিমালা, ২০১৮ এর নির্ধারিত ছকে আবেদন। | বস্ত্র অধিদপ্তরের ওয়েবসাইট। | বিনা মূল্যে | জনাব মো: আরাফাত হোসেন সহকারী পরিচালক (প্রশাসন) রুম নং-১১ মোবাইলঃ ০১৬৭৬০১৮৭৬৯ ই-মেইলঃ adpur- pro@dot.gov.bd ফোনঃ ০২৫৫০১১৯৬২ | জনাব মোঃ আব্দুর রহমান উপ পরিচালক (প্রশাসন) (অ:দা:) রুম নং-০৯ ফোনঃ ০২৮১৮৯০১৪ ই-মেইলঃ ddsurvey- stat@dot.gov.bd |
| ৬. | কর্মকর্তা/ কর্মচারীদের গৃহনির্মাণ ঋণ এর সুপারিশ | ০৩ কার্যদিবস | (ক) সাদা কাগজে আবেদন; (খ) যে জমিতে গৃহনির্মাণ ; মেরামত করা হবে সে জমির দলিল ; বায়নাপত্র; (গ) ৩০০ টাকার নন-জুডিশিয়াল বিবরণী স্ট্যাম্প অঙ্গিকারনামা; (ঘ) যথাযথ কর্তৃপক্ষের সুপারিশ। | নিজস্বব্যবস্থাপনায়। | বিনা মূল্যে | জনাব মো: আরাফাত হোসেন সহকারী পরিচালক (প্রশাসন) রুম নং-১১ মোবাইলঃ ০১৬৭৬০১৮৭৬৯ ই-মেইলঃ adpur- pro@dot.gov.bd ফোনঃ ০২৫৫০১১৯৬২ | জনাব মোঃ আব্দুর রহমান উপ পরিচালক (প্রশাসন) (অ:দা:) রুম নং-০৯ ফোনঃ ০২৮১৮৯০১৪ ই-মেইলঃ ddsurvey- stat@dot.gov.bd |

| | | | | | | | |
|----|--|---|---|--|-------------|--|---|
| ৭. | কর্মচারীদের মোটরযান ক্রয় এর অগ্রিম ঋণ সুপারিশ | ৩ কার্যদিবস | ক) সাদাকাগজে আবেদন; (খ) আবেদনকারীর ৩০০ টাকার নন-জুডিশিয়াল বিবরণী অঙ্গিকারনামা; (ঘ) মোটরসাইকেল বিক্রয়কারীর অঙ্গিকারনামা। | নিজস্ব ব্যবস্থাপনায়। | বিনা মূল্যে | জনাব মো: আরাফাত হোসেন সহকারী পরিচালক (প্রশাসন) রুম নং-১১ মোবাইলঃ ০১৬৭৬০১৮৭৬৯ ই-মেইলঃ adpur-pro@dot.gov.bd ফোনঃ ০২৫৫০১১৯৬২ | জনাব মোঃ আব্দুর রহমান উপ পরিচালক (প্রশাসন) (অ:দা:) রুম নং-০৯ ফোনঃ ০২৮১৮৯০১৪ ই-মেইলঃ ddsurvey-stat@dot.gov.bd |
| ৮. | কর্মচারীদের কম্পিউটার ক্রয় এর অগ্রিম ঋণ সুপারিশ | ৩ কার্যদিবস | (ক) সাদা কাগজে আবেদন; (খ) আবেদনকারীর ৩০০ টাকার নন-জুডিশিয়াল স্ট্যাম্পে অঙ্গিকারনামা। | নিজস্ব ব্যবস্থাপনায়। | বিনা মূল্যে | জনাব মো: আরাফাত হোসেন সহকারী পরিচালক (প্রশাসন) রুম নং-১১ মোবাইলঃ ০১৬৭৬০১৮৭৬৯ ই-মেইলঃ adpur-pro@dot.gov.bd ফোনঃ ০২৫৫০১১৯৬২ | জনাব মোঃ আব্দুর রহমান উপ পরিচালক (প্রশাসন) (অ:দা:) রুম নং-০৯ ফোনঃ ০২৮১৮৯০১৪ ই-মেইলঃ ddsurvey-stat@dot.gov.bd |
| ৯. | কর্মচারীদের অনুকূলে বাসা বরাদ্দ এর সুপারিশ | ১০ কার্য দিবসের মধ্যে আবেদন অগ্রগামী করা হয়। | (ক) সরকারী বাসা বরাদ্দ নীতিমালা ১৯৮২ অনুযায়ী নির্ধারিত ফরমে আবেদন; (খ) মূল বেতনের প্রত্যয়ন পত্র। | (ক) বস্ত্র অধিদপ্তরের ওয়েবসাইট (খ) অধিদপ্তরের হিসাব শাখা | বিনা মূল্যে | জনাব মো: আরাফাত হোসেন সহকারী পরিচালক (প্রশাসন) রুম নং-১১ মোবাইলঃ ০১৬৭৬০১৮৭৬৯ ই-মেইলঃ adpur-pro@dot.gov.bd ফোনঃ ০২৫৫০১১৯৬২ | জনাব মোঃ আব্দুর রহমান উপ পরিচালক (প্রশাসন) (অ:দা:) রুম নং-০৯ ফোনঃ ০২৮১৮৯০১৪ ই-মেইলঃ ddsurvey-stat@dot.gov.bd |

নাগরিক সেবা (হিসাব শাখা):

| ক্র: নং | সেবার নাম | সেবা প্রদানের সর্বোচ্চ সময় | প্রয়োজনীয় কাগজপত্র | প্রয়োজনীয় কাগজপত্র/আবেদন ফরম প্রাপ্তি স্থান | সেবামূল্য এবং পরিশোধ পদ্ধতি (যদি থাকে) | শাখার নাম সহ দায়িত্বপ্রাপ্ত কর্মকর্তার পদবি, রুম নম্বর, জেলা /উপজেলার কোড, অফিসিয়াল টেলিফোন ও ইমেইল | উর্দ্ধতন কর্মকর্তার পদবি, রুম নম্বর, জেলা /উপজেলার কোড অফিসিয়াল টেলিফোন ও ইমেইল |
|---------|--|---|--|---|--|---|--|
| ১ | ২ | ৩ | ৪ | ৫ | ৬ | ৭ | ৮ |
| ১ | পরিচালন বাজেট প্রাক্কলন ও প্রক্ষেপণ প্রস্তুত বা সংশোধন | পূর্ববর্তী অর্থবছরের মধ্যে প্রাপ্ত চাহিদার প্রেক্ষিতে | অর্থ মন্ত্রণালয়, বস্ত্র ও পাট মন্ত্রণালয় এবং বস্ত্র অধিদপ্তরের আওতাধীন কার্যালয় /প্রতিষ্ঠানসমূহ | অনলাইন এবং পত্রের মাধ্যমে | বিনামূল্যে | জনাব গিয়াস উদ্দিন সহকারী পরিচালক (বাজেট ও হিসাব) (অঃদাঃ) রুম নং-৪৬ ফোন: ০২-৮১৮৯১৩৪ ই-মেইল- stat.officer@dot.gov.bd | জনাব এ.কে.এম. রাজিবুর রহমান উপপরিচালক (অর্থ) রুম নং-১০ ফোনঃ০২৫৫০১৩২০২ ই-মেইল- textiledepartment01@gmail.com |
| ২ | পরিচালন বাজেট বিভাজন | বাজেট বরাদ্দ প্রাপ্তির পর ত্রিশ কর্মদিবসের মধ্যে অথবা বার্ষিক কর্মসম্পাদন চুক্তি অনুযায়ী | | অনলাইন এবং পত্রের মাধ্যমে | বিনামূল্যে | | |
| ৩ | পরিচালন বাজেট এর ব্যয় বিবরণী | অর্থবছরের মধ্যে এবং প্রাপ্ত পত্রের সময়সীমা অনুযায়ী প্রতি মাসের ৫ কর্ম দিবসের মধ্যে | | অনলাইন এবং পত্রের মাধ্যমে | বিনামূল্যে | | |
| ৪ | বস্ত্র অধিদপ্তর ও এর অধীনস্থ কার্যালয়/ প্রতিষ্ঠানসমূহের অডিট আপত্তি নিষ্পত্তি করণের কার্যক্রম গ্রহণ | ৫ কর্মদিবসের মধ্যে এবং প্রাপ্ত পত্রের সময়সীমা অনুযায়ী | | অনলাইন এবং পত্রের মাধ্যমে | বিনামূল্যে | | |
| ৫ | বাজেট বাস্তবায়ন ও পরিকল্পনা প্রণয়ন | বাজেট বরাদ্দ প্রাপ্তির ত্রিশ কর্মদিবসের মধ্যে বা বার্ষিক কর্মসম্পাদন চুক্তি অনুযায়ী | | অনলাইন এবং পত্রের মাধ্যমে | বিনামূল্যে | | |
| ৬ | কর ব্যতীত রাজস্ব প্রাপ্তির প্রতিবেদন প্রণয়ন | বাজেট বরাদ্দ প্রাপ্তির ত্রিশ কর্মদিবসের মধ্যে বা বার্ষিক | | অনলাইন এবং পত্রের মাধ্যমে | বিনামূল্যে | | |

| ক্র: নং | সেবার নাম | সেবা প্রদানের সর্বোচ্চ সময় | প্রয়োজনীয় কাগজপত্র | প্রয়োজনীয় কাগজপত্র/আবেদন ফরম প্রাপ্তি স্থান | সেবামূল্য এবং পরিশোধ পদ্ধতি (যদি থাকে) | শাখার নাম সহ দায়িত্বপ্রাপ্ত কর্মকর্তার পদবি, রুম নম্বর, জেলা /উপজেলার কোড, অফিসিয়াল টেলিফোন ও ইমেইল | উর্দ্ধতন কর্মকর্তার পদবি, রুম নম্বর, জেলা /উপজেলার কোড অফিসিয়াল টেলিফোন ও ইমেইল |
|---------|---|--|--------------------------------------|---|--|--|--|
| ১ | ২ | ৩ | ৪ | ৫ | ৬ | ৭ | ৮ |
| | | কর্মসম্পাদন চুক্তি অনুযায়ী | | | | | |
| ৭ | বস্ত্র অধিদপ্তরের যাবতীয় ভাউচার প্রস্তুত | ৫ কর্মদিবসের মধ্যে | বিল প্রাপ্তির স্বীকারপত্র | পত্র বিলের মাধ্যমে | বিনামূল্যে | | |
| ৮ | জ্বালানী প্রদান বিল পরিশোধ | গাড়ী চালকের চাহিদা পত্র | বিল প্রাপ্তির স্বীকারপত্র | পত্র বিলের মাধ্যমে | বিনামূল্যে | | |
| ৯ | বার্ষিক ক্রয় পরিকল্পনা প্রণয়ন | বাজেট বরাদ্দ প্রাপ্তির ত্রিশ কর্মদিবসের মধ্যে বা বার্ষিক কর্মসম্পাদন চুক্তি অনুযায়ী | | অনলাইন এবং পত্রের মাধ্যমে | বিনামূল্যে | | |
| ১০ | সংগ্রহ, সংরক্ষণ ও বিতরণের যাবতীয় কার্যাবলী | তাৎক্ষণিক সরবরাহ | সংশ্লিষ্ট শাখার চাহিদা পত্র | সংশ্লিষ্ট প্রতিষ্ঠানের স্টোর | বিনামূল্যে | জনাব মো: আরাফাত হোসেন সহকারি পরিচালক(প্রশাসন) রুম নং-১১ ফোন:০২-৫৫০১১৯৬২ ই-মেইল arafathurp@gmail.com | জনাব এ.কে.এম. রাজিবুর রহমান উপপরিচালক (অর্থ) রুম নং-১০ ফোন:০২-৫৫০১৩২০২ ই-মেইল- textiledepartment01@gmail.com |
| ১১ | বস্ত্র অধিদপ্তরের রাজস্ব খাতভুক্ত যানবাহন ক্রয় | তাৎক্ষণিক জ্বালানী সরবরাহ | অনুমোদিত টিওএন্ডই | সংশ্লিষ্ট প্রতিষ্ঠানের স্টোর | বিনামূল্যে | | |
| ১২ | অধিদপ্তরের ব্যবহৃত সকল প্রকার আসবাবপত্র সরবরাহ | দরপত্রে উল্লেখিত সময়সীমা অনুযায়ী | সংশ্লিষ্ট শাখার চাহিদা পত্র | সংশ্লিষ্ট প্রতিষ্ঠানের স্টোর | বিনামূল্যে | | |
| ১৩ | বিভিন্ন স্টেশনারি ও মালামাল ক্রয় | দরপত্রে উল্লেখিত সময়সীমা অনুযায়ী | বিভিন্ন শাখা হতে প্রাপ্ত চাহিদা পত্র | সংশ্লিষ্ট প্রতিষ্ঠানের স্টোর | বিনামূল্যে | | |
| ১৪ | প্রাপ্যতা অনুযায়ী অধিদপ্তরের ৪র্থ শ্রেণির কর্মচারীদের জুতা, ছাতা, শীতকালীন পোশাক, গ্রীষ্মকালীন পোশাক ক্রয় ও সরবরাহের ব্যবস্থা করা | দরপত্রে উল্লেখিত সময়সীমা অনুযায়ী | সংশ্লিষ্ট শাখার চাহিদা পত্র | সংশ্লিষ্ট প্রতিষ্ঠানের স্টোর | বিনামূল্যে | | |

জরিপ ও পরিসংখ্যান শাখা:

| ক্র: নং | সেবার নাম | সেবা প্রদানের সর্বোচ্চ সময় | প্রয়োজনীয় কাগজপত্র | প্রয়োজনীয় কাগজপত্র/আবেদন ফরম প্রাপ্তিস্থান | সেবার মূল্য এবং পরিশোধ পদ্ধতি | শাখার নামসহ দায়িত্বপ্রাপ্ত কর্মকর্তা পদবী, রুম নম্বর, জেলা/উপজেলার কোড, অফিসিয়াল ফোন নম্বর ও ই-মেইল | উর্ধ্বতন কর্মকর্তা পদবী, রুম নম্বর, জেলা/উপজেলার কোডসহ, অফিসিয়াল ফোন নম্বর ও ই-মেইল |
|---------|---|--|--|--|-------------------------------|--|--|
| ১ | জাতীয় সংসদের বঙ্গ ও পাট মন্ত্রণালয় সম্পর্কিত স্থায়ী কমিটি চাহিত তথ্য বা প্রতিবেদন | বঙ্গ ও পাট মন্ত্রণালয় নির্ধারিত সময়সীমার মধ্যে | বঙ্গ ও পাট মন্ত্রণালয় কর্তৃক প্রেরিত পত্র | - | বিনামূল্যে | জনাব গিয়াস উদ্দিন পরিসংখ্যান কর্মকর্তা রুম নম্বর-৪৬, ফোন: ০২-৮১৮৯১৩৪ ই-মেইল- stat.officer@dot.gov.bd | জনাব মো: আব্দুর রহমান উপ-পরিচালক (জরিপ ও পরিসংখ্যান) রুম নম্বর-০৯, ফোন: ০২-৮১৮৯০১৪ ই-মেইল- ddsurvey-stat@dot.gov.bd |
| ২ | স্থায়ী কমিটির অধীনস্থ সাব-কমিটি এর চাহিত তথ্য বা প্রতিবেদন | বঙ্গ ও পাট মন্ত্রণালয় নির্ধারিত সময়সীমার মধ্যে | বঙ্গ ও পাট মন্ত্রণালয় কর্তৃক প্রেরিত পত্র | - | বিনামূল্যে | | |
| ৩ | রাষ্ট্রপতির ভাষণ সংক্রান্ত প্রতিবেদন | বঙ্গ ও পাট মন্ত্রণালয় নির্ধারিত সময়সীমার মধ্যে | বঙ্গ ও পাট মন্ত্রণালয় কর্তৃক প্রেরিত পত্র | - | বিনামূল্যে | | |
| ৪ | বার্ষিক কার্যাবলীর প্রতিবেদন প্রস্তুত সংক্রান্ত | বঙ্গ ও পাট মন্ত্রণালয় নির্ধারিত সময়সীমার মধ্যে | বঙ্গ ও পাট মন্ত্রণালয় কর্তৃক প্রেরিত পত্র | - | বিনামূল্যে | | |
| ৫ | সমন্বয় সভা সংক্রান্ত কার্যাবলী | প্রতিমাসের ০১ তারিখের মধ্যে | বঙ্গ ও পাট মন্ত্রণালয় কর্তৃক প্রেরিত পত্র | - | বিনামূল্যে | জনাব মোহাম্মদ মোজাম্মেল হক সহকারী পরিচালক(জরিপ) রুম নম্বর-৪৭, ফোন: ০২-৫৫০১১৯৬২ ই-মেইল- adsurvey@dot.gov.bd | জনাব মো: আব্দুর রহমান উপ-পরিচালক (জরিপ ও পরিসংখ্যান), রুম নম্বর-০৯, ফোন: ০২-৮১৮৯০১৪ ই-মেইল- ddsurvey-stat@dot.gov.bd |
| ৬ | জাতীয় সংসদের প্রশ্নোত্তর সংক্রান্ত কার্যাবলী | বঙ্গ ও পাট মন্ত্রণালয় নির্ধারিত সময়সীমার মধ্যে | বঙ্গ ও পাট মন্ত্রণালয় কর্তৃক প্রেরিত পত্র | - | বিনামূল্যে | | |
| ৭ | সচিব সভায় গৃহীত বঙ্গ অধিদপ্তর সম্পর্কিত সিদ্ধান্ত সমূহের বাস্তবায়ন অগ্রগতি প্রতিবেদন প্রেরণ করা | বঙ্গ ও পাট মন্ত্রণালয় নির্ধারিত সময়সীমার মধ্যে | বঙ্গ ও পাট মন্ত্রণালয় কর্তৃক প্রেরিত পত্র | - | বিনামূল্যে | জনাব গিয়াস উদ্দিন পরিসংখ্যান কর্মকর্তা রুম নম্বর-৪৬, ফোন: ০২-৮১৮৯১৩৪ ই-মেইল- stat.officer@dot.gov.bd | জনাব মো: আব্দুর রহমান উপ-পরিচালক (জরিপ ও পরিসংখ্যান), রুম নম্বর-০৯, ফোন: ০২-৮১৮৯০১৪ ই-মেইল- ddsurvey-stat@dot.gov.bd |

| ক্র: নং | সেবার নাম | সেবা প্রদানে সর্বোচ্চ সময় | প্রয়োজনীয় কাগজপত্র | প্রয়োজনীয় কাগজপত্র/ আবেদন ফরম প্রাপ্তি স্থান | সেবামূল্য এবং পরিশোধ পদ্ধতি (যদি থাকে) | শাখার নামসহ দায়িত্বপ্রাপ্ত কর্মকর্তার পদবী, রুম নম্বর, জেলা/উপজেলার কোড, অফিসিয়াল টেলিফোন ও ইমেইল | উর্ধ্বতন কর্মকর্তার পদবী, রুম নম্বর, জেলা/উপজেলার কোডসহ অফিসিয়াল টেলিফোন ও ইমেইল |
|---------|--|--|--|--|--|--|--|
| ১ | ২ | ৩ | ৪ | ৫ | ৬ | ৭ | ৮ |
| ১ | বস্ত্র অধিদপ্তরের অধীন শিক্ষা প্রতিষ্ঠানের জন্য বাড়িভাড়া করা, চুক্তিপত্র সম্পাদনে সহায়তাদান ও অনুমোদন প্রদান। | সংশ্লিষ্ট প্রতিষ্ঠান হতে আবেদন প্রাপ্তির পর সরকারী আইন ও বিধি প্রতিপালন স্বাপেক্ষে অনুমোদন দেয়া হয়। প্রস্তাব প্রাপ্তির ৭ কর্ম দিবস। | ১। আবেদন পত্র/প্রস্তাব ২। দলিলে চুক্তিপত্র প্রাপ্তিস্থানঃ বস্ত্র অধিদপ্তর | বস্ত্র অধিদপ্তর শিক্ষা (এমআই) শাখা | বিনা মূল্যে | ১। জনাব মোঃ আব্দুস সালাম উপ-পরিচালক (কারিগরি) ফোনঃ ৯১১৬৩৮৫ রুম নং- ১৯ ই-মেইল ddmi@dot.gov.bd ২। জনাব মহাদেব কুমার দেবনাথ উপ-পরিচালক (কারিগরি) ফোনঃ ৯১১৯৮৩৭ রুম নং- ২৭ ই-মেইল admi@dot.gov.bd ৩। জনাব ফরিদা ইয়াসমিন সহকারি পরিচালক (কারিগরি) ফোনঃ রুম নং- ৪০ foridayesmin707@gmail.com | জনাব দিলীপ কুমার সাহা মহাপরিচালক রুম নং-০১ বস্ত্র অধিদপ্তর,ঢাকা ফোনঃ ৯১৩৮৬৬১ |
| ২ | ডিপ্লোমা-ইন টেক্সটাইল ইঞ্জিনিয়ারিং, ডিপ্লোমা ইন জুট টেকনোলজী ও বিএসসি টেক্সটাইল ইঞ্জিনিয়ারিং কোর্সে শিক্ষার্থী ভর্তি কার্যক্রম গ্রহণ এসএসসি ভোকেশনাল। | বাংলাদেশ কারিগরি শিক্ষা বোর্ড (ডিপ্লোমা) ও বাংলাদেশ টেক্সটাইল বিশ্ববিদ্যালয় (বিএসসি) প্রদত্ত সময়সীমার মধ্যে। | চাহিদা পত্রের ভিত্তিতে বস্ত্র অধিদপ্তর | বস্ত্র অধিদপ্তর শিক্ষা (এমআই) শাখা | বস্ত্র অধিদপ্তরের ভর্তি কমিটির নির্ধারিত হারে সরাসরি অথবা টেলিটকের মাধ্যমে ভর্তি ফি গ্রহণ করা হয়। | ৩। জনাব ফরিদা ইয়াসমিন সহকারি পরিচালক (কারিগরি) ফোনঃ রুম নং- ৪০ foridayesmin707@gmail.com | |
| ৩ | গার্মেন্টস এক্সেসরিজ এর সকল কাজ (নিবন্ধন, শিল্প আই আর সি জারির সুপারিশ, আইপি জারি, নিবন্ধন সংশোধন, বিদেশি নাগরিকদের ওয়ার্ক পারমিট, PI ভিশার সুপারিশ ও মেশিন ছাড়করণ) ইত্যাদি। | চেক লিস্টে প্রদত্ত সময় অনুযায়ী। | চেক লিস্ট অনুযায়ী | ওয়ানস্টপ সার্ভিস, বস্ত্র অধিদপ্তর | চেকলিস্ট অনুযায়ী পে-অর্ডার/ চালান | ৪। জনাব কামরুল আলম সহকারি পরিচালক (কারিগরি) ফোনঃ ০২-৮১৮৯৮৪৯ রুম নং- ১৮ fiberalam@gmail.com | |

রপ্তানি শাখা, বাস্তবায়ন শাখা ও পরিকল্পনা শাখা:

| ১ | ২ | ৩ | ৪ | ৫ | ৬ | ৭ | | ৮ | |
|---------|--------------------------------------|----------------------------------|----------------------|---|--|---|--|--|---|
| ক্র: নং | সেবার নাম | সেবা প্রদানের সর্বোচ্চ সময় | প্রয়োজনীয় কাগজপত্র | প্রয়োজনীয় কাগজপত্র/ আবেদন ফরম প্রাপ্তিস্থান | সেবামূল্য ও পরিশোধ পদ্ধতি (যদি থাকে) | শাখার দায়িত্বপ্রাপ্ত কর্মকর্তার নাম, পদবী, রুম নম্বর, জেলা/ উপজেলার কোড, অফিসিয়াল টেলিফোন ও ই-মেইল | | উর্ধ্বতন কর্মকর্তার নাম, পদবী, রুম নম্বর, জেলা/ উপজেলার কোডসহ, অফিসিয়াল টেলিফোন ও ই-মেইল | |
| ১ | সংশ্লিষ্ট প্রতিষ্ঠানের নতুন নথি খোলা | চেক লিফ্টে প্রদত্ত সময় অনুযায়ী | চেক লিফ্ট অনুযায়ী | ওয়ানস্টপ সার্ভিস | বিনামূল্যে | ফরিদা ইয়াসমিন সহকারি পরিচালক (কারি) রুম: ৪০, রপ্তানি শাখা foridayesmin707@gmail.com ফোন: ৫৫০১২১৬৬ | মোঃ আলী আহাব রাখা সহকারি পরিচালক (কারি) রুম: ৩৩, পরিকল্পনা শাখা dotplanning2016@yahoo.com ফোন: ৫৮১৫০২২৫ | মোঃ নিজাম উদ্দিন উপ-পরিচালক (কারি) রপ্তানি শাখা, রুম: ২৬ ddexport@dot.gov.bd ফোন: ৯১১১১০৯ | এম. আবু সাদাত সায়েম উপ-পরিচালক (কারি) পরিকল্পনা শাখা, রুম: ৩১ dotplanning2016@yahoo.com ফোন: ৫৫০১৩২০৩ |
| ২ | প্রস্তাবিত নিবন্ধন | চেক লিফ্টে প্রদত্ত সময় অনুযায়ী | চেক লিফ্ট অনুযায়ী | ওয়ানস্টপ সার্ভিস | বিনিয়োগ অনুযায়ী ৫০০০/১০,০০০/২৫,০০০ /৫০,০০০/১,০০,০০০/- পে-অর্ডার / চালান | ফরিদা ইয়াসমিন সহকারি পরিচালক (কারি) রুম: ৪০, রপ্তানি শাখা foridayesmin707@gmail.com ফোন: ৫৫০১২১৬৬ | মোঃ আলী আহাব রাখা সহকারি পরিচালক (কারি) রুম: ৩৩, পরিকল্পনা শাখা dotplanning2016@yahoo.com ফোন: ৫৮১৫০২২৫ | মোঃ নিজাম উদ্দিন উপ-পরিচালক (কারি) রপ্তানি শাখা, রুম: ২৬ ddexport@dot.gov.bd ফোন: ৯১১১১০৯ | এম. আবু সাদাত সায়েম উপ-পরিচালক (কারি) পরিকল্পনা শাখা, রুম: ৩১ dotplanning2016@yahoo.com ফোন: ৫৫০১৩২০৩ |
| ৩ | বিদ্যমান নিবন্ধন | চেক লিফ্টে প্রদত্ত সময় অনুযায়ী | চেক লিফ্ট অনুযায়ী | ওয়ানস্টপ সার্ভিস | বিনিয়োগ অনুযায়ী ৫০০০/১০,০০০/২৫,০০০ /৫০,০০০/১,০০,০০০/- পে-অর্ডার / চালান | ফরিদা ইয়াসমিন সহকারি পরিচালক (কারি) রুম: ৪০, রপ্তানি শাখা foridayesmin707@gmail.com ফোন: ৫৫০১২১৬৬ | মোঃ আলী আহাব রাখা সহকারি পরিচালক (কারি) রুম: ৩৩, পরিকল্পনা শাখা dotplanning2016@yahoo.com ফোন: ৫৮১৫০২২৫ | মোঃ নিজাম উদ্দিন উপ-পরিচালক (কারি) রপ্তানি শাখা, রুম: ২৬ ddexport@dot.gov.bd ফোন: ৯১১১১০৯ | মোহাম্মদ আলম রেজা উপ-পরিচালক (কারি) পরিকল্পনা শাখা, রুম: ৩৫ dotplanning2016@yahoo.com ফোন: ০২৯১১৩৭৭০ |
| ৪ | বিদ্যমান নিবন্ধন নবায়ন | চেক লিফ্টে প্রদত্ত সময় অনুযায়ী | চেক লিফ্ট অনুযায়ী | ওয়ানস্টপ সার্ভিস | ১০০০/- পে-অর্ডার / চালান | ফরিদা ইয়াসমিন সহকারি পরিচালক (কারি) রুম: ৪০, রপ্তানি শাখা foridayesmin707@gmail.com ফোন: ৫৫০১২১৬৬ | মোঃ আলী আহাব রাখা সহকারি পরিচালক (কারি) রুম: ৩৩, পরিকল্পনা শাখা dotplanning2016@yahoo.com ফোন: ৫৮১৫০২২৫ | মোঃ নিজাম উদ্দিন উপ-পরিচালক (কারি) রপ্তানি শাখা, রুম: ২৬ ddexport@dot.gov.bd ফোন: ৯১১১১০৯ | মোহাম্মদ আলম রেজা উপ-পরিচালক (কারি) পরিকল্পনা শাখা, রুম: ৩৫ dotplanning2016@yahoo.com ফোন: ০২৯১১৩৭৭০ |

| | | | | | | | | | |
|----|--|--|-----------------------|----------------------|-------------------------------|---|--|--|---|
| ৫ | বায়িং হাউজ নিবন্ধন | চেক লিস্টে প্রদত্ত সময় অনুযায়ী | চেক লিষ্ট অনুযায়ী | ওয়ানস্টপ সার্ভিস | ২০,০০০/- পে-অর্ডার / চালান | ফরিদা ইয়াসমিন সহকারি পরিচালক (কারি) রুম: ৪০, রপ্তানি শাখা foridayesmin707@gmail.com ফোন: ৫৫০১২১৬৬ | কামরুল আলম সহকারি পরিচালক (কারি) রুম: ১৮, বাস্তবায়ন শাখা fiberalam@gmail.com ফোনঃ ০২-৮১৮৯৮৪৯ | মোঃ নিজাম উদ্দিন উপ-পরিচালক (কারি) রপ্তানি শাখা, রুম: ২৬ ddexport@dot.gov.bd ফোন: ৯১১১১০৯ | সাইফুর রহমান উপ-পরিচালক (কারি) রুম: ৩৯, বাস্তবায়ন শাখা ddimplement@dot.gov.bd ফোনঃ ৯১১৪২০৯ |
| ৬ | ১ম, ২য় এবং ৩য় এডহক শিল্প আইআরসি জারীর সুপারিশ | চেক লিস্টে প্রদত্ত সময় অনুযায়ী | চেক লিষ্ট অনুযায়ী | ওয়ানস্টপ সার্ভিস | ১,০০০/- পে-অর্ডার / চালান | ফরিদা ইয়াসমিন সহকারি পরিচালক (কারি) রুম: ৪০, রপ্তানি শাখা foridayesmin707@gmail.com ফোন: ৫৫০১২১৬৬ | মোঃ আলী আহাব রাখা সহকারি পরিচালক (কারি) রুম: ৩৩, পরিকল্পনা শাখা dotplanning2016@yahoo.com ফোন: ৫৫১৫০২২৫ | মোঃ নিজাম উদ্দিন উপ-পরিচালক (কারি) রপ্তানি শাখা, রুম: ২৬ ddexport@dot.gov.bd ফোন: ৯১১১১০৯ | এম. আবু সাদাত সায়েম উপ-পরিচালক (কারি) পরিকল্পনা শাখা, রুম: ৩১ dotplanning2016@yahoo.com ফোন: ৫৫০১৩২০৩ |
| ৭ | আইআরসি নিয়মিতকরণের সুপারিশ | চেক লিস্টে প্রদত্ত সময় অনুযায়ী | চেক লিষ্ট অনুযায়ী | ওয়ানস্টপ সার্ভিস | ১,০০০/- পে-অর্ডার / চালান | ফরিদা ইয়াসমিন সহকারি পরিচালক (কারি) রুম: ৪০, রপ্তানি শাখা foridayesmin707@gmail.com ফোন: ৫৫০১২১৬৬ | কামরুল আলম সহকারি পরিচালক (কারি) রুম: ১৮, বাস্তবায়ন শাখা fiberalam@gmail.com ফোনঃ ০২-৮১৮৯৮৪৯ | মোঃ নিজাম উদ্দিন উপ-পরিচালক (কারি) রপ্তানি শাখা, রুম: ২৬ ddexport@dot.gov.bd ফোন: ৯১১১১০৯ | সাইফুর রহমান উপ-পরিচালক (কারি) রুম: ৩৯, বাস্তবায়ন শাখা ddimplement@dot.gov.bd ফোনঃ ৯১১৪২০৯ |
| ৮ | মেশিন ছাড়করণের সুপারিশ | চেক লিস্টে প্রদত্ত সময় অনুযায়ী | চেক লিষ্ট অনুযায়ী | ওয়ানস্টপ সার্ভিস | ১,০০০/- পে-অর্ডার / চালান | ফরিদা ইয়াসমিন সহকারি পরিচালক (কারি) রুম: ৪০, রপ্তানি শাখা foridayesmin707@gmail.com ফোন: ৫৫০১২১৬৬ | কামরুল আলম সহকারি পরিচালক (কারি) রুম: ১৮, বাস্তবায়ন শাখা fiberalam@gmail.com ফোনঃ ০২-৮১৮৯৮৪৯ | মোঃ নিজাম উদ্দিন উপ-পরিচালক (কারি) রপ্তানি শাখা, রুম: ২৬ ddexport@dot.gov.bd ফোন: ৯১১১১০৯ | সাইফুর রহমান উপ-পরিচালক (কারি) রুম: ৩৯, বাস্তবায়ন শাখা ddimplement@dot.gov.bd ফোনঃ ৯১১৪২০৯ |
| ৯ | ইমপোর্ট পারমিট (আইপি) জারীর সুপারিশ | চেক লিস্টে প্রদত্ত সময় অনুযায়ী | চেক লিষ্ট অনুযায়ী | ওয়ানস্টপ সার্ভিস | ১,০০০/- পে-অর্ডার / চালান | ফরিদা ইয়াসমিন সহকারি পরিচালক (কারি) রুম: ৪০, রপ্তানি শাখা foridayesmin707@gmail.com ফোন: ৫৫০১২১৬৬ | কামরুল আলম সহকারি পরিচালক (কারি) রুম: ১৮, বাস্তবায়ন শাখা fiberalam@gmail.com ফোনঃ ০২-৮১৮৯৮৪৯ | মোঃ নিজাম উদ্দিন উপ-পরিচালক (কারি) রপ্তানি শাখা, রুম: ২৬ ddexport@dot.gov.bd ফোন: ৯১১১১০৯ | সাইফুর রহমান উপ-পরিচালক (কারি) রুম: ৩৯, বাস্তবায়ন শাখা ddimplement@dot.gov.bd ফোনঃ ৯১১৪২০৯ |
| ১০ | ইউটিলাইজেশন পারমিট (ইউপি) জারীর সুপারিশ | চেক লিস্টে প্রদত্ত সময় অনুযায়ী | চেক লিষ্ট অনুযায়ী | ওয়ানস্টপ সার্ভিস | ১,০০০/- পে-অর্ডার / চালান | ফরিদা ইয়াসমিন সহকারি পরিচালক (কারি) রুম: ৪০, রপ্তানি শাখা foridayesmin707@gmail.com ফোন: ৫৫০১২১৬৬ | কামরুল আলম সহকারি পরিচালক (কারি) রুম: ১৮, বাস্তবায়ন শাখা fiberalam@gmail.com ফোনঃ ০২-৮১৮৯৮৪৯ | মোঃ নিজাম উদ্দিন উপ-পরিচালক (কারি) রপ্তানি শাখা, রুম: ২৬ ddexport@dot.gov.bd ফোন: ৯১১১১০৯ | সাইফুর রহমান উপ-পরিচালক (কারি) রুম: ৩৯, বাস্তবায়ন শাখা ddimplement@dot.gov.bd ফোনঃ ৯১১৪২০৯ |

| | | | | | | | | | |
|----|--|--|-----------------------|----------------------|------------------------------|---|--|--|---|
| ১৭ | বৈদেশিক ঋণের অনাপত্তি | চেক লিস্টে প্রদত্ত সময় অনুযায়ী | চেক লিষ্ট অনুযায়ী | ওয়ানস্টপ সার্ভিস | ১,০০০/- পে-অর্ডার / চালান | ফরিদা ইয়াসমিন সহকারি পরিচালক (কারি) রুম: ৪০, রপ্তানি শাখা foridayesmin707@gmail.com ফোন: ৫৫০১২১৬৬ | কামরুল আলম সহকারি পরিচালক (কারি) রুম: ১৮, বাস্তবায়ন শাখা fiberalam@gmail.com ফোনঃ ০২-৮১৮৯৮৪৯ | মোঃ নিজাম উদ্দিন উপ-পরিচালক (কারি) রপ্তানি শাখা, রুম: ২৬ ddexport@dot.gov.bd ফোন: ৯১১১১০৯ | সাইফুর রহমান উপ-পরিচালক (কারি) রুম: ৩৯, বাস্তবায়ন শাখা ddimplement@dot.gov.bd ফোনঃ ৯১১৪২০৯ |
| ১৮ | ইমডেমনিটি বন্ড অবমুক্তকরণের সুপারিশ | চেক লিস্টে প্রদত্ত সময় অনুযায়ী | চেক লিষ্ট অনুযায়ী | ওয়ানস্টপ সার্ভিস | ১,০০০/- পে-অর্ডার / চালান | ফরিদা ইয়াসমিন সহকারি পরিচালক (কারি) রুম: ৪০, রপ্তানি শাখা foridayesmin707@gmail.com ফোন: ৫৫০১২১৬৬ | কামরুল আলম সহকারি পরিচালক (কারি) রুম: ১৮, বাস্তবায়ন শাখা fiberalam@gmail.com ফোনঃ ০২-৮১৮৯৮৪৯ | মোঃ নিজাম উদ্দিন উপ-পরিচালক (কারি) রপ্তানি শাখা, রুম: ২৬ ddexport@dot.gov.bd ফোন: ৯১১১১০৯ | সাইফুর রহমান উপ-পরিচালক (কারি) রুম: ৩৯, বাস্তবায়ন শাখা ddimplement@dot.gov.bd ফোনঃ ৯১১৪২০৯ |
| ১৯ | কম্পোজিট সার্টিফিকেট এর জন্য প্রত্যয়ন | চেক লিস্টে প্রদত্ত সময় অনুযায়ী | চেক লিষ্ট অনুযায়ী | ওয়ানস্টপ সার্ভিস | ১,০০০/- পে-অর্ডার / চালান | ফরিদা ইয়াসমিন সহকারি পরিচালক (কারি) রুম: ৪০, রপ্তানি শাখা foridayesmin707@gmail.com ফোন: ৫৫০১২১৬৬ | কামরুল আলম সহকারি পরিচালক (কারি) রুম: ১৮, বাস্তবায়ন শাখা fiberalam@gmail.com ফোনঃ ০২-৮১৮৯৮৪৯ | মোঃ নিজাম উদ্দিন উপ-পরিচালক (কারি) রপ্তানি শাখা, রুম: ২৬ ddexport@dot.gov.bd ফোন: ৯১১১১০৯ | সাইফুর রহমান উপ-পরিচালক (কারি) রুম: ৩৯, বাস্তবায়ন শাখা ddimplement@dot.gov.bd ফোনঃ ৯১১৪২০৯ |
| ২০ | নিবন্ধন সংশোধন (যেকোন অনুচ্ছেদ) | চেক লিস্টে প্রদত্ত সময় অনুযায়ী | চেক লিষ্ট অনুযায়ী | ওয়ানস্টপ সার্ভিস | ১,০০০/- পে-অর্ডার / চালান | ফরিদা ইয়াসমিন সহকারি পরিচালক (কারি) রুম: ৪০, রপ্তানি শাখা foridayesmin707@gmail.com ফোন: ৫৫০১২১৬৬ | কামরুল আলম সহকারি পরিচালক (কারি) রুম: ১৮, বাস্তবায়ন শাখা fiberalam@gmail.com ফোনঃ ০২-৮১৮৯৮৪৯ | মোঃ নিজাম উদ্দিন উপ-পরিচালক (কারি) রপ্তানি শাখা, রুম: ২৬ ddexport@dot.gov.bd ফোন: ৯১১১১০৯ | সাইফুর রহমান উপ-পরিচালক (কারি) রুম: ৩৯, বাস্তবায়ন শাখা ddimplement@dot.gov.bd ফোনঃ ৯১১৪২০৯ |
| ২১ | বন্ডলাইসেন্সে এইচএস কোড সংযোজন | চেক লিস্টে প্রদত্ত সময় অনুযায়ী | চেক লিষ্ট অনুযায়ী | ওয়ানস্টপ সার্ভিস | ১,০০০/- পে-অর্ডার / চালান | ফরিদা ইয়াসমিন সহকারি পরিচালক (কারি) রুম: ৪০, রপ্তানি শাখা foridayesmin707@gmail.com ফোন: ৫৫০১২১৬৬ | কামরুল আলম সহকারি পরিচালক (কারি) রুম: ১৮, বাস্তবায়ন শাখা fiberalam@gmail.com ফোনঃ ০২-৮১৮৯৮৪৯ | মোঃ নিজাম উদ্দিন উপ-পরিচালক (কারি) রপ্তানি শাখা, রুম: ২৬ ddexport@dot.gov.bd ফোন: ৯১১১১০৯ | সাইফুর রহমান উপ-পরিচালক (কারি) রুম: ৩৯, বাস্তবায়ন শাখা ddimplement@dot.gov.bd ফোনঃ ৯১১৪২০৯ |
| ২২ | অনাপত্তি | চেক লিস্টে প্রদত্ত সময় অনুযায়ী | চেক লিষ্ট অনুযায়ী | ওয়ানস্টপ সার্ভিস | ১,০০০/- পে-অর্ডার / চালান | ফরিদা ইয়াসমিন সহকারি পরিচালক (কারি) রুম: ৪০, রপ্তানি শাখা foridayesmin707@gmail.com ফোন: ৫৫০১২১৬৬ | মোঃ আলী আহাব রাখা সহকারি পরিচালক (কারি) রুম: ৩৩, পরিকল্পনা শাখা dotplanning2016@yahoo.com ফোন: ৫৮১৫০২২৫ | মোঃ নিজাম উদ্দিন উপ-পরিচালক (কারি) রপ্তানি শাখা, রুম: ২৬ ddexport@dot.gov.bd ফোন: ৯১১১১০৯ | মোহাম্মদ আলম রেজা উপ-পরিচালক (কারি) পরিকল্পনা শাখা, রুম: ৩৫ dotplanning2016@yahoo.com ফোন: ০২৯১১৩৭৭০ |

পোষকের কাজের চেকলিষ্ট

| | | |
|--|--|---|
| <p>১। নথি খোলা (০৩ কর্মদিবস) সেবা ফি: বিনামূল্য</p> <p>(ক) প্রতিষ্ঠানের প্যাডে আবেদন করতে হবে। (খ) নিবন্ধনের মূল ও সর্বশেষ সংশোধনের কপি। (গ) টিন সার্টিফিকেট (হালনাগাদ) কপি। (ঘ) ট্রেড লাইসেন্স এর (হালনাগাদ) কপি। (ঙ) ভ্যাট এর কপি। (চ) ফায়ার লাইসেন্স এর (হালনাগাদ) কপি। (ছ) লিঃ হলে মেমোরান্ডাম এন্ড আর্টিক্যালস অব এ্যাসোসিয়েশন এবং সার্টিফিকেট অব ইনকর্পোরেশন এর কপি। (জ) সংশ্লিষ্ট সমিতির সদস্য পদের এর কপি। (ঞ) বহতল ভবন হলে ভবনের ফিটনেস/লোড বিয়ারিং সার্টিফিকেট এর কপি। (ট) কলকারখানা ও প্রতিষ্ঠান পরিদর্শন অধিদপ্তর কর্তৃক অনুমোদিত লে-আউট (ঠ) পরিবেশ ছাড়পত্র (প্রযোজ্য ক্ষেত্রে)।</p> | <p>২। অনাপত্তি পত্র (NOC) (০৭ কর্মদিবস) সেবা ফি: মহাপরিচালক বন্দ্র অধিদপ্তর বরারব ১০০০/-পে-অর্ডার /চালান</p> <p>(ক) প্রতিষ্ঠানের প্যাডে আবেদনপত্র (খ) নির্ধারিত নিবন্ধন ফরম (গ) ট্রেড লাইসেন্স (হালনাগাদ) (ঘ) আয়কর প্রত্যয়নপত্র (হালনাগাদ) (ঙ) লিঃ হলে ইনকর্পোরেশন সার্টিফিকেটসহ আর্টিকেলস অব মেমোরেন্ডাম/অংশীদারি প্রতিষ্ঠান হলে, অংশীদারি চুক্তিপত্রসহ এর কপি। (চ) কারখানা জমির দলিলের/ভাড়া কৃত হলে ভাড়ার চুক্তি (ছ) শিল্প উদ্যোক্তাদের নাম ঠিকানা, পদবী ও জাতীয়তার তালিকা মেশিনের সংখ্যা, মূল্যসহকারে (ব্যংকের প্যাডে ব্যংক কর্তৃক সত্যায়িত) (জ) আমদানীতব্য/ সংস্থানতব্য মেশিনারীজের তালিকা (ঝ) ব্যংক সলভেন্সি সার্টিফিকেট।</p> | <p>৩। বায়িং হাউজ নিবন্ধন (২০ কর্মদিবস) সেবা ফি: মহাপরিচালক বন্দ্র অধিদপ্তর বরারব ২০,০০০/-পে-অর্ডার /চালান</p> <p>ক) হালনাগাদ ট্রেড লাইসেন্স খ) হালনাগাদ আয়কর সনদ গ) লিমিটেড কোম্পানির ক্ষেত্রে সার্টিফিকেট অব ইনকর্পোরেশনসহ মেমোরেন্ডাম এন্ড আর্টিকেলস অব এসোসিয়েশনের কপি, অংশীদারি প্রতিষ্ঠান হলে অংশীদারি চুক্তিপত্র এর কপি ঘ) সম্ভাব্য বাৎসরিক টানওভার ঙ) সংশ্লিষ্ট বাণিজ্যিক সংগঠনের সদস্য পদের সনদ চ) নিবন্ধন ফি বাবদ মহাপরিচালক, বন্দ্র অধিদপ্তর বরারব ২০,০০০/- (বিশ হাজার) টাকা ব্যংক ড্রাফট/পে অডার ছ) ব্যংক কর্তৃক আর্থিক স্বচ্ছলতার সনদ জ) অফিস ভাড়ার চুক্তিপত্রের সত্যায়িত কপি ঝ) উদ্যোক্তাগণের জাতীয় পরিচয় পত্রের কপি</p> |
| <p>৪। প্রস্তাবিত নিবন্ধন (২০ কর্মদিবস) সেবা ফি: মহাপরিচালক বন্দ্র অধিদপ্তর বরারব ৫০০০/১০,০০০/২৫০০০/৫০০০০/১০০০০০/-পে-অর্ডার /চালান</p> <p>(ক) প্রতিষ্ঠানের প্যাডে আবেদনপত্র (খ) নির্ধারিত নিবন্ধন ফরম (গ) ট্রেড লাইসেন্স (হালনাগাদ) (ঘ) আয়কর প্রত্যয়নপত্র (হালনাগাদ) (ঙ) লিঃ হলে ইনকর্পোরেশন সার্টিফিকেটসহ আর্টিকেলস অব মেমোরেন্ডাম/অংশীদারি প্রতিষ্ঠান হলে, অংশীদারি চুক্তিপত্রসহ এর কপি (চ) কারখানা জমির দলিলের/ভাড়া কৃত হলে ভাড়ার চুক্তিনামা (ছ) শিল্প উদ্যোক্তাদের নাম ঠিকানা, পদবী ও জাতীয়তার বিবরণ কারখানার লেটার হেড প্যাডে (জ) বহতল ভবন হলে বিল্ডিং/ভবনের উপযুক্ততার সনদ। (ঝ) লোকাল মেশিনারীজ হলে মেশিনক্রয়ের চুক্তিপত্র (ঞ) আমদানীকৃত/ক্রয়কৃত মেশিনারীজের (ট) ব্যংক সলভেন্সি সার্টিফিকেট (ঠ) স্থানীয় অথবা বৈদেশিক ঋণ থাকলে ঋণ সংক্রান্ত যাবতীয় ডকুমেন্টস। (ড) বৈদেশিক উদ্যোক্তা/কর্মচারীর ক্ষেত্রে পাসপোর্ট, পিআই ভিসা/ ওয়ার্ক পারমিট ও ইনক্যাশমেন্ট সার্টিফিকেট।</p> | <p>৫। বিদ্যমান নিবন্ধন (২০ কর্মদিবস) সেবা ফি: মহাপরিচালক বন্দ্র অধিদপ্তর বরারব ৫০০০/১০,০০০/২৫,০০০/৫০,০০০/১,০০,০০০/-পে-অর্ডার /চালান</p> <p>(ক) প্রতিষ্ঠানের প্যাডে আবেদনপত্র (খ) নির্ধারিত নিবন্ধন ফরম (গ) ট্রেড লাইসেন্স (হালনাগাদ) (ঘ) আয়কর প্রত্যয়নপত্র (হালনাগাদ) (ঙ) লিঃ হলে ইনকর্পোরেশন সার্টিফিকেটসহ আর্টিকেলস অব মেমোরেন্ডাম/অংশীদারি প্রতিষ্ঠান হলে, অংশীদারি চুক্তিপত্র (চ) কারখানা জমির দলিল/ভাড়া কৃত হলে ভাড়ার চুক্তি। (ছ) শিল্প উদ্যোক্তাদের নাম ঠিকানা, পদবী ও জাতীয়তার তালিকা মেশিনের সংখ্যা, মূল্যসহকারে (জ) লোকাল মেশিনারীজ হলে মেশিনক্রয়ের চুক্তিপত্র এবং ডেলিভারী চালান (ঝ) আমদানীকৃত/ক্রয়কৃত মেশিনারীজের তালিকা (ঞ) বৈদেশিক উদ্যোক্তা/কর্মচারীর ক্ষেত্রে পাসপোর্ট, পিআই ভিসা/ ওয়ার্ক পারমিট, ইনক্যাশমেন্ট সার্টিফিকেট (ট) যৌথ বিনিয়োগ(joint venture) হলে জয়েন্ট ভেনচার চুক্তিপত্র (ঠ) কলকারখানা ও প্রতিষ্ঠান পরিদর্শন অধিদপ্তর কর্তৃক অনুমোদিত লে-আউট প্লান ও ফ্যাক্টরী লাইসেন্স। (ড) ভবনের উপযুক্ততার সার্টিফিকেট। (ঢ) হালনাগাদ ফায়ার লাইসেন্স (ত) ব্যংক সলভেন্সি সার্টিফিকেট (থ) স্থানীয় অথবা বৈদেশিক ঋণ থাকলে ঋণ সংক্রান্ত যাবতীয় ডকুমেন্টস</p> | <p>৬। ১ম, ২য়, ৩য় এডহক আইআরসি জারীর সুপারিশ (১৫ কর্মদিবস) সেবা ফি: মহাপরিচালক বন্দ্র অধিদপ্তর বরারব ১০০০/-পে-অর্ডার /চালান</p> <p>(ক) প্রতিষ্ঠানের প্যাডে আবেদনপত্র (খ) চালানের ফটোকপি (গ) আমদানীতব্য কীচামালের H.S Code সহ তালিকা (ঘ) আমদানীকৃত/ক্রয়কৃত মেশিনারীজের তালিকা (ঙ) মেশিনক্রয়ের চুক্তিপত্র (চ) কলকারখানা ও প্রতিষ্ঠান পরিদর্শন অধিদপ্তর কর্তৃক অনুমোদিত লে-আউট (ছ) বহতল ভবন হলে লোড বিয়ারিং/ভবনের উপযুক্ততার সার্টিফিকেট। (জ) হালনাগাদ ফায়ার লাইসেন্স (ঝ) ট্রেড লাইসেন্স (হালনাগাদ) (ঞ) কীচামাল আমদানি না করলে ব্যংকের NOC</p> |
| <p>৮। আই আর সি নিয়মিত করণের সুপারিশ (১৫ কর্মদিবস) সেবা ফি: মহাপরিচালক বন্দ্র অধিদপ্তর বরারব ১০০০/-পে-অর্ডার /চালান</p> <p>(ক) প্রতিষ্ঠানের প্যাডে আবেদন (খ) এনটাইটেলমেন্ট পেপারসহ এডহক আইআরসি সুপারিশ পত্রের কপি (গ) আমদানি নিবন্ধন প্রত্যয়ন পত্র (ঘ) আমদানি সনদ নবায়ন বই (ঙ) ব্যংক সলভেন্সি সার্টিফিকেট (চ) কারখানায় সংস্থাপিত মেশিনারীজের তালিকা (ছ) শেষ ৬ (ছয়) মাসের আমদানীকৃত</p> | <p>৯। কারখানার ঠিকানার স্থায়ী পরিবর্তন (১৫ কর্মদিবস) সেবা ফি: মহাপরিচালক বন্দ্র অধিদপ্তর বরারব ১০০০/-পে-অর্ডার /চালান</p> <p>(ক) প্রতিষ্ঠানের প্যাডে আবেদন (খ) ট্রেড লাইসেন্স (গ) আয়কর প্রত্যয়নপত্র (ঘ) বোর্ড অব ডাইরেক্টর রেজুলেশন (ঙ) পরিবর্তিত ঠিকানায় কারখানায় সংস্থাপিত মেশিনারীজের তালিকা (চ) রেজিস্ট্রেশনের ফটোকপি (ছ) কারখানার ভবনের ফিটনেস সার্টিফিকেট (জ)</p> | <p>১০। কারখানার ঠিকানার সাময়িক পরিবর্তন (৭ কর্মদিবস) সেবা ফি: মহাপরিচালক বন্দ্র অধিদপ্তর বরারব ১০০০/-পে-অর্ডার /চালান</p> <p>(ক) প্রতিষ্ঠানের প্যাডে আবেদন (খ) পরিবর্তিত ঠিকানায় ট্রেড লাইসেন্স (গ) আয়কর প্রত্যয়নপত্র (ঘ) বোর্ড অব ডাইরেক্টর রেজুলেশন (ঙ) রেজিস্ট্রেশনের ফটোকপি (চ) পরিবর্তিত ঠিকানায় ভাড়ার চুক্তিপত্র/জমির দলিল (ছ) লিয়েন ব্যংকের অনাপত্তি পত্র।</p> |

| | | |
|--|---|--|
| কাঁচামালের পরিমান ও মূল্য ব্যাংকের প্যাডে (জ) এল, সি এবং বিল অব এন্ট্রি এর সব কাগজপত্র (ঝ) পি.আর.সি | ভাড়ার চুক্তিপত্র/জমির দলিল বা পরিবর্তিত ঠিকানায় ফায়ার লাইসেন্স (ঞ) লে-আউট প্ল্যান (ট) লিয়েন ব্যাংকের অনাপত্তি পত্র | |
| ১১। মালিকানা পরিবর্তন (১০ কর্মদিবস) সেবা ফি: মহাপরিচালক বন্দ্র অধিদপ্তর বরারব ১০০০/-পে-অর্ডার /চালান (ক) প্রতিষ্ঠানের প্যাডে আবেদন (খ) আর.জে.এস.সি (রেজিস্ট্রার অব জয়েন্ট স্টক কোম্পানীজ এন্ড ফার্মস) ফরম-১২ (গ) আর.জে.এস.সি ফরম - ১১৭ (শেয়ার হস্তান্তরের ক্ষেত্রে) (ঘ) বোর্ড অব ডাইরেক্টর রেজুলেশন (ঙ) লিয়েন ব্যাংকের অনাপত্তি পত্র | ১২। বিনিয়োগ / নিবন্ধনের যেকোন অনুচ্ছেদ সংশোধন (১৫ কর্মদিবস) সেবা ফি: মহাপরিচালক বন্দ্র অধিদপ্তর বরারব ১০০০/-পে-অর্ডার /চালান (ক) প্রতিষ্ঠানের প্যাডে আবেদন (খ) বোর্ড অব ডাইরেক্টর রেজুলেশন (গ) মেশিনারীজ আমদানিকৃত হলে এল.সি এবং ইনভয়েজ (ঘ) মেশিন ক্রয়ের চুক্তিপত্র ৩০০ টাকার স্ট্যাম্প নোটারী করতে হবে এবং চালানের কপি। (ঙ) নিবন্ধনের সংশ্লিষ্ট অনুচ্ছেদ সংক্রান্ত তথ্যাদি | ১৩। কম্পোজিট সার্টিফিকেট (১৫ কর্মদিবস) সেবা ফি: মহাপরিচালক বন্দ্র অধিদপ্তর বরারব ১০০০/-পে-অর্ডার /চালান ক) প্রতিষ্ঠানের প্যাডে আবেদন করতে হবে। (খ) নিবন্ধন ও নিবন্ধন সংশোধনের কপি। (গ) কারখানায় সংস্থাপিত মেশিনারীজের তালিকা। (ঘ) বোর্ড অব ডাইরেক্টর রেজুলেশন (ঙ) মেশিনারীজ ক্রয়ের ডকুমেন্টস চ) হালনাগাদ ট্রেড লাইসেন্স। ছ) হালনাগাদ ফায়ার লাইসেন্স। |
| ১৪। ডেফার্ড পেমেণ্ট সুপারিশ প্রদান (১৫ কর্মদিবস) সেবা ফি: মহাপরিচালক বন্দ্র অধিদপ্তর বরারব ১০০০/-পে-অর্ডার /চালান ক) প্রতিষ্ঠানের প্যাডে আবেদন। খ) পিআই/সেলস কন্ট্রাক/ইনভেন্ট এর সত্যায়িত ফটোকপি। গ) এলসির কপি (প্রযোজ্য ক্ষেত্রে)। ঘ) বোর্ড অব ডাইরেক্টর রেজুলেশন এর কপি। ঙ) ব্যাংক অনাপত্তি/ব্যাংক সলভেন্সি এর কপি। চ) আমদানীতব্য মেশিনের তালিকা এর কপি। | ১৫। ইনডেমনিটি বন্ড অবমুক্ত করণের সুপারিশ (১৫ কর্মদিবস) সেবা ফি: মহাপরিচালক বন্দ্র অধিদপ্তর বরারব ১০০০/-পে-অর্ডার /চালান (ক) প্রতিষ্ঠানের প্যাডে আবেদন করতে হবে। (খ) আমদানীকৃত মেশিনের তালিকা। (গ) আমদানীকৃত মেশিনের এলসি, ইনভয়েজ, বিএল এর কপি। (ঘ) ইনডেমনিটি বন্ড এর কপি। ঙ) আমদানীকৃত মেশিন দ্বারা উৎপাদিত পণ্যের পিআরসি ৩ (তিন) বছরের। (চ) সংশ্লিষ্ট সমিতির সুপারিশ পত্র। (ছ) ব্যাংকের সুপারিশ পত্র। | ১৬। ইউটিলাইজেশন পারমিশন (ইউপি) এর সুপারিশ (১৫ কর্মদিবস) সেবা ফি: মহাপরিচালক বন্দ্র অধিদপ্তর বরারব ১০০০/-পে-অর্ডার /চালান (ক) প্রতিষ্ঠানের প্যাডে আবেদন (গ) কাঁচামালের H.S Code সহ তালিকা (ঘ) আমদানীকৃত/ স্থানীয়ভাবে ক্রয়কৃত মেশিনারীজের তালিকা (গ) রপ্তানি এলসি (ব্যাংক কর্তৃক সত্যায়িত) (খ) রপ্তানিতব্য পণ্যের পি আই (প্রোফরমা ইনভয়েস) (চ) মহাপরিচালক, বন্দ্র অধিদপ্তর বরারব ১০০০/- ট্রেজারি চালানের কপি। |
| ১৭। বৈদেশিক ঋণের অনাপত্তি (১৫ কর্মদিবস) সেবা ফি: মহাপরিচালক বন্দ্র অধিদপ্তর বরারব ১০০০/-পে-অর্ডার /চালান ক) প্রতিষ্ঠানের প্যাডে আবেদন। খ) ঋণ অনুমোদনের কপি /পিআই/সেলস কন্ট্রাক (ব্যাংক কর্তৃক সত্যায়িত)। গ) বোর্ড অব ডাইরেক্টর রেজুলেশন এর কপি। ঘ) লিয়েন ব্যাংকের অনাপত্তি এবং সলভেন্সি এর কপি। ঙ) উক্ত ঋণ দ্বারা আমদানীতব্য মেশিনের তালিকা। | ১৮। আইপি জারির সুপারিশ (০৭ কর্মদিবস) সেবা ফি: মহাপরিচালক বন্দ্র অধিদপ্তর বরারব ১০০০/-পে-অর্ডার /চালান (ক) প্রতিষ্ঠানের প্যাডে আবেদন (খ) পি আই (গ) ইনভয়েজ (ঘ) প্যাকিং লিষ্ট (ঙ) বিল অব লেডিং (চ) প্রতিষ্ঠানের নিজস্ব প্যাডে মেশিনারীজ/যন্ত্রাংশের তালিকা ৩ কপি (এমডি কর্তৃক সত্যায়িত) | ১৯। বিদেশি নাগরিকদের ওয়ার্ক পারমিট/ ই-ভিসা/ পি-আই ভিসার অনাপত্তি (১৫ কর্মদিবস) সেবা ফি: মহাপরিচালক বন্দ্র অধিদপ্তর বরারব ১০০০/-পে-অর্ডার /চালান ক) এমডি কর্তৃক সাক্ষরিত আবেদন পত্র (কারখানার প্যাডে)। (খ) মেমোরেন্ডাম অব এ্যাসেসিয়েশন। গ) নিবন্ধনের কপি। ঘ) বোর্ড মিটিং রেজুলেশনের কপি (উক্ত রেজুলেশনে আবেদনকারীর নাম, পদবী, কর্মানুমতি প্রাপ্ত সুবিধাদি ইত্যাদি উল্লেখ থাকতে হবে)। ঙ) নিয়োগপত্র/চুক্তিপত্রের কপি। চ) পিআইভিসা, ইভিসা, বিভিসা সম্মিলিত পূর্ণাঙ্গ পাসপোর্টের কপি। ছ) বিদেশী নাগরিকের শিক্ষাগত ও পেশাগত যোগ্যতা এবং অভিজ্ঞতা সনদপত্রের কপি (ইংরেজীতে)। জ) নিয়োগ বিজ্ঞপ্তির কপি (জাতীয় দৈনিক)। (ঝ) ইতোপূর্বে স্থানীয় কোন প্রতিষ্ঠানের মাধ্যমে কর্মানুমতি গ্রহণ করা হলে উহা বাতিলের কপি, রিলিজ অর্ডারের কপি, আয়কর পরিশোধের প্রত্যয়নপত্র দাখিল করতে হবে। |