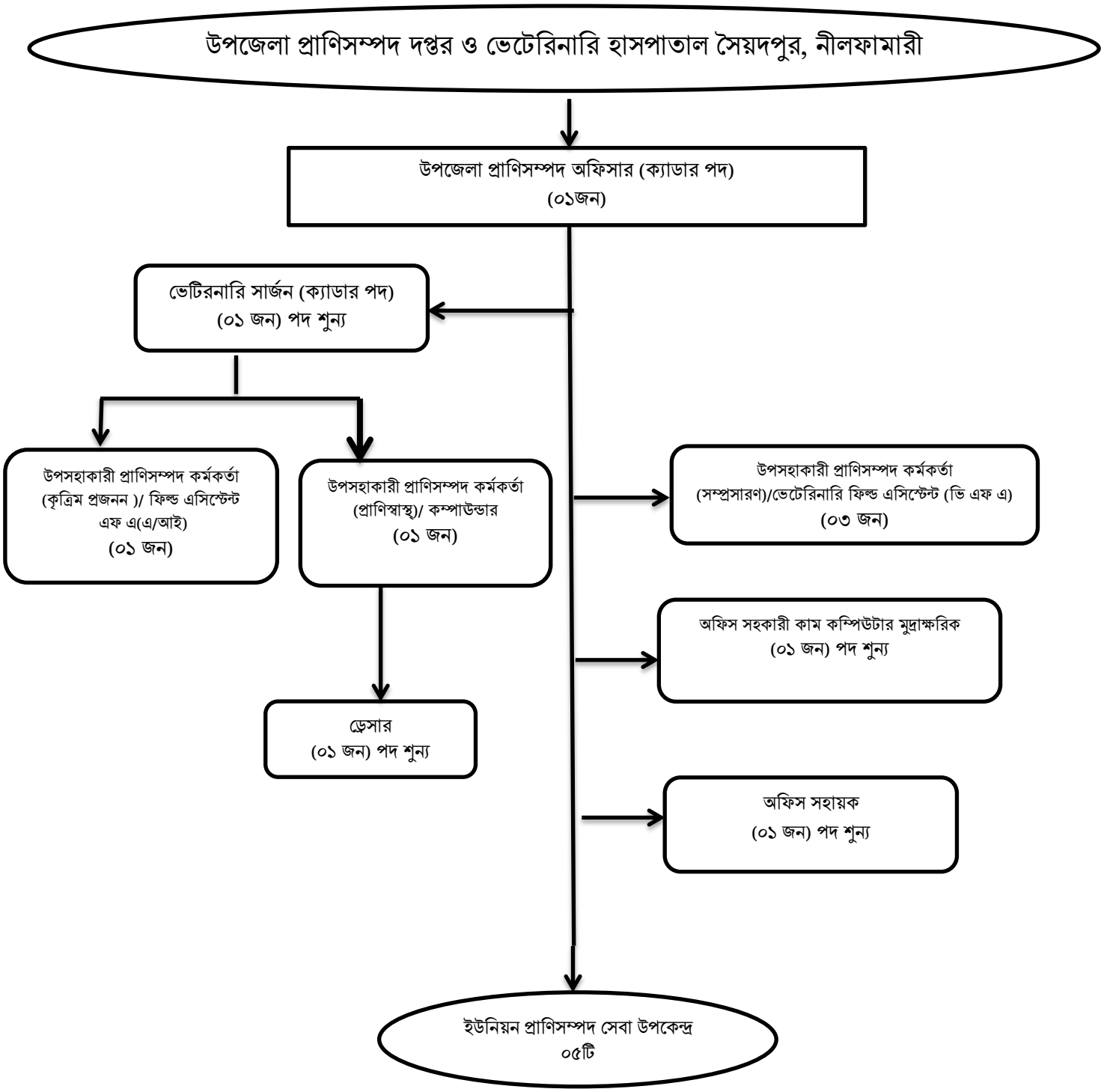উপজেলা প্রাণিসম্পদ দপ্তর ও ভেটেরিনারি হাসপাতাল সৈয়দপুর, নীলফামারী এর সাংগঠনিক কাঠামোঃ