

No: 23.09.0000.035.51.001.26.25

Issue date: 22 June 2026

Agrometeorological Weather Forecast for the period: 22-06-2026 to 30-06-2026.

Accumulated Rainfall (mm)
 Period (22-06-2026 to 30-06-2026)

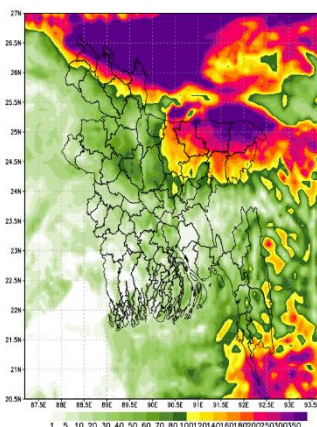

NWP Products (09 KM)

- Country average bright sunshine hour was 2.93 hours per day during 15-06-2026 to 21-06-2026.
- Country average free water loss was 2.89 mm per day during 15-06-2026 to 21-06-2026.

Agrometeorological Weather Forecast for the period: 22-06-2026 to 30-06-2026.

- Bright sunshine hour is likely to be from 2.50 to 4.50 hours per day during this period.
- Average free water loss is likely to be from 2.50 to 4.50 mm per day during this period.
- Light to moderate rain/thunder showers with lightning flashes with temporary gusty/squally wind is likely to occur at few places over Sylhet, Mymensingh, Rangpur & South-eastern part of Chattogram divisions and at one or two places else where over the country during first half of this period.
- Rainfall activities may increase over the country except Rajshahi & Khulna divisions with chance of heavy to very heavy rainfalls at Sylhet, Mymensingh, Rangpur & Chattogram divisions during second half of this period.
- Day temperature is likely to be $(33.5 \pm 2.5)^{\circ}\text{C}$ over the country and night temperature is likely to be $(24.5 \pm 2.5)^{\circ}\text{C}$ over the country during of this period.

Rain Category		Coverage Area
Light Rain	1-10 mm/day	At one or two places: 1-25%
Moderate Rain	11-22 mm/day	At a few places: 26-50%
Moderate Heavy Rain	23-43 mm/day	At many places: 51-75%
Heavy Rain	44-88 mm/day	At most places: 76-100%
Very Heavy Rain	> 88 mm/day	

 (Md. Rubyet Kabir)
 Deputy Director (Current Charge)
 For Director
 Phone: 02-41025713 (Office)

Observed Weather Description Period: 15-06-2026 to 21-06-2026

Name of the Divisions	Name of the Stations	Total Rainfall in (mm)	Normal Rainfall in (mm)	Deviation in %	Total Rainy days	Average Max Humidity in %	Average Min Humidity in %	Average Max temp in °C	Average Normal Max temp in °C	Average Min temp in °C	Average Normal Min temp in
Dhaka	Dhaka	117.4	81	44.9	6	93	63	33.7	32.4	26.4	26.3
	Tangail	39.4	75	-47.5	3	91	62	34.6	32.7	24.9	25.7
	Faridpur	126.2	79	59.7	3	94	63	34.5	32.4	26	25.8
	Madaripur	**	89	***	**	**	**	**	32.5	**	25.9
	Gopalganj	71.7	67	7.0	4	96	68	34.6	33.1	26.2	26.4
	Nikli	82.1	**	***	5	96	78	31.8	**	25.2	**
	Aricha	**	**	***	**	**	**	**	**	**	**
	Narsingdi	**	**	***	**	**	**	**	**	**	**
Narayanganj	24	**	***	3	91	69	33.2	**	25	**	
Mymensingh	Mymensingh	95.6	108	-11.5	7	96	73	31.9	31.6	25.6	25.9
	Netrokona	165.1	111	48.7	7	84	73	31	31.2	25	25.6
Chattogram	Chattogram	44.1	183	-75.9	4	93	72	32	31.4	26.5	25.3
	Sandwip	132	231	-42.9	6	96	74	32	30.8	25.2	25.6
	Sitakunda	**	169	***	**	**	**	**	31.3	**	25.4
	Rangamati	50	131	-61.8	5	88	64	32.1	31.6	24.9	24.7
	Cumilla	126	88	43.2	5	95	71	32.2	31.7	25.9	25.5
	Chandpur	25	87	-71.3	4	98	69	34.2	32.1	26	25.9
	Majidde Court	122	148	-17.6	4	97	70	33.1	31.5	26.2	26
	Feni	56	140	-60.0	4	95	66	33.5	31.2	26.2	25.3
	Hatiya	**	182	***	**	**	**	**	30.8	**	25.8
	Cox's Bazar	151	149	1.3	7	95	71	31.7	30.9	25.7	25.3
	Kutubdia	**	183	***	**	**	**	**	30.9	**	25.6
	Teknaf	**	285	***	**	**	**	**	30.2	**	25.2
	Ambagan	**	163	***	**	**	**	**	31.8	**	25.7
	Bandarban	**	**	***	**	**	**	**	**	**	**
Ramgati	**	**	***	**	**	**	**	**	**	**	
Sylhet	Sylhet	405.2	183	121.4	7	97	79	27.7	31.7	25.9	24.8
	Srimangal	150	99	51.5	7	96	71	32.3	32.3	25	25.1
Rajshahi	Rajshahi	16.6	68	-75.6	2	96	62	35.7	33.7	25.9	26
	Ishurdi	65.6	69	-4.9	5	98	64	34.9	33.3	25.6	26
	Bogura	42.8	74	-42.2	5	96	63	32.7	32.6	25.8	26
	Badalgachi	10.4	94	-88.9	3	94	66	33.4	33.2	25.8	26
	Tarash	33	44	-25.0	2	96	57	33.9	33.5	26.3	26.7
Baghabari	**	**	***	**	**	**	**	**	**	**	
Rangpur	Rangpur	106.9	120	-10.9	7	93	71	32.2	32	24.6	25.5
	Dinajpur	104	90	15.6	7	93	69	33.2	32.6	25	25.3
	Sayedpur	49.9	95	-47.5	5	90	66	32.8	32.4	25	25.5
	Tetulia	237	**	***	7	97	69	31.8	**	24.2	**
	Dimla	210.1	159	32.1	5	97	71	32.1	31.9	24.7	25.1
	Rajarhat	116.8	109	7.2	5	95	72	31.5	32.2	24.6	25
Khulna	Khulna	83	83	0.0	2	95	63	35.5	32.9	26.8	26.3
	Mongla	**	74	***	**	**	**	**	32.6	**	26.6
	Satkhira	103.4	65	59.1	2	94	63	35.1	33.2	27.7	26.4
	Jashore	**	75	***	**	**	**	**	33.6	**	26.1
	Chuadanga	45	69	-34.8	3	95	67	35.1	34	25.9	26.2
	Kumarkhali	122	45	171.1	4	97	61	35.2	33.9	25.1	26.3
	Koyra	**	**	***	**	**	**	**	**	**	**
Barishal	Barishal	30.3	102	-70.3	4	96	68	34.3	31.9	26.9	25.9
	Patuakhali	63.6	134	-52.5	5	99	76	33.8	31.7	26.6	26.1
	Khepupara	55	156	-64.7	3	92	75	32.3	31.4	26.5	26
	Bhola	**	116	***	**	**	**	**	31.5	**	26.1
	Hijla	**	**	***	**	**	**	**	**	**	**

Analyses contained in this bulletin are based on preliminary data. ** Data not received ***Deviation N/A

গণপ্রজাতন্ত্রী বাংলাদেশ সরকার
বাংলাদেশ আবহাওয়া অধিদপ্তর
কৃষি আবহাওয়া মহাশাখা
আবহাওয়া ভবন, ই-২৪, আগারগাঁও, ঢাকা-১২০৭।
www.bmd.gov.bd

নম্বর: ২৩.০৯.০০০০.০৩৫.৫১.০০১.২৬.২৫

তারিখ: ৮ আষাঢ় ১৪৩৩
২২ জুন ২০২৬

কৃষি আবহাওয়া পূর্বাভাসের সময়কাল: ২২-০৬-২০২৬ খ্রিঃ থেকে ৩০-০৬-২০২৬ খ্রিঃ।

Accumulated Rainfall (mm)
Period (22-06-2026 to 30-06-2026)

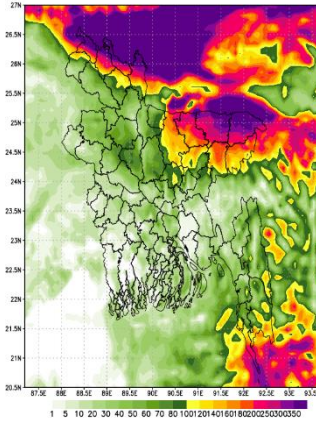

NWP Products (09 KM)

- ১৫-০৬-২০২৬ হতে ২১-০৬-২০২৬ তারিখ পর্যন্ত দেশের দৈনিক উজ্জ্বল সূর্যকিরণ কাল-এর গড় ৩.৬০ ঘন্টা ছিল।
- ১৫-০৬-২০২৬ হতে ২১-০৬-২০২৬ তারিখ পর্যন্ত দেশের দৈনিক বাষ্পীভবনের গড় ২.৯৭ মি.মি. ছিল।

কৃষি আবহাওয়া পূর্বাভাসঃ ২২-০৬-২০২৬ খ্রিঃ থেকে ৩০-০৬-২০২৬ খ্রিঃ।

- এ সপ্তাহে দৈনিক উজ্জ্বল সূর্যকিরণ কাল ৩.৭৫ থেকে ৫.৭৫ ঘন্টার মধ্যে থাকতে পারে।
- এ সপ্তাহে বাষ্পীভবনের দৈনিক গড় ২.৭৫ মি.মি. থেকে ৪.৭৫ মি.মি. থাকতে পারে।
- এই সময়ের প্রথমার্ধে সিলেট, ময়মনসিংহ রংপুর ও চট্টগ্রাম বিভাগের দক্ষিণ-পূর্বাংশে কিছু কিছু স্থানে এবং দেশের অন্যত্র দু-এক স্থানে বজ্রপাতসহ অস্থায়ী দমকা/ ঝড়ো হাওয়ার সাথে বিদ্যুৎ চমকানোসহ হালকা থেকে মাঝারি ধরনের বৃষ্টি/ বজ্রবৃষ্টি হতে পারে।
- এ সময়ের দ্বিতীয়ার্ধে রাজশাহী ও খুলনা বিভাগ ব্যতীত সারাদেশে বৃষ্টিপাতের প্রবণতা বৃদ্ধি পেতে পারে এবং সিলেট, ময়মনসিংহ, রংপুর ও চট্টগ্রাম বিভাগে ভারী থেকে অতি ভারী বৃষ্টিপাতের সম্ভাবনা রয়েছে।
- এ সময়ে সারাদেশে দিনের তাপমাত্রা (৩৩.৫±২.৫)°C এবং রাতের তাপমাত্রা (২৪.৫±২.৫)°C এর মধ্যে থাকতে পারে।

বৃষ্টিপাতের শ্রেণী		বৃষ্টিপাতের আওতাভুক্ত এলাকা
হালকা বৃষ্টি	১-১০ মিঃমিঃ/দিন	দু-এক স্থানে: ১-২৫%
মাঝারি ধরনের বৃষ্টি	১১-২২ মিঃমিঃ/দিন	কিছু কিছু স্থানে: ২৬-৫০%
মাঝারি ধরনের ভারি বৃষ্টি	২৩-৪৩ মিঃমিঃ/দিন	অনেক স্থানে: ৫১-৭৫%
ভারি বৃষ্টি	৪৪-৮৮ মিঃমিঃ/দিন	অধিকাংশ স্থানে: ৭৬-১০০%
অতি ভারি বৃষ্টি	> ৮৮ মিঃমিঃ/দিন	

fuc

(মোঃ বুবাঈয়্যাৎ কবীর)

উপপরিচালক (চলতি দায়িত্ব)

পরিচালকের পক্ষে

টেলিফোন: ০২-৪১০২৫৭১৩ (অফিস)

পর্যবেক্ষণকৃত আবহাওয়া বিবরণীসমূহ, সময়কালঃ ১৫-০৬-২০২৬ থেকে ২১-০৬-২০২৬ খ্রিঃ

বিভাগের নাম	স্টেশনের নাম	মোট বৃষ্টিপাত (মিঃমিঃ)	স্বাভাবিক বৃষ্টিপাত (মিঃমিঃ)	বিদ্যুতি (%)	মোট বৃষ্টিপাতের দিন	সর্বোচ্চ গড় আর্দ্রতা (%)	সর্বোনিম্ন আর্দ্রতা (%)	গড় সর্বোচ্চ তাপমাত্রা (°C)	গড় স্বাভাবিক তাপমাত্রা (°C)	সর্বনিম্ন গড় তাপমাত্রা (°C)	সর্বনিম্ন স্বাভাবিক গড় তাপমাত্রা (°C)
ঢাকা	ঢাকা	১১৭.৪	৮১	৪৫	৬	৯৩	৬৩	৩৩.৭	৩২.৪	২৬.৪	২৬.৩০
	টাঙ্গাইল	৩৯.৪	৭৫	-৪৭	৩	৯১	৬২	৩৪.৬	৩২.৭	২৪.৯	২৫.৭০
	ফরিদপুর	১২৬.২	৭৯	৬০	৩.০	৯৪.০	৬৩.০	৩৪.৫	৩২.৪	২৬.০	২৫.৮
	মাদারীপুর	**	৮৯	***	**	**	**	**	৩২.৫	**	২৫.৯০
	গোপালগঞ্জ	৭১.৭	৬৭	৭	৪	৯৬	৬৮	৩৪.৬	৩৩.১	২৬.২	২৬.৪০
	নিকলী	৮২.১	**	***	৫	৯৬	৭৮	৩১.৮	**	২৫.২	**
	আরিচা	**	**	***	**	**	**	**	**	**	**
	নরসিংদী	**	**	***	**	**	**	**	**	**	**
	নারায়ণগঞ্জ	২৪.০	**	***	৩	৯১	৬৯	৩৩.২	**	২৫	**
ময়মনসিংহ	ময়মনসিংহ	৯৫.৬	১০৮	-১১	৭	৯৬	৭৩	৩১.৯	৩১.৬	২৫.৬	২৫.৯০
	নেত্রকোনা	১৬৫.১	১১১	৪৯	৭	৮৪	৭৩	৩১.০	৩১.২	২৫	২৫.৬০
চট্টগ্রাম	চট্টগ্রাম	৪৪.১	১৮৩	-৭৬	৪	৯৩	৭২	৩২	৩১.৪	২৬.৫	২৫.৩০
	সন্দ্বীপ	১৩২.০	২৩১	-৪৩	৬	৯৬	৭৪	৩২.০	৩০.৮	২৫.২	২৫.৬০
	সীতাকুন্ড	**	১৬৯	***	**	**	**	**	৩১.৩	**	২৫.৪০
	রাঙ্গামাটি	৫০.০	১৩১	-৬২	৫	৮৮	৬৪	৩২.১	৩১.৬	২৪.৯	২৪.৭০
	কুমিল্লা	১২৬.০	৮৮	৪৩	৫	৯৫	৭১	৩২.২	৩১.৭	২৫.৯	২৫.৫০
	চাঁদপুর	২৫.০	৮৭	-৭১	৪	৯৮	৬৯	৩৪.২	৩২.১	২৬	২৫.৯০
	মাইজদীকোর্ট	১২২.০	১৪৮	-১৮	৪	৯৭	৭০	৩৩.১	৩১.৫	২৬.২	২৬.০০
	ফেনী	৫৬.০	১৪০	-৬০	৪	৯৫	৬৬	৩৩.৫	৩১.২	২৬.২	২৫.৩০
	হাতিয়া	**	১৮২	***	**	**	**	**	৩০.৮	**	২৫.৮০
	কক্সবাজার	১৫১.০	১৪৯	১	৭	৯৫	৭১	৩১.৭	৩০.৯	২৫.৭	২৫.৩০
	কুতুবদিয়া	**	১৮৩	***	**	**	**	**	৩০.৯	**	২৫.৬০
	টেকনাফ	**	২৮৫	***	**	**	**	**	৩০.২	**	২৫.২০
	আমবাগান	**	১৬৩	***	**	**	**	**	৩১.৮	**	২৫.৭০
	বান্দরবন	**	**	***	**	**	**	**	**	**	**
	রামগতি	**	**	***	**	**	**	**	**	**	**
সিলেট	সিলেট	৪০৫.২	১৮৩	১২১	৭	৯৭	৭৯	২৭.৭	৩১.৭	২৫.৯	২৪.৮০
	শ্রীমঞ্জল	১৫০.০	৯৯	৫২	৭	৯৬	৭১	৩২.৩	৩২.৩	২৫	২৫.১০
রাজশাহী	রাজশাহী	১৬.৬	৬৮	-৭৬	২	৯৬	৬২	৩৫.৭	৩৩.৭	২৫.৯	২৬.০০
	ঈশ্বরদী	৬৫.৬	৬৯	-৫	৫	৯৮	৬৪	৩৪.৯	৩৩.৩	২৫.৬	২৬.০০
	বগুড়া	৪২.৮	৭৪	-৪২	৫	৯৬	৬৩	৩২.৭	৩২.৬	২৫.৮	২৬.০০
	বদলগাছী	১০.৪	৯৪	-৮৯	৩	৯৪	৬৬	৩৩.৪	৩৩.২	২৫.৮	২৬.০০
	তাড়াশ	৩৩.০	৪৪	-২৫	২	৯৬	৫৭	৩৩.৯	৩৩.৫	২৬.৩	২৬.৭০
	বাঘাবাড়ি	**	**	***	**	**	**	**	**	**	**
রংপুর	রংপুর	১০৬.৯	১২০	-১১	৭	৯৩	৭১	৩২.২	৩২	২৪.৬	২৫.৫০
	দিনাজপুর	১০৪.০	৯০	১৬	৭	৯৩	৬৯	৩৩.২	৩২.৬	২৫.০	২৫.৩০
	সৈয়দপুর	৪৯.৯	৯৫	-৪৭	৫	৯০	৬৬	৩২.৮	৩২.৪	২৫.০	২৫.৫০
	তেঁতুলিয়া	২৩৭.০	**	***	৭	৯৭	৬৯	৩১.৮	**	২৪.২	**
	ডিমলা	২১০.১	১৫৯	৩২	৫	৯৭	৭১	৩২.১	৩১.৯	২৪.৭	২৫.১০
	রাজারহাট	১১৬.৮	১০৯	৭	৫	৯৫	৭২	৩১.৫	৩২.২	২৪.৬	২৫.০০
খুলনা	খুলনা	৮৩.০	৮৩	০	২	৯৫	৬৩	৩৫.৫	৩২.৯	২৬.৮	২৬.৩০
	মংলা	**	৭৪	***	**	**	**	**	৩২.৬	**	২৬.৬০
	সাতক্ষীরা	১০৩.৪	৬৫	৫৯	২	৯৪	৬৩	৩৫.১	৩৩.২	২৭.৭	২৬.৪০
	যশোর	**	৭৫	***	**	**	**	**	৩৩.৬	**	২৬.১০
	চুয়াডাঙ্গা	৪৫.০	৬৯	-৩৫	৩	৯৫	৬৭	৩৫.১	৩৪	২৫.৯	২৬.২০
	কুমারখালী	১২২.০	৪৫	১৭১	৪	৯৭	৬১	৩৫.২	৩৩.৯	২৫.১	২৬.৩০
বরিশাল	কয়রা	**	**	***	**	**	**	**	**	**	**
	বরিশাল	৩০.৩	১০২	-৭০	৪	৯৬	৬৮	৩৪.৩	৩১.৯	২৬.৯	২৫.৯০
	পটুয়াখালী	৬৩.৬	১৩৪	-৫৩	৫	৯৯	৭৬	৩৩.৮	৩১.৭	২৬.৬	২৬.১০
	খেপুপাড়া	৫৫.০	১৫৬	-৬৫	৩	৯২	৭৫	৩২.৩	৩১.৪	২৬.৫	২৬.০০
	ভোলা	**	১১৬	***	**	**	**	**	৩১.৫	**	২৬.১
	হিজলা	**	**	***	**	**	**	**	**	**	**
মনপুরা	**	**	***	**	**	**	**	**	**	**	

Analyses contained in this bulletin are based on preliminary data. ** Data not received ***Deviation N/A