

Government of the People's Republic of Bangladesh
Bangladesh Meteorological Department
Agro-Meteorological Division
Meteorological Complex, E-24,
Agargaon, Dhaka-1207.
www.bmd.gov.bd

No: 23.09.0000.035.51.001.26.01

Issue date: 01 January 2026

Agrometeorological Weather Forecast for the period: 01-01-2026 to 07-01-2026.

Accumulated Rainfall (mm)
Period (01-01-2026 to 07-01-2026)

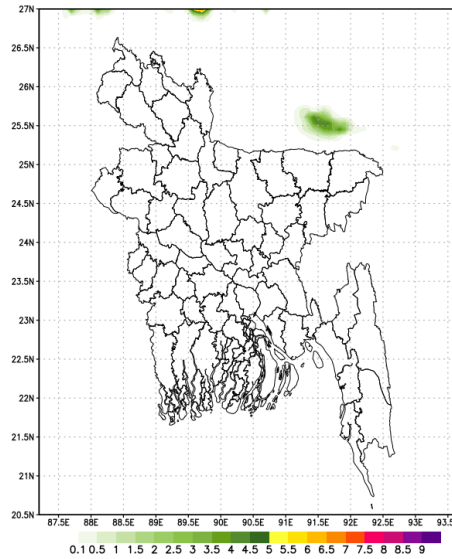

NWP Products (09 KM)

- Country average bright sunshine hour was 2.72 hours per day during 22-12-2025 to 31-12-2025.
- Country average free water loss was 2.23 mm per day during 22-12-2025 to 31-12-2025.

Agrometeorological Weather Forecast for the period: 01-01-2026 to 07-01-2026.

- Bright sunshine hour is likely to be from 3.0 to 5.0 hours per day during this period.
- Average free water loss is likely to be from 1.50 to 3.50 mm per day during this period.
- Weather may remain mainly dry with partly cloudy sky over the country during this period.
- Moderate to thick fog may occur over the country from mid-night to morning and it may continue till noon at places during this period. Fog may occur at places over open areas and river basins from the beginning of the night.
- Mild cold wave (8-10)°C may sweep at places over Rajshahi, Rangpur, Sylhet & Northern part of Khulna Divisions during this period.
- Day temperature over the country is likely to be (20.5±2.5)°C except Chattogram & Barishal division (25±2.5)°C and night temperature is likely to be (11±2)°C over Rajshahi, Rangpur, Mymensingh, Sylhet & Northern part of Khulna divisions and elsewhere it may be (14±2)°C during this period.

(Md. Rubyet Kabir)
Meteorologist
For Director
Phone: 02-41025713 (Office)

Observed Weather Description Period: 22-12-2025 to 31-12-2025

Name of the Divisions	Name of the Stations	Total Rainfall in (mm)	Normal Rainfall in (mm)	Deviation in %	Total Rainy days	Average Max Humidity in %	Average Min Humidity in %	Average Max temp in °C	Average Normal Max temp in °C	Average Min temp in °C	Average Normal Min temp in °C
Dhaka	Dhaka	0	4	-100	0	93	62	23.8	25.2	14.4	13.8
	Tangail	0	3	-100	0	95	75	19.6	24.4	12.4	11.9
	Faridpur	1	3	-66.67	1	96	71	19.5	24.6	11.6	12.7
	Madaripur	**	1	***	**	**	**	**	25.2	**	12.7
	Gopalganj	6	3	100	1	96	68	21.3	23.9	12.4	10.6
	Nikli	0	**	***	0	99	70	21.1	**	12.1	**
	Aricha	0	**	***	0	99	81	19.5	**	13.1	**
	Narsingdi	**	**	***	**	**	**	**	**	**	**
Mymensingh	Mymensingh	0	3	-100	0	98	74	20.2	24.7	13.2	12.3
	Netrokona	0	2	-100	0	99	68	22.6	24.8	13.9	11.9
Chattogram	Chattogram	0	2	-100	0	95	64	24.4	26.1	15.8	14.8
	Sandwip	0	1	-100	0	99	56	24.9	25.7	14	14.6
	Sitakunda	**	1	***	**	**	**	**	26.8	**	12.4
	Rangamati	0	1	-100	0	92	47	24.6	25.7	14.2	13.9
	Cumilla	0	3	-100	0	96	63	22.5	25.3	14	12.7
	Chandpur	0	1	-100	0	98	65	22.1	25.1	15	14.2
	Majdee Court	0	**	***	0	97	64	22.9	25	14.8	14.6
	Feni	0	1	-100	0	96	58	23.5	25.9	13.9	13.2
	Hatiya	**	1	***	**	**	**	**	25.4	**	14.6
	Cox's Bazar	0	2	-100	0	95	59	26.5	27.1	17.1	15.9
	Kutubdia	**	**	***	**	**	**	**	26.1	**	15.5
	Teknaf	**	1	***	**	**	**	**	27.3	**	15.7
	Ambagan	**	**	***	**	**	**	**	27.1	**	14.8
	Bandarban	**	**	***	**	**	**	**	**	**	**
Ramgati	**	**	***	**	**	**	**	**	**	**	
Sylhet	Sylhet	0	4	-100	0	93	53	25.5	25.8	14.6	13.4
	Srimangal	0	5	-100	1	99	62	23.4	25.4	13.8	10.6
Rajshahi	Rajshahi	0.2	4	-95	1	99	68	20	24.2	11.5	11.2
	Isurdi	0	3	-100	0	100	58	20	24.3	11.1	10.9
	Bogura	**	4	***	**	**	**	**	24.9	**	12.3
	Badalgachi	0	**	***	0	100	58	19.1	21.8	12	9.7
	Tarash	0	1	-100	0	97	72	19.3	23.5	12	11.7
Baghabari	**	**	***	**	**	**	**	**	**	**	
Rangpur	Rangpur	0	3	-100	0	98	74	19.2	23.8	12.4	11.7
	Dinajpur	0	4	-100	0	95	70	19.3	23.7	12.1	10.9
	Sayedpur	0	2	-100	0	95	67	19.9	24.1	12.4	11.3
	Tetulia	0	**	***	0	98	73	18.9	**	11.9	**
	Dimla	0	**	***	0	96	89	18.9	24.1	12.2	9.8
	Rajarhat	0	**	***	0	98	75	19.7	23.9	12	9.4
Khulna	Khulna	0	1	-100	0	99	74	21.8	25.3	12.9	12.7
	Mongla	0	**	***	0	98	62	22.1	25.3	13.9	14.2
	Satkhira	0	1	-100	0	96	59	22	25.4	13	12.0
	Jashore	0	3	-100	0	97	66	22.1	25.6	11.3	11.2
	Chuadanga	0	3	-100	0	96	64	20.2	24.6	11.2	11.0
	Kumarkhali	**	1	#VALUE!	**	**	**	**	23.1	**	10.8
	Koyna	**	**	***	**	**	**	**	**	**	**
Barishal	Barishal	0	1	-100	0	100	65	22.2	25.5	13.2	12.3
	Patuakhali	0	1	-100	0	100	64	23.3	25.7	14.1	13.8
	Khepupara	0	2	-100	0	100	54	23.4	25.9	13.2	13.7
	Bhola	0	**	***	0	99	69	22.8	25.6	13.1	13
	Hijla	**	**	***	**	**	**	**	**	**	**
	Monpura	**	**	***	**	**	**	**	**	**	**

Analyses contained in this bulletin are based on preliminary data. ** Data not received ***Deviation N/A

গণপ্রজাতন্ত্রী বাংলাদেশ সরকার
বাংলাদেশ আবহাওয়া অধিদপ্তর
কৃষি আবহাওয়া মহাশাখা
আবহাওয়া ভবন, ই-২৪, আগারগাঁও, ঢাকা-১২০৭।
www.bmd.gov.bd

নম্বর: ২৩.০৯.০০০০.০৩৫.৫১.০০১.২৬.০১

তারিখঃ ১৭ পৌষ ১৪৩২
০১ জানুয়ারী ২০২৬

কৃষি আবহাওয়া পূর্বাভাসের সময়কাল: ০১-০১-২০২৬ খ্রিঃ থেকে ০৭-০১-২০২৬ খ্রিঃ।

Accumulated Rainfall (mm)
Period (01-01-2026 to 07-01-2026)

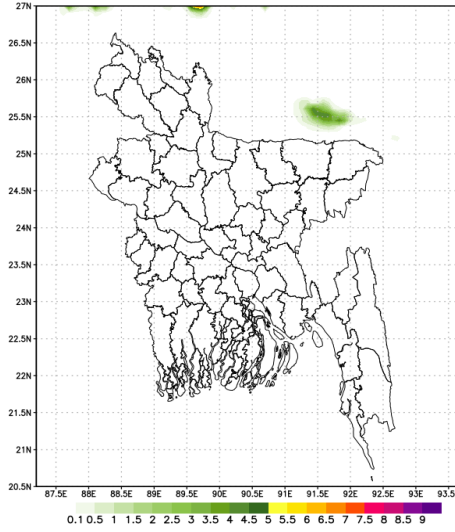

NWP Products (09 KM)

- ২২-১২-২০২৫ হতে ৩১-১২-২০২৫ তারিখ পর্যন্ত দেশের দৈনিক উজ্জ্বল সূর্যকিরণ কাল-এর গড় ২.৭২ ঘন্টা ছিল।
- ২২-১২-২০২৫ হতে ৩১-১২-২০২৫ তারিখ পর্যন্ত দেশের দৈনিক বাষ্পীভবনের গড় ২.২৩ মি.মি. ছিল।

কৃষি আবহাওয়া পূর্বাভাসঃ ০১-০১-২০২৬ খ্রিঃ থেকে ০৭-০১-২০২৬ খ্রিঃ।

- এ সপ্তাহে দৈনিক উজ্জ্বল সূর্যকিরণ কাল ৩.০ থেকে ৫.০ ঘন্টার মধ্যে থাকতে পারে।
- এ সপ্তাহে বাষ্পীভবনের দৈনিক গড় ১.৫০ মি.মি. থেকে ৩.৫০ মি.মি. থাকতে পারে।
- এই সময়ে আংশিক মেঘলা আকাশসহ সারা দেশের আবহাওয়া প্রধানত শুষ্ক থাকতে পারে।
- এ সময়ে সারা দেশে মধ্যরাত থেকে সকাল পর্যন্ত মাঝারি থেকে ঘন কুয়াশা পরতে পারে এবং কোথাও কোথাও দুপুর পর্যন্ত অব্যাহত থাকতে পারে। খোলা স্থান এবং নদী অববাহিকার কোথাও কোথাও রাতের শুরু থেকে কুয়াশা পড়তে পারে।
- এই সময়ে রাজশাহী, রংপুর, সিলেট এবং খুলনা বিভাগের উত্তরাঞ্চলের কোথাও কোথাও মৃদু শৈত্যপ্রবাহ (৮-১০) °C বয়ে যেতে পারে।
- এ সময়ে দিনের তাপমাত্রা চট্টগ্রাম ও বরিশাল বিভাগ (২৫±২.৫) °C ব্যতিত সারা দেশে (২০.৫±২.৫) °C এবং রাতের তাপমাত্রা রাজশাহী, রংপুর, ময়মনসিংহ, সিলেট এবং খুলনা বিভাগের উত্তরাঞ্চলে (১১±২) °C ও অন্যান্য স্থানে (১৪±২) °C এর মধ্যে থাকতে পারে।

মোঃ রুবান্নিয়াৎ কবীর)

আবহাওয়াবিদ

পরিচালকের পক্ষে

টেলিফোন: ০২-৪১০২৫৭১৩ (অফিস)

পর্যবেক্ষণকৃত আবহাওয়া বিবরণীসমূহ, সময়কালঃ ২২-১২-২০২৫ থেকে ৩১-১২-২০২৫ খ্রিঃ

বিভাগের নাম	স্টেশনের নাম	মোট বৃষ্টিপাত (মিঃমিঃ)	স্বাভাবিক বৃষ্টিপাত (মিঃমিঃ)	বিচ্যুতি (%)	মোট বৃষ্টিপাতের দিন	সর্বোচ্চ গড় আর্দ্রতা (%)	সর্বোনিম্ন আর্দ্রতা (%)	গড় সর্বোচ্চ তাপমাত্রা (°C)	গড় স্বাভাবিক তাপমাত্রা (°C)	সর্বনিম্ন গড় তাপমাত্রা (°C)	সর্বনিম্ন স্বাভাবিক গড় তাপমাত্রা (°C)
ঢাকা	ঢাকা	০	৪	-১০০	০	৯৩	৬২	২৩.৮	২৫.২	১৪.৪	১৩.৮০
	টাঙ্গাইল	০	৩	-১০০	০	৯৫	৭৫	১৯.৬	২৪.৪	১২.৪	১১.৯০
	ফরিদপুর	১	৩	-৬৬.৭	১	৯৬	৭১	১৯.৫	২৪.৬	১১.৬	১২.৭০
	মাদারীপুর	**	১	***	**	**	**	**	২৫.২	**	১২.৭০
	গোপালগঞ্জ	৬	৩	১০০.০	১	৯৬	৬৮	২১.৩	২৩.৯	১২.৪	১০.৬০
	নিকলী	০	**	***	০	৯৯	৭০	২১.১	**	১২.১	**
	আরিচা	০	**	***	০	৯৯	৮১	১৯.৫	**	১৩.১	**
	নরসিংদী	**	**	***	**	**	**	**	**	**	**
	নারায়ণগঞ্জ	০	**	***	০	৯৪	৫৮	২২.৫	**	১২.৯	**
ময়মনসিংহ	ময়মনসিংহ	০	৩	-১০০.০	০	৯৮	৭৪	২০.২	২৪.৭	১৩.২	১২.৩০
	নেত্রকোনা	০	২	-১০০.০	০	৯৯	৬৮	২২.৬	২৪.৮	১৩.৯	১১.৯০
চট্টগ্রাম	চট্টগ্রাম	০	২	-১০০.০	০	৯৫	৬৪	২৪.৪	২৬.১	১৫.৮	১৪.৮০
	সন্দ্বীপ	০	১	-১০০.০	০	৯৯	৫৬	২৪.৯	২৫.৭	১৪	১৪.৬০
	সীতাকুণ্ড	**	১	***	**	**	**	**	২৬.৮	**	১২.৪০
	রাঙ্গামাটি	০	১	-১০০.০	০	৯২	৪৭	২৪.৬	২৫.৭	১৪.২	১৩.৯০
	কুমিল্লা	০	৩	-১০০.০	০	৯৬	৬৩	২২.৫	২৫.৩	১৪	১২.৭০
	চাঁদপুর	০	১	-১০০.০	০	৯৮	৬৫	২২.১	২৫.১	১৫	১৪.২০
	মাইজদীকোর্ট	০	**	***	০	৯৭	৬৪	২২.৯	২৫	১৪.৮	১৪.৬০
	ফেনী	০	১	-১০০.০	০	৯৬	৫৮	২৩.৫	২৫.৯	১৩.৯	১৩.২০
	হাতিয়া	**	১	***	**	**	**	**	২৫.৪	**	১৪.৬০
	কক্সবাজার	০	২	-১০০.০	০	৯৫	৫৯	২৬.৫	২৭.১	১৭.১	১৫.৯০
	কুতুবদিয়া	**	**	***	**	**	**	**	২৬.১	**	১৫.৫০
	টেকনাফ	**	১	***	**	**	**	**	২৭.৩	**	১৫.৭০
	আমবাগান	**	**	***	**	**	**	**	২৭.১	**	১৪.৮০
	বান্দরবন	**	**	***	**	**	**	**	**	**	**
রামগতি	**	**	***	**	**	**	**	**	**	**	
সিলেট	সিলেট	০	৪	-১০০.০	০	৯৩	৫৩	২৫.৫	২৫.৮	১৪.৬	১৩.৪০
	শ্রীমঙ্গল	০	৫	-১০০.০	১	৯৯	৬২	২৩.৪	২৫.৪	১৩.৮	১০.৬০
রাজশাহী	রাজশাহী	০.২	৪	-৯৫.০	১	৯৯	৬৮	২০.০	২৪.২	১১.৫	১১.২০
	ঈশ্বরদী	০	৩	-১০০.০	০	১০০	৫৮	২০	২৪.৩	১১.১	১০.৯০
	বগুড়া	**	৪	***	**	**	**	**	২৪.৯	**	১২.৩০
	বদলগাছী	০	**	***	০	১০০	৫৮	১৯.১	২১.৮	১২.০	৯.৭০
	তাড়াশ	০	১	-১০০.০	০	৯৭	৭২	১৯.৩	২৩.৫	১২	১১.৭০
	বাঘাবাড়ি	**	**	***	**	**	**	**	**	**	**
রংপুর	রংপুর	০	৩	-১০০.০	০	৯৮	৭৪	১৯.২	২৩.৮	১২.৪	১১.৭০
	দিনাজপুর	০	৪	-১০০.০	০	৯৫	৭০	১৯.৩	২৩.৭	১২.১	১০.৯০
	সৈয়দপুর	০	২	-১০০.০	০	৯৫	৬৭	১৯.৯	২৪.১	১২.৪	১১.৩০
	ঠেঁতুলিয়া	০	**	***	০	৯৮	৭৩	১৮.৯	**	১১.৯	**
	ডিমলা	০	**	***	০	৯৬	৮৯	১৮.৯	২৪.১	১২.২	৯.৮০
	রাজারহাট	০	**	***	০	৯৮	৭৫	১৯.৭	২৩.৯	১২.০	৯.৪০
খুলনা	খুলনা	০	১	-১০০.০	০	৯৯	৭৪	২১.৮	২৫.৩	১২.৯	১২.৭০
	মংলা	০	**	***	০	৯৮	৬২	২২.১	২৫.৩	১৩.৯	১৪.২০
	সাতক্ষীরা	০	১	-১০০.০	০	৯৬	৫৯	২২.০	২৫.৪	১৩.০	১২.০০
	যশোর	০	৩	-১০০.০	০	৯৭	৬৬	২২.১	২৫.৬	১১.৩	১১.২০
	চুয়াডাঙ্গা	০	৩	-১০০.০	০	৯৬	৬৪	২০.২	২৪.৬	১১.২	১১.০০
	কুমারখালী	**	১	#ঠঅটউ!	**	**	**	**	২৩.১	**	১০.৮০
	কয়রা	**	**	***	**	**	**	**	**	**	**
বরিশাল	বরিশাল	০	১	-১০০	০	১০০	৬৫	২২.২	২৫.৫	১৩.২	১২.৩০
	পটুয়াখালী	০	১	-১০০	০	১০০	৬৪	২৩.৩	২৫.৭	১৪.১	১৩.৮০
	খেপুপাড়া	০	২	-১০০	০	১০০	৫৪	২৩.৪	২৫.৯	১৩.২	১৩.৭০
	ভোলা	০	**	***	০	৯৯	৬৯	২২.৮	২৫.৬	১৩.১	১৩.০০
	হিজলা	**	**	***	**	**	**	**	**	**	**
	মনপুরা	**	**	***	**	**	**	**	**	**	**