

Government of the People's Republic of Bangladesh
Bangladesh Meteorological Department
Agro-Meteorological Division
Meteorological Complex, E-24,
Agargaon, Dhaka-1207.
www.bmd.gov.bd

No: 23.09.0000.035.51.001.25.45

Issue date: 16 November 2025

Agrometeorological Weather Forecast for the period: 16-11-2025 to 22-11-2025.

Accumulated Rainfall (mm)
Period (16-11-2025 to 22-11-2025)

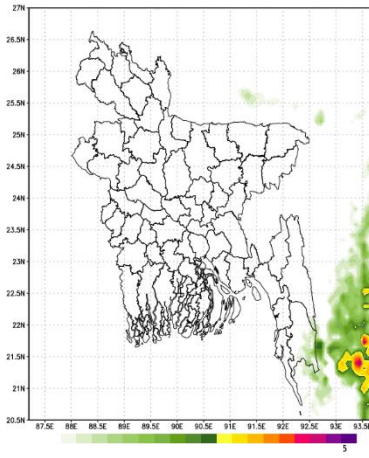

NWP Products (09 KM)

Accumulated Rainfall (mm)
Period (23-11-2025 to 30-11-2025)

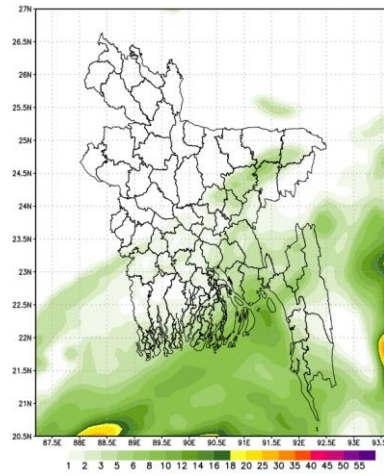

- Country average bright sunshine hour was 7.73 hours per day during 08-11-2025 to 14-11-2025.
- Country average free water loss was 3.03 mm per day during 08-11-2025 to 14-11-2025.

Agrometeorological Weather Forecast for the period: 16-11-2025 to 22-11-2025.

- Bright sunshine hour is likely to be from 6.5 to 8.5 hours per day during this period.
- Average free water loss is likely to be from 2.25 to 4.25 mm per day during this period.
- Weather may remain mainly dry with partly cloudy sky over the country during this period.
- Light to moderate fog is likely to occur over the country from mid night till morning.
- Day temperature over the country is likely to be $(30\pm 2)^{\circ}\text{C}$ and night temperature is likely to be $(19\pm 2)^{\circ}\text{C}$ except Rangpur, Rajshahi & Sylhet division $(15\pm 2)^{\circ}\text{C}$ over the country.

(Md. Rubyet Kabir)
Meteorologist
For Director
Phone: 02-41025713 (Office)

Observed Weather Description Period: 08-11-2025 to 14-11-2025

Name of the Divisions	Name of the Stations	Total Rainfall in (mm)	Normal Rainfall in (mm)	Deviation in %	Total Rainy days	Average Max Humidity in %	Average Min Humidity in %	Average Max temp in °C	Average Normal Max temp in °C	Average Min temp in °C	Average Normal Min temp in °C
Dhaka	Dhaka	0	13	-100	0	79	40	30.7	30.1	21.2	20.1
	Tangail	0	5	-100	0	93	43	30.1	30.2	18	19.1
	Faridpur	0	16	-100	0	90	44	30.2	29.9	18	19.9
	Madaripur	0	11	-100	0	97	48	29.3	30.3	18.3	20.0
	Gopalganj	0	59	-100	0	96	50	29.9	29.7	17.4	18.8
	Nikli	0	***	***	0	95	54	31.2	**	19.6	**
	Aricha	0	***	***	0	93	46	30.3	**	20	**
	Narsingdi	**	***	***	**	**	**	**	**	**	**
Mymensingh	Narayanganj	0	***	***	0	89	40	30.6	**	19.7	**
	Mymensingh	0	6	-100	0	96	48	30.9	29.8	19.3	18.9
Chattogram	Netrokona	0	3	-100	0	98	51	31.3	30.1	18.9	19.2
	Chattogram	0	20	-100	0	87	47	31.4	30.2	22.5	21.0
	Sandwip	0	19	-100	0	97	51	32.2	30	20.1	20.9
	Sitakunda	**	18	***	**	**	**	**	30.8	**	19.4
	Rangamati	0	18	-100	0	79	45	31.3	29.7	20.3	20.2
	Cumilla	0	12	-100	0	94	54	31.3	29.9	19.9	19.4
	Chandpur	0	18	-100	0	94	50	30.8	30.1	22	20.6
	Majdee Cour	0	20	-100	0	94	52	30.6	29.7	21.3	21.2
	Feni	0	13	-100	0	95	47	31.7	30.1	19.6	19.7
	Hatiya	0	26	-100	0	99	55	30.1	29.8	20.3	20.8
	Cox's Bazar	0	32	-100	0	87	50	32	30.8	23	21.9
	Kutubdia	**	20	***	**	**	**	**	29.7	**	21.2
	Teknaf	**	22	***	**	**	**	**	30.6	**	21.6
	Ambagan	**	16	***	**	**	**	**	31.5	**	20.8
	Bandarban	**	***	***	**	**	**	**	**	**	**
Ramgati	**	***	***	**	**	**	**	**	**	**	
Sylhet	Sylhet	0	10	-100	0	94	54	30.2	30	21	19.3
	Srimangal	0	10	-100	0	99	52	31.2	29.8	18.9	17.4
Rajshahi	Rajshahi	0	5	-100	0	96	39	29.6	29.8	15.2	18.2
	Iskhuri	0	7	-100	0	100	37	29.6	29.9	16.5	18.2
	Bogura	**	2	***	**	**	**	**	30.6	**	19.1
	Badalgachi	0	***	***	0	97	45	29.8	29.9	16	17.2
	Tarash	0	5	-100	0	93	48	29	29.8	18.3	19.6
Baghabari	**	***	***	**	**	**	**	**	**	**	
Rangpur	Rangpur	0	4	-100	0	94	41	30.8	28.9	17.7	18.3
	Dinajpur	0	3	-100	0	93	41	30.2	29.4	16.6	17.4
	Sayedpur	0	4	-100	0	91	45	31.5	29.4	16.6	18.0
	Tetulia	0	***	***	0	98	40	30.1	**	14.9	**
	Dimla	0	***	***	0	96	45	30.6	30.5	16.9	17.0
	Rajarhat	0	***	***	0	97	47	30.8	29.2	16.5	17.4
Khulna	Khulna	0	19	-100	0	95	51	30.2	30.4	18.3	20.2
	Mongla	0	21	-100	0	97	49	30.3	30.1	18.8	21.1
	Satkhira	**	16	***	**	**	**	**	30.5	**	19.3
	Jashore	0	14	-100	0	96	47	30.1	30.8	16.5	18.5
	Chuadanga	0	8	-100	0	97	42	29.5	30.4	16.2	18.4
	Kumarkhali	0	9	-100	0	97	53	30.1	29.8	17.3	19.8
	Koyna	**	***	***	**	**	**	**	**	**	**
Barishal	Barishal	0	25	-100	0	99	47	30.6	30.2	18.5	19.7
	Patuakhali	0	21	-100	0	100	55	30.4	30.0	19.6	20.8
	Khepupara	0	26	-100	0	99	48	30.4	29.9	18.6	20.7
	Bhola	0	22	-100	0	99	50	31	30.2	18.5	20.1
	Hijla	**	***	***	**	**	**	**	**	**	**
	Monpura	**	***	***	**	**	**	**	**	**	**

Analyses contained in this bulletin are based on preliminary data. ** Data not received ***Deviation

গণপ্রজাতন্ত্রী বাংলাদেশ সরকার
বাংলাদেশ আবহাওয়া অধিদপ্তর
কৃষি আবহাওয়া মহাশাখা
আবহাওয়া ভবন, ই-২৪, আগারগাঁও, ঢাকা-১২০৭।
www.bmd.gov.bd

নম্বর: ২৩.০৯.০০০০.০৩৫.৫১.০০১.২৫.৪৫

তারিখঃ ০১ অগ্রহায়ণ ১৪৩২
১৬ নভেম্বর ২০২৫

কৃষি আবহাওয়া পূর্বাভাসের সময়কাল: ১৬-১১-২০২৫ খ্রিঃ থেকে ২২-১১-২০২৫ খ্রিঃ।

Accumulated Rainfall (mm)
Period (16-11-2025 to 22-11-2025)

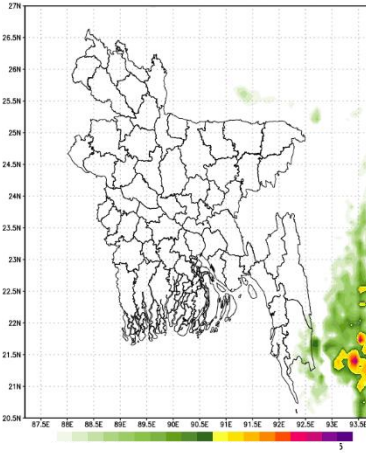

NWP Products (09 KM)

Accumulated Rainfall (mm)
Period (23-11-2025 to 30-11-2025)

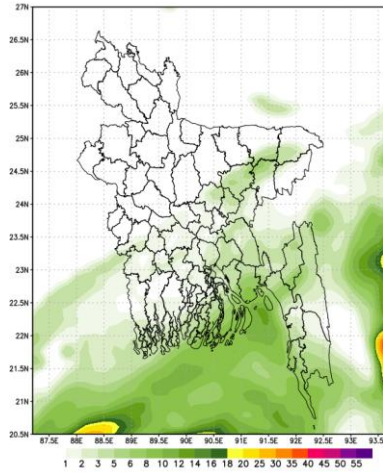

- ০৮-১১-২০২৫ হতে ১৪-১১-২০২৫ তারিখ পর্যন্ত দেশের দৈনিক উজ্জ্বল সূর্যকিরণ কাল-এর গড় ৭.৭৩ ঘন্টা ছিল।
- ০৮-১১-২০২৫ হতে ১৪-১১-২০২৫ তারিখ পর্যন্ত দেশের দৈনিক বাষ্পীভবনের গড় ৩.০৩ মি.মি. ছিল।

কৃষি আবহাওয়া পূর্বাভাসঃ ০৯-১১-২০২৫ খ্রিঃ থেকে ১৫-১১-২০২৫ খ্রিঃ।

- এ সপ্তাহে দৈনিক উজ্জ্বল সূর্যকিরণ কাল ৬.৫ থেকে ৮.৫ ঘন্টার মধ্যে থাকতে পারে।
- এ সপ্তাহে বাষ্পীভবনের দৈনিক গড় ২.২৫ মি.মি. থেকে ৪.২৫ মি.মি. থাকতে পারে।
- এই সময়ে আংশিক মেঘলা আকাশসহ সারা দেশের আবহাওয়া প্রধানত শুষ্ক থাকতে পারে।
- এই সময়ে সারাদেশে মধ্যরাত থেকে সকাল পর্যন্ত হালকা থেকে মাঝারি কুয়াশা পড়ার সম্ভাবনা রয়েছে।
- এ সময়ে সারা দেশে দিনের তাপমাত্রা $(৩০ \pm ২)^\circ\text{C}$ এবং রংপুর, রাজশাহী ও সিলেট বিভাগ $(১৫ \pm ২)^\circ\text{C}$ ব্যতিত রাতের তাপমাত্রা $(১৯ \pm ২)^\circ\text{C}$ এর মধ্যে থাকতে পারে।

[Signature]

(মোঃ রুবাঈগ্যাং কবীর)

আবহাওয়াবিদ

পরিচালকের পক্ষে

টেলিফোন: ০২-৪১০২৫৭১৩ (অফিস)

পর্যবেক্ষণকৃত আবহাওয়া বিবরণীসমূহ, সময়কালঃ ০৮-১১-২০২৫ থেকে ১৪-১১-২০২৫ খ্রিঃ

বিভাগের নাম	স্টেশনের নাম	মোট বৃষ্টিপাত (মিঃমিঃ)	স্বাভাবিক বৃষ্টিপাত (মিঃমিঃ)	বিচ্যুতি (%)	মোট বৃষ্টিপাতের দিন	সর্বোচ্চ গড় আর্দ্রতা (%)	সর্বনিম্ন আর্দ্রতা (%)	গড় সর্বোচ্চ তাপমাত্রা (°C)	গড় স্বাভাবিক তাপমাত্রা (°C)	সর্বনিম্ন গড় তাপমাত্রা (°C)	সর্বনিম্ন স্বাভাবিক গড় তাপমাত্রা (°C)
ঢাকা	ঢাকা	০.০	১৩	-১০০	০	৭৯	৪০	৩০.৭	৩০.১	২১.২	২০.১০
	টাঙ্গাইল	০.০	৫	-১০০	০	৯৩	৪৩	৩০.১	৩০.২	১৮	১৯.১০
	ফরিদপুর	০.০	১৬	-১০০	০.০	৯০.০	৪৪.০	৩০.২	২৯.৯	১৮.০	১৯.৯
	মাদারীপুর	০.০	১১	-১০০	০	৯৭	৪৮	২৯.৩	৩০.৩	১৮.৩	২০.০০
	গোপালগঞ্জ	০.০	৫৯	-১০০	০	৯৬	৫০	২৯.৯	২৯.৭	১৭.৪	১৮.৮০
	নিকলী	০.০	***	***	০	৯৫	৫৪	৩১.২	**	১৯.৬	**
	আরিচা	০.০	***	***	০	৯৩	৪৬	৩০.৩	**	২০	**
	নারসিংদী	**	***	***	**	**	**	**	**	**	**
নারায়ণগঞ্জ	০.০	***	***	০	৮৯	৪০	৩০.৬	**	১৯.৭	**	
ময়মনসিংহ	ময়মনসিংহ	০.০	৬	-১০০	০	৯৬	৪৮	৩০.৯	২৯.৮	১৯.৩	১৮.৯০
	নেত্রকোনা	০.০	৩	-১০০	০	৯৮	৫১	৩১.৩	৩০.১	১৮.৯	১৯.২০
চট্টগ্রাম	চট্টগ্রাম	০.০	২০	-১০০	০	৮৭	৪৭	৩১.৪	৩০.২	২২.৫	২১.০০
	সদ্বীপ	০.০	১৯	-১০০	০	৯৭	৫১	৩২.২	৩০	২০.১	২০.৯০
	সীতাকুন্ড	**	১৮	***	**	**	**	**	৩০.৮	**	১৯.৪০
	রাঙ্গামাটি	০.০	১৮	-১০০	০	৭৯	৪৫	৩১.৩	২৯.৭	২০.৩	২০.২০
	কুমিল্লা	০.০	১২	-১০০	০	৯৪	৫৪	৩১.৩	২৯.৯	১৯.৯	১৯.৪০
	চাঁদপুর	০.০	১৮	-১০০	০	৯৪	৫০	৩০.৮	৩০.১	২২	২০.৬০
	মাইজদীকোর্ট	০.০	২০	-১০০	০	৯৪	৫২	৩০.৬	২৯.৭	২১.৩	২১.২০
	ফেনী	০.০	১৩	-১০০	০	৯৫	৪৭	৩১.৭	৩০.১	১৯.৬	১৯.৭০
	হাতিয়া	০.০	২৬	-১০০	০	৯৯	৫৫	৩০.১	২৯.৮	২০.৩	২০.৮০
	কক্সবাজার	০.০	৩২	-১০০	০	৮৭	৫০	৩২.০	৩০.৮	২৩.০	২১.৯০
	কুতুবদিয়া	**	২০	***	**	**	**	**	২৯.৭	**	২১.২০
	টেকনাফ	**	২২	***	**	**	**	**	৩০.৬	**	২১.৬০
	আমবাগান	**	১৬	***	**	**	**	**	৩১.৫	**	২০.৮০
	বান্দরবন	**	***	***	**	**	**	**	**	**	**
রামগতি	**	***	***	**	**	**	**	**	**	**	
সিলেট	সিলেট	০.০	১০	-১০০	০	৯৪	৫৪	৩০.২	৩০	২১	১৯.৩০
	শ্রীমঙ্গল	০.০	১০	-১০০	০	৯৯	৫২	৩১.২	২৯.৮	১৮.৯	১৭.৪০
রাজশাহী	রাজশাহী	০.০	৫	-১০০	০	৯৬	৩৯	২৯.৬	২৯.৮	১৫.২	১৮.২০
	ঈশ্বরদী	০.০	৭	-১০০	০	১০০	৩৭	২৯.৬	২৯.৯	১৬.৫	১৮.২০
	বগুড়া	**	২	***	**	**	**	**	৩০.৬	**	১৯.১০
	বদলগাছী	০.০	***	***	০	৯৭	৪৫	২৯.৮	২৯.৯	১৬.০	১৭.২০
	তাড়াশ	০.০	৫	-১০০	০	৯৩	৪৮	২৯	২৯.৮	১৮.৩	১৯.৬০
বাঘাবাড়ি	**	***	***	**	**	**	**	**	**	**	
রংপুর	রংপুর	০.০	৪	-১০০	০	৯৪	৪১	৩০.৮	২৮.৯	১৭.৭	১৮.৩০
	দিনাজপুর	০.০	৩	-১০০	০	৯৩	৪১	৩০.২	২৯.৪	১৬.৬	১৭.৪০
	সৈয়দপুর	০.০	৪	-১০০	০	৯১	৪৫	৩১.৫	২৯.৪	১৬.৬	১৮.০০
	শেতুলিয়া	০.০	***	***	০	৯৮	৪০	৩০.১	**	১৪.৯	**
	ডিমলা	০.০	***	***	০	৯৬	৪৫	৩০.৬	৩০.৫	১৬.৯	১৭.০০
	রাজারহাট	০.০	***	***	০	৯৭	৪৭	৩০.৮	২৯.২	১৬.৫	১৭.৪০
খুলনা	খুলনা	০.০	১৯	-১০০	০	৯৫	৫১	৩০.২	৩০.৪	১৮.৩	২০.২০
	মংলা	০.০	২১	-১০০	০	৯৭	৪৯	৩০.৩	৩০.১	১৮.৮	২১.১০
	সাতক্ষীরা	**	১৬	***	**	**	**	**	৩০.৫	**	১৯.৩০
	যশোর	০.০	১৪	-১০০	০	৯৬	৪৭	৩০.১	৩০.৮	১৬.৫	১৮.৫০
	চুয়াডাঙ্গা	০.০	৮	-১০০	০	৯৭	৪২	২৯.৫	৩০.৪	১৬.২	১৮.৪০
	কুমারখালী	০.০	৯	-১০০	০	৯৭	৫৩	৩০.১	২৯.৮	১৭.৩	১৯.৮০
	কয়রা	**	***	***	**	**	**	**	**	**	**
বরিশাল	বরিশাল	০.০	২৫	-১০০	০	৯৯	৪৭	৩০.৬	৩০.২	১৮.৫	১৯.৭০
	পটুয়াখালী	০.০	২১	-১০০	০	১০০	৫৫	৩০.৪	৩০	১৯.৬	২০.৮০
	খেপুপাড়া	০.০	২৬	-১০০	০	৯৯	৪৮	৩০.৪	২৯.৯	১৮.৬	২০.৭০
	ভোলা	০.০	২২	-১০০	০.০	৯৯.০	৫০.০	৩১.০	৩০.২	১৮.৫	২০.১
	হিজলা	**	***	***	**	**	**	**	**	**	**
	মনপুরা	**	***	***	**	**	**	**	**	**	**

Analyses contained in this bulletin are based on preliminary data. ** Data not received ***Deviation N/A