

Government of the People's Republic of Bangladesh
Bangladesh Meteorological Department
Agro-Meteorological Division
Meteorological Complex, E-24,
Agargaon, Dhaka-1207.
www.bmd.gov.bd

No: 23.09.0000.035.51.001.25.47

Issue date: 01 December 2025

Agrometeorological Weather Forecast for the period: 01-12-2025 to 07-12-2025.

Accumulated Rainfall (mm)
Period (01-12-2025 to 07-12-2025)

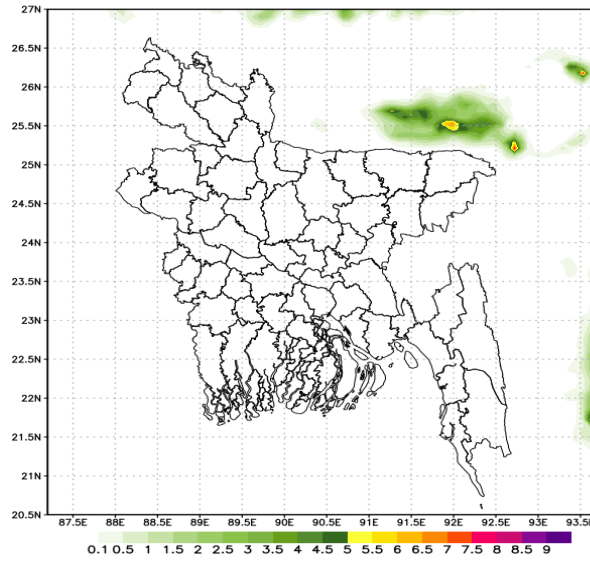

- Country average bright sunshine hour was 7.19 hours per day during 22-11-2025 to 30-11-2025.
- Country average free water loss was 3.03 mm per day during 22-11-2025 to 30-11-2025.

Agrometeorological Weather Forecast for the period: 01-12-2025 to 07-12-2025.

- Bright sunshine hour is likely to be from 5.5 to 7.5 hours per day during this period.
- Average free water loss is likely to be from 2.0 to 4.0 mm per day during this period.
- Weather may remain mainly dry with partly cloudy sky over the country during this period.
- Light to moderate fog may occur in Sylhet, Mymensingh, Rangpur, Rajshahi divisions and river basins & adjoining areas from midnight to morning and in other parts of the country from late night to morning during this period.
- Day temperature over the country is likely to be $(29\pm 2)^{\circ}\text{C}$ and night temperature is likely to be $(16\pm 2)^{\circ}\text{C}$ except Rangpur, Rajshahi, Mymensingh & Sylhet division $(13.5\pm 2)^{\circ}\text{C}$ over the country.

(Md. Rubyet Kabir)
Meteorologist
For Director
Phone: 02-41025713 (Office)

Observed Weather Description Period: 22-11-2025 to 30-11-2025

Name of the Divisions	Name of the Stations	Total Rainfall in (mm)	Normal Rainfall in (mm)	Deviation in %	Total Rainy days	Average Max Humidity in %	Average Min Humidity in %	Average Max temp in °C	Average Normal Max temp in °C	Average Min temp in °C	Average Normal Min temp in °C
Dhaka	Dhaka	0	5	-100	0	85	37	29.6	28.6	18.7	17.4
	Tangail	0	4	-100	0	93	41	29.6	28.3	16.1	15.9
	Faridpur	0	6	-100	0	95	43	29.1	28.2	16.2	16.8
	Madaripur	0	6	***	0	87	44	28.4	28.8	15.8	16.7
	Gopalganj	0	2	***	0	96	47	28.9	28.6	15.4	16
	Nikli	0	**	***	0	98	50	29.3	**	16.7	**
	Aricha	0	**	***	0	96	48	29.4	**	17.3	**
	Narsingdi	**	**	***	**	**	**	**	**	**	**
	Narayanganj	**	**	***	**	**	**	**	**	**	**
Mymensingh	Mymensingh	0	3	-100	0	99	47	29.4	28.3	15.9	15.8
	Netrokona	0	**	***	0	99	45	26.3	28.6	16	16.1
Chattogram	Chattogram	0	8	-100	0	95	46	29.8	29	18.6	18.4
	Sandwip	**	6	***	**	**	**	**	28.7	**	17.9
	Sitakunda	**	10	***	**	**	**	**	29.6	**	16.2
	Rangamati	0	5	-100	0	96	29	32.6	28.4	19.1	17.5
	Cumilla	0	6	-100	0	98	76	29.7	28.6	15.2	16.2
	Chandpur	0	5	-100	0	97	45	29.7	28.5	18.5	17.9
	Maijdee Court	0	8	-100	0	96	45	29.1	28.3	18.2	18.5
	Feni	0	9	-100	0	95	38	30.8	29	15.6	16.8
	Hatiya	**	2	***	**	**	**	**	28.5	**	17.9
	Cox's Bazar	0	6	-100	0	91	49	30.1	29.8	19.7	19.2
	Kutubdia	**	7	***	**	**	**	**	29.1	**	18.6
	Teknaf	**	7	***	**	**	**	**	29.6	**	19
	Ambagan	**	1	***	**	**	**	**	29.1	**	17.9
	Bandarban	**	**	***	**	**	**	**	**	**	**
Ramgati	**	**	***	**	**	**	**	**	**	**	
Sylhet	Sylhet	0	6	-100	0	91	41	29.2	28.7	16.2	16.9
	Srimangal	0	5	-100	0	100	43	29.7	28.5	14.2	14.1
Rajshahi	Rajshahi	0	**	***	0	96	44	28.3	28.2	14.9	15
	Ishurdi	0	4	-100	0	100	35	28.6	28.2	15	14.9
	Bogura	**	2	***	**	**	**	**	29.1	**	16.1
	Badalgachi	0	**	***	0	100	33	29.1	28.5	14.7	14.7
	Tarash	0	**	***	0	96	38	28.9	28.7	16.4	16.8
	Baghabari	**	**	***	**	**	**	**	**	**	**
Rangpur	Rangpur	0	1	***	0	96	43	29.5	27.6	16.6	15.5
	Dinajpur	0	**	***	0	95	47	29	28.0	15.3	14.5
	Sayedpur	0	**	***	0	92	44	30.1	28.0	15.9	15.1
	Tetulia	0	**	***	0	98	41	28.3	**	13.2	**
	Dimla	0	**	***	0	96	63	29	28.2	15.4	14.9
	Rajarhat	0	**	***	0	97	44	29.2	27.6	15	14.4
	Khulna	0	7	-100	0	98	58	29.3	28.7	16.8	16.9
Khulna	Mongla	**	7	***	**	**	**	**	28.4	**	18.3
	Satkhira	0	6	***	0	96	41	28.5	28.9	16.4	15.9
	Jashore	**	4	***	**	**	**	**	29.1	**	15.1
	Chuadanga	0	1	-100	0	97	48	28.5	28.5	14.8	15.2
	Kumarkhali	**	**	***	**	**	**	**	28.4	**	16.9
	Koyra	**	**	***	**	**	**	**	**	**	**
	Barishal	Barishal	0	9	-100	0	100	39	29.3	28.8	16.1
Patuakhali		0	10	-100	0	100	52	29.5	28.6	17.1	17.8
Khepupara		0	7	***	0	99	42	29.7	28.7	15.1	17.6
Bhola		0	10	-100	0	99	45	29.9	28.9	15.6	16.9
Hijla		**	**	***	**	**	**	**	**	**	**
Monpura		**	**	***	**	**	**	**	**	**	**

Analyses contained in this bulletin are based on preliminary data. ** Data not received ***Deviation N/A

গণপ্রজাতন্ত্রী বাংলাদেশ সরকার
বাংলাদেশ আবহাওয়া অধিদপ্তর
কৃষি আবহাওয়া মহাশাখা
আবহাওয়া ভবন, ই-২৪, আগারগাঁও, ঢাকা-১২০৭।
www.bmd.gov.bd

নম্বর: ২৩.০৯.০০০০.০৩৫.৫১.০০১.২৫.৪৭

তারিখঃ ১৬ অগ্রহায়ণ ১৪৩২
০১ ডিসেম্বর ২০২৫

কৃষি আবহাওয়া পূর্বাভাসের সময়কাল: ০১-১২-২০২৫ খ্রিঃ থেকে ০৭-১২-২০২৫ খ্রিঃ।

Accumulated Rainfall (mm)
Period (01-12-2025 to 07-12-2025)

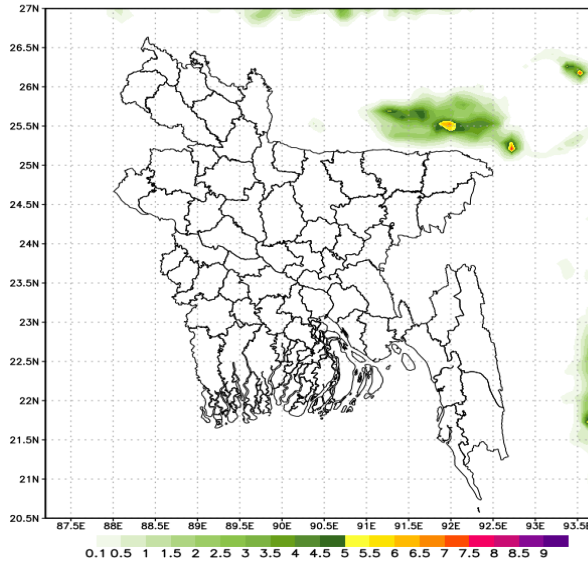

NWP Products (09 KM)

- ২২-১১-২০২৫ হতে ৩০-১১-২০২৫ তারিখ পর্যন্ত দেশের দৈনিক উজ্জ্বল সূর্যকিরণ কাল-এর গড় ৭.১৯ ঘন্টা ছিল।
- ২২-১১-২০২৫ হতে ৩০-১১-২০২৫ তারিখ পর্যন্ত দেশের দৈনিক বাষ্পীভবনের গড় ৩.০৩ মি.মি. ছিল।

কৃষি আবহাওয়া পূর্বাভাসঃ ০১-১২-২০২৫ খ্রিঃ থেকে ০৭-১২-২০২৫ খ্রিঃ।

- এ সপ্তাহে দৈনিক উজ্জ্বল সূর্যকিরণ কাল ৫.৫ থেকে ৭.৫ ঘন্টার মধ্যে থাকতে পারে।
- এ সপ্তাহে বাষ্পীভবনের দৈনিক গড় ২.০ মি.মি. থেকে ৪.০ মি.মি. থাকতে পারে।
- এই সময়ে আংশিক মেঘলা আকাশসহ সারা দেশের আবহাওয়া প্রধানত শুষ্ক থাকতে পারে।
- এ সময় সিলেট, ময়মনসিংহ রংপুর, রাজশাহী বিভাগে এবং নদী অববাহিকা ও তৎসংলগ্ন এলাকায় মধ্য রাত হতে সকাল পর্যন্ত এবং দেশের অন্যত্র শেষ রাত হতে সকাল পর্যন্ত হালকা থেকে মাঝারি ধরনের কুয়াশা পরতে পারে।
- এ সময়ে সারা দেশে দিনের তাপমাত্রা $(২৯\pm ২)^\circ\text{C}$ এবং রংপুর, রাজশাহী, ময়মনসিংহ ও সিলেট বিভাগ $(১৩.৫\pm ২)^\circ\text{C}$ ব্যতিত রাতের তাপমাত্রা $(১৬\pm ২)^\circ\text{C}$ এর মধ্যে থাকতে পারে।

(মোঃ রুবাঈয়্যাৎ কবীর)

আবহাওয়াবিদ

পরিচালকের পক্ষে

টেলিফোন: ০২-৪১০২৫৭১৩ (অফিস)

পর্যবেক্ষণকৃত আবহাওয়া বিবরণীসমূহ, সময়কালঃ ২২-১১-২০২৫ থেকে ৩০-১১-২০২৫ খ্রিঃ

বিভাগের নাম	স্টেশনের নাম	মোট বৃষ্টিপাত (মিঃমিঃ)	স্বাভাবিক বৃষ্টিপাত (মিঃমিঃ)	বিভ্রান্তি (%)	মোট বৃষ্টিপাতের দিন	সর্বোচ্চ গড় আর্দ্রতা (%)	সর্বোনিম্ন আর্দ্রতা (%)	গড় সর্বোচ্চ তাপমাত্রা (°C)	গড় স্বাভাবিক তাপমাত্রা (°C)	সর্বনিম্ন গড় তাপমাত্রা (°C)	সর্বনিম্ন স্বাভাবিক গড় তাপমাত্রা (°C)
ঢাকা	ঢাকা	০.০	৫	-১০০	০	৮৫	৩৭	২৯.৬	২৮.৬	১৮.৭	১৭.৪০
	টাঙ্গাইল	০.০	৪	-১০০	০	৯৩	৪১	২৯.৬	২৮.৩	১৬.১	১৫.৯০
	ফরিদপুর	০.০	৬	-১০০	০.০	৯৫.০	৪৩.০	২৯.১	২৮.২	১৬.২	১৬.৮
	মাদারীপুর	০.০	৬	***	০	৮৭	৪৪	২৮.৪	২৮.৮	১৫.৮	১৬.৭০
	গোপালগঞ্জ	০.০	২	***	০	৯৬	৪৭	২৮.৯	২৮.৬	১৫.৪	১৬.০০
	নিকলী	০.০	**	***	০	৯৮	৫০	২৯.৩	**	১৬.৭	**
	আরিচা	০.০	**	***	০	৯৬	৪৮	২৯.৪	**	১৭.৩	**
	নরসিংদী	**	**	***	**	**	**	**	**	**	**
ময়মনসিংহ	নারায়ণগঞ্জ	**	**	***	**	**	**	**	**	**	**
	ময়মনসিংহ	০.০	৩	-১০০	০	৯৯	৪৭	২৯.৪	২৮.৩	১৫.৯	১৫.৮০
চট্টগ্রাম	নেত্রকোনা	০.০	**	***	০	৯৯	৪৫	২৬.৩	২৮.৬	১৬	১৬.১০
	চট্টগ্রাম	০.০	৮	-১০০	০	৯৫	৪৬	২৯.৮	২৯	১৮.৬	১৮.৪০
	সন্দ্বীপ	**	৬	***	**	**	**	**	২৮.৭	**	১৭.৯০
	সীতাকুণ্ড	**	১০	***	**	**	**	**	২৯.৬	**	১৬.২০
	রাঙ্গামাটি	০.০	৫	-১০০	০	৯৬	২৯	৩২.৬	২৮.৪	১৯.১	১৭.৫০
	কুমিল্লা	০.০	৬	-১০০	০	৯৮	৭৬	২৯.৭	২৮.৬	১৫.২	১৬.২০
	চাঁদপুর	০.০	৫	-১০০	০	৯৭	৪৫	২৯.৭	২৮.৫	১৮.৫	১৭.৯০
	মাইজদীকোর্ট	০.০	৮	-১০০	০	৯৬	৪৫	২৯.১	২৮.৩	১৮.২	১৮.৫০
	ফেনী	০.০	৯	-১০০	০	৯৫	৩৮	৩০.৮	২৯	১৫.৬	১৬.৮০
	হাতিয়া	**	২	***	**	**	**	**	২৮.৫	**	১৭.৯০
	কক্সবাজার	০.০	৬	-১০০	০	৯১	৪৯	৩০.১	২৯.৮	১৯.৭	১৯.২০
	কুতুবদিয়া	**	৭	***	**	**	**	**	২৯.১	**	১৮.৬০
	টেকনাফ	**	৭	***	**	**	**	**	২৯.৬	**	১৯.০০
	আমবাগান	**	১	***	**	**	**	**	২৯.১	**	১৭.৯০
	বান্দরবন	**	**	***	**	**	**	**	**	**	**
	রামগতি	**	**	***	**	**	**	**	**	**	**
সিলেট	সিলেট	০.০	৬	-১০০	০	৯১	৪১	২৯.২	২৮.৭	১৬.২	১৬.৯০
	শ্রীমঙ্গল	০.০	৫	-১০০	০	১০০	৪৩	২৯.৭	২৮.৫	১৪.২	১৪.১০
রাজশাহী	রাজশাহী	০.০	**	***	০	৯৬	৪৪	২৮.৩	২৮.২	১৪.৯	১৫.০০
	ঈশ্বরদী	০.০	৪	-১০০	০	১০০	৩৫	২৮.৬	২৮.২	১৫	১৪.৯০
	বগুড়া	**	২	***	**	**	**	**	২৯.১	**	১৬.১০
	বদলগাছী	০.০	**	***	০	১০০	৩৩	২৯.১	২৮.৫	১৪.৭	১৪.৭০
	তাড়াশ	০.০	**	***	০	৯৬	৩৮	২৮.৯	২৮.৭	১৬.৪	১৬.৮০
বাঘাবাড়ি	**	**	***	**	**	**	**	**	**	**	
রংপুর	রংপুর	০.০	১	***	০	৯৬	৪৩	২৯.৫	২৭.৬	১৬.৬	১৫.৫০
	দিনাজপুর	০.০	**	***	০	৯৫	৪৭	২৯.০	২৮	১৫.৩	১৪.৫০
	সৈয়দপুর	০.০	**	***	০	৯২	৪৪	৩০.১	২৮	১৫.৯	১৫.১০
	শ্ৰীতুলিয়া	০.০	**	***	০	৯৮	৪১	২৮.৩	**	১৩.২	**
	ডিমলা	০.০	**	***	০	৯৬	৬৩	২৯.৭	২৮.২	১৫.৪	১৪.৯০
রাজারহাট	০.০	**	***	০	৯৭	৪৪	২৯.২	২৭.৬	১৫.০	১৪.৪০	
খুলনা	খুলনা	০.০	৭	-১০০	০	৯৮	৫৮	২৯.৩	২৮.৭	১৬.৮	১৬.৯০
	মংলা	**	৭	***	**	**	**	**	২৮.৪	**	১৮.৩০
	সাতক্ষীরা	০.০	৬	***	০	৯৬	৪১	২৮.৫	২৮.৯	১৬.৪	১৫.৯০
	যশোর	**	৪	***	**	**	**	**	২৯.১	**	১৫.১০
	চুয়াডাঙ্গা	০.০	১	-১০০	০	৯৭	৪৮	২৮.৫	২৮.৫	১৪.৮	১৫.২০
	কুমারখালী	**	**	***	**	**	**	**	২৮.৪	**	১৬.৯০
বরিশাল	কয়রা	**	**	***	**	**	**	**	**	**	**
	বরিশাল	০.০	৯	-১০০	০	১০০	৩৯	২৯.৩	২৮.৮	১৬.১	১৬.৩০
	পটুয়াখালী	০.০	১০	-১০০	০	১০০	৫২	২৯.৫	২৮.৬	১৭.১	১৭.৮০
	খোপুড়া	০.০	৭	***	০	৯৯	৪২	২৯.৭	২৮.৭	১৫.১	১৭.৬০
	ভোলা	০.০	১০	-১০০	০.০	৯৯.০	৪৫.০	২৯.৯	২৮.৯	১৫.৬	১৬.৯
হিজলা	**	**	***	**	**	**	**	**	**	**	
মনপুরা	**	**	***	**	**	**	**	**	**	**	

Analyses contained in this bulletin are based on preliminary data. ** Data not received ***Deviation N/A