

Government of the People's Republic of Bangladesh
 Bangladesh Meteorological Department
 Agro-Meteorological Division
 Meteorological Complex, E-24,
 Agargaon, Dhaka-1207.
 www.bmd.gov.bd

No: 23.09.0000.035.51.001.26.13

Issue date: 01 April 2026

Agrometeorological Weather Forecast for the period: 01-04-2026 to 07-04-2026.

Accumulated Rainfall (mm)
 Period (01-04-2026 to 07-04-2026)

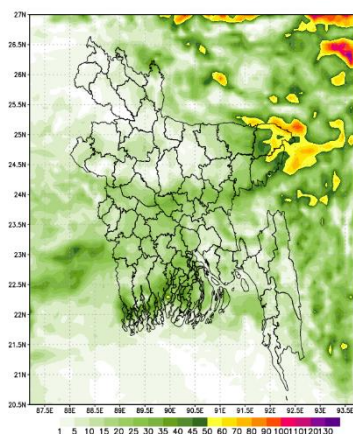

NWP Products (09 KM)

Accumulated Rainfall (mm)
 Period (08-04-2026 to 14-04-2026)

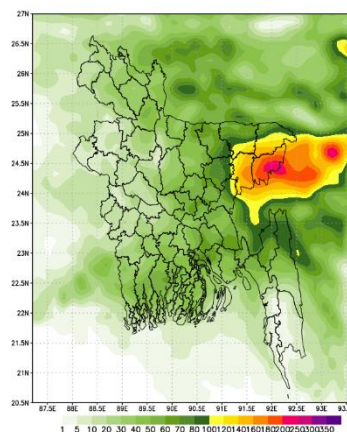

- Country average bright sunshine hour was 5.06 hours per day during 22-03-2026 to 31-03-2026.
- Country average free water loss was 3.52 mm per day during 22-03-2026 to 31-02-2026.

Agrometeorological Weather Forecast for the period: 01-03-2026 to 07-03-2026.

- Bright sunshine hour is likely to be from 4.50 to 6.50 hours per day during this period.
- Average free water loss is likely to be from 3.00 to 5.00 mm per day during this period.
- Rain/ thunder showers accompanied by temporary gusty/squally wind and lightning flashes is likely to occur at one or two places over the country during beginning and end of this period with Chance of hails at isolated places. Weather may remain mainly dry with partly cloudy sky over the country except Sylhet division during middle of this period.
- Day temperature over the country is likely to be $(34\pm 3)^{\circ}\text{C}$ and night temperature over the country is likely to be $(23\pm 3)^{\circ}\text{C}$ during this period.

Rain Category		Coverage Area
Light Rain	1-10 mm/day	At one or two places: 1-25%
Moderate Rain	11-22 mm/day	At a few places: 26-50%
Moderate Heavy Rain	23-43 mm/day	At many places: 51-75%
Heavy Rain	44-88 mm/day	At most places: 76-100%
Very Heavy Rain	> 88 mm/day	

 (Md. Rubyet Kabir)
 Meteorologist
 For Director
 Phone: 02-41025713 (Office)

Observed Weather Description Period: 22-03-2026 to 31-03-2026

Name of the Divisions	Name of the Stations	Total Rainfall in (mm)	Normal Rainfall in (mm)	Deviation in %	Total Rainy days	Average Max Humidity in %	Average Min Humidity in %	Average Max temp in °C	Average Normal Max temp in °C	Average Min temp in °C	Average Normal Min temp in °C
Dhaka	Dhaka	49.8	29	71.7	6	90	48	31.6	33.2	22.1	22.5
	Tangail	23	25	-8.0	2	90	50	31.5	32.7	21.2	20.6
	Faridpur	2.4	24	-90.0	2	94	49	32.3	33.4	21.2	21.4
	Madaripur	0	27	-100.0	0	96	53	32.5	33.2	22.5	21.6
	Gopalganj	1.4	1	40.0	3	96	52	32	33.4	21.5	21.3
	Nikli	39	**	***	5	98	64	30.1	**	19.4	**
	Aricha	54	**	***	3	95	55	31.2	**	21.8	**
	Narsingdi	**	**	***	**	**	**	**	**	**	**
Narayanganj	13	**	***	2	90	51	31.4	**	20.6	**	
Mymensingh	Mymensingh	28	24	16.7	4	95	62	29.5	31.1	20.1	20.5
	Netrokona	107.3	16	570.6	5	98	68	29.3	30.7	19.8	20
Chattogram	Chattogram	0.2	35	-99.4	1	92	56	31.4	31.1	22.7	22.1
	Sandwip	**	46	***	**	**	**	**	31	**	22.5
	Sitakunda	**	48	***	**	**	**	**	31.7	**	21.5
	Rangamati	1	38	-97.4	1	85	27	32.6	33	20.8	20.7
	Cumilla	43.6	39	11.8	3	95	68	31.1	31.5	**	21.1
	Chandpur	9	32	-71.9	1	98	55	32.1	32.6	22.2	22.2
	Maijdee Court	0	43	-100.0	0	95	50	31.8	32.3	21.7	22.1
	Feni	2	37	-94.6	1	95	43	32.6	31.9	20.5	21.8
	Hatiya	**	23	***	**	**	**	**	31.7	**	22.3
	Cox's Bazar	19	14	35.7	1	91	58	32	31.9	22.6	22.6
	Kutubdia	**	23	***	**	**	**	**	30.7	**	22.6
	Teknaf	**	11	***	**	**	**	**	31.2	**	22
	Ambagan	**	16	***	**	**	**	**	32.2	**	22.7
Bandarban	**	**	***	**	**	**	**	**	**	**	
Ramgati	**	**	***	**	**	**	**	**	**	**	
Sylhet	Sylhet	83	73	13.7	5	92	56	29.2	31.1	18.5	20
	Srimangal	64	48	33.3	3	97	54	30.5	32.2	19.3	19.4
Rajshahi	Rajshahi	13.2	10	32.0	1	97	46	32.1	34.5	20.2	20.2
	Ishurdi	43.3	22	96.8	3	100	25	32.4	34	20.5	20.5
	Bogura	7.8	8	-2.5	3	96	36	30	32.4	20.6	20.8
	Badalgachi	11	16	-31.3	2	89	62	26.7	31.4	19.4	19.5
	Tarash	9	25	-64.0	2	95	62	30.5	31.5	20.7	20.3
Baghabari	**	**	***	**	**	**	**	**	**	**	
Rangpur	Rangpur	68.6	16	328.8	5	94	60	28.4	31.1	19	19.1
	Dinajpur	59	8	637.5	3	94	59	28.6	31.9	18.6	19.1
	Sayedpur	37.4	18	107.8	4	92	58	28.7	31.6	18.7	19.1
	Tetulia	89	**	***	4	95	60	26.7	**	17.6	**
	Dimla	**	16	***	**	**	**	**	30.8	**	18.7
	Rajarhat	16.1	10	61.0	3	95	65	27.3	31	18.3	18.4
Khulna	Khulna	27.8	28	-0.7	3	96	59	32.2	33.7	22.1	22.3
	Mongla	**	21	***	**	**	**	**	33.6	**	23.4
	Satkhira	21.6	21	2.9	4	96	52	31.7	33.7	22	22.4
	Jashore	4	23	-82.6	1	94	52	33.7	34.3	21.3	21.4
	Chuadanga	6	14	-57.1	3	94	43	33.4	34.4	21.1	21.1
	Kumarkhali	36	33	9.1	1	95	50	32.2	33.6	20.4	21.4
	Koyra	**	**	***	**	**	**	**	**	**	**
Barishal	Barishal	0	31	-100.0	1	98	54	32	33	22.1	22.1
	Patuakhali	12	26	-53.8	2	99	60	32.7	33.1	22.3	22.6
	Khepupara	20	24	-16.7	1	99	56	32.1	32.4	21.9	23.2
	Bhola	**	29	***	**	**	**	**	32.6	**	22.4
	Hijla	**	**	***	**	**	**	**	**	**	**

Analyses contained in this bulletin are based on preliminary data. ** Data not received ***Deviation N/A

গণপ্রজাতন্ত্রী বাংলাদেশ সরকার
বাংলাদেশ আবহাওয়া অধিদপ্তর
কৃষি আবহাওয়া মহাশাখা
আবহাওয়া ভবন, ই-২৪, আগারগাঁও, ঢাকা-১২০৭।
www.bmd.gov.bd

নম্বর: ২৩.০৯.০০০০.০৩৫.৫১.০০১.২৬.১৩

তারিখঃ ১৮ চৈত্র ১৪৩২
০১ এপ্রিল ২০২৬

কৃষি আবহাওয়া পূর্বাভাসের সময়কাল: ০১-০৪-২০২৬ খ্রিঃ থেকে ০৭-০৪-২০২৬ খ্রিঃ।

Accumulated Rainfall (mm)
Period (01-04-2026 to 07-03-2026)

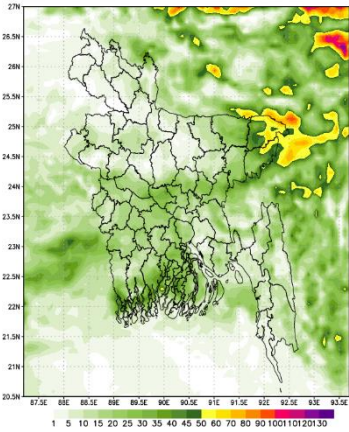

NWP Products (09 KM)

Accumulated Rainfall (mm)
Period (08-04-2026 to 14-04-2026)

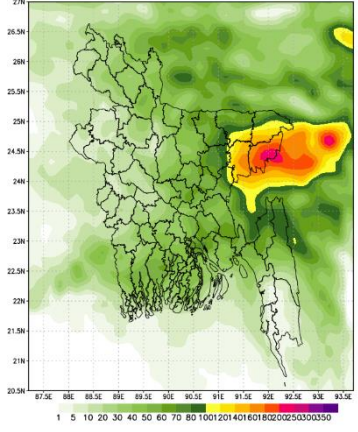

- ২২-০৩-২০২৬ হতে ৩১-০৩-২০২৬ তারিখ পর্যন্ত দেশের দৈনিক উজ্জ্বল সূর্যকিরণ কাল-এর গড় ৫.০৬ ঘন্টা ছিল।
- ২২-০৩-২০২৬ হতে ৩১-০৩-২০২৬ তারিখ পর্যন্ত দেশের দৈনিক বাষ্পীভবনের গড় ৩.৫২ মি.মি. ছিল।

কৃষি আবহাওয়া পূর্বাভাসঃ ০১-০৪-২০২৬ খ্রিঃ থেকে ০৭-০৪-২০২৬ খ্রিঃ।

- এ সপ্তাহে দৈনিক উজ্জ্বল সূর্যকিরণ কাল ৪.৫০ থেকে ৬.৫০ ঘন্টার মধ্যে থাকতে পারে।
- এ সপ্তাহে বাষ্পীভবনের দৈনিক গড় ৩.০০ মি.মি. থেকে ৫.০০ মি.মি. থাকতে পারে।
- এই সময়ের শুরু ও শেষে দেশের দুই-এক স্থানে অস্থায়ী দমকা/ঝড়ো হাওয়ার সাথে বিদ্যুৎ চমকানোসহ বৃষ্টি/বজ্রসহ বৃষ্টি হওয়ার সম্ভাবনা রয়েছে এবং বিচ্ছিন্নভাবে শিলাবৃষ্টিও হতে পারে। এই সময়ের মধ্যভাগে সিলেট বিভাগ ছাড়া দেশের অন্যান্য অংশে আবহাওয়া প্রধানত শুষ্ক ও আংশিক মেঘলা আকাশ থাকতে পারে।
- এ সময়ে সারাদেশে দিনের তাপমাত্রা (৩৪±৩)°C এবং রাতের তাপমাত্রা সারাদেশে (২৩±৩)°C হতে পারে।

বৃষ্টিপাতের শ্রেণী		বৃষ্টিপাতের আওতাভুক্ত এলাকা
হালকা বৃষ্টি	১-১০ মিঃমিঃ/দিন	দু-এক স্থানে: ১-২৫%
মাঝারি ধরণের বৃষ্টি	১১-২২ মিঃমিঃ/দিন	কিছু কিছু স্থানে: ২৬-৫০%
মাঝারি ধরণের ভারি বৃষ্টি	২৩-৪৩ মিঃমিঃ/দিন	অনেক স্থানে: ৫১-৭৫%
ভারি বৃষ্টি	৪৪-৮৮ মিঃমিঃ/দিন	অধিকাংশ স্থানে: ৭৬-১০০%
অতি ভারি বৃষ্টি	> ৮৮ মিঃমিঃ/দিন	

(মোঃ রুবাঈয়্যাৎ কবীর)
আবহাওয়াবিদ
পরিচালকের পক্ষে
টেলিফোন: ০২-৪১০২৫৭১৩ (অফিস)

পর্যবেক্ষণকৃত আবহাওয়া বিবরণীসমূহ, সময়কালঃ ২২-০৪-২০২৬ থেকে ৩১-০৪-২০২৬ খ্রিঃ

বিভাগের নাম	স্টেশনের নাম	মোট বৃষ্টিপাত (মিঃমিঃ)	স্বাভাবিক বৃষ্টিপাত (মিঃমিঃ)	বিচ্যুতি (%)	মোট বৃষ্টিপাতের দিন	সর্বোচ্চ গড় আর্দ্রতা (%)	সর্বোনিম্ন আর্দ্রতা (%)	গড় সর্বোচ্চ তাপমাত্রা (°C)	গড় স্বাভাবিক তাপমাত্রা (°C)	সর্বনিম্ন গড় তাপমাত্রা (°C)	সর্বনিম্ন স্বাভাবিক গড় তাপমাত্রা (°C)
ঢাকা	ঢাকা	৪৯.৮	২৯	৭২	৬	৯০	৪৮	৩১.৬	৩৩.২	২২.১	২২.৫
	টাঙ্গাইল	২৩.০	২৫	-৮	২	৯০	৫০	৩১.৫	৩২.৭	২১.২	২০.৬
	ফরিদপুর	২.৪	২৪	-৯০	২	৯৪	৪৯	৩২.৩	৩৩.৪	২১.২	২১.৪
	মাদারীপুর	০.০	২৭	-১০০	০	৯৬	৫৩	৩২.৫	৩৩.২	২২.৫	২১.৬
	গোপালগঞ্জ	১.৪	১	৪০	৩	৯৬	৫২	৩২.০	৩৩.৪	২১.৫	২১.৩
	নিকলী	৩৯.০	**	***	৫	৯৮	৬৪	৩০.১	**	১৯.৪	**
	আরিচা	৫৪.০	**	***	৩	৯৫	৫৫	৩১.২	**	২১.৮	**
	নরসিংদী	**	**	***	**	**	**	**	**	**	**
ময়মনসিংহ	নরায়ণগঞ্জ	১৩.০	**	***	২	৯০	৫১	৩১.৪	**	২০.৬	**
	ময়মনসিংহ	২৮.০	২৪	১৭	৪	৯৫	৬২	২৯.৫	৩১.১	২০.১	২০.৫
চট্টগ্রাম	নেত্রকোনা	১০৭.৩	১৬	৫৭১	৫	৯৮	৬৮	২৯.৩	৩০.৭	১৯.৮	২০.০
	চট্টগ্রাম	০.২	৩৫	-৯৯	১	৯২	৫৬	৩১.৪	৩১.১	২২.৭	২২.১
	সন্দ্বীপ	**	৪৬	***	**	**	**	**	৩১.০	**	২২.৫
	সীতাকুন্ড	**	৪৮	***	**	**	**	**	৩১.৭	**	২১.৫
	রাঙ্গামাটি	১.০	৩৮	-৯৭	১	৮৫	২৭	৩২.৬	৩৩.০	২০.৮	২০.৭
	কুমিল্লা	৪৩.৬	৩৯	১২	৩	৯৫	৬৮	৩১.১	৩১.৫	**	২১.১
	চাঁদপুর	৯.০	৩২	-৭২	১	৯৮	৫৫	৩২.১	৩২.৬	২২.২	২২.২
	মাইজদীকোর্ট	০.০	৪৩	-১০০	০	৯৫	৫০	৩১.৮	৩২.৩	২১.৭	২২.১
	ফেনী	২.০	৩৭	-৯৫	১	৯৫	৪৩	৩২.৬	৩১.৯	২০.৫	২১.৮
	হাতিয়া	**	২৩	***	**	**	**	**	৩১.৭	**	২২.৩
	কক্সবাজার	১৯.০	১৪	৩৬	১	৯১	৫৮	৩২.০	৩১.৯	২২.৬	২২.৬
	কুতুবদিয়া	**	২৩	***	**	**	**	**	৩০.৭	**	২২.৬
	টেকনাফ	**	১১	***	**	**	**	**	৩১.২	**	২২.০
	আমবাগান	**	১৬	***	**	**	**	**	৩২.২	**	২২.৭
	বান্দরবন	**	**	***	**	**	**	**	**	**	**
	রামগতি	**	**	***	**	**	**	**	**	**	**
	সিলেট	সিলেট	৮৩.০	৭৩	১৪	৫	৯২	৫৬	২৯.২	৩১.১	১৮.৫
শ্রীমঞ্জল		৬৪.০	৪৮	৩৩	৩	৯৭	৫৪	৩০.৫	৩২.২	১৯.৩	১৯.৪
রাজশাহী	রাজশাহী	১৩.২	১০	৩৩	১	৯৭	৪৬	৩২.১	৩৪.৫	২০.২	২০.২
	ঈশ্বরদী	৪৩.৩	২২	৯৭	৩	১০০	২৫	৩২.৪	৩৪.০	২০.৫	২০.৫
	বগুড়া	৭.৮	৮	-৩	৩	৯৬	৩৬	৩০.০	৩২.৪	২০.৬	২০.৮
	বদলগাছী	১১.০	১৬	-৩১	২	৮৯	৬২	২৬.৭	৩১.৪	১৯.৪	১৯.৫
	তাড়াশ	৯.০	২৫	-৬৪	২	৯৫	৬২	৩০.৫	৩১.৫	২০.৭	২০.৩
বাঘাবাড়ি	**	**	***	**	**	**	**	**	**	**	
রংপুর	রংপুর	৬৮.৬	১৬	৩২৯	৫	৯৪	৬০	২৮.৪	৩১.১	১৯.০	১৯.১
	দিনাজপুর	৫৯.০	৮	৬৩৮	৩	৯৪	৫৯	২৮.৬	৩১.৯	১৮.৬	১৯.১
	সৈয়দপুর	৩৭.৪	১৮	১০৮	৪	৯২	৫৮	২৮.৭	৩১.৬	১৮.৭	১৯.১
	ঠেতুলিয়া	৮৯.০	**	***	৪	৯৫	৬০	২৬.৭	**	১৭.৬	**
	ডিমলা	**	১৬	***	**	**	**	**	৩০.৮	**	১৮.৭
রাজারহাট	১৬.১	১০	৬১	৩	৯৫	৬৫	২৭.৩	৩১.০	১৮.৩	১৮.৪	
খুলনা	খুলনা	২৭.৮	২৮	-১	৩	৯৬	৫৯	৩২.২	৩৩.৭	২২.১	২২.৩
	মংলা	**	২১	***	**	**	**	**	৩৩.৬	**	২৩.৪
	সাতক্ষীরা	২১.৬	২১	৩	৪	৯৬	৫২	৩১.৭	৩৩.৭	২২.০	২২.৪
	যশোর	৪.০	২৩	-৮৩	১	৯৪	৫২	৩৩.৭	৩৪.৩	২১.৩	২১.৪
	চুয়াডাঙ্গা	৬.০	১৪	-৫৭	৩	৯৪	৪৩	৩৩.৪	৩৪.৪	২১.১	২১.১
	কুমারখালী	৩৬.০	৩৩	৯	১	৯৫	৫০	৩২.২	৩৩.৬	২০.৪	২১.৪
	কয়রা	**	**	***	**	**	**	**	**	**	**
বরিশাল	বরিশাল	০.০	৩১	-১০০	১	৯৮	৫৪	৩২.০	৩৩.০	২২.১	২২.১
	পটুয়াখালী	১২.০	২৬	-৫৪	২	৯৯	৬০	৩২.৭	৩৩.১	২২.৩	২২.৬
	খোপুড়া	২০.০	২৪	-১৭	১	৯৯	৫৬	৩২.১	৩২.৪	২১.৯	২৩.২
	ভোলা	**	২৯	***	**	**	**	**	৩২.৬	**	২২.৪
	হিজলা	**	**	***	**	**	**	**	**	**	**
মনপুরা	**	**	***	**	**	**	**	**	**	**	

Analyses contained in this bulletin are based on preliminary data. ** Data not received ***Deviation N/A