

Government of the People's Republic of Bangladesh
 Bangladesh Meteorological Department
 Agro-Meteorological Division
 Meteorological Complex, E-24,
 Agargaon, Dhaka-1207.
 www.bmd.gov.bd

No: 23.09.0000.035.51.001.26.12

Issue date: 25 March 2026

Agrometeorological Weather Forecast for the period: 25-03-2026 to 31-03-2026.

Accumulated Rainfall (mm)
 Period (25-03-2026 to 31-03-2026)

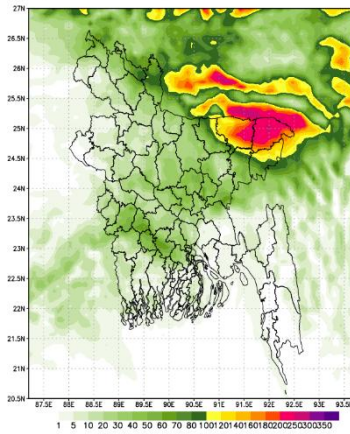

NWP Products (09 KM)

Accumulated Rainfall (mm)
 Period (01-04-2026 to 07-04-2026)

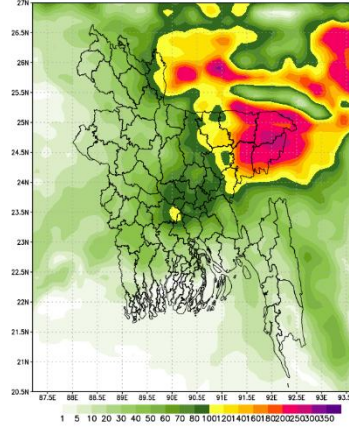

- Country average bright sunshine hour was 4.17 hours per day during 15-03-2026 to 21-03-2026.
- Country average free water loss was 3.22 mm per day during 15-03-2026 to 21-02-2026.

Agrometeorological Weather Forecast for the period: 25-03-2026 to 31-03-2026.

- Bright sunshine hour is likely to be from 3.50 to 5.50 hours per day during this period.
- Average free water loss is likely to be from 2.50 to 4.25 mm per day during this period.
- Rain/ thunder showers accompanied by temporary gusty/squally wind and lightning flashes is likely to occur at a few places over the country during this period except 26-27 march 2026.
- Day temperature over the country is likely to be $(33.5 \pm 2.5)^\circ\text{C}$ except Rangpur division $(30 \pm 2.5)^\circ\text{C}$ and night temperature over the country is likely to be $(23 \pm 2.5)^\circ\text{C}$ except Rangpur, Mymensingh and Sylhet division $(19.5 \pm 2)^\circ\text{C}$ during this period.

Rain Category		Coverage Area
Light Rain	1-10 mm/day	At one or two places: 1-25%
Moderate Rain	11-22 mm/day	At a few places: 26-50%
Moderate Heavy Rain	23-43 mm/day	At many places: 51-75%
Heavy Rain	44-88 mm/day	At most places: 76-100%
Very Heavy Rain	> 88 mm/day	

(Md. Rubyet Kabir)
 Meteorologist
 For Director
 Phone: 02-41025713 (Office)

Observed Weather Description Period: 15-03-2026 to 21-03-2026

Name of the Divisions	Name of the Stations	Total Rainfall in (mm)	Normal Rainfall in (mm)	Deviation in %	Total Rainy days	Average Max Humidity in %	Average Min Humidity in %	Average Max temp in °C	Average Normal Max temp in °C	Average Min temp in °C	Average Normal Min temp in °C	
Dhaka	Dhaka	47.6	13	266.2	4	85	48	31.9	33.2	21.5	21.4	
	Tangail	2.8	4	-30.0	3	86	55	30.2	32.6	21.2	19.3	
	Faridpur	19.6	8	145.0	3	87	48	31.4	33.4	21.1	20.1	
	Madaripur	60.4	5	1108.0	2	96	57	30	33.2	21	20.2	
	Gopalganj	8.4	6	40.0	3	95	59	30.6	32.9	21.5	20.7	
	Nikli	**	**	***	**	**	**	**	**	**	**	**
	Aricha	69	**	***	2	89	58	30.8	**	21.8	**	
	Narsingdi	**	**	***	**	**	**	**	**	**	**	**
Narayanganj	38.2	**	***	2	88	49	30.4		21			
Mymensingh	Mymensingh	62.4	5	1148.0	3	94	67	27.8	31.3	19.1	19.4	
	Netrokona	46.5	**	***	3	96	71	27	30.6	18.6	19.5	
Chattogram	Chattogram	2.5	6	-58.3	2	92	59	30.7	31.5	22.3	21.1	
	Sandwip	4	7	-42.9	2	96	47	30.4	31.1	21.3	21.6	
	Sitakunda	**	10	***	**	**	**	**	32.1	**	20	
	Rangamati	2	12	-83.3	2	87	31	30.2	33	18.2	19.6	
	Cumilla	17	10	70.0	2	92	60	30.2	31.4	21.4	20.1	
	Chandpur	25	11	127.3	2	97	58	31	32.5	22.7	21	
	Maijdee Court	32	9	255.6	4	93	56	30.7	32.1	22.4	20.9	
	Feni	25	9	177.8	2	94	53	30.9	32	21.5	20.7	
	Hatiya	**	7	***	**	**	**	**	31.6	**	21.1	
	Cox's Bazar	19	2	850.0	1	91	62	31	32	23.1	21.7	
	Kutubdia	**	6	***	**	**	**	**	31.6	**	21.1	
	Teknaf	**	1	***	**	**	**	**	31.4	**	21	
	Ambagan	**	6	***	**	**	**	**	32.7	**	21.2	
	Bandarban	**	**	***	**	**	**	**	**	**	**	**
Ramgati	**	**	***	**	**	**	**	**	**	**	**	
Sylhet	Sylhet	36.8	31	18.7	3	90	51	28.3	31.6	17.6	19.2	
	Srimangal	77	16	381.3	5	96	56	29.9	32.3	18.8	17.7	
Rajshahi	Rajshahi	16.6	4	315.0	3	94	54	31.5	33.9	21	18.3	
	Ishurdi	11.8	4	195.0	4	99	40	31.4	33.7	20.8	18.6	
	Bogura	7.2	2	260.0	4	96	41	29.2	32.1	20.8	19.5	
	Badalgachi	29	**	***	1	97	49	29.1	31.3	20.3	18.4	
	Tarash	57	**	***	3	94	59	29.4	30.8	21	19.4	
Baghabari	**	**	***	**	**	**	**	**	**	**	**	
Rangpur	Rangpur	44	6	633.3	2	91	61	28.3	31.1	19.2	17.7	
	Dinajpur	46	3	1433.3	2	94	60	28.9	31.5	19.8	17.7	
	Sayedpur	9.8	3	226.7	3	90	57	28.3	31.6	19.2	17.7	
	Tetulia	48	**	***	3	95	58	28.3	**	18.5	**	
	Dimla	40	3	1233.3	1	93	61	28.7	30.8	18.1	16.7	
	Rajarhat	57.8	2	***	3	94	63	27.6	31.1	18.8	16.4	
Khulna	Khulna	26	6	333.3	3	95	61	31.5	33.6	22.1	20.9	
	Mongla	14.2	5	184.0	2	97	60	31.6	33.5	21.5	22.2	
	Satkhira	26.2	5	424.0	4	93	55	31.4	33.4	22.2	21	
	Jashore	11	7	57.1	4	94	57	32	34.1	21.3	19.7	
	Chuadanga	7	3	133.3	2	91	53	31.8	34.2	21.2	19.2	
	Kumarkhali	**	**	***	**	**	**	**	33.3	**	20.7	
	Koyra	**	**	***	**	**	**	**	**	**	**	**
Barishal	Barishal	38.8	3	1193.3	4	96	55	31	33	21.8	20.8	
	Patuakhali	11.2	3	273.3	2	99	66	31.3	33.1	21.5	21.5	
	Khepupara	13	6	116.7	1	95	60	31.1	32.5	21.5	22	
	Bhola	24.3	4	507.5	4	97	55	31.3	32.5	21.9	21.2	
	Hijla	**	**	***	**	**	**	**	**	**	**	**

Analyses contained in this bulletin are based on preliminary data. ** Data not received ***Deviation N/A

গণপ্রজাতন্ত্রী বাংলাদেশ সরকার
বাংলাদেশ আবহাওয়া অধিদপ্তর
কৃষি আবহাওয়া মহাশাখা
আবহাওয়া ভবন, ই-২৪, আগারগাঁও, ঢাকা-১২০৭।
www.bmd.gov.bd

নম্বর: ২৩.০৯.০০০০.০৩৫.৫১.০০১.২৬.১২

তারিখঃ ১৭ চৈত্র ১৪৩২
২৫ মার্চ ২০২৬

কৃষি আবহাওয়া পূর্বাভাসের সময়কাল: ২৫-০৩-২০২৬ খ্রিঃ থেকে ৩১-০৩-২০২৬ খ্রিঃ।

Accumulated Rainfall (mm)
Period (25-03-2026 to 31-03-2026)

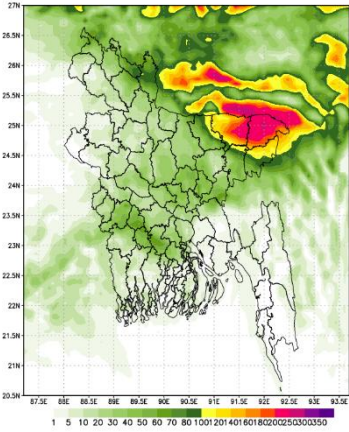

NWP Products (09 KM)

Accumulated Rainfall (mm)
Period (01-04-2026 to 07-04-2026)

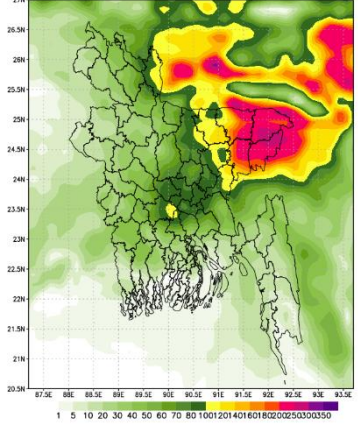

- ১৫-০৩-২০২৬ হতে ২১-০৩-২০২৬ তারিখ পর্যন্ত দেশের দৈনিক উজ্জ্বল সূর্যকিরণ কাল-এর গড় ৪.১৭ ঘন্টা ছিল।
- ১৫-০৩-২০২৬ হতে ২১-০৩-২০২৬ তারিখ পর্যন্ত দেশের দৈনিক বাষ্পীভবনের গড় ৩.২২ মি.মি. ছিল।

কৃষি আবহাওয়া পূর্বাভাসঃ ২৫-০৩-২০২৬ খ্রিঃ থেকে ৩১-০৩-২০২৬ খ্রিঃ।

- এ সপ্তাহে দৈনিক উজ্জ্বল সূর্যকিরণ কাল ৩.৫০ থেকে ৫.৫০ ঘন্টার মধ্যে থাকতে পারে।
- এ সপ্তাহে বাষ্পীভবনের দৈনিক গড় ২.৫০ মি.মি. থেকে ৪.২৫ মি.মি. থাকতে পারে।
- ২৬-২৭ মার্চ ২০২৬ তারিখ ব্যতীত এই সময়ে সারাদেশের কিছু কিছু স্থানে অস্থায়ীভাবে দমকা/ঝড়ো হাওয়ার সাথে বিদ্যুৎ চমকানোসহ বৃষ্টি/ বজ্রসহ বৃষ্টি হতে পারে।
- এ সময়ে রংপুর বিভাগ (৩০±২.৫)°C ব্যতিত সারাদেশে দিনের তাপমাত্রা (৩৩.৫±২.৫)°C এবং রাতের তাপমাত্রা রংপুর, ময়মনসিংহ ও সিলেট বিভাগ (১৯.৫±২)°C ব্যতিত সারাদেশে (২৩±২.৫)°C হতে পারে।

বৃষ্টিপাতের শ্রেণী		বৃষ্টিপাতের আওতাভুক্ত এলাকা
হালকা বৃষ্টি	১-১০ মিঃমিঃ/দিন	দু-এক স্থানে: ১-২৫%
মাঝারি ধরণের বৃষ্টি	১১-২২ মিঃমিঃ/দিন	কিছু কিছু স্থানে: ২৬-৫০%
মাঝারি ধরণের ভারি বৃষ্টি	২৩-৪৩ মিঃমিঃ/দিন	অনেক স্থানে: ৫১-৭৫%
ভারি বৃষ্টি	৪৪-৮৮ মিঃমিঃ/দিন	অধিকাংশ স্থানে: ৭৬-১০০%
অতি ভারি বৃষ্টি	> ৮৮ মিঃমিঃ/দিন	

(মোঃ রুবাঈয়্যাৎ কবীর)
আবহাওয়াবিদ
পরিচালকের পক্ষে
টেলিফোন: ০২-৪১০২৫৭১৩ (অফিস)

পর্যবেক্ষণকৃত আবহাওয়া বিবরণীসমূহ, সময়কালঃ ১৫-০৩-২০২৬ থেকে ২১-০৩-২০২৬ খ্রিঃ

বিভাগের নাম	স্টেশনের নাম	মোট বৃষ্টিপাত (মিঃমিঃ)	স্বাভাবিক বৃষ্টিপাত (মিঃমিঃ)	বিচ্যুতি (%)	মোট বৃষ্টিপাতের দিন	সর্বোচ্চ গড় আর্দ্রতা (%)	সর্বনিম্ন আর্দ্রতা (%)	গড় সর্বোচ্চ তাপমাত্রা (°C)	গড় স্বাভাবিক তাপমাত্রা (°C)	সর্বনিম্ন গড় তাপমাত্রা (°C)	সর্বনিম্ন স্বাভাবিক গড় তাপমাত্রা (°C)	
ঢাকা	ঢাকা	৪৭.৬	১৩	২৬৬	৪	৮৫	৪৮	৩১.৯	৩৩.২	২১.৫	২১.৪	
	টাঙ্গাইল	২.৮	৪	-৩০	৩	৮৬	৫৫	৩০.২	৩২.৬	২১.২	১৯.৩	
	ফরিদপুর	১৯.৬	৮	১৪৫	৩	৮৭	৪৮	৩১.৪	৩৩.৪	২১.১	২০.১	
	মাদারীপুর	৬০.৪	৫	১১০৮	২	৯৬	৫৭	৩০.০	৩৩.২	২১.০	২০.২	
	গোপালগঞ্জ	৮.৪	৬	৪০	৩	৯৫	৫৯	৩০.৬	৩২.৯	২১.৫	২০.৭	
	নিকলী	**	**	***	**	**	**	**	**	**	**	**
	আরিচা	৬৯.০	**	***	২	৮৯	৫৮	৩০.৮	**	২১.৮	**	
	নরসিংদী	**	**	***	**	**	**	**	**	**	**	**
ময়মনসিংহ	ময়মনসিংহ	৬২.৪	৫	১১৪৮	২	৯৪	৬৭	২৭.৮	৩১.৩	১৯.১	১৯.৪	
	নেত্রকোনা	৪৬.৫	**	***	৩	৯৬	৭১	২৭.০	৩০.৬	১৮.৬	১৯.৫	
চট্টগ্রাম	চট্টগ্রাম	২.৫	৬	-৫৮	২	৯২	৫৯	৩০.৭	৩১.৫	২২.৩	২১.১	
	সন্দ্বীপ	৪.০	৭	-৪৩	২	৯৬	৪৭	৩০.৪	৩১.১	২১.৩	২১.৬	
	সীতাকুন্ড	**	১০	***	**	**	**	**	৩২.১	**	২০.০	
	রাঙ্গামাটি	২.০	১২	-৮৩	২	৮৭	৩১	৩০.২	৩৩.০	১৮.২	১৯.৬	
	কুমিল্লা	১৭.০	১০	৭০	২	৯২	৬০	৩০.২	৩১.৪	২১.৪	২০.১	
	চাঁদপুর	২৫.০	১১	১২৭	২	৯৭	৫৮	৩১.০	৩২.৫	২২.৭	২১.০	
	মাইজদীকোর্ট	৩২.০	৯	২৫৬	৪	৯৩	৫৬	৩০.৭	৩২.১	২২.৪	২০.৯	
	ফেনী	২৫.০	৯	১৭৮	২	৯৪	৫৩	৩০.৯	৩২.০	২১.৫	২০.৭	
	হাতিয়া	**	৭	***	**	**	**	**	৩১.৬	**	২১.১	
	কক্সবাজার	১৯.০	২	৮৫০	১	৯১	৬২	৩১.০	৩২.০	২৩.১	২১.৭	
	কুতুবদিয়া	**	৬	***	**	**	**	**	৩১.৬	**	২১.১	
	টেকনাফ	**	১	***	**	**	**	**	৩১.৪	**	২১.০	
	আমবাগান	**	৬	***	**	**	**	**	৩২.৭	**	২১.২	
	বান্দরবন	**	**	***	**	**	**	**	**	**	**	
রামগতি	**	**	***	**	**	**	**	**	**	**		
সিলেট	সিলেট	৩৬.৮	৩১	১৯	৩	৯০	৫১	২৮.৩	৩১.৬	১৭.৬	১৯.২	
	শ্রীমঙ্গল	৭৭.০	১৬	৩৮১	৫	৯৬	৫৬	২৯.৯	৩২.৩	১৮.৮	১৭.৭	
রাজশাহী	রাজশাহী	১৬.৬	৪	৩১৫	৩	৯৪	৫৪	৩১.৫	৩৩.৯	২১.০	১৮.৩	
	দিশ্বরদী	১১.৮	৪	১৯৫	৪	৯৯	৪০	৩১.৪	৩৩.৭	২০.৮	১৮.৬	
	বগুড়া	৭.২	২	২৬০	৪	৯৬	৪১	২৯.২	৩২.১	২০.৮	১৯.৫	
	বদলগাছী	২৯.০	**	***	১	৯৭	৪৯	২৯.১	৩১.৩	২০.৩	১৮.৪	
	তাড়াশ	৫৭.০	**	***	৩	৯৪	৫৯	২৯.৪	৩০.৮	২১.০	১৯.৪	
বাঘাবাড়ি	**	**	***	**	**	**	**	**	**	**		
রংপুর	রংপুর	৪৪.০	৬	৬৩৩	২	৯১	৬১	২৮.৩	৩১.১	১৯.২	১৭.৭	
	দিনাজপুর	৪৬.০	৩	১৪৩৩	২	৯৪	৬০	২৮.৯	৩১.৫	১৯.৮	১৭.৭	
	সৈয়দপুর	৯.৮	৩	২২৭	৩	৯০	৫৭	২৮.৩	৩১.৬	১৯.২	১৭.৭	
	তেঁতুলিয়া	৪৮.০	**	***	৩	৯৫	৫৮	২৮.৩	**	১৮.৫	**	
	ডিমলা	৪০.০	৩	১২৩৩	১	৯৩	৬১	২৮.৭	৩০.৮	১৮.১	১৬.৭	
	রাজারহাট	৫৭.৮	২	***	৩	৯৪	৬৩	২৭.৬	৩১.১	১৮.৮	১৬.৪	
খুলনা	খুলনা	২৬.০	৬	৩৩৩	৩	৯৫	৬১	৩১.৫	৩৩.৬	২২.১	২০.৯	
	মংলা	১৪.২	৫	১৮৪	২	৯৭	৬০	৩১.৬	৩৩.৫	২১.৫	২২.২	
	সাতক্ষীরা	২৬.২	৫	৪২৪	৪	৯৩	৫৫	৩১.৪	৩৩.৪	২২.২	২১.০	
	যশোর	১১.০	৭	৫৭	৪	৯৪	৫৭	৩২.০	৩৪.১	২১.৩	১৯.৭	
	চুয়াডাঙ্গা	৭.০	৩	১৩৩	২	৯১	৫৩	৩১.৮	৩৪.২	২১.২	১৯.২	
	কুমারখালী	**	**	***	**	**	**	**	৩৩.৩	**	২০.৭	
	কয়রা	**	**	***	**	**	**	**	**	**	**	
বরিশাল	বরিশাল	৩৮.৮	৩	১১৯৩	৪	৯৬	৫৫	৩১.০	৩৩.০	২১.৮	২০.৮	
	পটুয়াখালী	১১.২	৩	২৭৩	২	৯৯	৬৬	৩১.৩	৩৩.১	২১.৫	২১.৫	
	খেপুপাড়া	১৩.০	৬	১১৭	১	৯৫	৬০	৩১.১	৩২.৫	২১.৫	২২.০	
	ভোলা	২৪.৩	৪	৫০৮	৪	৯৭	৫৫	৩১.৩	৩২.৫	২১.৯	২১.২	
	হিজলা	**	**	***	**	**	**	**	**	**	**	
মনপুরা	**	**	***	**	**	**	**	**	**	**		

Analyses contained in this bulletin are based on preliminary data. ** Data not received ***Deviation N/A