

No: 23.09.0000.035.51.001.26.17

Issue date: 28 April 2026

**Special Agrometeorological Weather Forecast for the period: 28-04-2026 to 02-05-2026.**

Accumulated Rainfall (mm)  
 Period (28-04-2026 to 02-05-2026)

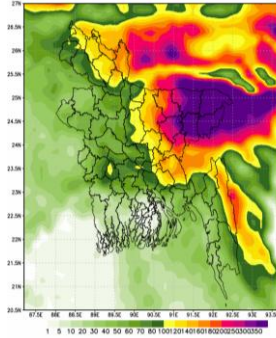

Accumulated Rainfall (mm)  
 Period (03-05-2026 to 10-05-2026)

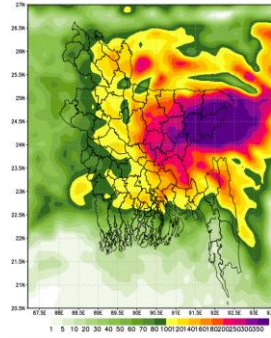

NWP Products (09 KM)

**Special Agrometeorological Weather Forecast for the period: 28-04-2026 to 02-05-2026.**

- Bright sunshine hour is likely to be from 2.50 to 4.50 hours per day during this period.
- Average free water loss is likely to be from 2.50 to 4.50 mm per day during this period.
- Light to moderate rain/thunder showers with lightning flashes with temporary gusty/squally wind is likely to occur at most places over Sylhet, Chattogram division and many places over Dhaka, Mymensingh, Khulna, Barisal, Rajshahi & Rangpur divisions during this period with chance of heavy to very heavy rainfalls at places.
- Day temperature is likely to be  $(31 \pm 2.5)^{\circ}\text{C}$  over Chattogram, Khulna & Barisal divisions and  $(27 \pm 3)^{\circ}\text{C}$  over Dhaka & Rajshahi divisions and  $(24 \pm 3)^{\circ}\text{C}$  over Sylhet, Mymensingh & Rangpur divisions  $(33.5 \pm 2)^{\circ}\text{C}$  during this period.
- Night temperature is likely to be  $(22 \pm 3.5)^{\circ}\text{C}$  over Chattogram, Rajshahi, Rangpur, Sylhet & Mymensingh divisions and  $(25 \pm 3.5)^{\circ}\text{C}$  over Dhaka, Khulna & Barisal divisions during this period.

**Special warning: Chance of heavy to very heavy rainfalls at places over the country during this period. All related stake holders are requested to take necessary action regarding this heavy rainfall event.**

Rain Category		Coverage Area
Light Rain	1-10 mm/day	At one or two places: 1-25%
Moderate Rain	11-22 mm/day	At a few places: 26-50%
Moderate Heavy Rain	23-43 mm/day	At many places: 51-75%
Heavy Rain	44-88 mm/day	At most places: 76-100%
Very Heavy Rain	> 88 mm/day	

  
 (Md. Rubyet Kabir)  
 Deputy Director (Current Charge)  
 For Director  
 Phone: 02-41025713 (Office)

গণপ্রজাতন্ত্রী বাংলাদেশ সরকার  
বাংলাদেশ আবহাওয়া অধিদপ্তর  
কৃষি আবহাওয়া মহাশাখা  
আবহাওয়া ভবন, ই-২৪, আগারগাঁও, ঢাকা-১২০৭।  
[www.bmd.gov.bd](http://www.bmd.gov.bd)

নম্বর: ২৩.০৯.০০০০.০৩৫.৫১.০০১.২৬.১৭

তারিখঃ ১৫ বৈশাখ ১৪৩৩  
২৮ এপ্রিল ২০২৬

**বিশেষ কৃষি আবহাওয়া পূর্বাভাসের সময়কাল: ২৮-০৪-২০২৬ খ্রিঃ থেকে ০২-০৫-২০২৬ খ্রিঃ।**

Accumulated Rainfall (mm)  
Period (28-04-2026 to 02-05-2026)

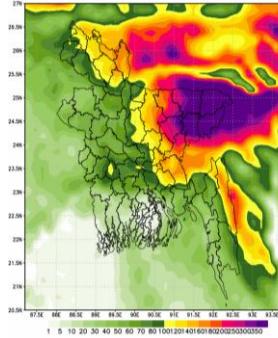

NWP Products (09 KM)

Accumulated Rainfall (mm)  
Period (03-05-2026 to 10-05-2026)

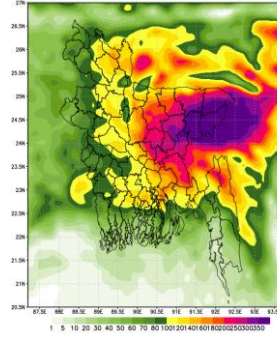

**বিশেষ কৃষি আবহাওয়া পূর্বাভাসঃ ২৮-০৪-২০২৬ খ্রিঃ থেকে ০২-০৫-২০২৬ খ্রিঃ।**

- এ সপ্তাহে দৈনিক উজ্জ্বল সূর্যকিরণ কাল ২.৫০ থেকে ৪.৫০ ঘন্টার মধ্যে থাকতে পারে।
- এ সপ্তাহে বাষ্পীভবনের দৈনিক গড় ২.৫০ মি.মি. থেকে ৪.৫০ মি.মি. থাকতে পারে।
- এই সময়ে সিলেট, চট্টগ্রাম বিভাগের অধিকাংশ স্থানে এবং ঢাকা, ময়মনসিংহ খুলনা, বরিশাল, রাজশাহী ও রংপুর বিভাগের অনেক স্থানে বজ্রপাতসহ অস্থায়ী দমকা হাওয়ার সাথে বিদ্যুৎ চমকানোসহ হালকা থেকে মাঝারি ধরনের বৃষ্টি/ বজ্রবৃষ্টি হতে পারে এবং সেসাথে কিছু কিছু স্থানে ভারী থেকে অতি ভারী বৃষ্টিপাতের সম্ভাবনা রয়েছে।
- এই সময়ে দিনের তাপমাত্রা চট্টগ্রাম, খুলনা ও বরিশাল বিভাগে (৩১±২.৫)°C এবং, ঢাকা ও রাজশাহী বিভাগে (২৭±৩)°C ও সিলেট, ময়মনসিংহ ও রংপুর বিভাগে (২৪±৩)°C হতে পারে।
- এই সময়ে চট্টগ্রাম, রাজশাহী, রংপুর, সিলেট ও ময়মনসিংহ বিভাগে রাতের তাপমাত্রা (২২±৩.৫)°C এবং ঢাকা, খুলনা ও বরিশাল বিভাগে (২৫±৩.৫)°C হতে পারে।

**বিশেষ সতর্কতা:** এই সময়ে দেশের বিভিন্ন স্থানে ভারী থেকে অতি ভারী বৃষ্টিপাতের সম্ভাবনা রয়েছে। এই ভারী বৃষ্টিপাতের জন্য সংশ্লিষ্ট সকল পক্ষকে প্রয়োজনীয় ব্যবস্থা গ্রহণের অনুরোধ করা হচ্ছে।

বৃষ্টিপাতের শ্রেণী		বৃষ্টিপাতের আওতাভুক্ত এলাকা
হালকা বৃষ্টি	১-১০ মিঃমিঃ/দিন	দু-এক স্থানে: ১-২৫%
মাঝারি ধরনের বৃষ্টি	১১-২২ মিঃমিঃ/দিন	কিছু কিছু স্থানে: ২৬-৫০%
মাঝারি ধরনের ভারি বৃষ্টি	২৩-৪৩ মিঃমিঃ/দিন	অনেক স্থানে: ৫১-৭৫%
ভারি বৃষ্টি	৪৪-৮৮ মিঃমিঃ/দিন	অধিকাংশ স্থানে: ৭৬-১০০%
অতি ভারি বৃষ্টি	> ৮৮ মিঃমিঃ/দিন	

  
(মোঃ রুবাইয়্যাৎ কবীর)  
উপপরিচালক (চলতি দায়িত্ব)  
পরিচালকের পক্ষে  
টেলিফোন: ০২-৪১০২৫৭১৩ (অফিস)