



বার্ষিক প্রতিবেদন (২০২৪-২০২৫)

গণপ্রজাতন্ত্রী বাংলাদেশ সরকার
হিসাব নিয়ন্ত্রক (রাজস্ব) এর দপ্তর
ভূমি মন্ত্রণালয়
ভূমি ভবন (১১ তলা)
৯৮ শহীদ তাজউদ্দীন আহমেদ সরণি
তেজগাঁও, ঢাকা-১২০৮।

বার্ষিক প্রতিবেদন (২০২৪-২০২৫)

গণপ্রজাতন্ত্রী বাংলাদেশ সরকার
হিসাব নিয়ন্ত্রক (রাজস্ব) এর দপ্তর
ভূমি মন্ত্রণালয়
ভূমি ভবন (১১ তলা)
৯৮ শহীদ তাজউদ্দীন আহমেদ সরণি
তেজগাঁও, ঢাকা-১২০৮।
বাংলাদেশ সচিবালয়, ঢাকা।

www.coa-revenue.gov.bd

E-mail: controller@coa-revenue.gov.bd

ফোন # ০২-৪১০২৫৫২৫।

বার্ষিক প্রতিবেদন

২০২৪-২০২৫

পরিকল্পনা, গ্রন্থনা ও সম্পাদনাঃ হিসাব নিয়ন্ত্রক (রাজস্ব) এর দপ্তর

সহযোগিতায়ঃ কর্মকর্তা/কর্মচারীবৃন্দ

প্রকাশকালঃ ২৯ অক্টোবর, ২০২৫

হিসাব নিয়ন্ত্রক (রাজস্ব) এর দপ্তর কর্তৃক সর্বস্বত্ব সংরক্ষিত

নীতি লংঘন করবনা, দুর্নীতিতে জড়াব না।

অডিটের অঙ্গীকার, দুর্নীতি করব পরিহার।

সরকারি বিধান মানব, দুর্নীতি রোধ করব।

সূচিপত্রঃ

নং	বিষয়	পৃষ্ঠা নম্বর
১।	হিসাব নিয়ন্ত্রক (রাজস্ব) দপ্তরের কর্মকর্তাগণের ফোন, মোবাইল এবং ই-মেইল নম্বর	০৬
২।	অর্গানোগ্রাম	০৭
৩।	হিসাব নিয়ন্ত্রক (রাজস্ব) দপ্তরের মঞ্জুরীকৃত জনবলের বিবরণ	০৮
৪।	হিসাব নিয়ন্ত্রক (রাজস্ব) দপ্তর কর্তৃক নিরীক্ষিত হিসাবসমূহের বিস্তারিত বিবরণ	০৯
৫।	২০২৩-২০২৪ অর্থবছরে রাজস্ব হিসাব নিরীক্ষার সাথে জড়িত টাকার পরিমাণ বিভাগ ও জেলাওয়ারী বিবরণ ..	০৯ – ১২
৬।	অধ্যায়-১ : ২০২৪-২০২৫ অর্থ বছরে দাখিলকৃত হিসাব নিরীক্ষা প্রতিবেদনসমূহের বিভাগওয়ারী বিবরণ	১৩ – ৯২
৭।	অধ্যায়-২ : ২০২৪-২০২৫ অর্থ বছরে নিষ্পত্তিকৃত হিসাব নিরীক্ষা প্রতিবেদনসমূহের বিভাগওয়ারী বিবরণ	৯৪ – ১৫২
৮।	অধ্যায়-৩ : জুলাই/২০২৪ খ্রিঃ হতে জুন/২০২৫খ্রিঃ পর্যন্ত অত্র দপ্তর কর্তৃক ইউনিয়ন ভূমি সহকারী/উপ-সহকারী কর্মকর্তা ও নাজির কাম ক্যাশিয়ার পদে চাকুরীরত কর্মচারীদের আনুতোষিক ও অবসরভাতা মঞ্জুরীর পূর্বে সরকারি পাওনা ও অডিট আপত্তি নেই মর্মে অনাপত্তি সংক্রান্ত এবং উক্ত অর্থবছরে অনাপত্তি প্রদানকৃত দায়ী কর্মকর্তার নিকট হতে আত্মসাৎকৃত আদায়ী টাকার বিবরণ	১৫৪ – ১৬৫
৯।	হিসাব নিয়ন্ত্রক (রাজস্ব) দপ্তরে কর্মরত সকল পর্যায়ের কর্মকর্তা-কর্মচারীগণের মোবাইল ও ই-মেইল নম্বর ..	১৬৬ – ১৭৬
১০।	হিসাব নিয়ন্ত্রক (রাজস্ব) দপ্তরের নিয়ন্ত্রণাধীন বিভাগীয় ও জেলা পর্যায়ের অফিসসমূহের ওয়েবসাইট	১৭৭ – ১৮৩
১১।	ছবি	১৮৪



হিসাব নিয়ন্ত্রক (রাজস্ব)
ভূমি মন্ত্রণালয়
ভূমি ভবন, তেজগাঁও, ঢাকা।

মুখবন্ধ

সরকারের রাজস্ব আদায় ও সরকারি টাকা কোষাগারে জমা প্রদানের নিশ্চয়তা বিধানের লক্ষ্যে ১৯৫৪ সালে তৎকালীন বোর্ড অব রেভিনিউ এর নিয়ন্ত্রণাধীন হিসাব নিয়ন্ত্রক (রাজস্ব) এর দপ্তর প্রতিষ্ঠা করা হয়। হিসাব নিয়ন্ত্রক (রাজস্ব) দপ্তর কর্তৃক সকল ইউনিয়ন ভূমি অফিস, উপজেলা ভূমি অফিস, জেলা প্রশাসক কার্যালয়ের রাজস্ব, ভি.পি ও ভূমি অধিগ্রহণ শাখা, উপজেলার ভি.পি হিসাব এবং উপজেলা সহকারী সেটেলমেন্ট অফিস ও জোনাল/দিয়ারা সেটেলমেন্ট অফিস এবং ভূমি মন্ত্রণালয়ের অধিনস্থ দপ্তর সমূহের নিরীক্ষা কাজ অর্থবছরওয়ারী সম্পাদন এবং নিষ্পত্তি হয়। অত্র দপ্তর কর্তৃক ২০২৪-২০২৫ অর্থ বছরে ম্যানেজমেন্ট ও সেটেলমেন্ট বিভাগে ৪৮৪৭টি হিসাব এর অডিট কার্য শেষে ১২০১টি অডিট রিপোর্ট দাখিল করা হয়েছে। অডিট রিপোর্টের সাথে জড়িত টাকার পরিমাণ ৪০,৯২,৬১,৪০৩/- টাকা। ২০২৪-২০২৫ অর্থ বছরে জুলাই/২৪ হতে জুন/২৫ পর্যন্ত ১০৫০টি অডিট আপত্তি নিষ্পত্তি করা হয়েছে। নিষ্পত্তিকৃত অডিট আপত্তির সাথে জড়িত টাকার পরিমাণ ৪,৬৩,২৩,২৭৪/- টাকা। ২০২৪-২০২৫ অর্থ বছরে অত্র দপ্তর কর্তৃক ইউনিয়ন ভূমি সহকারী/উপ-সহকারী কর্মকর্তা ও নাজির-কাম-ক্যাশিয়ার পদে চাকুরীরত কর্মচারীদের আনুতোষিক ও অবসর ভাতা মঞ্জুরীর পূর্বে সরকারী পাওনা ও অডিট আপত্তি নেই মর্মে ১৮০ জনকে অনাপত্তি পত্র প্রদান করা হয়েছে। জুলাই/২০২৪খ্রি: হতে জুন/২০২৫খ্রি: পর্যন্ত অনাপত্তি পত্র প্রদানকৃত দায়ী কর্মকর্তার নিকট হতে ২০,৮০,৩৪৩/- টাকা আদায় করা হয়েছে।

সরকারি স্বার্থ সংরক্ষণে সকল ক্ষেত্রে জবাবদিহিতা ও স্বচ্ছতা আনয়নের লক্ষ্যে ভূমি মন্ত্রণালয়ের অভ্যন্তরীণ নিরীক্ষা দপ্তর হিসেবে হিসাব নিয়ন্ত্রক (রাজস্ব) দপ্তরের নিরীক্ষা দল (Audit team) কর্তৃক উত্থাপিত অডিট আপত্তি দ্রুত নিষ্পত্তি হওয়া আবশ্যিক। অডিট আপত্তির জবাব ট্রেজারি রুল ১ম খন্ডে এস, আর,৪৩৭নং বিধি মোতাবেক আপত্তি প্রাপ্তির ১৪ দিনের মধ্যে নিরীক্ষা কর্তৃপক্ষের নিকট প্রেরণের নির্দেশনা রয়েছে। ফাইনেনসিয়াল রুলস মোতাবেক ন্যায় সংগত সার্বিক সহযোগিতা প্রদানের কথা থাকলেও অনেক ক্ষেত্রে ইহার ব্যত্যয় ঘটে; যা অডিট কার্য সুষ্ঠু ও সুন্দরভাবে পরিচালনা এবং অডিট আপত্তি দ্রুত নিষ্পত্তির ক্ষেত্রে সমস্যা ও চ্যালেঞ্জ হিসেবে গণ্য।

হিসাব নিয়ন্ত্রক (রাজস্ব) দপ্তর কর্তৃক প্রতি বৎসর নিরীক্ষা কার্যক্রমের ফলাফলের উপর বার্ষিক প্রতিবেদন প্রকাশ করা হয়। বিভাগীয় সহকারী হিসাব নিয়ন্ত্রক (রাজস্ব)গণ কর্তৃক সরবরাহকৃত তথ্য প্রতিবেদনে সন্নিবেশিত করা হয়। প্রতিবেদনটি সরকারী স্বার্থ সংরক্ষণে সহায়ক হবে এবং অত্র দপ্তরের ভাবমূর্তি উজ্জ্বল করবে। বার্ষিক প্রতিবেদন ২০২৪-২০২৫ প্রণয়নের সাথে সংশ্লিষ্ট সকল কর্মকর্তা/কর্মচারীর প্রতি ধন্যবাদ জ্ঞাপনসহ হিসাব নিয়ন্ত্রক (রাজস্ব) দপ্তরের সার্বিক সাফল্য কামনা করছি।



মোঃ মাসুক বিল্লাহ্ আরেফ খান

হিসাব নিয়ন্ত্রক (রাজস্ব) দপ্তরের কর্মকর্তাগণের অফিস ফোন নম্বর,

মোবাইল নম্বর এবং ই-মেইল নম্বর নিম্নরূপঃ

নং	নাম পদবী ও কর্মস্থল	ফোন নম্বর	মোবাইল নম্বর	ই-মেইল
১.	জনাব মোঃ মশুক বিল্লাহ আরেফ খান হিসাব নিয়ন্ত্রক (রাজস্ব) (চ: দা:)	০২-৪১০২৫৫২৫	০১৭১৪৪৪৫৯৩৩	controller@coa-revenue.gov.bd
২.	জনাব মো: এনামুল হক সহকারী হিসাব নিয়ন্ত্রক (প্রশাসন)	০২-৪১০২৫৫২৬	০১৭১১২৭৩৮২৩	admin@coa-revenue.gov.bd
৩.	জনাব দেওয়ান আঃ নঃ মুঃ মারুফ বিল্লাহ চৌধুরী সহকারী হিসাব নিয়ন্ত্রক (অডিট)	০২-৪৭১১৭৬৭৭	০১৭১১-২০৭১২৪	audit@coa-revenue.gov.bd
৪.	জনাব মোঃ আবুল কাশেম সহকারী হিসাব নিয়ন্ত্রক (রাজস্ব), ঢাকা বিভাগ, ঢাকা	০২-২২৩৩৮৩১৭০	০১৭১২১১৪০০৪	dhakadiv@coa-revenue.gov.bd
৫.	জনাব মো:দিদারুল আলম পাটোয়ারী সহকারী হিসাব নিয়ন্ত্রক (রাজস্ব), চট্টগ্রাম বিভাগ, চট্টগ্রাম	০২-৩৩৩৩৭৯৩২৬	০১৭৭৭৯৮০২২৭	chattogramdiv@coa-revenue.gov.bd
৬.	জনাব মো: আইনুল হক সহকারী হিসাব নিয়ন্ত্রক (রাজস্ব) রাজশাহী বিভাগ, রাজশাহী	০৭২১-৭৬০৫৭৩	০১৭১৬০৭৭৪৬৩	rajshahidiv@coa-revenue.gov.bd
৭.	জনাব মো: আবদুল হান্নান সহকারী হিসাব নিয়ন্ত্রক (রাজস্ব), খুলনা বিভাগ, খুলনা	০৪১-২৮৩০৪০৭	০১৫৫২৪৫২১৫৮	khulnadiv@coa-revenue.gov.bd
৮.	জনাব মোঃ আসাদুজ্জামান সহকারী হিসাব নিয়ন্ত্রক (রাজস্ব), সিলেট বিভাগ, সিলেট	০২-৯৯৭৭০০০৫১	০১৯১৭-১৬৩৪৩৭	sylhetdiv@coa-revenue.gov.bd
৯.	জনাব মোহাম্মদ আনিছুর রহমান সহকারী হিসাব নিয়ন্ত্রক (রাজস্ব), ময়মনসিংহ বিভাগ, ময়মনসিংহ	০৯-১৫১০১৪	০১৭৮১০৬৫৮৯১	mymensinghdiv@coa-revenue.gov.bd
১০.	জনাব মোঃ মেজবাহুল ইসলাম সহকারী হিসাব নিয়ন্ত্রক (রাজস্ব), বরিশাল বিভাগ, বরিশাল	০৪৩১-২১৭৫৫০৬	০১৯১৭-৩৫৭৯০৩	barishaldiv@coa-revenue.gov.bd
১১.	জনাব মো: মোকারম হোসেন খন্দকার সহকারী হিসাব নিয়ন্ত্রক (রাজস্ব) (অতি:দা:) রংপুর বিভাগ, রংপুর	০৫-২১৫৫৭০৩	০১৭২০৪৯৮৮৫৬	rangpurdiv@coa-revenue.gov.bd

OFFICE OF THE CONTROLLER OF ACCOUNTS (REVENUE)
MINISTRY OF LAND
BANGLADESH SECRETARIAT, DHAKA.

Functions:

The main functions of the office of the Controller of Accounts (Revenue) are to conduct inspection and audit both receipt and expenditure aides of the followings accounts :-

1. Tahsil Office
2. C.O.(Rev.) Office
3. S.D.M's Office
4. S.D.O.'s Loan Office
5. A.D.C.(Rev)'s Office
6. Court of Wards Estates
7. Compensation Agreement Rolls prepared under different sections of this S.A&T. Act,1950

8. Pre-audit of payment cases of compensation
9. Special audit of the accounts mentioned at Sis.(1) to (7) above as and when necessary.
10. Vested and non-resident property accounts (V.P. Tahsil Accounts, S.D.O.s V.P. Section and A.D.C.(Rev.) V.P.Section)
11. To deal with the inspection Reports and Audit Reports on State Acquisition Accounts issued by A.G.(Civil) and Director General of the L.A. & L.R. Division, Dhaka, till the are finally disposed of
12. To pursue the unfinalised cases of financial irregularities in the Appropriation Accounts and Report of the Controller and Auditor-General, on behalf of the L.A. & L.R. Division, Dhaka till they are finally disposed of.

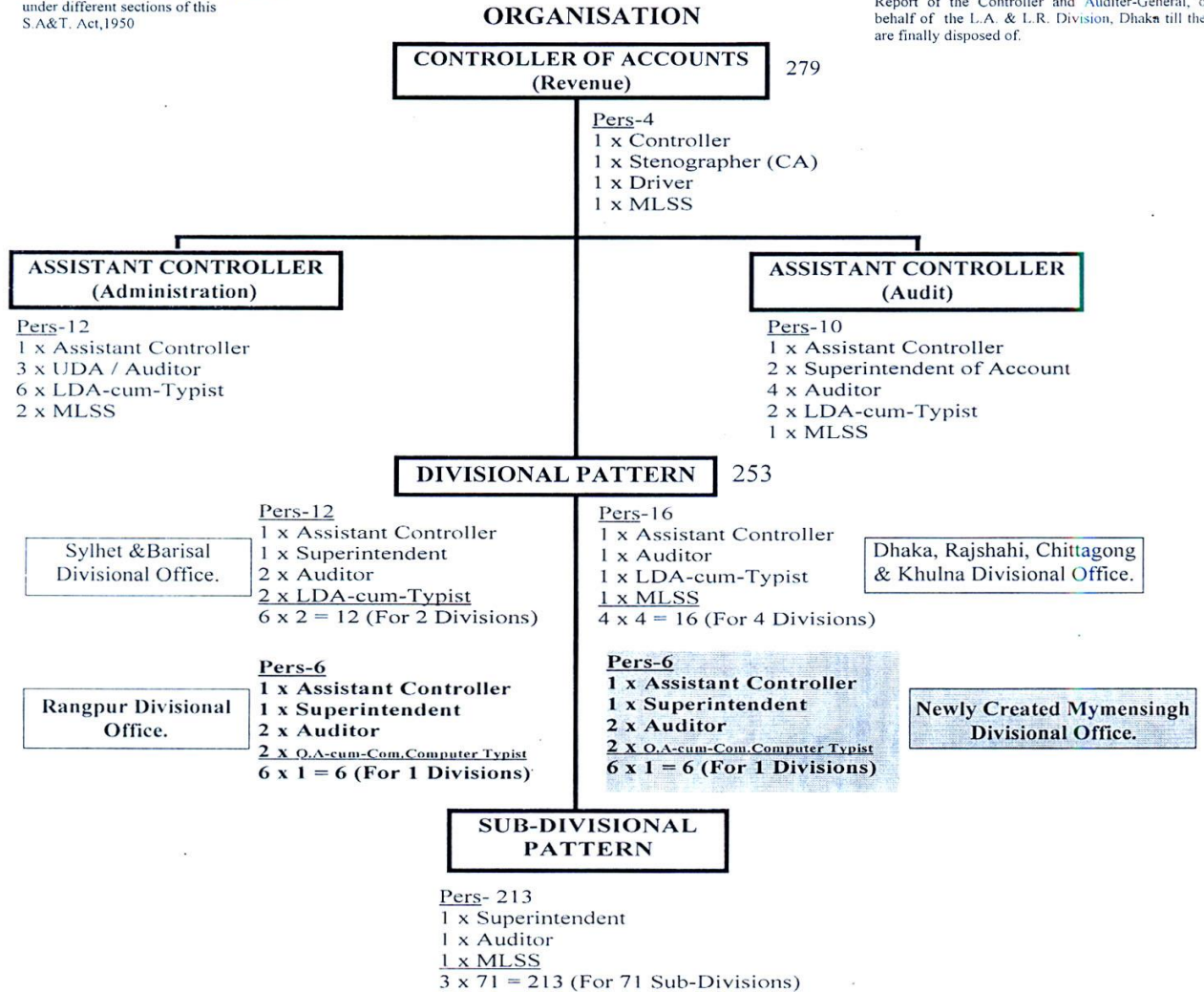

সরকারি রাজস্ব সুষ্ঠুভাবে নির্ধারন, আহরণ এবং যথাযথ জমাকরণের নিশ্চয়তা বিধান, এছাড়া সরকারি খাস জমি, পরিত্যক্ত জমি, অর্পিত সম্পত্তি বেহাত রোধকল্পে “জমিদারী অধিগ্রহণ ও প্রজাস্বত্ব আইন, ১৯৫০” প্রণয়ন পরবর্তী ১৯৫৪ সনে তৎকালিন বোর্ড অফ রিভিনিউ এর অধীন হিসাব নিয়ন্ত্রক (রাজস্ব) দপ্তর প্রতিষ্ঠিত হয়। বর্তমানে ভূমি মন্ত্রণালয়ের অভ্যন্তরীণ নিরীক্ষা দপ্তর হিসাবে হিসাব নিয়ন্ত্রক (রাজস্ব) দপ্তরে কার্যক্রম পরিচালিত হচ্ছে। উক্ত দপ্তর কর্তৃক ভূমি মন্ত্রণালয়ের আওতাধীন দপ্তর/অধিদপ্তর/বোর্ডসহ রাজস্ব প্রশাসনের মাঠ পর্যায়ের ম্যানেজমেন্ট ও সেটেলমেন্ট বিভাগের নিম্নবর্ণিত অফিসসমূহের অর্থবছরওয়ারী আয়-ব্যয় এর নিরীক্ষাকার্য সম্পাদন করে থাকেঃ

১. জেলা প্রশাসকের দপ্তরের রাজস্ব শাখা, এল এ শাখা, অর্পিত ও পরিত্যক্ত সম্পত্তি শাখা এবং

উপজেলা ও ইউনিয়ন পর্যায়ের ভূমি অফিসসমূহ ;

২. ভূমি রেকর্ড ও জরিপ অধিদপ্তর এবং এর অধীনস্থ জোনাল ও উপজেলা সেটেলমেন্ট অফিসসমূহ ;

৩. ভূমি সংস্কার বোর্ড এর অধীনস্থ বিভাগীয় দপ্তরসমূহ ;

৪. ভূমি আপীল বোর্ড ;

৫. ভূমি প্রশাসন প্রশিক্ষণ কেন্দ্র ;

৬. কোর্ট অব ওয়ার্ডস (ভাওয়াল রাজ) এর কার্যক্রম।

হিসাব নিয়ন্ত্রক (রাজস্ব) দপ্তরের অর্গানোগ্রাম অনুযায়ী জনবলের পদওয়ারী বিবরণ নিম্নে প্রদত্ত হলোঃ

নং	পদের নাম	শ্রেণি	মঞ্জুরিকৃত পদ সংখ্যা	বিদ্যমান পদ সংখ্যা	শূন্য পদ সংখ্যা
১	হিসাব নিয়ন্ত্রক (রাজস্ব)	১ম শ্রেণি	০১টি	০১টি	-
২	সহকারী হিসাব নিয়ন্ত্রক (রাজস্ব)	১ম শ্রেণি	১০টি	০৮টি	০২টি
৩	হিসাব তত্ত্বাবধায়ক (রাজস্ব)	২য় শ্রেণি	৭৭টি	৬৬টি	১১টি
৪	নিরীক্ষক (রাজস্ব)	৩য় শ্রেণি	৯০টি	৬০টি	৩০টি
৫	সাঁটলিপিকার-কাম-কম্পিউটার অপারেটর	৩য় শ্রেণি	০১টি	-	০১টি
৬	অফিস সহকারী-কাম-কম্পিউটার মুদ্রাক্ষরিক	৩য় শ্রেণি	২০টি	০৮টি	১২টি
৭	গাড়ীচালক	৩য় শ্রেণি	০১টি	০১টি	-
৮	অফিস সহায়ক	৪র্থ শ্রেণি	৭৯টি	৬৪টি	১৫টি
সর্বমোট =			২৭৯টি	২০৮টি	৭১টি

২। হিসাব নিয়ন্ত্রক (রাজস্ব) দপ্তরের মাধ্যমে ২০২৪-২৫ অর্থবছরে সর্বমোট ৫০০০টি হিসাবের অডিট সমাপনান্তে ১২৫৫টি অডিট রিপোর্ট দাখিল করা হয়। নিম্নে নিরীক্ষিত হিসাবসমূহের বিস্তারিত বিবরণ প্রদত্ত হলোঃ

নিরীক্ষণযোগ্য অফিসের শ্রেণী বিন্যাস	নিরীক্ষণযোগ্য অফিসের নাম	নিরীক্ষণযোগ্য হিসাবের নাম	নিরীক্ষণযোগ্য হিসাবের সংখ্যা	প্রতিবছর অডিট রিপোর্টের সংখ্যা
ম্যানেজমেন্ট সাইট	জেলা প্রশাসকের কার্যালয়	এস.এ শাখা	৬৪ টি	৬৪ টি
		এল.এ শাখা	৬৪ টি	৬৪ টি
		ভি.পি শাখা	৫৮ টি	৫৮ টি
	জেলা প্রশাসক এর কার্যালয়, রাজামাটি, বান্দরবান ও খাগড়াছড়ি পাবর্ত্য জেলা	মৌজা হেড ম্যান হিসাব-সহ উপজেলা ভূমি অফিস-২৫	২৫ টি	২৫ টি
		চীফ হিসাব	০২ টি	০২ টি
	উপজেলা ভূমি অফিস/ সহকারী কমিশনার (ভূমি) এর কার্যালয়	ভি.পি শাখা	৪৬৬ টি	৪৬৬ টি
উপজেলা/থানা ভূমি অফিস		৪৯১ টি	৪৯১ টি	
ইউনিয়ন ভূমি অফিস		৩৪৮০ টি		
সেটেলমেন্ট সাইট	ভূমি রেকর্ড ও জরিপ অধিদপ্তর	ভূমি রেকর্ড ও জরিপ অধিদপ্তর	০১ টি	০১ টি
		সেটেলমেন্ট প্রেস	০১ টি	০১ টি
		দিয়ারা সেটেলমেন্ট অফিস	০৪ টি	০৪ টি
		জোনাল সেটেলমেন্ট অফিস	১৮ টি	১৮ টি
		উপজেলা সহকারী সেটেলমেন্ট অফিস	৩১১ টি	৪৬ টি
ভূমি মন্ত্রণালয়ের নিয়ন্ত্রণাধীন বোর্ড/ দপ্তর/ অধিদপ্তর	ভূমি সংস্কার বোর্ড	ভূমি সংস্কার বোর্ড	০১ টি	০১ টি
		বিভাগীয় উপ-ভূমি সংস্কার কমিশনার এর কার্যালয়	০৮ টি	০৮ টি
		ভাওয়াল রাজ কোর্ট অব ওয়ার্ডস	০১ টি	০১ টি
		ঢাকা নওয়াব কোর্ট অব ওয়ার্ডস	০১ টি	০১ টি
	ভূমি আপীল বোর্ড	ভূমি আপীল বোর্ড	০১ টি	০১ টি
	ভূমি প্রশাসন প্রশিক্ষণ কেন্দ্র	ভূমি প্রশাসন প্রশিক্ষণ কেন্দ্র	০১ টি	০১ টি
	ভূমি মন্ত্রণালয়	ভূমি মন্ত্রণালয়ের ভি.পি শাখা	০১ টি	০১ টি
		ভাষানটেক প্রকল্প	০১ টি	০১ টি
সর্বমোট=			৫০০০ টি	১২৫৫ টি

৩। ২০২৪-২৫ অর্থ বছরের অর্জনঃ

(ক) ভূমি মন্ত্রণালয়ের অভ্যন্তরীণ হিসাব নিরীক্ষা সংস্থা হিসেবে হিসাব নিয়ন্ত্রক (রাজস্ব) দপ্তর রাজস্ব প্রশাসনের মাঠ পর্যায়ের সেটেলমেন্ট ও ম্যানেজমেন্ট বিভাগের রাজস্বখাতভুক্ত ৪৩৪১টি অফিস নিরীক্ষা কার্য সম্পাদন শেষে ২০২৪-২৫ অর্থবছরে ৬৫৯টি রিপোর্ট দাখিল করা হয়। উক্ত অডিট আপত্তির সাথে জড়িত টাকার পরিমাণ বিভাগওয়ারী নিম্নরূপ :

২০২৪-২৫ সনে রাজস্ব হিসাব নিরীক্ষার সাথে জড়িত টাকার বিভাগওয়ারী বিবরণ নিম্নরূপঃ

ক্রমিক নং	বিভাগের নাম	আত্মসাৎকৃত টাকার পরিমাণ	রাজস্ব ক্ষতির পরিমাণ
১.	ঢাকা বিভাগ, ঢাকা	১০,১২,২৩,৮২৮/-	২,৮৯,৯৬,৯৪৪/-
২.	ময়মনসিংহ বিভাগ, ময়মনসিংহ	৫৮,৮৭৭/-	৩৪,৯৪,৬৯০/-
৩.	চট্টগ্রাম বিভাগ, চট্টগ্রাম	৩,৭৬,৯৭৭/-	৩৫,৫৯,০৮,৩৮৮/-
৪.	সিলেট বিভাগ, সিলেট	৩,২৮০/-	৭১,৫৮,৮৩১/-
৫.	রাজশাহী বিভাগ, রাজশাহী	২৫,৫২২/-	১১,২৬,১৬৬/-
৬.	রংপুর বিভাগ, রংপুর	৫৮,২০০/-	১,০৯,৩৫,৮৮৪/-
৭.	বরিশাল বিভাগ, বরিশাল	১৫,৩৬২/-	৫,৫৮,৬৭০/-
৮.	খুলনা বিভাগ, খুলনা	১,৭২,৪৯০/-	১,২১,৫৭,৩০২/-
সর্বমোট=		১০,১৯,৩৪,৫৩৬/-	৪২,০৩,৩৬,৮৭৫/-

(গ) নিষ্পত্তিকৃত অডিট আপত্তির সংখ্যাঃ হিসাব নিয়ন্ত্রক (রাজস্ব) দপ্তরের জুলাই/২০২৪ হতে জুন/২০২৫ অর্থ বছরে রাজস্ব, ভি,পি এবং সেটেলমেন্ট অফিসসমূহে নিষ্পত্তিকৃত অডিট আপত্তির সংখ্যা নিম্নরূপঃ

ক্রমিক নং	অডিট আপত্তির সংখ্যা (বকেয়াসহ)	নিষ্পত্তিকৃত অডিট আপত্তির সংখ্যা	নিষ্পত্তিকৃত অডিট আপত্তির সাথে জড়িত টাকার পরিমাণ
১	২৪০৬	১০৫০	১১৭,৯৫,৫৬,৯৫৮/-

(ঘ) **প্রশিক্ষণঃ** হিসাব নিয়ন্ত্রক (রাজস্ব) দপ্তরের ২০০ (দুইশত) জন কর্মকর্তা-কর্মচারীকে অডিট ব্যবস্থাপনা, কম্পিউটার, প্রশাসনিক কার্যাবলী এবং ভূমি ব্যবস্থাপনা বিষয়ক প্রশিক্ষণ প্রদান করা হয়েছে।

(ঙ) **পদোন্নতি ও নিয়োগ :** ১ম শ্রেণির সহকারী হিসাব নিয়ন্ত্রক (রাজস্ব) পদে ৫ (পাঁচ) জন ও ২য় শ্রেণির হিসাব তত্ত্বাবধায়ক (রাজস্ব) পদে ১০ (দশ) জন সর্বমোট ১৫ (পনের) জনকে পদোন্নতি প্রদান করা হয়েছে।

(চ) **বার্ষিক কর্মসম্পাদন চুক্তিঃ** ২০২৪-২৫ অর্থ বছরে জনাব মোঃ মোস্তাফিজুর রহমান, সচিব, ভূমি মন্ত্রণালয় এবং জনাব মোঃ মশিউর রহমান, হিসাব নিয়ন্ত্রক (রাজস্ব) এর মধ্যে বার্ষিক কর্মসম্পাদন চুক্তি স্বাক্ষরিত হয়েছে।

৪। **ভবিষ্যত পরিকল্পনা :**

অডিট আপত্তির জবাব তাৎক্ষণিকভাবে পাওয়ার লক্ষ্যে অনলাইনে অডিট রিপোর্ট দাখিলের ভবিষ্যত পরিকল্পনা রয়েছে। এছাড়া বিভাগীয় ও জেলা পর্যায়ে অফিসসমূহ ই-ফাইলিং সিস্টেমের আওতায় আনার কার্যক্রম চলমান রয়েছে।

উদঘাটিত তহরূপ, রাজস্ব ক্ষয়ক্ষতি ইত্যাদির বিবরণ

২০২৩-২০২৪ সনে রাজস্ব হিসাব নিরীক্ষার সাথে জড়িত টাকার জেলাওয়ারী বিবরণ নিম্নরূপঃ

ক্রমিক নং	জেলার নাম	আত্মসাৎকৃত টাকার পরিমাণ	আর্থিক/রাজস্ব ক্ষতির পরিমাণ
১.	ঢাকা-১	-	১৫,০১,৯১২/-
২.	ঢাকা-২	--	৭৯৫৯/-
৩.	ঢাকা-৩	-	৫২৩০১/-
৪.	ঢাকা-৪	১০,০৮,২২,৬৫৪/-	১৪,৫৬,২৪৭/-
৫.	ঢাকা-৫	৩,৯২,০০০/-	৬৮,৬৮৬
৬.	ঢাকা-৬	-	-
৭.	নারায়ণগঞ্জ	--	৩২,৯৬,৩৫৮/-
৮.	গাজীপুর-১	-	৩,২০,১০৬
৯.	গাজীপুর-২	২,০০০/-	১,৮৭,৭৯৩/-
১০.	নরসিংদী	৮০/-	১,৯৬,৭৪,৯২৫/-
১১.	মানিকগঞ্জ	১০৪০/-	১,২৩,৭২৭/-
১২.	ফরিদপুর	-	৫,৩৭,৩২৩/-
১৩.	মাদারীপুর	৮০০/-	৫৯,৮৫৯/-
১৪.	শরীয়তপুর	৩,৭১৩/-	৩৫,১২৫/-
১৫.	মুন্সিগঞ্জ	-	১০,৫৬,৪৩৭/-
১৬.	গোপালগঞ্জ	-	১,৩০,২১০/-
১৭.	কিশোরগঞ্জ	৪৫৭৩/-	৮৪,৩২৮/-
১৮.	টাংগাইল	-	১,১৭,৯৩৯/-
১৯.	রাজবাড়ী	২৬০/-	১,১৬,৬৯৫/-
২০.	ময়মনসিংহ -১	১৪৮৫/-	১,০৩,০৩৫/-
২১.	ময়মনসিংহ - ২	-	২৩,৬৫,১৯৮/-
২২.	ময়মনসিংহ - ৩	-	৫,৬৪,১৬৪/-
২৩.	নেত্রকোণা	১৩,৩৯৬/-	৫,৮২৮/-
২৪.	জামালপুর	২১,৪৪৩/-	৫৭,২৫৪/-
২৫.	শেরপুর	-	৬,৩৩,২২০/-
২৬.	চট্টগ্রাম (উত্তর)	৪,৬০০/-	৪০,৭৫০/-
২৭.	চট্টগ্রাম (দক্ষিণ)	-	৩২,৫৩,৭৪,৯১৭/-
২৮.	কুমিল্লা (উত্তর)	১৮,৫৬৭/-	৯০,০০৯/-
২৯.	কুমিল্লা (দক্ষিণ)	-	৯৬,৮৭,৪৯৯/-
৩০.	নোয়াখালী	-	৩,০০,৬৩২/-
৩১.	চাঁদপুর	৫০,৪০০/-	১৫,৫৫,৫৩১/-
৩২.	ফেনী	-	৩,৯০,১৫৪/-
৩৩.	ব্রাহ্মণবাড়ীয়া	৪৫,১১,৫৭৯/-	১৫,৫৪২/-
৩৪.	লক্ষ্মীপুর	-	-
৩৫.	কক্সবাজার	২২,৫৩৭/-	৭,৭৩২/-
৩৬.	রাঙ্গামাটি+বান্দরবান+খাগড়াছড়ি	১,৫৭,৯৮০/-	-
৩৭.	সিলেট	-	৭৭,৯৬,২৮৫/-
৩৮.	মৌলভীবাজার	-	১১,৬৬,৯৮৭/-
৩৯.	সুনামগঞ্জ	-	-
৪০.	হবিগঞ্জ	-	-
৪১.	রাজশাহী	-	৮০,১৫৪/-
৪২.	নওগাঁ	৩,১৫০/-	২,৯৯,৯৭৯/-
৪৩.	নাটোর	-	২,৯৪,৫৯৩/-

ক্রমিক নং	জেলার নাম	আত্মসাৎকৃত টাকার পরিমাণ	আর্থিক/রাজস্ব ক্ষতির পরিমাণ
৪৪.	পাবনা	২,৫১৬/-	৮,৩১৪/-
৪৫.	চাঁপাইনবাবগঞ্জ	-	২৪৩০
৪৬.	জয়পুরহাট	৯৭৫০	১,২৩,৬৬৩/-
৪৭.	বগুড়া	১০,১০৬/-	১,৪৮,৬৪৬/-
৪৮.	সিরাজগঞ্জ	-	১০০/-
৪৯.	রংপুর	১১,৬০০/-	৪৫,১৩১/-
৫০.	দিনাজপুর	-	৭,৯৪,৮০৩/-
৫১.	ঠাকুরগাঁও	-	১৭,৬১,৩৯৫/-
৫২.	পঞ্চগড়	-	৪,২৬,৫৩৮/-
৫৩.	নীলফামারী	১,১০০/-	১,১৯,০৪০/-
৫৪.	কুড়িগ্রাম	৪৬,৫০০/-	৬,৭২,৮০৫/-
৫৫.	গাইবান্ধা	-	১৫,১৫০/-
৫৬.	লালমনিরহাট	-	১,৩৬০/-
৫৭.	বরিশাল	৫,৭৫৫/-	৩,৮৩,৩৯১/-
৫৮.	ঝালকাঠী	২১০৭/-	-
৫৯.	পিরোজপুর	৭,৫০০/-	২৪,১৩৬/-
৬০.	পটুয়াখালী	-	৭৩,৫৮৩/-
৬১.	ভোলা	-	৭৬,৩৬০/-
৬২.	বরগুনা	-	১,২০০/-
৬৩.	খুলনা	১,৩০,৮১৪/-	৩৩,৯৯০/-
৬৪.	যশোর	৪০৩/-	৪,৭৮,৮৭৬/-
৬৫.	বাগেরহাট	-	৩১,৭২৬/-
৬৬.	কুষ্টিয়া	২৭,৫০০/-	৮৫,৬৭,৯৯৫/-
৬৭.	চুয়াডাঙ্গা	-	২৩,১১,৫৫৪/-
৬৮.	মেহেরপুর	-	৯,৪৩,৭৬৯/-
৬৯.	সাতক্ষীরা	২১০০	১৪,৩২৮/-
৭০.	ঝিনাইদহ	-	৩,২৪,৩১৪/-
৭১.	মাগুরা	৫,৭০০/-	১২,৮৮৭/-
৭২.	নড়াইল	৫,৮৫৬/-	১৯,৪৩১/-

অধ্যায়-১

২০২৪-২০২৫ অর্থ বছরে দাখিলকৃত হিসাব
নিরীক্ষা প্রতিবেদন সমূহের বিভাগওয়ারী বিবরণ।

ঢাকা বিভাগের দাখিলকৃত প্রতিবেদন।

ক্রঃ	জেলা/অডিট পার্টির নাম	উপজেলার নাম	নিরীক্ষার সময়	রিপোর্টের শিরোনাম	রিপোর্ট দাখিলের স্মারক ও তারিখ	জড়িত টাকার পরিমাণ		লীজমান অনাদায়
						তহরুফ	রাজস্ব ক্ষতি	
১	শরিয়তপুর	জেলা প্রশাসক	১১/০৭/২৪ - ১৮/০৭/২৪	জেলা প্রশাসক ডিপি শাখার ২০২২-২৩ ও ২৩-২৪ অর্থ বছর	স্মারক ১০৪ তাং, ২১/০৭/২৪			৫৭,৩০০/-
২	"	"	২৪/০৭/২৪ - ৩১/০৭/২৪	জেলা প্রশাসক এস এ শাখার ২০২২-২৩ ও ২৩-২৪ অর্থ বছর	স্মারক নং ১০৬ তাং ১১/০৮/২৪			৩৫,১২৫/-
৩	টাংগাইল	জেলা প্রশাসক	০৪/০৭/২৪ ২৫/০৭/২৪	জেলা প্রশাসক এস এ শাখার ২০২২-২৩ ও ২৩-২৪ অর্থ বছর	স্মারক নং ৫৮ তাং ১৮/০৮/২৪			
৪	ঢাকা	আমিন বাজার	১২/০৮/২৪ ১৩/০৮/২৪	আমিন বাজার রাজস্ব সার্কেল ডিপি ২০২৩-২৪ অর্থ বছর	স্মারক নং ৪৭ তাং ০২/০৯/২৪			১,৮৮,৮৩৮/-
৫	"	আমিন বাজার	০৪/০৭/২৪ ১১/০৮/২৪	আমিন বাজার রাজস্ব সার্কেল অফিস ও অধিনস্থ ভূমি অফিস ২০২৩-২৪ অর্থ বছর	স্মারক নং ৪৬ তাং ০১/০৯/২৪		১,৪৯,৪৯৬/-	
৬	নরসিংদী	জেলা প্রশাসক	১৯/০৮/২৪ ২৭/০৮/২৪	জেলা প্রশাসক এল এ শাখার ২০২৩-২৪ অর্থ বছর	স্মারক নং ১৪৭ তাং ০২/০৯/২৪		১,৯২,৯০,১৮৬/-	
৭	মানকিগঞ্জ	শিবালয়	১১/০৮/২৪ ১২/০৮/২৪	শিবালয় উপজেলা ভূমি অফিস ডি পি হিসাব ২০২৩-২৪ অর্থ বছর	স্মারক নং ৬৪ তাং ০১/০৯/২৪	৩২০০/-		৬৪,৮৬,৭৭৮/-
৮	গোপালগঞ্জ	কাশিয়ানী	৩০/০৭/২৪ ৩১/০৭/২৪	কাশিয়ানী উপজেলা ভূমি অফিস ডি পি হিসাব ২০২৩-২৪ অর্থ বছর	স্মারক নং ৭৭ তাং ১৯/০৮/২৪			১৫,৩৪,৬৪৭/-
৯	"	কাশিয়ানী	০৪/০৭/২৪ ২৯/০৭/২৪	কাশিয়ানী উপজেলা ভূমি অফিস ও অধিনস্থ ইউনিয়ন ভূমি অফিস ২০২৩-২৪ অর্থ বছর	স্মারক নং ৭৬ তাং ১৯/০৮/২৪		৪০,৬২৬/-	
১০	মুন্সীগঞ্জ	সিরাজদীখান	০৪/০৭/২৪ ২৯/০৮/২৪	সিরাজদীখান উপজেলা ভূমি অফিস ও অধিনস্থ ইউনিয়ন ভূমি অফিস ২০২৩-২৪ অর্থ বছর	স্মারক নং ৬৬ তাং ০৫/০৯/২৪		২,৬৯,০১৩/-	
১১	"	"	০৪/০৯/২৪ ০৫/০৯/২৪	সিরাজদীখান উপজেলা ভূমি অফিস ভূমি অফিস ডি পি হিসাব ২০২৩-২৪ অর্থ বছর	স্মারক নং ৬৭ তাং ১৭/০৯/২৪			১,৬৫,৫১,০২৭/-
১২	মানকিগঞ্জ	শিবালয়	০৪/০৭/২৪ ০৮/০৮/২৪	শিবালয় উপজেলা ভূমি অফিস ও অধিনস্থ ইউনিয়ন ভূমি অফিস ২০২৩-২৪ অর্থ বছর	স্মারক নং ৭৪ তাং ১৯/০৯/২৪	১০৪০/-	৩৫,০২০/-	
১৩	"	মোহাম্মদপুর	০৪/০৭/২৪ ৩১/০৭/২৪	মোহাম্মদপুর রাজস্ব সার্কেল অফিস ও অধিনস্থ ভূমি অফিস ২০২৩-২৪ অর্থ বছর	স্মারক নং ১৪২ তাং ১৯/০৯/২৪		১,২২৭৪৩/-	
১৪	ঢাকা	কেরানীগঞ্জ মডেল	০৪/০৯/২৪ ১১/০৯/২৪	কেরানীগঞ্জ মডেল উপজেলা ভূমি অফিস ডি পি হিসাব ২০২৩-২৪ অর্থ বছর	স্মারক নং ৪৪ তাং ২২/০৯/২৪			২,২৪,০৮০/-
১৫	নারায়ণগঞ্জ	ফতুল্লা	০৪/০৭/২৪ ২৪/০৭/২৪	ফতুল্লা রাজস্ব সার্কেল অফিস ও অধিনস্থ ভূমি অফিস ২০২৩-২৪ অর্থ বছর	স্মারক নং ৮২ তাং ২৮/০৮/২৪		২৫,০৪৫/-	

ক্রঃ	জেলা/অডিট পার্টের নাম	উপজেলার নাম	নিরীক্ষার সময়	রিপোর্টের শিরোনাম	রিপোর্ট দাখিলের স্মারক ও তারিখ	জড়িত টাকার পরিমাণ		
১৬	"	"	২৫/০৭/২৪ ২৮/০৭/২৪	ফতুল্লা রাজস্ব সার্কেল অফিস ভি পি হিসাব ২০২৩-২৪ অর্থ বছর	স্মারক নং ৮৩তাং২৮/০৮/২৪			৬,৩৭,৮৪৯/-
১৭	নরসিংদী	শিবপুর	২৮/০৮/২৪ ২৫/০৯/২৪	শিবপুর উপজেলা ভূমি অফিস ও অধিনস্থ ইউনিয়ন ভূমি অফিস ২০২৩-২৪ অর্থ বছর	স্মারক নং ১৫৭তাং২৬/০৯/২৪		৪২৬৭/-	
১৮	"	মনোহরদী	০৪/০৭/২৪ ১৩/০৮/২৪	মনোহরদী উপজেলা ভূমি অফিস ও অধিনস্থ ইউনিয়ন ভূমি অফিস ২০২৩-২৪ অর্থ বছর	স্মারক নং ১৪৫তাং২৫/০৮/২৪		২৩৫৯/-	
১৯	"	"	১৫/০৮/২৪ ১৮/০৮/২৪	মনোহরদী উপজেলা ভূমি অফিস ভূমি অফিস ভি পি হিসাব ২০২৩-২৪ অর্থ বছর	স্মারক নং ১৪৬তাং২৫/০৮/২৪			২৯,৪৬৫/-
২০	গোপালগঞ্জ	মুকসুদপুর	০৯/০৯/২৪ ১০/০৯/২৪	মুকসুদপুর উপজেলা ভূমি অফিস ভূমি অফিস ভি পি হিসাব ২০২৩-২৪ অর্থ বছর	স্মারক নং ৮০তাং২২/০৯/২৪			৪,৬৩,১৫৫/-
২১	"	জেলা প্রশাসক	১৫/০৯/২৪ ২০/০৯/২৪	জেলা প্রশাসক এল এ শাখার ২০২৩-২৪ অর্থ বছর	স্মারক নং ৮৬তাং২৫/০৯/২৪		২,৪০০/-	
২২	মাদারিপুর	শিবচর	২৪/০৯/২৪ ২৫/০৯/২৪	শিবচর উপজেলা ভূমি অফিস ভূমি অফিস ভি পি হিসাব ২০২৩-২৪ অর্থ বছর	স্মারক নং ৫০তাং২৯/০৯/২৪	১৩০০/-	২৪০/-	
২৩	টাংগাইল	ঘাটাইল	২৮/০৭/২৪ ০৯/০৯/২৪	ঘাটাইল উপজেলা ভূমি অফিস ও অধিনস্থ ইউনিয়ন ভূমি অফিস ২০২৩-২৪ অর্থ বছর	স্মারক নং ৭১তাং২৯/০৯/২৪			৯,৬৯৩/-
২৪	"	"	১০/০৯/২৪ ১১/০৯/২৪	ঘাটাইল উপজেলা ভূমি অফিস ভূমি অফিস ভি পি হিসাব ২০২৩-২৪ অর্থ বছর	স্মারক নং ৭০তাং২৮/০৯/২৪			১২,০৪৮/-
২৫	কিশোরগঞ্জ	সদর	২২/০৮/২৪ ২৩/০৯/২৪	সদর উপজেলা ভূমি অফিস ও অধিনস্থ ইউনিয়ন ভূমি অফিস ২০২৩-২৪ অর্থ বছর	স্মারক নং ৯৩তাং২৯/০৯/২৪	২৩০০/-		১,৯৪,৮০৪/-
২৬	"	"	২৪/০৯/২৪ ২৫/০৯/২৪	সদর উপজেলা ভূমি অফিস ভূমি অফিস ভি পি হিসাব ২০২৩-২৪ অর্থ বছর	স্মারক নং ৯৪তাং২৯/০৯/২৪			৩৭,৭৩০/-
২৭	ঢাকা	কেরানীগঞ্জ মডেল উপজেলা	০৪/০৭/২৪ ২৯/০৮/২৪	কেরানীগঞ্জ উপজেলা ভূমি অফিস ও অধিনস্থ ইউনিয়ন ভূমি অফিস ২০২৩-২৪ অর্থ বছর অর্থ বছর	স্মারকনং৪৮তাং৩০/০৯/২৪		৪৬,৮৪১/-	
২৮	নরসিংদী	শিবপুর	০৬/১০/২৪ ০৭/১০/২৪	শিবপুর উপজেলা ভূমি অফিস ভি পি হিসাব ২০২৩-২৪ অর্থ বছর	স্মারক নং ১৬৩তাং১৪/১০/২৪			১১,০৬০/-
২৯	নারায়ণগঞ্জ	সিদ্দিরগঞ্জ	১২/০৮/২৪ ২৫/০৮/২৪	সিদ্দিরগঞ্জ উপজেলা ভূমি অফিস ও অধিনস্থ ইউনিয়ন ভূমি অফিস ২০২৩-২৪ অর্থ বছর অর্থ বছর	স্মারক নং ৮৪তাং২৯/০৮/২৪			২৫,৩৬৩/-
৩০	"	রূপগঞ্জ	২৩/০৯/২৪ ২৪/০৯/২৪	রূপগঞ্জ উপজেলা ভূমি অফিস ভি পি হিসাব ২০২৩-২৪ অর্থ বছর	স্মারক নং ৯৯তাং২৯/০৯/২৪			১,১৯,৬০১/-
৩১	ফরিদপুর	ভাঙ্গা	২১/০৭/২৪ ০৫/০৯/২৪	ভাঙ্গা উপজেলা ভূমি অফিস ও অধিনস্থ ইউনিয়ন ভূমি অফিস ২০২৩-২৪ অর্থ বছর অর্থ বছর	স্মারক নং ২৪তাং৩০/০৯/২৪	২,০৪০/-	৪২,৩৫৭/-	
৩২	ফরিদপুর	ভাঙ্গা	০৮/০৯/২৪	ভাঙ্গা উপজেলা ভূমি অফিস ভি পি হিসাব ২০২৩-২৪ অর্থ বছর	স্মারক নং ৬২তাং৩০/০৯/২৪			৩০,৮২৩/-
৩৩	ফরিদপুর	জেলা প্রশাসক	০৪/০৭/২৪ ১৮/০৭/২৪	জেলা প্রশাসক এর অর্পিত শাখার ২০২২-২৩ অর্থ বছর	স্মারক নং ৭৮তাং০১/০৮/২৪			৮,৫১,৯৭৩/-

ক্রঃ	জেলা/অডিট পাটির নাম	উপজেলার নাম	নিরীক্ষার সময়	রিপোর্টের শিরোনাম	রিপোর্ট দাখিলের স্মারক ও তারিখ	জড়িত টাকার পরিমান	
৩৪	নরসিংদী	সদর	০৮/১০/২৪ ২৫/১১/২৪	সদর উপজেলা ভূমি অফিস ও অধিনস্থ ইউনিয়ন ভূমি অফিস ২০২৩-২৪ অর্থ বছরঅর্থ বছর	স্মারক নং ১৭৭তাং২৫/১১/২৪	৭২,০৬৯/-	৪,২৬৪/-
৩৫	মাদারীপুর	শিবচর	০৪/০৭/২৪ ০৮/১০/২৪	শিবচর উপজেলা ভূমি অফিস ও অধিনস্থ ইউনিয়ন ভূমি অফিস ২০২৩-২৪ অর্থ বছরঅর্থ বছর	স্মারক নং ৫৪তাং২৩/১০/২৪	৭৩,২৪৬/-	
৩৬	টাঙ্গাইল	মির্জাপুর	১২/০৯/২৪ ২৯/১০/২৪	মির্জাপুর উপজেলা ভূমি অফিস ও অধিনস্থ ইউনিয়ন ভূমি অফিস ২০২৩-২৪ অর্থ বছরঅর্থ বছর	স্মারক নং ৭৯তাং৩১/১০/২৪	৮,০১৩/-	
৩৭	টাঙ্গাইল	মির্জাপুর	৩০/১০/২৪ ৩১/১০/২৪	টাঙ্গাইল উপজেলা ভূমি অফিস ভি পি হিসাব ২০২৩-২৪ অর্থ বছর	স্মারক নং ৮০তাং৩১/১০/২৪		৮,৮১,৫৩৫/-
৩৮	গাজীপুর	সদর	০৪/০৭/২৪ ২২/১০/২৪	সদর উপজেলা ভূমি অফিস ও অধিনস্থ ইউনিয়ন ভূমি অফিস ২০২৩-২৪ অর্থ বছরঅর্থ বছর	স্মারক নং ৫০তাং২৮/১০/২৪	১,০৪,৫০০/-	
৩৯	গাজীপুর	সদর	২৩/১০/২৪ ২৮/১০/২৪	সদর উপজেলা ভূমি অফিস ভি পি হিসাব ২০২৩-২৪ অর্থ বছর	স্মারক নং ৫১তাং২৮/১০/২৪	১,১১০/-	২৭,৬৪,৭৭১/-
৪০	মানিকগঞ্জ	সিংগাইর	১৮/০৮/২৪ ১৭/১০/২৪	সিংগাইর উপজেলা ভূমি অফিস ও অধিনস্থ ইউনিয়ন ভূমি অফিস ২০২৩-২৪ অর্থ বছরঅর্থ বছর	স্মারক নং ৮৫তাং২৪/১০/২৪	১৬,৮৯৮/-	
৪১	মানিকগঞ্জ	সিংগাইর	২০/১০/২৪ ২১/১০/২৪	সিংগাইর উপজেলা ভূমি অফিস ভি পি হিসাব ২০২৩-২৪ অর্থ বছর	স্মারক নং ৮৪তাং২৪/১০/২৪		৮,৬৪,২১১/-
৪২	ঢাকা	আশুলিয়া	১৪/০৮/২৪ ০৮/১০/২৪	আশুলিয়া উপজেলা ভূমি অফিস ও অধিনস্থ ইউনিয়ন ভূমি অফিস ২০২৩-২৪ অর্থ বছরঅর্থ বছর	স্মারক নং ৭৯তাং২৪/১০/২৪	৫৮,৯৪০/-	
৪৩	ঢাকা	আশুলিয়া	০৯/১০/২৪ ১৪/১০/২৪	আশুলিয়া উপজেলা ভূমি অফিস ভি পি হিসাব ২০২৩-২৪ অর্থ বছর	স্মারক নং ৮২তাং২৪/১০/২৪		১৯,৩১,০৪৪/-
৪৪	মুন্সিগঞ্জ	শ্রীনগর	৩০/১০/২৪ ৩১/১০/২৪	শ্রীনগর উপজেলা ভূমি অফিস ভি পি হিসাব ২০২৩-২৪ অর্থ বছর	স্মারক নং ৮০তাং০৪/১১/২৪		৪,৮৫,০২০/-
৪৫	মুন্সিগঞ্জ	শ্রীনগর		শ্রীনগর উপজেলা ভূমি অফিস ও অধিনস্থ ইউনিয়ন ভূমি অফিস ২০২৩-২৪ অর্থ বছরঅর্থ বছর	স্মারক নং ৭৯তাং০৪/১১/২৪	২,৪২,০২৩/-	
৪৬	টাঙ্গাইল	কালিহাতি	০৬/১১/২৪ ১০/১২/২৪	কালিহাতি উপজেলা ভূমি অফিস ও অধিনস্থ ইউনিয়ন ভূমি অফিস ২০২৩-২৪ অর্থ বছরঅর্থ বছর	স্মারক নং ৯১তাং১৫/১২/২৪	১,০৫,৪৪৬/-	
৪৭	টাঙ্গাইল	কালিহাতি	১১/১২/২৪ ১২/১২/২৪	কালিহাতি উপজেলা ভূমি অফিস ভি পি হিসাব ২০২৩-২৪ অর্থ বছর	স্মারক নং ৯২তাং১৫/১২/২৪	৮,৪৪,২৭৮/-	
৪৮	ফরিদপুর	মধুখালী	২৪/০৯/২৪	মধুখালী উপজেলা ভূমি অফিস ভি পি হিসাব ২০২৩-২৪ অর্থ বছর	স্মারক নং ৭১তাং২৪/১০/২৪	৬১,৯৫২/-	
৪৯	ফরিদপুর	বোয়ালমারী	৩০/১০/২৪	বোয়ালমারী উপজেলা ভূমি অফিস ভি পি হিসাব ২০২৩-২৪ অর্থ বছর	স্মারক নং ৮৩তাং০৩/১১/২৪	১৮,৯০০/-	
৫০	ফরিদপুর	বোয়ালমারী	০৬/১০/২৪ ২৯/১০/২৪	বোয়ালমারী উপজেলা ভূমি অফিস ও অধিনস্থ ইউনিয়ন ভূমি অফিস ২০২৩-২৪ অর্থ বছরঅর্থ বছর	স্মারক নং ৮২তাং০৩/১১/২৪	৬৪,১১০/-	

ক্রঃ	জেলা/অডিট পাটির নাম	উপজেলার নাম	নিরীক্ষার সময়	রিপোর্টের শিরোনাম	রিপোর্ট দাখিলের স্মারক ও তারিখ	জড়িত টাকার পরিমান	
৫১	গাজীপুর	টঙ্গী	২১/০৮/২৪ ৩১/১০/২৪	টঙ্গী রাজস্ব সার্কেল ভূমি অফিস ও অধিনস্থ ইউনিয়ন ভূমি অফিস ২০২৩-২৪ অর্থ বছর অর্থ বছর	স্মারক নং ৫৩তাং২৪/১১/২৪	১৮,৭৯১/-	
৫২	নরসিংদী	সদর	২৬/১১/২৪ ২৭/১১/২৪	সদর উপজেলা ভূমি অফিস ভি পি হিসাব ২০২৩-২৪ অর্থ বছর	স্মারক নং ১৮০তাং০৫/১২/২৪	২১,৩৪০/-	
৫৩	নরসিংদী	সদর	০৮/১০/২৪ ২৫/১১/২৪	সদর উপজেলা ভূমি অফিস ও অধিনস্থ ইউনিয়ন ভূমি অফিস ২০২৩-২৪ অর্থ বছর অর্থ বছর	স্মারক নং ১৭৭তাং২৫/১১/২৪	৬১,০৭৮/-	
৫৪	শরীয়তপুর	জাজিরা	১৮/১১/২৪ ১৯/১১/২৪	জাজিরা উপজেলা ভূমি অফিস ভি পি হিসাব ২০২৩-২৪ অর্থ বছর	স্মারক নং ১৩৪তাং২০/১১/২৪	৫৯,৮৪০/-	
৫৫	শরীয়তপুর	জাজিরা	০৬/১০/২৪ ১৭/১১/২৪	জাজিরা উপজেলা ভূমি অফিস ও অধিনস্থ ইউনিয়ন ভূমি অফিস ২০২৩-২৪ অর্থ বছর অর্থ বছর	স্মারক নং ১৩৩তাং২০/১১/২৪	২,৩০,৫৪৮/-	
৫৬	ঢাকা	তেজগাঁও	০৭/০৭/২৪ ২১/১১/২৪	তেজগাঁও রাজস্ব সার্কেল ও অধিনস্থ ইউনিয়ন ভূমি অফিস ২০২৩-২৪ অর্থ বছর অর্থ বছর	স্মারক নং ৯৮তাং১০/১২/২৪	১,১১,৯৩১/-	
৫৭	নরসিংদী	পলাশ	১০/১২/২৪ ১৫/১২/২৪	পলাশ উপজেলা ভূমি অফিস ভি পি হিসাব ২০২৩-২৪ অর্থ বছর	স্মারক নং ১৮৭তাং২৪/১২/২৪	৩৫,৪৪০/-	
৫৮	নরসিংদী	নরসিংদী	২৮/১১/২৪ ০৯/১২/২৪	জেলা ভি পি হিসাব ২০২৩-২৪ অর্থ বছর	স্মারক নং ১৮৬তাং২৩/১২/২৪	১,০২,১৫৯/-	
৫৯	মানিকগঞ্জ	সাতুরিয়া	২৮/১০/২৪ ২৪/১১/২৪	সাতুরিয়া উপজেলা ভূমি অফিস ও অধিনস্থ ইউনিয়ন ভূমি অফিস ২০২৩-২৪ অর্থ বছর অর্থ বছর	স্মারক নং ১০৪তাং২৩/১২/২৪	৫,৫১৮/-	
৬০	মাদারীপুর	সদর	১৪/১০/২৪ ২৪/১২/২৪	সদর উপজেলা ভূমি অফিস ও অধিনস্থ ইউনিয়ন ভূমি অফিস ২০২৩-২৪ অর্থ বছর অর্থ বছর	স্মারক নং ৬৫তাং২৬/১২/২৪	১,৬৭,০৭৬/-	
৬১	গোপালগঞ্জ	সদর	২৮/১১/২৪ ০৪/১২/২৪	সদর উপজেলা ভূমি অফিস ভি পি হিসাব ২০২৩-২৪ অর্থ বছর	স্মারক নং ৫৭তাং০৫/১২/২৪		৩,৭৪,১৭৫/-
৬২	গোপালগঞ্জ	সদর	২৪/১০/২৪ ২৭/১১/২৪	সদর উপজেলা ভূমি অফিস ও অধিনস্থ ইউনিয়ন ভূমি অফিস ২০২৩-২৪ অর্থ বছর অর্থ বছর	স্মারক নং ৯৪তাং০৪/১২/২৪	১৯,৪৯,৩৩৫/-	
৬৩	ঢাকা	ধামরাই	০৬/১০/২৪ ২২/১২/২৪	ধামরাই উপজেলা ভূমি অফিস ও অধিনস্থ ইউনিয়ন ভূমি অফিস ২০২৩-২৪ অর্থ বছর অর্থ বছর	স্মারক নং ৯১তাং২৪/১২/২৪	১০,২৬৭/-	
৬৪	ঢাকা	ধামরাই	২২/১২/২৪ ২৪/১২/২৪	ধামরাই উপজেলা ভূমি অফিস ভি পি হিসাব ২০২৩-২৪ অর্থ বছর	স্মারক নং ৯২তাং২৪/১২/২৪		৭৬,৮৯,১৬৫/-
৬৫	নারায়ণগঞ্জ	পূর্বাচল	২৮/১০/২৪ ১৮/১১/২৪	পূর্বাচল উপজেলা ভূমি অফিস ও অধিনস্থ ইউনিয়ন ভূমি অফিস ২০২৩-২৪ অর্থ বছর অর্থ বছর	স্মারক নং ১১৯তাং১২/১২/২৪	৩৫,৫৯০/-	
৬৬	নারায়ণগঞ্জ	পূর্বাচল	১৯/১১/২৪ ২০/১১/২৪	পূর্বাচল উপজেলা ভূমি অফিস ভি পি হিসাব ২০২৩-২৪ অর্থ বছর	স্মারক নং ১২০তাং১২/১২/২৪		২,১২,৭১৩/-
৬৭	নারায়ণগঞ্জ	সদর	২৪/১০/২৪ ২৭/১০/২৪	সদর উপজেলা ভূমি অফিস ভি পি হিসাব ২০২৩-২৪ অর্থ বছর	স্মারক নং ১১৮তাং২৫/১১/২৪		১০,৬৭,৮০০/-
৬৮	নারায়ণগঞ্জ	সদর	০৬/১০/২৪ ২৩/১০/২৪	সদর উপজেলা ভূমি অফিস ও অধিনস্থ ইউনিয়ন ভূমি অফিস ২০২৩-২৪ অর্থ বছর অর্থ বছর	স্মারক নং ১১৭তাং২৫/১১/২৪	১০,১৭১/-	

ক্রঃ	জেলা/অডিট পাটির নাম	উপজেলার নাম	নিরীক্ষার সময়	রিপোর্টের শিরোনাম	রিপোর্ট দাখিলের স্মারক ও তারিখ	জড়িত টাকার পরিমাণ	
৬৯	মানিকগঞ্জ	সাতুরিয়া	২৫/১১/২৪ ২৬/১১/২৪	সাতুরিয়া উপজেলা ভূমি অফিস ডি পি হিসাব ২০২৩-২৪ অর্থ বছর	স্মারক নং ১০১তাং১৫/১২/২৪		১৩,৭৭,৪৫২/-
৭০	গোপালগঞ্জ	সদর	২৪/১০/২৪ ০৫/১২/২৪	সদর উপজেলা ভূমি অফিস ও অধিনস্থ ইউনিয়ন ভূমি অফিস ২০২৩-২৪ অর্থ বছর অর্থ বছর	স্মারক নং ৯৪তাং০৮/১২/২৪	২৩,১৩২/-	
৭১	নারায়ণগঞ্জ	রূপগঞ্জ	২৭/০৮/২৪ ২২/০৯/২৪	রূপগঞ্জ উপজেলা ভূমি অফিস ও অধিনস্থ ইউনিয়ন ভূমি অফিস ২০২৩-২৪ অর্থ বছর অর্থ বছর	স্মারক নং ৯৮তাং২৪/০৯/২৪	৭৭,৫৬১/-	
৭২	ঢাকা	নবাবগঞ্জ	০৭/০৮/২৪ ১৮/১০/২৪	নবাবগঞ্জ উপজেলা ভূমি অফিস ও অধিনস্থ ইউনিয়ন ভূমি অফিস ২০২৩-২৪ অর্থ বছর অর্থ বছর	স্মারক নং ২৪/১০/২৪	৮৮,১৮৮/-	
৭৩	ঢাকা	কোতয়ালী	১২/০৯/২৪ ২৪/১০/২৪	কোতয়ালী উপজেলা ভূমি অফিস ও অধিনস্থ ইউনিয়ন ভূমি অফিস ২০২৩-২৪ অর্থ বছর অর্থ বছর	স্মারক নং ৭৬তাং২৯/১০/২৪	৩০৬০/-	
৭৪	গোপালগঞ্জ	কোটালিপাড়া	২৩/০৯/২৪ ২১/১০/২৪	কোটালিপাড়া উপজেলা ভূমি অফিস ও অধিনস্থ ইউনিয়ন ভূমি অফিস ২০২৩-২৪ অর্থ বছর অর্থ বছর	স্মারক নং ২৯/১০/২৪	৪৫৭৭/-	
৭৫	গোপালগঞ্জ	কোটালিপাড়া	২২/১০/২৪ ২৩/১০/২৪	কোটালিপাড়া উপজেলা ভূমি অফিস ডি পি হিসাব ২০২৩- ২৪ অর্থ বছর	স্মারক নং ৯০তাং২৯/১০/২৪		১,৮৫,৩৬২/-
৭৬	ঢাকা	সাভার	০৪/০৭/২৪ ২৪/১০/২৪	সাভার উপজেলা ভূমি অফিস ও অধিনস্থ ইউনিয়ন ভূমি অফিস ২০২৩-২৪ অর্থ বছর অর্থ বছর	স্মারক নং ৭৭তাং১৪/১১/২৪	১৬,০৪,১০১/-	
৭৭	ঢাকা	সাভার	২৫/১০/২৪ ৩১/১০/২৪	কোটালিপাড়া উপজেলা ভূমি অফিস ডি পি হিসাব ২০২৩- ২৪ অর্থ বছর	স্মারক নং ৭৮তাং১৪/১১/২৪		১০,১৬,৭৬৬/-
৭৮	ঢাকা	লালবাগ	০৬/১০/২৪ ৩১/১০/২৪	লালবাগ রাজস্ব সার্কেল অফিস ও অধিনস্থ সার্কেলাধীন ভূমি অফিস ২০২৩-২৪ অর্থ বছর অর্থ বছর	স্মারক নং ১৮৫তাং০৪/১১/২৪	২,০০,৮২৯/-	
৭৯	ঢাকা	কেরানীগঞ্জ মডেল উপজেলা	০৪/০৭/২৪ ২৯/০৮/২৪	কেরানীগঞ্জ উপজেলা ভূমি অফিস ও অধিনস্থ ইউনিয়ন ভূমি অফিস ২০২৩-২৪ অর্থ বছর অর্থ বছর	স্মারক নং ৪৮৩০/০৯/২৪	৪৬,৮৪১/-	
৮০	নরসিংদী	শিবপুর	০৬/১০/২৪ ০৭/১০/২৪	শিবপুর উপজেলা ভূমি অফিস ডি পি হিসাব ২০২৩-২৪ অর্থ বছর	স্মারক নং ১৬৩তাং১৪/১০/২৪		১১,০৬০/-
৮১	নারায়ণগঞ্জ	সিদ্দিরগঞ্জ	১২/০৮/২৪ ২৫/০৮/২৪	সিদ্দিরগঞ্জ উপজেলা ভূমি অফিস ও অধিনস্থ ইউনিয়ন ভূমি অফিস ২০২৩-২৪ অর্থ বছর অর্থ বছর	স্মারক নং ৮৪তাং২৯/০৮/২৪		২৫,৩৬৩/-
৮২	"	রূপগঞ্জ	২৩/০৯/২৪ ২৪/০৯/২৪	রূপগঞ্জ উপজেলা ভূমি অফিস ডি পি হিসাব ২০২৩-২৪ অর্থ বছর	স্মারক নং ৯৯তাং২৯/০৯/২৪		১,১৯,৬০১/-
৮৩	ফরিদপুর	ভাঙ্গা	২১/০৭/২৪ ০৫/০৯/২৪	ভাঙ্গা উপজেলা ভূমি অফিস ও অধিনস্থ ইউনিয়ন ভূমি অফিস ২০২৩-২৪ অর্থ বছর অর্থ বছর	স্মারক নং ২৪তাং৩০/০৯/২৪	২,০৪০/-	৪২,৩৫৭/-
৮৪	ফরিদপুর	ভাঙ্গা	০৮/০৯/২৪	ভাঙ্গা উপজেলা ভূমি অফিস ডি পি হিসাব ২০২৩-২৪ অর্থ বছর	স্মারক নং ৬২তাং৩০/০৯/২৪		৩০,৮২৩/-
৮৫	ফরিদপুর	জেলা প্রশাসক	০৪/০৭/২৪ ১৮/০৭/২৪	জেলা প্রশাসক এর অপিত শাখার ২০২২-২৩ অর্থ বছর	স্মারক নং ৭৮তাং০১/০৮/২৪		৮,৫১,৯৭৩/-

ক্রঃ	জেলা/অডিট পাটির নাম	উপজেলার নাম	নিরীক্ষার সময়	রিপোর্টের শিরোনাম	রিপোর্ট দাখিলের স্মারক ও তারিখ	জড়িত টাকার পরিমান	
৮৬	নরসিংদী	সদর	০৮/১০/২৪ ২৫/১১/২৪	সদর উপজেলা ভূমি অফিস ও অধিনস্থ ইউনিয়ন ভূমি অফিস ২০২৩-২৪ অর্থ বছরঅর্থ বছর	স্মারক নং ১৭৭তাং২৫/১১/২৪	৭২,০৬৯/-	৪,২৬৪/-
৮৭	মাদারীপুর	শিবচর	০৪/০৭/২৪ ০৮/১০/২৪	শিবচর উপজেলা ভূমি অফিস ও অধিনস্থ ইউনিয়ন ভূমি অফিস ২০২৩-২৪ অর্থ বছরঅর্থ বছর	স্মারক নং ৫৪তাং২৩/১০/২৪	৭৩,২৪৬/-	
৮৮	টাঙ্গাইল	মির্জাপুর	১২/০৯/২৪ ২৯/১০/২৪	মির্জাপুর উপজেলা ভূমি অফিস ও অধিনস্থ ইউনিয়ন ভূমি অফিস ২০২৩-২৪ অর্থ বছরঅর্থ বছর	স্মারক নং ৭৯তাং৩১/১০/২৪	৮,০১৩/-	
৮৯	টাঙ্গাইল	মির্জাপুর	৩০/১০/২৪ ৩১/১০/২৪	টাঙ্গাইল উপজেলা ভূমি অফিস ভি পি হিসাব ২০২৩-২৪ অর্থ বছর	স্মারক নং ৮০তাং৩১/১০/২৪		৮,৮১,৫৩৫/-
৯০	গাজীপুর	সদর	০৪/০৭/২৪ ২২/১০/২৪	সদর উপজেলা ভূমি অফিস ও অধিনস্থ ইউনিয়ন ভূমি অফিস ২০২৩-২৪ অর্থ বছরঅর্থ বছর	স্মারক নং ৫০তাং২৮/১০/২৪	১,০৪,৫০০/-	
৯১	গাজীপুর	সদর	২৩/১০/২৪ ২৮/১০/২৪	সদর উপজেলা ভূমি অফিস ভি পি হিসাব ২০২৩-২৪ অর্থ বছর	স্মারক নং ৫১তাং২৮/১০/২৪	১,১১০/-	২৭,৬৪,৭৭১/-
৯২	মানিকগঞ্জ	সিংগাইর	১৮/০৮/২৪ ১৭/১০/২৪	সিংগাইর উপজেলা ভূমি অফিস ও অধিনস্থ ইউনিয়ন ভূমি অফিস ২০২৩-২৪ অর্থ বছরঅর্থ বছর	স্মারক নং ৮৫তাং২৪/১০/২৪	১৬,৮৯৮/-	
৯৩	মানিকগঞ্জ	সিংগাইর	২০/১০/২৪ ২১/১০/২৪	সিংগাইর উপজেলা ভূমি অফিস ভি পি হিসাব ২০২৩-২৪ অর্থ বছর	স্মারক নং ৮৪তাং২৪/১০/২৪		৮,৬৪,২১১/-
৯৪	ঢাকা	আশুলিয়া	১৪/০৮/২৪ ০৮/১০/২৪	আশুলিয়া উপজেলা ভূমি অফিস ও অধিনস্থ ইউনিয়ন ভূমি অফিস ২০২৩-২৪ অর্থ বছরঅর্থ বছর	স্মারক নং ৭৯তাং২৪/১০/২৪	৫৮,৯৪০/-	
৯৫	ঢাকা	আশুলিয়া	০৯/১০/২৪ ১৪/১০/২৪	আশুলিয়া উপজেলা ভূমি অফিস ভি পি হিসাব ২০২৩-২৪ অর্থ বছর	স্মারক নং ৮২তাং/১০/২৪		১৯,৩১,০৪৪/-
৯৬	মুন্সিগঞ্জ	শ্রীনগর	৩০/১০/২৪ ৩১/১০/২৪	শ্রীনগর উপজেলা ভূমি অফিস ভি পি হিসাব ২০২৩-২৪ অর্থ বছর	স্মারক নং ৮০তাং০৪/১১/২৪		৪,৮৫,০২০/-
৯৭	মুন্সিগঞ্জ	শ্রীনগর		শ্রীনগর উপজেলা ভূমি অফিস ও অধিনস্থ ইউনিয়ন ভূমি অফিস ২০২৩-২৪ অর্থ বছরঅর্থ বছর	স্মারক নং ৭৯তাং০৪/১১/২৪	২,৪২,০২৩/-	
৯৮	টাঙ্গাইল	কালিহাতি	০৬/১১/২৪ ১০/১২/২৪	কালিহাতি উপজেলা ভূমি অফিস ও অধিনস্থ ইউনিয়ন ভূমি অফিস ২০২৩-২৪ অর্থ বছরঅর্থ বছর	স্মারক নং ৯১তাং১৫/১২/২৪	১,০৫,৪৪৬/-	
৯৯	টাঙ্গাইল	কালিহাতি	১১/১২/২৪ ১২/১২/২৪	কালিহাতি উপজেলা ভূমি অফিস ভি পি হিসাব ২০২৩-২৪ অর্থ বছর	স্মারক নং ৯২তাং১৫/১২/২৪	৮,৪৪,২৭৮/-	
১০০	ফরিদপুর	মধুখালী	২৪/০৯/২৪	মধুখালী উপজেলা ভূমি অফিস ভি পি হিসাব ২০২৩-২৪ অর্থ বছর	স্মারক নং ৭১তাং২৪/১০/২৪	৬১,৯৫২/-	
১০১	ফরিদপুর	বোয়ালমারী	৩০/১০/২৪	বোয়ালমারী উপজেলা ভূমি অফিস ভি পি হিসাব ২০২৩-২৪ অর্থ বছর	স্মারক নং ৮৩তাং০৩/১১/২৪	১৮,৯০০/-	
১০২	ফরিদপুর	বোয়ালমারী	০৬/১০/২৪ ২৯/১০/২৪	বোয়ালমারী উপজেলা ভূমি অফিস ও অধিনস্থ ইউনিয়ন ভূমি অফিস ২০২৩-২৪ অর্থ বছরঅর্থ বছর	স্মারক নং ৮২তাং০৩/১১/২৪	৬৪,১১০/-	
১০৩	গাজীপুর	টঙ্গী	২১/০৮/২৪ ৩১/১০/২৪	টঙ্গী রাজস্ব সার্কেল ভূমি অফিস ও অধিনস্থ ইউনিয়ন ভূমি অফিস ২০২৩-২৪ অর্থ বছরঅর্থ বছর	স্মারক নং ৫০তাং২৪/১১/২৪	১৮,৭৯১/-	

ক্রঃ	জেলা/অডিট পাটির নাম	উপজেলার নাম	নিরীক্ষার সময়	রিপোর্টের শিরোনাম	রিপোর্ট দাখিলের স্মারক ও তারিখ	জড়িত টাকার পরিমান	
১০৪	নরসিংদী	সদর	২৬/১১/২৪ ২৭/১১/২৪	সদর উপজেলা ভূমি অফিস ভি পি হিসাব ২০২৩-২৪ অর্থ বছর	স্মারক নং ১৮০তাং০৫/১২/২৪	২১,৩৪০/-	
১০৫	নরসিংদী	সদর	০৮/১০/২৪ ২৫/১১/২৪	সদর উপজেলা ভূমি অফিস ও অধিনস্থ ইউনিয়ন ভূমি অফিস ২০২৩-২৪ অর্থ বছর অর্থ বছর	স্মারক নং ১৭৭তাং২৫/১১/২৪	৬১,০৭৮/-	
১০৬	শরীয়তপুর	জাজিরা	১৮/১১/২৪ ১৯/১১/২৪	জাজিরা উপজেলা ভূমি অফিস ভি পি হিসাব ২০২৩-২৪ অর্থ বছর	স্মারক নং ১৩৪তাং২০/১১/২৪	৫৯,৮৪০/-	
১০৭	শরীয়তপুর	জাজিরা	০৬/১০/২৪ ১৭/১১/২৪	জাজিরা উপজেলা ভূমি অফিস ও অধিনস্থ ইউনিয়ন ভূমি অফিস ২০২৩-২৪ অর্থ বছর অর্থ বছর	স্মারক নং ১৩৩তাং২০/১১/২৪	২,৩০,৫৪৮/-	
১০৮	ঢাকা	তেজগাঁও	০৭/০৭/২৪ ২১/১১/২৪	তেজগাঁও রাজস্ব সার্কেল ও অধিনস্থ ইউনিয়ন ভূমি অফিস ২০২৩-২৪ অর্থ বছর অর্থ বছর	স্মারক নং ৯৮তাং১০/১২/২৪	১,১১,৯৩১/-	
১০৯	নরসিংদী	পলাশ	১০/১২/২৪ ১৫/১২/২৪	পলাশ উপজেলা ভূমি অফিস ভি পি হিসাব ২০২৩-২৪ অর্থ বছর	স্মারক নং ১৮৭তাং২৪/১২/২৪	৩৫,৪৪০/-	
১১০	নরসিংদী	নরসিংদী	২৮/১১/২৪ ০৯/১২/২৪	জেলা ভি পি হিসাব ২০২৩-২৪ অর্থ বছর	স্মারক নং ১৮৬তাং২৩/১২/২৪	১,০২,১৫৯/-	
১১১	মানিকগঞ্জ	সাতুরিয়া	২৮/১০/২৪ ২৪/১১/২৪	সাতুরিয়া উপজেলা ভূমি অফিস ও অধিনস্থ ইউনিয়ন ভূমি অফিস ২০২৩-২৪ অর্থ বছর অর্থ বছর	স্মারক নং ১০৪তাং২৩/১২/২৪	৫,৫১৮/-	
১১২	মাদারীপুর	সদর	১৪/১০/২৪ ২৪/১২/২৪	সদর উপজেলা ভূমি অফিস ও অধিনস্থ ইউনিয়ন ভূমি অফিস ২০২৩-২৪ অর্থ বছর অর্থ বছর	স্মারক নং ৬৫তাং২৬/১২/২৪	১,৬৭,০৭৬/-	
১১৩	গোপালগঞ্জ	সদর	২৮/১১/২৪ ০৪/১২/২৪	সদর উপজেলা ভূমি অফিস ভি পি হিসাব ২০২৩-২৪ অর্থ বছর	স্মারক নং ৫৭তাং০৫/১২/২৪		৩,৭৪,১৭৫/-
১১৪	গোপালগঞ্জ	সদর	২৪/১০/২৪ ২৭/১১/২৪	সদর উপজেলা ভূমি অফিস ও অধিনস্থ ইউনিয়ন ভূমি অফিস ২০২৩-২৪ অর্থ বছর অর্থ বছর	স্মারক নং ৯৪তাং০৪/১২/২৪	১৯,৪৯,৩৩৫/-	
১১৫	ঢাকা	ধামরাই	০৬/১০/২৪ ২২/১২/২৪	ধামরাই উপজেলা ভূমি অফিস ও অধিনস্থ ইউনিয়ন ভূমি অফিস ২০২৩-২৪ অর্থ বছর অর্থ বছর	স্মারক নং ৯১তাং২৪/১২/২৪	১০,২৬৭/-	
১১৬	ঢাকা	ধামরাই	২২/১২/২৪ ২৪/১২/২৪	ধামরাই উপজেলা ভূমি অফিস ভি পি হিসাব ২০২৩-২৪ অর্থ বছর	স্মারক নং ৯২তাং২৪/১২/২৪		৭৬,৮৯,১৬৫/-
১১৭	নারায়ণগঞ্জ	পূর্বাচল	২৮/১০/২৪ ১৮/১১/২৪	পূর্বাচল উপজেলা ভূমি অফিস ও অধিনস্থ ইউনিয়ন ভূমি অফিস ২০২৩-২৪ অর্থ বছর অর্থ বছর	স্মারক নং ১১৯তাং১২/১২/২৪	৩৫,৫৯০/-	
১১৮	নারায়ণগঞ্জ	পূর্বাচল	১৯/১১/২৪ ২০/১১/২৪	পূর্বাচল উপজেলা ভূমি অফিস ভি পি হিসাব ২০২৩-২৪ অর্থ বছর	স্মারক নং ১২০তাং১২/১২/২৪		২,১২,৭১৩/-
১১৯	নারায়ণগঞ্জ	সদর	২৪/১০/২৪ ২৭/১০/২৪	সদর উপজেলা ভূমি অফিস ভি পি হিসাব ২০২৩-২৪ অর্থ বছর	স্মারক নং ১১৮তাং২৫/১১/২৪		১০,৬৭,৮০০/-
১২০	নারায়ণগঞ্জ	সদর	০৬/১০/২৪ ২৩/১০/২৪	সদর উপজেলা ভূমি অফিস ও অধিনস্থ ইউনিয়ন ভূমি অফিস ২০২৩-২৪ অর্থ বছর অর্থ বছর	স্মারক নং ১১৭তাং২৫/১১/২৪	১০,১৭১/-	
১২১	মানিকগঞ্জ	সাতুরিয়া	২৫/১১/২৪ ২৬/১১/২৪	সাতুরিয়া উপজেলা ভূমি অফিস ভি পি হিসাব ২০২৩-২৪ অর্থ বছর	স্মারক নং ১০১তাং১৫/১২/২৪		১৩,৭৭,৪৫২/-

ক্রঃ	জেলা/অডিট পাটির নাম	উপজেলার নাম	নিরীক্ষার সময়	রিপোর্টের শিরোনাম	রিপোর্ট দাখিলের স্মারক ও তারিখ	জড়িত টাকার পরিমান	
১২২	গোপালগঞ্জ	সদর	২৪/১০/২৪ ০৫/১২/২৪	সদর উপজেলা ভূমি অফিস ও অধিনস্থ ইউনিয়ন ভূমি অফিস ২০২৩-২৪ অর্থ বছর অর্থ বছর	স্মারক নং ৯৪তাং০৮/১২/২৪	২৩,১৩২/-	
১২৩	নারায়ণগঞ্জ	রুপগঞ্জ	২৭/০৮/২৪ ২২/০৯/২৪	রুপগঞ্জ উপজেলা ভূমি অফিস ও অধিনস্থ ইউনিয়ন ভূমি অফিস ২০২৩-২৪ অর্থ বছর অর্থ বছর	স্মারক নং ৯৮তাং২৪/০৯/২৪	৭৭,৫৬১/-	
১২৪	ঢাকা	নবাবগঞ্জ	০৭/০৮/২৪ ১৮/১০/২৪	নবাবগঞ্জ উপজেলা ভূমি অফিস ও অধিনস্থ ইউনিয়ন ভূমি অফিস ২০২৩-২৪ অর্থ বছর অর্থ বছর	স্মারক নং ২৪/১০/২৪	৮৮,১৮৮/-	
১২৫	ঢাকা	কোতয়ালী	১২/০৯/২৪ ২৪/১০/২৪	কোতয়ালী উপজেলা ভূমি অফিস ও অধিনস্থ ইউনিয়ন ভূমি অফিস ২০২৩-২৪ অর্থ বছর অর্থ বছর	স্মারক নং ৭৬তাং২৯/১০/২৪	৩০৬০/-	
১২৬	গোপালগঞ্জ	কোটালিপাড়া	২৩/০৯/২৪ ২১/১০/২৪	কোটালিপাড়া উপজেলা ভূমি অফিস ও অধিনস্থ ইউনিয়ন ভূমি অফিস ২০২৩-২৪ অর্থ বছর অর্থ বছর	স্মারক নং ২৯/১০/২৪	৪৫৭৭/-	
১২৭	গোপালগঞ্জ	কোটালিপাড়া	২২/১০/২৪ ২৩/১০/২৪	কোটালিপাড়া উপজেলা ভূমি অফিস ডি পি হিসাব ২০২৩- ২৪ অর্থ বছর	স্মারক নং ৯০তাং২৯/১০/২৪	১,৮৫,৩৬২/-	
১২৮	ঢাকা	সাভার	০৪/০৭/২৪ ২৪/১০/২৪	সাভার উপজেলা ভূমি অফিস ও অধিনস্থ ইউনিয়ন ভূমি অফিস ২০২৩-২৪ অর্থ বছর অর্থ বছর	স্মারক নং ৭৭তাং১৪/১১/২৪	১৬,০৪,১০১/-	
১২৯	ঢাকা	সাভার	২৫/১০/২৪ ৩১/১০/২৪	কোটালিপাড়া উপজেলা ভূমি অফিস ডি পি হিসাব ২০২৩- ২৪ অর্থ বছর	স্মারক নং ৭৮তাং১৪/১১/২৪	১০,১৬,৭৬৬/-	
১৩০	ঢাকা	লালবাগ	০৬/১০/২৪ ৩১/১০/২৪	লালবাগ রাজশ্ব সার্কেল অফিস ও অধিনস্থ সার্কেলাধীন ভূমি অফিস ২০২৩-২৪ অর্থ বছর অর্থ বছর	স্মারক নং ১৮৫তাং০৪/১১/২৪	২,০০,৮২৯/-	
১৩১	ফরিদপুর	সদরপুর	০৪/১২/২৪-০৮/০২/২৫	সদরপুর উপজেলা ভূমি অফিস ও অধিনস্থ ইউনিয়ন ভূমি অফিস ২০২৩-২৪ অর্থ বছর অর্থ বছর	স্মারক নং ০৯তাং২০/০২/২৫	১,২৫০/-	২৪,২৩৭/-
১৩২	ফরিদপুর	নগরকান্দা	০৬/১১/২৪-২৬/১১/২৪	নগরকান্দা উপজেলা ভূমি অফিস ও অধিনস্থ ইউনিয়ন ভূমি অফিস ২০২৩-২৪ অর্থ বছর অর্থ বছর	স্মারক নং ০৭তাং১৮/০২/২৫	২,৯০৬/-	
১৩৩	মাদারীপুর	কালকিনি	০৯/০২/২৫-২৫/০২/২৫	কালকিনি উপজেলা ভূমি অফিস ও অধিনস্থ ইউনিয়ন ভূমি অফিস ২০২৩-২৪ অর্থ বছর অর্থ বছর	স্মারক নং ১২তাং০২/০৩/২৫	৪,৮৪০/-	৮৮,৬৫৩/-
১৩৪	টাঙ্গাইল	সদর	১৫/১২/২৪-২২/০২/২৫	সদর উপজেলা ভূমি অফিস ও অধিনস্থ ইউনিয়ন ভূমি অফিস ২০২৩-২৪ অর্থ বছর অর্থ বছর	স্মারক নং ০৬তাং২৬/০২/২৫	২০,৬১২/-	২২,৭৩৬/-
১৩৫	রাজবাড়ী	বালিয়াকান্দি	০৪/০৭/২৪-০৯/০২/২৫	বালিয়াকান্দি উপজেলা ভূমি অফিস ও অধিনস্থ ইউনিয়ন ভূমি অফিস ২০২৩-২৪ অর্থ বছর অর্থ বছর	স্মারক নং ০৪তাং২৮/০২/২৫	১৩,৫৮২/-	
১৩৬	মুন্সিগঞ্জ	লৌহজং	০৬/১১/২৪-২৬/১২/২৪	লৌহজং উপজেলা ভূমি অফিস ও অধিনস্থ ইউনিয়ন ভূমি অফিস ২০২৩-২৪ অর্থ বছর অর্থ বছর	স্মারক নং ০২তাং২৫/০২/২৫	৩,৫৩,৮১৭/-	
১৩৭	টাঙ্গাইল	গোপালপুর	২৭/০২/২৫-১৯/০২/২৫	গোপালপুর উপজেলা ভূমি অফিস ও অধিনস্থ ইউনিয়ন ভূমি অফিস ২০২৩-২৪ অর্থ বছর অর্থ বছর	স্মারক নং ১০তাং২৩/০২/২৫	১৮,৬৯৪/-	
১৩৮	শরীয়তপুর	নড়িয়া	২৪/১১/২৪-২১/০২/২৫	নড়িয়া উপজেলা ভূমি অফিস ও অধিনস্থ ইউনিয়ন ভূমি অফিস ২০২৩-২৪ অর্থ বছর অর্থ বছর	স্মারক নং ১০তাং০৫/০২/২৫	২,৩৫,৬৩২/-	
১৩৯	গাজীপুর	কালিয়াকৈর	০৬/১১/২৪-২৭/০২/২৫	কালিয়াকৈর উপজেলা ভূমি অফিস ও অধিনস্থ ইউনিয়ন ভূমি অফিস ২০২৩-২৪ অর্থ বছর অর্থ বছর	স্মারক নং ০৯তাং১৫/০২/২৫	৪,৮১০/-	

ক্রঃ	জেলা/অডিট পাটির নাম	উপজেলার নাম	নিরীক্ষার সময়	রিপোর্টের শিরোনাম	রিপোর্ট দাখিলের স্মারক ও তারিখ	জড়িত টাকার পরিমাণ	
১৪০	নারায়ণগঞ্জ	বন্দর	২১/১১/২৪-১২/১২/২৪	বন্দর উপজেলা ভূমি অফিস ও অধিনস্থ ইউনিয়ন ভূমি অফিস ২০২৩-২৪ অর্থ বছরঅর্থ বছর	স্মারক নং ১২৮তাং২৬/১২/২৪	৬,২০০/-	
১৪১	গোপালগঞ্জ	মুকসুদপুর	১২/০৮/২৪-০৮/০৯/২৪	মুকসুদপুর উপজেলা ভূমি অফিস ও অধিনস্থ ইউনিয়ন ভূমি অফিস ২০২৩-২৪ অর্থ বছরঅর্থ বছর	স্মারক নং ৮০তাং২২/০৯/২৪	৩,১২০/-	
১৪২	নরসিংদী	সদর	০৮/১০/২৪-২৫/১১/২৪	সদর উপজেলা ভূমি অফিস ও অধিনস্থ ইউনিয়ন ভূমি অফিস ২০২৩-২৪ অর্থ বছরঅর্থ বছর	স্মারক নং ১৭৭তাং২৫/১১/২৪	২৬,৭৩৫/-	৪৯,৫৯৮/-
১৪৩	কিশোরগঞ্জ	বাজিতপুর	০৬/১০/২৪-১০/১১/২৪	বাজিতপুর উপজেলা ভূমি অফিস ও অধিনস্থ ইউনিয়ন ভূমি অফিস ২০২৩-২৪ অর্থ বছরঅর্থ বছর	স্মারক নং ১২৮তাং২৯/১২/২৪		২,৬২,৪১৬/-
১৪৪	কিশোরগঞ্জ	কুলিয়ারচর	১২/১২/২৪-১৫/০২/২৫	কুলিয়ারচর উপজেলা ভূমি অফিস ও অধিনস্থ ইউনিয়ন ভূমি অফিস ২০২৩-২৪ অর্থ বছরঅর্থ বছর	স্মারক নং ১৩তাং০৫/০২/২৫	৪৯০/-	৩২,৩৪০/-
১৪৫	কিশোরগঞ্জ	কটিয়াদী	০৬/১১/২৪-০৮/০২/২৫	কটিয়াদী উপজেলা ভূমি অফিস ও অধিনস্থ ইউনিয়ন ভূমি অফিস ২০২৩-২৪ অর্থ বছরঅর্থ বছর	স্মারক নং ১২তাং০৫/০২/২৫	২,১০০/-	৩১,৪৭৮/-
১৪৬	কিশোরগঞ্জ	হোসেনপুর	০৬/১১/২৪-০৮/০২/২৫	হোসেনপুর উপজেলা ভূমি অফিস ও অধিনস্থ ইউনিয়ন ভূমি অফিস ২০২৩-২৪ অর্থ বছরঅর্থ বছর	স্মারক নং ২৭তাং২৫/০৩/২৫		
১৪৭	ঢাকা	মিরপুর	০৪/০৭/২৪-২৪/১০/২৪	মিরপুর রাজস্ব সার্কেল ও অধিনস্থ ইউনিয়ন ভূমি অফিস ২০২৩-২৪ অর্থ বছরঅর্থ বছর	স্মারক নং ১২তাং০৫/০৩/২৫	৩১,৯১৩/-	
১৪৮	ঢাকা	ধানমন্ডি	০৬/১১/২৪-২৪/১২/২৪	ধানমন্ডি রাজস্ব সার্কেল ও অধিনস্থ ইউনিয়ন ভূমি অফিস ২০২৩-২৪ অর্থ বছরঅর্থ বছর	স্মারক নং ৮৫তাং৩১/১২/২৪	৩,০০০/-	
১৪৯	মানিকগঞ্জ	দৌলতপুর	০৫/০২/২৫- ২৫/০২/২৫	দৌলতপুর উপজেলা ভূমি অফিস ও অধিনস্থ ইউনিয়ন ভূমি অফিস ২০২৩-২৪ অর্থ বছরঅর্থ বছর	স্মারক নং ২১তাং২৩/০৩/২৫	১১,২৪৮/-	
১৫০	ফরিদপুর	সদরপুর	১৩/০১/২৫-১৪/০২/২৫	সদরপুর উপজেলা ভূমি অফিস ডি পি হিসাব ২০২৩-২৪ অর্থ বছর	স্মারক নং ১০তাং২০/০২/২৫	২৫,৯৪৬/-	
১৫১	ফরিদপুর	নগরকান্দা	২৭/১১/২৪	নগরকান্দা উপজেলা ভূমি অফিস ডি পি হিসাব ২০২৩-২৪ অর্থ বছর	স্মারক নং ০৮তাং১৮/০২/২৫		৩৮,২২০/-
১৫২	গোপালগঞ্জ	মুকসুদপুর	০৯/০৯/২৪-১০/০৯/২৪	মুকসুদপুর উপজেলা ভূমি অফিস ডি পি হিসাব ২০২৩-২৪ অর্থ বছর	স্মারক নং ৮১তাং২২/০৯/২৪	৪,৬৩,১৫৫/-	
১৫৩	গাজীপুর	কালিয়াকৈর	২৮/০১/২৫-৩০/০২/২৫	কালিয়াকৈর উপজেলা ভূমি অফিস ডি পি হিসাব ২০২৩-২৪ অর্থ বছর	স্মারক নং ১০তাং১৫/০২/২৫		১৪,০৪,৬১০/-
১৫৪	মাদারীপুর	কালিকিনি	২৬/০২/২৫-২৭/০২/২৫	কালিকিনি উপজেলা ভূমি অফিস ডি পি হিসাব ২০২৩-২৪ অর্থ বছর	স্মারক নং ১৩তাং০২/০৩/২৫		১২,১২,০৭৯/-
১৫৫	মাদারীপুর	সদর	০৬/০১/২৫-০৭/০২/২৫	কালিকিনি উপজেলা ভূমি অফিস ডি পি হিসাব ২০২৩-২৪ অর্থ বছর	স্মারক নং ০৪তাং২৩/০২/২৫	১,১৫০/-	৪,৯৩,২৫৫/-
১৫৬	শরীয়তপুর	নড়িয়া	২২/০১/২৫-২৩/০২/২৫	নড়িয়া উপজেলা ভূমি অফিস ডি পি হিসাব ২০২৩-২৪ অর্থ বছর	স্মারক নং ১০তাং০৫/০২/২৫		৬,২৬,৫০৭/-
১৫৭	মুন্সিগঞ্জ	লৌহজং	০৬/০১/২৫-০৭/০২/২৫	লৌহজং উপজেলা ভূমি অফিস ডি পি হিসাব ২০২৩-২৪ অর্থ বছর	স্মারক নং ০৪তাং২৫/০২/২৫	৩,৫২৯/-	১২,৭৫,৭৫৪/-

ক্রঃ	জেলা/অডিট পাটির নাম	উপজেলার নাম	নিরীক্ষার সময়	রিপোর্টের শিরোনাম	রিপোর্ট দাখিলের স্মারক ও তারিখ	জড়িত টাকার পরিমান		
১৫৮	রাজবাড়ী	বালিয়াকান্দি	১২/০১/২৫	বালিয়াকান্দি উপজেলা ভূমি অফিস ভি পি হিসাব ২০২৩-২৪ অর্থ বছর	স্মারক নং ০৫তাং২৮/০১/২৫		১৯,৮০০/-	
১৫৯	টাঙ্গাইল	গোপালপুর	২০/০২/২৫-২৩/০২/২৫	গোপালপুর উপজেলা ভূমি অফিস ভি পি হিসাব ২০২৩-২৪ অর্থ বছর	স্মারক নং ০৯তাং২৩/০২/২৫		১৫,২০,৫২৩/-	
১৬০	টাঙ্গাইল	সদর	২৩/০১/২৫-২৬/০১/২৫	সদর উপজেলা ভূমি অফিস ভি পি হিসাব ২০২৩-২৪ অর্থ বছর	স্মারক নং ০৭তাং২৬/০১/২৫		৩৮,০১৩/	
১৬১	নারায়নগঞ্জ	বন্দর	১৫/১২/২৪-১৭/১২/২৪	বন্দর উপজেলা ভূমি অফিস ভি পি হিসাব ২০২৩-২৪ অর্থ বছর	স্মারক নং ১২৯তাং২৬/১২/২৪		১,৩৮,৬৫০/-	
১৬২	কিশোরগঞ্জ	কুলিয়ারচর	২২/১২/২৪-২৪/১২/২৪	কুলিয়ারচর উপজেলা ভূমি অফিস ভি পি হিসাব ২০২৩-২৪ অর্থ বছর	স্মারক নং ১৩১তাং৩০/১২/২৪		৪৫,১৬০/-	
১৬৩	কিশোরগঞ্জ	কটিয়াদী	১০/১২/২৪-১২/১২/২৪	কটিয়াদী উপজেলা ভূমি অফিস ভি পি হিসাব ২০২৩-২৪ অর্থ বছর	স্মারক নং ১৩০তাং৩০/১২/২৪		৪৫,৩৬০/-	
১৬৪	কিশোরগঞ্জ	বাজিতপুর	১১/১১/২৪-১২/১১/২৪	বাজিতপুর উপজেলা ভূমি অফিস ভি পি হিসাব ২০২৩-২৪ অর্থ বছর	স্মারক নং ১২৯তাং২৯/১২/২৪		৮১,৬৯০/-	
১৬৫	কিশোরগঞ্জ	হোসেনপুর	১০/০৩/২৫ - ১১/০৩/২৫	হোসেনপুর উপজেলা ভূমি অফিস ভি পি হিসাব ২০২৩-২৪ অর্থ বছর	স্মারক নং ২৮তাং২৫/০৩/২৪			
১৬৬	গাজীপুর	শ্রীপুর	০৬/১১/২৪-১৮/০৩/২৫	শ্রীপুর উপজেলা ভূমি অফিস ও অধিনস্থ ইউনিয়ন ভূমি অফিস ২০২৩-২৪ অর্থ বছর অর্থ বছর	স্মারক নং-৬৪তাং২৭/০৩/২৫	১,২৭,৯০০/-		
১৬৭	গাজীপুর	শ্রীপুর	১৯/০৩/২৫-২৩/০৩/২৫	শ্রীপুর উপজেলা ভূমি অফিস ভি পি হিসাব ২০২৩-২৪ অর্থ বছর	স্মারক নং-৬৫তাং২৭/০৩/২৫		৯,৩৮৩/-	
১৬৮	শরীয়তপুর	গোসাইরহাট	০৫/০২/২৫-১৭/০৩/২৫	গোসাইরহাট উপজেলা ভূমি অফিস ও অধিনস্থ ইউনিয়ন ভূমি অফিস ২০২৩-২৪ অর্থ বছর	স্মারক নং২০ তাং০৫/০৪/২৫		১,০৪,৭৫৬/-	
১৬৯	শরীয়তপুর	ডামুড্যা	০৮/০৪/২৫-২৭/০৪/২৫	ডামুড্যা উপজেলা ভূমি অফিস ও অধিনস্থ ইউনিয়ন ভূমি অফিস ২০২৩-২৪ অর্থ বছর	স্মারক নং ২৬তাং২৮/০৪/২৫		৯৩,৭৫২/-	
১৭০	ঢাকা	ক্যান্টনমেন্ট	১৫/১০/২৫-২৫/০৩/২৫	ক্যান্টনমেন্ট উপজেলা ভূমি অফিস ও অধিনস্থ ইউনিয়ন ভূমি অফিস ২০২৩-২৪ অর্থ বছর	স্মারক নং ১২তাং২৭/০৩/২৫	৩৪,৫৯০/-		
১৭১	ফরিদপুর	আলফাডাঙ্গা	১৫/০৪/২৫-২৪/০৪/২৫	আলফাডাঙ্গা উপজেলা ভূমি অফিস ও অধিনস্থ ইউনিয়ন ভূমি অফিস ২০২৩-২৪ অর্থ বছর	স্মারক নং ৩৫তাং২০/০৫/২৫		৮০,২০৩/-	
১৭২	ফরিদপুর	চরভদ্রাসন	০৭/০৫/২৫-১৮/০৫/২৫	চরভদ্রাসন উপজেলা ভূমি অফিস ও অধিনস্থ ইউনিয়ন ভূমি অফিস ২০২৩-২৪ অর্থ বছর	স্মারক নং ৩৭তাং২৫/০৫/২৫	১০,৯৯৮/-	১,৮০,৬০০/-	
১৭৩	মানিকগঞ্জ	হরিরামপুর	০৯/০৩/২৫-২০/০৪/২৫	হরিরামপুর উপজেলা ভূমি অফিস ও অধিনস্থ ইউনিয়ন ভূমি অফিস ২০২৩-২৪ অর্থ বছর	স্মারক নং ৩৬তাং২১/০৫/২৫	২৯,৬৪৭/-	১,১৩,২৭৬/-	
১৭৪	নরসিংদী	বেলাব	১০/০৪/২৫-৩০/০৪/২৫	বেলাব উপজেলা ভূমি অফিস ও অধিনস্থ ইউনিয়ন ভূমি অফিস ২০২৩-২৪ অর্থ বছর	স্মারক নং ২৬তাং২৯/০৫/২৫	৮০/-	৫,৪৩৩/-	৩০,৮৯২/-
১৭৫	কিশোরগঞ্জ	তাড়াইল	২১/০৪/২৫-০৮/০৫/২৫	তাড়াইল উপজেলা ভূমি অফিস ও অধিনস্থ ইউনিয়ন ভূমি অফিস ২০২৩-২৪ অর্থ বছর	স্মারক নং ৪৩তাং ২৫/০৫/২৫	--	--	

ক্রঃ	জেলা/অডিট পার্টের নাম	উপজেলার নাম	নিরীক্ষার সময়	রিপোর্টের শিরোনাম	রিপোর্ট দাখিলের স্মারক ও তারিখ	জড়িত টাকার পরিমাণ	
১৭৬	কিশোরগঞ্জ	করিমগঞ্জ	১২/০৩/২৫-১৭/০৪/২৫	করিমগঞ্জ উপজেলা ভূমি অফিস ও অধিনস্থ ইউনিয়ন ভূমি অফিস ২০২৩-২৪ অর্থ বছর	স্মারক নং ৪০তাং২৫/০৫/২৫	৩,৭০০/-	
১৭৭	মুন্সিগঞ্জ	টঙ্গীবাড়ি	১৬/০২/২৫-২১/০৪/২৫	টঙ্গীবাড়ি উপজেলা ভূমি অফিস ও অধিনস্থ ইউনিয়ন ভূমি অফিস ২০২৩-২৪ অর্থ বছর	স্মারক নং ২৬তাং২০/০৫/২৫	১৩,১৮৬/-	৩,০৩,১৬৯/-
১৭৮	ফরিদপুর	সদর	১৯/০১/২৫-১৩/০২/২৫	সদর উপজেলা ভূমি অফিস ও অধিনস্থ ইউনিয়ন ভূমি অফিস ২০২৩-২৪ অর্থ বছর	স্মারক নং ৯৫তাং২৮/০৪/২৫		৬৩,৬১৪/-
১৭৯	ফরিদপুর	সালথা	০৫/০৩/২৫-১২/২৫	সালথা উপজেলা ভূমি অফিস ও অধিনস্থ ইউনিয়ন ভূমি অফিস ২০২৩-২৪ অর্থ বছর	স্মারক নং ৯৭তাং২৮/০৪/২৫		৫৪,৫৩৯/-
১৮০	টাঙ্গাইল	মধুপুর	১৮/০৩/২৫-২৭/০৪/২৫	মধুপুর উপজেলা ভূমি অফিস ও অধিনস্থ ইউনিয়ন ভূমি অফিস ২০২৩-২৪ অর্থ বছর	স্মারক নং ৩১তাং৩০/০৪/২৫	২,১২৯	৯৩,৭৯৮/-
১৮১	রাজবাড়ি	কালুখালী	১৯/০২/২৫-১৬/০৩/২৫	কালুখালী উপজেলা ভূমি অফিস ও অধিনস্থ ইউনিয়ন ভূমি অফিস ২০২৩-২৪ অর্থ বছর	স্মারক নং ১৮তাং৩০/০৪/২৫	১৫,৯১২/-	
১৮২	মাদারীপুর	রাজৈর	০৯/০৩/২৫-২০/০৪/২৫	রাজৈর উপজেলা ভূমি অফিস ও অধিনস্থ ইউনিয়ন ভূমি অফিস ২০২৩-২৪ অর্থ বছর	স্মারক নং ২৭তাং০৪/০৫/২৫	৮,৬৫৪/-	১,১১,২৯২/-
১৮৩	নারায়ণগঞ্জ	সোনারগাঁও কাঁচপুর	১৮/১২/২৫-০৮/০১/২৫	সোনারগাঁও উপজেলা ভূমি অফিস ও অধিনস্থ ইউনিয়ন ভূমি অফিস ২০২৩-২৪ অর্থ বছর	স্মারক নং ০৩তাং২৩/০১/২৫	৮,৯৮৮/-	
১৮৪	নারায়ণগঞ্জ	সোনারগাঁও	১৩/০১/২৫-৩০/০১/২৫	সোনারগাঁও উপজেলা ভূমি অফিস ও অধিনস্থ ইউনিয়ন ভূমি অফিস ২০২৩-২৪ অর্থ বছর	স্মারক নং ০৯তাং০৪/০২/২৫	১১,০৭২/-	
১৮৫	নরসিংদী	রায়পুর	০৬/০১/২৫-২৫/০৩/২৫	রায়পুর উপজেলা ভূমি অফিস ও অধিনস্থ ইউনিয়ন ভূমি অফিস ২০২৩-২৪ অর্থ বছর	স্মারক নং ১৮তাং২৭/০৪/২৫	৪২,৯৫১/-	৬৫,৬১৪/-
১৮৬	নরসিংদী	নরসিংদী	১২/০৫/২৫-১৫/০৫/২৫	নরসিংদী জেলা প্রশাসকের এস, এ শাখা ২০২৩-২৪ অর্থ বছর।	স্মারক নং ২৮তাং২৭/০৪/২৫	৬,০৭৩/-	২,০০,৯৬১/-
১৮৭	ফরিদপুর	আলফাডাঙ্গা	২৭/০৪/২৫-২৮/০৪/২৫	আলফাডাঙ্গা উপজেলা ভূমি অফিস ডি পি হিসাব ২০২৩-২৪ অর্থ বছর	স্মারক নং ৩৬তাং২০/০৫/২৫		১,২৭,১৩২/-
১৮৮	ফরিদপুর	চরভদ্রাসন	২৮/০৫/২৫-২৯/০৫/২৫	চরভদ্রাসন উপজেলা ভূমি অফিস ডি পি হিসাব ২০২৩-২৪ অর্থ বছর	স্মারক নং ৩৮তাং২৫/০৫/২৫		৩৪,৩৫৫/-
১৮৯	মুন্সিগঞ্জ	টঙ্গীবাড়ি	২২/০৪/২৫-২৩/০৪/২৫	টঙ্গীবাড়ি উপজেলা ভূমি অফিস ডি পি হিসাব ২০২৩-২৪ অর্থ বছর	স্মারক নং ২৭তাং২৫/০৫/২৫		১,৩০,১৯,৯৯৭/-
১৯০	নরসিংদী	বেলাব	০৭/০৫/২৫-০৮/০৫/২৫	বেলাব উপজেলা ভূমি অফিস ডি পি হিসাব ২০২৩-২৪ অর্থ বছর	স্মারক নং ২৭তাং২০/০৫/২৫		৯,৭৪০/-
১৯১	মানিকগঞ্জ	ঘিওর	২০/০৫/২৫-২১/০৫/২৫	ঘিওর উপজেলা ভূমি অফিস ডি পি হিসাব ২০২৩-২৪ অর্থ বছর	স্মারক নং ৩৮তাং২০/০৫/২৫		৫,৪৭,৪০১/-
১৯২	কিশোরগঞ্জ	তাড়াইল	১২/০৫/২৫-	তাড়াইল উপজেলা ভূমি অফিস ডি পি হিসাব ২০২৩-২৪ অর্থ বছর	স্মারক নং ৪২তাং২৪/০৫/২৫		২৮,১৬৬/-
১৯৩	কিশোরগঞ্জ	করিমগঞ্জ	২০/০৪/২৫-	করিমগঞ্জ উপজেলা ভূমি অফিস ডি পি হিসাব ২০২৩-২৪ অর্থ বছর	স্মারক নং ৪১তাং২৫/০৫/২৫		৪৪,৪২০/-

ক্রঃ	জেলা/অডিট পার্টির নাম	উপজেলার নাম	নিরীক্ষার সময়	রিপোর্টের শিরোনাম	রিপোর্ট দাখিলের স্মারক ও তারিখ	জড়িত টাকার পরিমান	
১৯৪	ফরিদপুর	সদর	২০/০২/২৫-২৩/০২/২৫	সদর উপজেলা ভূমি অফিস ভি পি হিসাব ২০২৩-২৪ অর্থ বছর	স্মারক নং ৯৬তাং২৮/০৪/২৫		৩০,৭২৮/-
১৯৫	ফরিদপুর	সালথা	২৭/০৩/২৫-	সালথা উপজেলা ভূমি অফিস ভি পি হিসাব ২০২৩-২৪ অর্থ বছর	স্মারক নং ৯৮তাং২৮/০৪/২৫		৩৫,৩১১/-
১৯৬	মাদারীপুর	রাইজের	২৪/০৪/২৫-২৭/০৪/২৫	রাইজের উপজেলা ভূমি অফিস ভি পি হিসাব ২০২৩-২৪ অর্থ বছর	স্মারক নং ২৮তাং০৪/০৫/২৫		২,৭৪,৬২২/-
১৯৭	নারায়ণগঞ্জ	সোনারগাঁও কাঁচপুর	০৯/০১/২৫-১২/০১/২৫	সোনারগাঁও উপজেলা ভূমি অফিস ভি পি হিসাব ২০২৩-২৪ অর্থ বছর	স্মারক নং ০৪তাং২৩/০১/২৫		৩,৭২,৯৬২/-
১৯৮	নারায়ণগঞ্জ	সোনারগাঁও	০৫/০২/২৫-০৬/০২/২৫	সোনারগাঁও উপজেলা ভূমি অফিস ভি পি হিসাব ২০২৩-২৪ অর্থ বছর	স্মারক নং ১০তাং০৪/০২/২৫		২,৭৮,২৫৫/-
১৯৯	নরসিংদী	রায়পুরা	০৮/০৪/২৫-০৯/০৪/২৫	রায়পুরা উপজেলা ভূমি অফিস ভি পি হিসাব ২০২৩-২৪ অর্থ বছর	স্মারক নং ১৯তাং২৭/০৪/২৫		২৪,৫৯০/-
২০০	ঢাকা	কেরানীগঞ্জ দ:	১৭/১২/২৪-২৩/১২/২৪	কেরানীগঞ্জ দ: উপজেলা ভূমি অফিস ভি পি হিসাব ২০২৩-২৪ অর্থ বছর	স্মারক নং ২৪র তাং০৭/০৪/২৫		২৮,২৭,৬৮৯/-
২০১	টাঙ্গাইল	মধুপুর	২৮/০৪/২৫-৩০/০৪/২৫	মধুপুর উপজেলা ভূমি অফিস ভি পি হিসাব ২০২৩-২৪ অর্থ বছর	স্মারক নং ৩২তাং৩০/০৪/২৫		৩৬,৩৮০/-
২০২	শরীয়তপুর	ডামুড্যা	২৮/০৪/২৫-২৯/০৪/২৫	ডামুড্যা উপজেলা ভূমি অফিস ভি পি হিসাব ২০২৩-২৪ অর্থ বছর	স্মারক নং ২৭তাং৩১/০৪/২৫		১,৪২,৯৭৪/-
২০৩	শরীয়তপুর	গোসাইরহাট	১৮/০৩/২৫-১৯/০৩/২৫	গোসাইরহাট উপজেলা ভূমি অফিস ভি পি হিসাব ২০২৩-২৪ অর্থ বছর	স্মারক নং ২১তাং০৫/০৪/২৫		২১,৭২৯/-
২০৪	গাজীপুর-২	কাপাসিয়া	০৫/০২/২৫-২৯/০৫/২৫	কাপাসিয়া উপজেলা ভূমি অফিস ও অধিনস্থ ইউনিয়ন ভূমি অফিস ২০২৩-২৪ অর্থ বছর	স্মারক নং ২৪তাং১৫/০৬/২৫	৬,১২৬/-	
২০৫	মুন্সিগঞ্জ	গজারিয়া	০৭/০৫/২৫-১২/০৬/২৫	গজারিয়া উপজেলা ভূমি অফিস ও অধিনস্থ ইউনিয়ন ভূমি অফিস ২০২৩-২৪ অর্থ বছর	স্মারক নং ৪০তাং২২/০৬/২৫	৬১,৮১৬/-	
২০৬	টাঙ্গাইল	বাসাইল	১২/০৫/২৫-২১/০৫/২৫	বাসাইল উপজেলা ভূমি অফিস ও অধিনস্থ ইউনিয়ন ভূমি অফিস ২০২৩-২৪ অর্থ বছর	স্মারক নং ৩৬তাং০৪/০৬/২৫	৩,৫৫২/-	
২০৭	টাঙ্গাইল	ধনবাড়ি	২৫/০৫/২৫-১৬/০৬/২৫	ধনবাড়ি উপজেলা ভূমি অফিস ও অধিনস্থ ইউনিয়ন ভূমি অফিস ২০২৩-২৪ অর্থ বছর	স্মারক নং ৩৮তাং২২/০৬/২৫	৩,৩৩২/-	১৩,৮২২/-
২০৮	টাঙ্গাইল	নাগরপুর	১৯/০৫/২৫-০৪/০৬/২৫	নাগরপুর উপজেলা ভূমি অফিস ও অধিনস্থ ইউনিয়ন ভূমি অফিস ২০২৩-২৪ অর্থ বছর	স্মারক নং ৩৬তাং১৫/০৬/২৫	২,৩৫৯/-	
২০৯	টাঙ্গাইল	ভূঞাপুর	০৫/০৫/২৫-১৮/০৫/২৫	ভূঞাপুর উপজেলা ভূমি অফিস ও অধিনস্থ ইউনিয়ন ভূমি অফিস ২০২৩-২৪ অর্থ বছর	স্মারক নং ২৫তাং২৫/০৫/২৫	৯,৭৯৫/-	
২১০	টাঙ্গাইল	দেলদুয়ার	০৭/০৫/২৫-২২/০৬/২৫	দেলদুয়ার উপজেলা ভূমি অফিস ও অধিনস্থ ইউনিয়ন ভূমি অফিস ২০২৩-২৪ অর্থ বছর	স্মারক নং ৪৫তাং১৫/০৬/২৫	২৯৪/-	৪৩,৪০০/-
২১১	গাজীপুর-১	কালিগঞ্জ	০৮/০৪/২৫-১৬/০৬/২৫	কালিগঞ্জ উপজেলা ভূমি অফিস ও অধিনস্থ ইউনিয়ন ভূমি অফিস ২০২৩-২৪ অর্থ বছর	স্মারক নং ৯৩তাং২৫/০৬/২৫		৯০,৮০,৮৪৫/-

ক্রঃ	জেলা/অডিট পাটির নাম	উপজেলার নাম	নিরীক্ষার সময়	রিপোর্টের শিরোনাম	রিপোর্ট দাখিলের স্মারক ও তারিখ	জড়িত টাকার পরিমান		
১১২	মাদারীপুর	মাদারীপুর	২৭/০৫/২৫-১৮/০৬/২৫	মাদারীপুর জেলা প্রশাসকের এল. এ শাখা ২০২৩-২৪ অর্থ বছর	স্মারক নং ৩৮তাং২৬/০৬/২৫		--	--
১১৩	মাদারীপুর	সহ:সেটেলমেন্ট অফিস		সহকারী সেটেলমেন্ট অফিস অফিস ২০২৩-২৪ অর্থ বছর	স্মারক নং ৪১তাং২৬/০৬/২৫		--	--
১১৪	গোপালগঞ্জ	টুঞ্জিপাড়া	১৩/০৪/২৫-২৯/০৫/২৫	টুঞ্জিপাড়া উপজেলা ভূমি অফিস ও অধিনস্থ ইউনিয়ন ভূমি অফিস ২০২৩-২৪ অর্থ বছর	স্মারক নং ১৪তাং২৫/০৬/২৫		৯,৬৪২/-	
১১৫	গোপালগঞ্জ	সহ:সেটেলমেন্ট অফিস		সহ:সেটেলমেন্ট অফিস অফিস ২০২৩-২৪ অর্থ বছর	স্মারক নং ১২তাং১৭/০৬/২৫		--	--
১১৬	কিশোরগঞ্জ	অষ্টগ্রাম	১৮/০৫/২৫-২৯/০৫/২৫	অষ্টগ্রাম উপজেলা ভূমি অফিস ও অধিনস্থ ইউনিয়ন ভূমি অফিস ২০২৩-২৪ অর্থ বছর	স্মারক নং ৩৪তাং২৫/০৬/২৫		২,২৯৩/-	৩৩,৩৬১/-
১১৭	কিশোরগঞ্জ	মিঠামইন	১৫/০৬/২৫-২৯/০৬/২৫	মিঠামইন উপজেলা ভূমি অফিস ও অধিনস্থ ইউনিয়ন ভূমি অফিস ২০২৩-২৪ অর্থ বছর	স্মারক নং ৩৬তাং২৫/০৬/২৫		৫,৭২০/-	৩৮,৩৯৬/-
১১৮	কিশোরগঞ্জ	নিকলী	১৩/০৫/২৫-২১/০৫/২৫	নিকলী উপজেলা ভূমি অফিস ও অধিনস্থ ইউনিয়ন ভূমি অফিস ২০২৩-২৪ অর্থ বছর	স্মারক নং ৫৩তাং২৫/০৬/২৫		৯০০/-	
১১৯	কিশোরগঞ্জ	ভৈরব	২২/০৫/২৫-১৫/০৬/২৫	ভৈরব উপজেলা ভূমি অফিস ও অধিনস্থ ইউনিয়ন ভূমি অফিস ২০২৩-২৪ অর্থ বছর	স্মারক নং ৫১তাং২৫/০৬/২৫		--	--
১২০	নারায়ণগঞ্জ	এস, এ শাখা	১৭/০৬/২৫-২৪/০৬/২৫	জেলা প্রশাসকের এস, এ শাখা অফিস ২০২৩-২৪ অর্থ বছর	স্মারক নং ৫৬তাং২৬/০৬/২৫		৩,২০৫/-	
১২১	মানিকগঞ্জ	সহ:সেটেলমেন্ট অফিস		সহ:সেটেলমেন্ট অফিস অফিস ২০২৩-২৪ অর্থ বছর	স্মারক নং ৪৪তাং১৬/০৬/২৫		৯০০/-	
১২২	মানিকগঞ্জ	ঘিওর	২৭/০৪/২৫-১৯/০৫/২৫	ঘিওর উপজেলা ভূমি অফিস ও অধিনস্থ ইউনিয়ন ভূমি অফিস ২০২৩-২৪ অর্থ বছর	স্মারক নং ৪৩তাং১৬/০৬/২৫		১৫,৯৭০/-	১,৩৫,৬৮৪/-
১২৩	শরীয়তপুর	ভেদরগঞ্জ	০৭/০৫/২৫-২৭/০৫/২৫	ভেদরগঞ্জ উপজেলা ভূমি অফিস ও অধিনস্থ ইউনিয়ন ভূমি অফিস ২০২৩-২৪ অর্থ বছর	স্মারক নং ৩৪তাং২৯/০৫/২৫	৩,৭১৩/-		৮০,৫৪৬/-
১২৪	গাজীপুর	কাপাসিয়া	১৮/০৫/২৫-২৯/০৫/২৫	কাপাসিয়া উপজেলা ভূমি অফিস ও অধিনস্থ ইউনিয়ন ভূমি অফিস ২০২৩-২৪ অর্থ বছর	স্মারক নং ২৪তাং১৫/০৬/২৫			
১২৫	গাজীপুর-২	কাপাসিয়া	২৬/০৫/২৫-২৯/০৫/২৫	কাপাসিয়া উপজেলা ভূমি অফিস ভি পি হিসাব ২০২৩-২৪ অর্থ বছর	স্মারক নং ২৫তাং১৫/০৬/২৫			৬,১৮,৪৩৭/-
১২৬	মুন্সিগঞ্জ	গজারিয়া	১৫/০৬/২৫-১৬/০৬/২৫	গজারিয়া উপজেলা ভূমি অফিস ভি পি হিসাব ২০২৩-২৪ অর্থ বছর	স্মারক নং ৪১তাং২২/০৬/২৫			২,৬৯,৭৫৯/-
১২৭	টাঙ্গাইল	ধনবাড়ি	১৭/০৬/২৫-	ধনবাড়ি উপজেলা ভূমি অফিস ভি পি হিসাব ২০২৩-২৪ অর্থ বছর	স্মারক নং ৩৯তাং২২/০৬/২৫			১৫,২০৮/-
১২৮	টাঙ্গাইল	নাগরপুর	০৩/০৬/২৫-	নাগরপুর উপজেলা ভূমি অফিস ভি পি হিসাব ২০২৩-২৪ অর্থ বছর	স্মারক নং ৩৭তাং১৫/০৬/২৫			--
১২৯	টাঙ্গাইল	ভূঞাপুর	১৭/০৫/২৫-	ভূঞাপুর উপজেলা ভূমি অফিস ভি পি হিসাব ২০২৩-২৪ অর্থ বছর	স্মারক নং ২৬তাং২৫/০৬/২৫			৭২,৫৬১/-

ক্রঃ	জেলা/অডিট পার্টির নাম	উপজেলার নাম	নিরীক্ষার সময়	রিপোর্টের শিরোনাম	রিপোর্ট দাখিলের স্মারক ও তারিখ	জড়িত টাকার পরিমান	
২৩০	টাঙ্গাইল	দেলদুয়ার	২৩/০৬/২৫-২৫/০৬/২৫	দেলদুয়ার উপজেলা ভূমি অফিস ভি পি হিসাব ২০২৩-২৪ অর্থ বছর	স্মারক নং ৪৬তাং২৫/০৬/২৫		৬,৯০,০৭৩/-
২৩১	গাজীপুর	কালিগঞ্জ	১৭/০৬/২৫-১৯/০৬/২৫	কালিগঞ্জ উপজেলা ভূমি অফিস ভি পি হিসাব ২০২৩-২৪ অর্থ বছর	স্মারক নং ৯৪তাং২৫/০৬/২৫		৪,৫৬০/-
২৩২	মাদারীপুর	মাদারীপুর	১৯/০৬/২৫-২৫/০৬/২৫	জেলা প্রশাসকের ভিপি শাখা হিসাব ২০২৩-২৪ অর্থ বছর	স্মারক নং ৪০তাং২৬/০৬/২৫	--	--
২৩৩	গোপালগঞ্জ	টুঙ্গিপাড়া	১৯/০৫/২৫-২২/০৫/২৫	টুঙ্গিপাড়া উপজেলা ভূমি অফিস ভি পি হিসাব ২০২৩-২৪ অর্থ বছর	স্মারক নং ১৭তাং২৫/০৬/২৫		২৮,৭২০/-
২৩৪	কিশোরগঞ্জ	অষ্টগ্রাম	২৮/০৫/২৫-২৯/০৫/২৫	অষ্টগ্রাম উপজেলা ভূমি অফিস ভি পি হিসাব ২০২৩-২৪ অর্থ বছর	স্মারক নং ৩৫তাং২৫/০৬/২৫	৪,৪৮০/-	২৪,৫০০/-
২৩৫	কিশোরগঞ্জ	মিঠামইন	২৫/০৬/২৫-	মিঠামইন উপজেলা ভূমি অফিস ভি পি হিসাব ২০২৩-২৪ অর্থ বছর	স্মারক নং ৩৭তাং২৫/০৬/২৫		৩৭,৩৪২/-
২৩৬	কিশোরগঞ্জ	নিকলী	২৪/০৬/২৫-২৫/০৬/২৫	নিকলী উপজেলা ভূমি অফিস ভি পি হিসাব ২০২৩-২৪ অর্থ বছর	স্মারক নং ৫৪তাং২৫/০৬/২৫		১৮,৫১০/-
২৩৭	কিশোরগঞ্জ	ভৈরব	১৬/০৬/২৫-১৭/০৬/২৫	ভৈরব উপজেলা ভূমি অফিস ভি পি হিসাব ২০২৩-২৪ অর্থ বছর	স্মারক নং ৫২তাং২৫/০৬/২৫	২,২১০.৮০/-	
২৩৮	নারায়ণগঞ্জ	নারায়ণগঞ্জ	০৪/০৬/২৫-১৬/০৬/২৫	নারায়ণগঞ্জ জেলা প্রশাসকের ভি পি হিসাব ২০২৩-২৪ অর্থ বছর	স্মারক নং ৫৭তাং২৬/০৬/২৫		৮,৯৩,৫৫৩/-
২৩৯	মানিকগঞ্জ	মানিকগঞ্জ	২৬/০৫/২৫-০৪/০৬/২৫	মানিকগঞ্জ জেলা প্রশাসকের ভি পি হিসাব ২০২৩-২৪ অর্থ বছর	স্মারক নং ৪৫তাং১৬/০৬/২৫		১৬,৮৭০/-
২৪০	শরীয়তপুর	ভেদরগঞ্জ	২৮/০৫/২৫-	ভেদরগঞ্জ উপজেলা ভূমি অফিস ভি পি হিসাব ২০২৩-২৪ অর্থ বছর	স্মারক নং ৩৫তাং৩০/০৫/২৫		২৪,৭২০/-
২৪১	নারায়ণগঞ্জ	আড়াইহাজার	০৯/০২/২৫-২০/০৩/২৫	আড়াইহাজার উপজেলা ভূমি অফিস ও অধিনস্থ ইউনিয়ন ভূমি অফিস ২০২৩-২৪ অর্থ বছর	স্মারক নং ৩৪তাং২৪/০৩/২৫	৬,১৫০/-	
২৪২	নারায়ণগঞ্জ	আড়াইহাজার	০৯/০২/২৫-২০/০৩/২৫	আড়াইহাজার উপজেলা ভূমি অফিস ভি পি হিসাব ২০২৩- ২৪ অর্থ বছর	স্মারক নং ৩৫তাং২৪/০৩/২৫		৮৩,০৮২/-
২৪৩	গোপালগঞ্জ	গোপালগঞ্জ	২৯/০৬/২৫-৩০/০৬/২৫	জেলা প্রশাসক গোপালগঞ্জ এর এস, এ শাখার ২০২৩-২৪ অর্থ বছর	স্মারক নং ১৯তাং২৫/০৬/২৫		
২৪৪	গোপালগঞ্জ	গোপালগঞ্জ	২৯/০৬/২৫-৩০/০৬/২৫	জেলা প্রশাসক গোপালগঞ্জ এর অর্পিত শাখার ২০২৩-২৪ অর্থ বছর	স্মারক নং ২০তাং২৫/০৬/২৫		৮৮,৯৪৮/-
২৪৫	মানিকগঞ্জ	মানিকগঞ্জ	১৫/০৬/২৫-১৮/০৬/২৫	জেলা প্রশাসক এর এস, এ শাখার ২০২৩-২৪ অর্থ বছর	স্মারক নং ৪৬তাং১৮/০৬/২৫	৮,২৮৫/-	

ক্রঃ	জেলা/অডিট পার্টির নাম	উপজেলার নাম	নিরীক্ষার সময়	রিপোর্টের শিরোনাম	রিপোর্ট দাখিলের স্মারক ও তারিখ	জড়িত টাকার পরিমাণ	
২৪৬	ঢাকা	গুলশান	২০/০২/২৫-৩০/০৪/২৫	গুলশান সার্কেল অফিস ও অধিনস্থ ইউনিয়ন ভূমি অফিস ২০২৩-২৪ অর্থ বছর	স্মারক নং ২৮তাং১৫/০৬/২৫	১,৬৩,০৬২/-	
২৪৭	ঢাকা	মতিঝিল	০৭/০৫/২৫-২৯/০৫/২৫	মতিঝিল সার্কেল অফিস ও অধিনস্থ ইউনিয়ন ভূমি অফিস ২০২৩-২৪ অর্থ বছর	স্মারক নং ১৬তাং২২/০৬/২৫	৬,৬৫৭/-	৬৭,৭৫৩/-
২৪৮	গাজীপুর	গাজীপুর	২৪/০৬/২৫-২৫/০৬/২৫	গাজীপুর জেলা প্রশাসক কার্যালয়ের ভিপি শাখা ২০২৩-২৪	স্মারক নং ৯৭তাং৩০/০৬/২৫		৬৪,৬১,৫৪৫/-
২৪৯	মুন্সিগঞ্জ	মুন্সিগঞ্জ	২৪/০৪/২৫-৩০/০৪/২৫	মুন্সিগঞ্জ জেলা প্রশাসক কার্যালয়ের এস, এ শাখা ২০২৩-২৪	স্মারক নং ৪০তাং৩০/০৬/২৫		৩,২৮২/-
২৫০	মুন্সিগঞ্জ	মুন্সিগঞ্জ	১৭/০৬/২৫-২৩/০৬/২৫	মুন্সিগঞ্জ জেলা প্রশাসক কার্যালয়ের এল, এ শাখা ২০২৩-২৪	স্মারক নং ৯৭তাং৩০/০৬/২৫	৩,২০০/-	
২৫১	মুন্সিগঞ্জ	মুন্সিগঞ্জ	২৯/০৬/২৫-৩০/০৬/২৫	মুন্সিগঞ্জ জেলা প্রশাসক কার্যালয়ের অর্পিত সম্পত্তি শাখা ২০২৩-২৪	স্মারক নং ৪৭তাং০২/০৭/২৫		১,২৪,০৯৬/-
২৫২	ফরিদপুর	সহ:সে: অফিস	২৯/০৪/২৫-৩০/০৪/২৫	ফরিদপুর জেলার সহ: সে: অফিস ২০২৩-২৪ অর্থ বছর	স্মারক নং ৪৩তাং২২/০৬/২৫	২২,৬২৮/-	
২৫৩	ফরিদপুর	জেলা সে: অফিস	২১/০৫/২৫-২৫/০৫/২৫	ফরিদপুর জেলা সে: অফিস ২০২৩-২৪ অর্থ বছর	স্মারক নং ৪২তাং২৯/০৫/২৫	২,৪৭৭/-	
২৫৪	ফরিদপুর	ফরিদপুর	২৬/০৬/২৫- ৩০/০৬/২৫	ফরিদপুর জেলা প্রশাসক কার্যালয়ের এস, এ শাখা ২০২৩- ২৪	স্মারক নং ৫৪তাং০২/০৭/২৫	৭০৪/-	
২৫৫	ফরিদপুর	ফরিদপুর	২২/০৬/২৫-২৫/০৬/২৫	ফরিদপুর জেলা প্রশাসক কার্যালয়ের এল, এ শাখা ২০২৩- ২৪	স্মারক নং ৫২তাং০২/০৭/২৫	৭০২/-	

চট্টগ্রাম বিভাগের দাখিলকৃত প্রতিবেদন।

ক্রঃ	জেলা/অডিট পাটির নাম	উপজেলার নাম	নিরীক্ষার সময়	রিপোর্টের শিরোনাম	রিপোর্ট দাখিলের স্মারক ও তারিখ	জড়িত টাকার পরিমাণ		লীজমান অনাদায়
						তহরুফ	রাজস্ব ক্ষতি	
২৫৬	চট্টগ্রাম	পটিয়া	০৪.০৭.২৪- ৩০.০৭.২৪	পটিয়া উপজেলা ও অধিনস্থ ইউনিয়ন ভূমি অফিস ২০২৩-২৪ অর্থ বছর	স্মারকনং ৫৮তাং ০৩.০৯.২৪		৯৪০৬/-	
২৫৭	চট্টগ্রাম	বীশখালী	০৭.০৮.২৪- ২৮.০৮.২৪	বীশখালী উপজেলা ও অধিনস্থ ইউনিয়ন ভূমি অফিস ২০২৩-২৪ অর্থ বছর	স্মারক নং ৬০তাং ০৩.০৯.২৪		১৮,৩৯৮/-	
২৫৮	লক্ষীপুর	রায়পুর	০৪.০৭.২৪- ২৮.০৭.২৪	রায়পুর উপজেলা ও অধিনস্থ ইউনিয়ন ভূমি অফিস ২০২৩-২৪ অর্থ বছর	স্মারক নং ৩৫তাং ০৪.০৮.২৪	১৭/-	৬৬,৬৯১/-	
২৫৯	লক্ষীপুর	রামগতি	০৭.০৮.২৪- ২৭.০৮.২৪	রামগতি উপজেলা ও অধিনস্থ ইউনিয়ন ভূমি অফিস ২০২৩-২৪ অর্থ বছর	স্মারক নং ৪৩তাং ০২.০৯.২৪		৭৮,২৭৫/-	
২৬০	লক্ষীপুর	কমল নগর	০৪.০৯.২৪- ২৩.০৯.২৪	কমল নগর উপজেলা ও অধিনস্থ ইউনিয়ন ভূমি অফিস ২০২৩-২৪ অর্থ বছর	স্মারক নং ৫১তাং ২৬.০৯.২৪		৬৪,১৮৬/-	
২৬১	নোয়াখালী	চাটখিল	০৪.০৭.২৪- ২৫.০৭.২৪	চাটখিল উপজেলা ও অধিনস্থ ইউনিয়ন ভূমি অফিস ২০২৩-২৪ অর্থ বছর	স্মারক নং ৪৫তাং ১৫.০৯.২৪		৪৩,২৩৪/-	
২৬২	কুমিল্লা	চান্দিনা	০৪.০৭.২৪- ২২.০৮.২৪	চান্দিনা উপজেলা ও অধিনস্থ ইউনিয়ন ভূমি অফিস ২০২৩-২৪ অর্থ বছর	স্মারক নং ৩৮তাং ০১.০৯.২৪		২,২১,৭৬০/-	
২৬৩	কুমিল্লা	এস এ	০৪/০৭/২৪- ১৮/০৭/২৪	জেলা এস, এ ২০১৭-১৮ হতে ২০২২-২৩ অর্থ বছর	স্মারক নং ১২৬তাং ২১.০৮.২৪		৩৫,২৩৯/-	
২৬৪	চাঁদপুর	ফরিদগঞ্জ	০৪.০৭.২৪- ২৯.০৭.২৪	ফরিদগঞ্জ উপজেলা ও অধিনস্থ ইউনিয়ন ভূমি অফিস ২০২৩-২৪ অর্থ বছর	স্মারক নং ৮৮তাং ১৩.০৮.২৪		১,৪০,২৩১/-	
২৬৫	চাঁদপুর	কচুয়া	১১.০৮.২৪- ০৪.০৯.২৪	কচুয়া উপজেলা ও অধিনস্থ ইউনিয়ন ভূমি অফিস ২০২৩-২৪ অর্থ বছর	স্মারক নং ১০৯তাং ১৫.০৯.২৪		২, ২৩,২১৪/-	
২৬৬	ব্রাহ্মণবাড়িয়া	বাঞ্ছারামপুর	১৩.০৮.২৪- ০৮.০৯.২৪	বাঞ্ছারামপুর উপজেলা ও অধিনস্থ ইউনিয়ন ভূমি অফিস ২০২৩-২৪ অর্থ বছর	স্মারক নং ১২৮তাং ১৫.০৯.২৪		২৯,০৮৫/-	১,২১,৫৮৩/-
২৬৭	ব্রাহ্মণবাড়িয়া	নবীনগর	০৪.০৭.২৪- ০৮.০৮.২৪	নবীনগর উপজেলা ও অধিনস্থ ইউনিয়ন ভূমি অফিস ২০২৩-২৪ অর্থ বছর	স্মারক নং ১৩০তাং ১৯.০৯.২৪		১,১৬,৩২৬/-	
২৬৮	ব্রাহ্মণবাড়িয়া	এল, এ	১২.১১.২৪- ১৪.১১.২৪	জেলা এল, এ অফিস ২০২৩-২৪ অর্থ বছর	স্মারক নং ১১৩তাং ০৪.০৭.২৪		৫৭,৯৮,৮৮০/-	
২৬৯	ব্রাহ্মণবাড়িয়া	এস, এ	১৯.০৬.২৪- ২৩.০৬.২৪	জেলা এস, এ ২০২২-২৩ অর্থ বছর	স্মারক নং ১৩০তাং ১৯.০৯.২৪		১,০০০/-	
২৭০	কক্সবাজার	সদর	১৩.০৮.২৪- ২৯.০৮.২৪	সদর উপজেলা ও অধিনস্থ ইউনিয়ন ভূমি অফিস ২০২৩-২৪ অর্থ বছর	স্মারক নং ৫০তাং ২৬.০৯.২৪	২০,৯৩৭/-	১,৬০০/-	৫,৭৮২/-

ক্রঃ	জেলা/অডিট পাটির নাম	উপজেলার নাম	নিরীক্ষার সময়	রিপোর্টের শিরোনাম	রিপোর্ট দাখিলের স্মারক ও তারিখ	জড়িত টাকার পরিমাণ		লীজমান অনাদায়
						তহরুফ	রাজস্ব ক্ষতি	
২৭১	রাঙ্গামাটি	সদর	০১/০৭/২৪	উপজেলা ভূমি ও হেডম্যান অফিস সমূহ ২০২৩-২৪ অর্থ বছর	স্মারক নং ৩২তাং০১.০৮.২৪		--	
২৭২	রাঙ্গামাটি	বাগাইছড়ি	০২/০৭/২৪	উপজেলা ভূমি ও হেডম্যান অফিস সমূহ ২০২৩-২৪ অর্থ বছর	স্মারক নং ৩২তাং০১.০৮.২৪		--	
২৭৩	খাগড়াছড়ি	মাটিরাজা	০৩/০৭/২৪	উপজেলা ভূমি ও হেডম্যান অফিস সমূহ ২০২৩-২৪ অর্থ বছর	স্মারক নং ৩৩তাং০১.০৮.২৪		৪,১২৫/-	
২৭৪	খাগড়াছড়ি	সদর	০৪/০৭/২৪	উপজেলা ভূমি ও হেডম্যান অফিস সমূহ ২০২৩-২৪ অর্থ বছর	স্মারক নং ৩৪তাং০১.০৮.২৪		৫,৪৫৫/-	
২৭৫	খাগড়াছড়ি	পানছড়ি	০৪/০৭/২৪	উপজেলা ভূমি ও হেডম্যান অফিস সমূহ ২০২৩-২৪ অর্থ বছর	স্মারক নং ৩৫তাং০১.০৮.২৪			
২৭৬	খাগড়াছড়ি	মানিকছড়ি	০৭/০৭/২৪	উপজেলা ভূমি ও হেডম্যান অফিস সমূহ ২০২৩-২৪ অর্থ বছর	স্মারক নং ৩৬তাং০১.০৮.২৪		১,২০০/-	
২৭৭	বান্দরবন	সদর	০৮/০৭/২৪	উপজেলা ভূমি ও হেডম্যান অফিস সমূহ ২০২৩-২৪ অর্থ বছর	স্মারক নং ৩৭তাং০১.০৮.২৪			
২৭৮	বান্দরবন	নাইক্ষ্যংছড়ি	০৯/০৭/২৪	উপজেলা ভূমি ও হেডম্যান অফিস সমূহ ২০২৩-২৪ অর্থ বছর	স্মারক নং ৩৮তাং০১.০৮.২৪			
২৭৯	বান্দরবন	লামা	১০/০৭/২৪	উপজেলা ভূমি ও হেডম্যান অফিস সমূহ ২০২৩-২৪ অর্থ বছর	স্মারক নং ৩৯তাং০১.০৮.২৪			
২৮০	বান্দরবন	আলীকদম	১০/০৭/২৪	উপজেলা ভূমি ও হেডম্যান অফিস সমূহ ২০২৩-২৪ অর্থ বছর	স্মারক নং ৪০তাং০১.০৮.২৪			
২৮১	বান্দরবন	রোয়াংছড়ি	১১/০৭/২৪	উপজেলা ভূমি ও হেডম্যান অফিস সমূহ ২০২৩-২৪ অর্থ বছর	স্মারক নং ৪১তাং০১.০৮.২৪			
২৮২	ফেনী	দাগনভূঞা	০৪/০৭/২৪- ২৩/০৯/২৪	দাগনভূঞা উপজেলা ও অধিনস্থ ইউনিয়ন ভূমি অফিস ২০২৩-২৪ অর্থ বছর	স্মারক নং ১০৪তাং২৫.০৯.২৪			
২৮৩	চট্টগ্রাম	ফটিকছড়ি	০৯.০৯.২৪- ১০.০৯.২৪	ফটিকছড়ি উপজেলা ভূমি অফিস ভি পি হিসাব ২০২৩-২৪ অর্থ বছর	স্মারক নং ৬৪তাং২৬.০৯.২৪			৬৩,৫৮৪/-
২৮৪	চট্টগ্রাম	সীতাকুন্ড	০৬.০৮.২৪- ০৭.০৮.২৪	সীতাকুন্ড উপজেলা ভূমি অফিস ভি পি হিসাব ২০২৩- ২৪ অর্থ বছর	স্মারক নং ৬৩তাং২৬.০৯.২৪			৬২,৪৩৪/-
২৮৫	চট্টগ্রাম	বীশখালী	২১.০৮.২৪- ২২.০৮.২৪	বীশখালী উপজেলা ভূমি অফিস ভি পি হিসাব ২০২৩- ২৪ অর্থ বছর	স্মারক নং ৬১তাং০৩.০৯.২৪			১১,৬৫০/-
২৮৬	চট্টগ্রাম	পটিয়া	২৪.০৭.২৪- ২৫.০৭.২৪	পটিয়া উপজেলা ভূমি অফিস ভি পি হিসাব ২০২৩-২৪ অর্থ বছর	স্মারক নং ৫৯তাং০৩.০৯.২৪	৭,৯৫০/-		১,৫৮,৪৫২/-

ক্রঃ	জেলা/অডিট পাটির নাম	উপজেলার নাম	নিরীক্ষার সময়	রিপোর্টের শিরোনাম	রিপোর্ট দাখিলের স্মারক ও তারিখ	জড়িত টাকার পরিমাণ		লীজমান অনাদায়
						তহরুফ	রাজস্ব ক্ষতি	
২৮৭	চট্টগ্রাম	সাতকানিয়া	২৩.০৯.২৪- ২৪.০৯.২৪	সাতকানিয়া উপজেলা ভূমি অফিস ভি পি হিসাব ২০২৩-২৪ অর্থ বছর	স্মারক নং ৬২তাং২৯.০৯.২৪			৭৫,৯৬৩/-
২৮৮	ব্রাহ্মণবাড়িয়া	বাঞ্ছারামপুর	২৮.০৮.২৪- ২৯.০৮.২৪	বাঞ্ছারামপুর উপজেলা ভূমি অফিস ভি পি হিসাব ২০২৩-২৪ অর্থ বছর	স্মারক নং ১২৯তাং১৫.০৯.২৪			১৪,৩৮০/-
২৮৯	ব্রাহ্মণবাড়িয়া	নবীনগর	১১.০৮.২৪- ১২.০৮.২৪	নবীনগর উপজেলা ভূমি অফিস ভি পি হিসাব ২০২৩- ২৪ অর্থ বছর	স্মারক নং ১৩১তাং১৯.০৯.২৪			৭৮,৪৪৮/-
২৯০	কক্সবাজার	সদর	০৪.০৯.২৪- ০৫.০৯.২৪	সদর উপজেলা ভূমি অফিস ভি পি হিসাব ২০২৩-২৪ অর্থ বছর	স্মারক নং ৫১তাং২৬.০৯.২৪			৩,৭৩,৮০৩/-
২৯১	ফেনী	দাগনভূঞা	২৪.০৯.২৪-	দাগনভূঞা উপজেলা ভূমি অফিস ভি পি হিসাব ২০২৩-২৪ অর্থ বছর	স্মারক নং ১০৫তাং২৫.০৯.২৪			৯৪,৫৫২/-
২৯২	লক্ষীপুর	রায়পুর	২৯.০৭.২৪- ৩০.০৭.২৪	রায়পুর উপজেলা ভূমি অফিস ভি পি হিসাব ২০২৩- ২৪ অর্থ বছর	স্মারক নং ৩৬তাং০৪.০৮.২৪			১,৯০,২১৮/-
২৯৩	লক্ষীপুর	রামগতি	২৮.০৮.২৪- ২৯.০৮.২৪	রামগতি উপজেলা ভূমি অফিস ভি পি হিসাব ২০২৩- ২৪ অর্থ বছর	স্মারক নং ৪৪তাং০৯.০৯.২৪			৯৭,৪৯০/-
২৯৪	লক্ষীপুর	কমল নগর	২৪.০৯.২৪- ২৫.০৯.২৪	কমল নগর উপজেলা ভূমি অফিস ভি পি হিসাব ২০২৩-২৪ অর্থ বছর	স্মারক নং ৫২তাং২৬.০৯.২৪			১৯,৪৬২/-
২৯৫	চাঁদপুর	কচুয়া	০৫.০৯.২৪- ০৮.০৯.২৪	কচুয়া উপজেলা ভূমি অফিস ভি পি হিসাব ২০২৩-২৪ অর্থ বছর	স্মারক নং ১১০তাং১৫.০৯.২৪			৩৩,০৬০/-
২৯৬	চাঁদপুর	ফরিদগঞ্জ	৩০.০৭.২৪- ৩১.০৭.২৪	ফরিদগঞ্জ উপজেলা ভূমি অফিস ভি পি হিসাব ২০২৩-২৪ অর্থ বছর	স্মারক নং ৮৯তাং১৩.০৮.২৪			১৩,৯৬০/-
২৯৭	চাঁদপুর	জেলা প্রশাসক	০৯.০৯.২৪- ১৫.০৯.২৪	জেলা ভি পি হিসাব ২০২৩-২৪ অর্থ বছর	স্মারক নং ১১২তাং২২.০৯.২৪			৬০,৭১৯/-
২৯৮	নোয়াখালী	চাটখিল	২৮.০৭.২৪- ২৯.০৭.২৪	চাটখিল উপজেলা ভূমি অফিস ভি পি হিসাব ২০২৩- ২৪ অর্থ বছর	স্মারক নং ৪৬তাং১৫.০৯.২৪			১,০৮,০৬৫/-
২৯৯	কুমিল্লা	চান্দিনা	২৫.০৮.২৪- ২৬.০৮.২৪	চান্দিনা উপজেলা ভূমি অফিস ভি পি হিসাব ২০২৩- ২৪ অর্থ বছর	স্মারক নং ৩৯তাং০১.০৯.২৪			
৩০০	কুমিল্লা	তিতাস	২৪.০৯.২৪- ২৫.০৯.২৪	তিতাস উপজেলা ভূমি অফিস ভি পি হিসাব ২০২৩-২৪ অর্থ বছর	স্মারক নং ১৫৬তাং৩০.০৯.২৪			
৩০১	কুমিল্লা	তিতাস	১৯.০৮.২৪- ২৯.০৮.২৪	তিতাস উপজেলা ও অধিনস্থ ইউনিয়ন ভূমি অফিস ২০২৩-২৪ অর্থ বছর	স্মারক নং ১৫৫তাং৩০.০৯.২৪		১২,৮০০/-	

ক্রঃ	জেলা/অডিট পার্টের নাম	উপজেলার নাম	নিরীক্ষার সময়	রিপোর্টের শিরোনাম	রিপোর্ট দাখিলের স্মারক ও তারিখ	জড়িত টাকার পরিমাণ		লীজমান অনাদায়
						তহরুফ	রাজস্ব ক্ষতি	
৩০২	চট্টগ্রাম	মির সরাই	১৮.০৯.২৪- ১৭.১০.২৪	মিরসরাই উপজেলা ও অধিনস্থ ইউনিয়ন ভূমি অফিস ২০২৩-২৪ অর্থ বছর	স্মারক নং ৭৩তাং২৮.১০.২৪		৯৩,৮৫১/-	
৩০৩	চট্টগ্রাম	সাতকানিয়া	০৪.০৯.২৪- ২০.১০.২৪	সাতকানিয়া উপজেলা ও অধিনস্থ ইউনিয়ন ভূমি অফিস ২০২৩-২৪ অর্থ বছর	স্মারক নং ৬৯তাং২১.১০.২৪		১৪,১৮৬/-	
৩০৪	চট্টগ্রাম	কাটুলী	২১.১০.২৪- ৩১.১০.২৪	কাটুলী উপজেলা ও অধিনস্থ ইউনিয়ন ভূমি অফিস ২০২৩-২৪ অর্থ বছর	স্মারক নং ৭৩তাং৩১.১০.২৪		১,৩৮,১৮৩/-	
৩০৫	চট্টগ্রাম	আনোয়ারা	১৮.১১.২৪- ১১.১২.২৪	আনোয়ারা উপজেলা ও অধিনস্থ ইউনিয়ন ভূমি অফিস ২০২৩-২৪ অর্থ বছর	স্মারক নং ৮৪তাং১২.১২.২৪		৭,২৫৮/-	
৩০৬	চট্টগ্রাম	কর্ণফুলী	০৬.১১.২৪- ১৭.১১.২৪	কর্ণফুলী উপজেলা ও অধিনস্থ ইউনিয়ন ভূমি অফিস ২০২৩-২৪ অর্থ বছর	স্মারক নং ৮০তাং২৫.১১.২৪		৩০,২৮২/-	
৩০৭	চট্টগ্রাম	সিতাকুন্ড	০৪.০৭.২৪- ৩১.০৭.২৪	সিতাকুন্ড উপজেলা ও অধিনস্থ ইউনিয়ন ভূমি অফিস ২০২৩-২৪ অর্থ বছর	স্মারক নং ৭০তাং০৬.১০.২৪		৬৪,৩৬৭/-	
৩০৮	চট্টগ্রাম	ফটিকছড়ি	০৬.১১.২৪- ১৭.১১.২৪	ফটিকছড়ি উপজেলা ও অধিনস্থ ইউনিয়ন ভূমি অফিস ২০২৩-২৪ অর্থ বছর	স্মারক নং ৭১তাং০৬.১০.২৪		৪৪,৩৭১/-	
৩০৯	চট্টগ্রাম	আগ্রাবাদ	২২.১০.২৪- ১১.১১.২৪	আগ্রাবাদ রাজস্ব সার্কেল ও অধিনস্থ ইউনিয়ন ভূমি অফিস ২০২৩-২৪ অর্থ বছর	স্মারক নং ৭৮তাং১৭.১১.২৪		৭২,৭০৭/-	
৩১০	চট্টগ্রাম	সদর	১২.১১.২৪- ২৮.১১.২৪	সদর রাজস্ব সার্কেল ও অধিনস্থ ইউনিয়ন ভূমি অফিস ২০২৩-২৪ অর্থ বছর	স্মারক নং ৮০তাং২৮.১১.২৪		৫,৩৯,২৯০/-	
৩১১	চট্টগ্রাম	চাঁদগাঁও	১৫.১২.২৪- ২৩.১২.২৪	চাঁদগাঁও উপজেলা ও অধিনস্থ ইউনিয়ন ভূমি অফিস ২০২৩-২৪ অর্থ বছর	স্মারক নং ৯০তাং২৪.১২.২৪		৫৮,৬১২/-	
৩১২	রাঙ্গামাটি	কাপ্তাই	২৪.১১.২৪- ২৬.১১.২৪	উপজেলা ভূমি ও হেডম্যান অফিস সমূহ ২০২৩-২৪ অর্থ বছর	স্মারক নং ৭৪তাং০৩.১২.২৪	৩৫,৬০২/-		
৩১৩	রাঙ্গামাটি	কাওখালী	২৭.১১.২৪- ২৮.১১.২৪	উপজেলা ভূমি ও হেডম্যান অফিস সমূহ ২০২৩-২৪ অর্থ বছর	স্মারক নং ৭৫তাং০৩.১২.২৪		--	
৩১৪	চাঁদপুর	মতলব (দ:)	১৭.০৯.২৪- ১৮.১০.২৪	মতলব দক্ষিণ উপজেলা ও অধিনস্থ ইউনিয়ন ভূমি অফিস ২০২৩-২৪ অর্থ বছর	স্মারক নং ১২১তাং১৪.১০.২৪		৪০,০০০/-	
৩১৫	চাঁদপুর	শাহরাস্তি	১০.১১.২৪- ২৬.১১.২৪	শাহরাস্তি উপজেলা ও অধিনস্থ ইউনিয়ন ভূমি অফিস ২০২৩-২৪ অর্থ বছর	স্মারক নং ১৫৪তাং০৮.১১.২৪		৪০,৮১২/-	
৩১৬	চাঁদপুর	হাজীগঞ্জ	১৪.১০.২৪- ৩০.১০.২৪	হাজীগঞ্জ উপজেলা ও অধিনস্থ ইউনিয়ন ভূমি অফিস ২০২৩-২৪ অর্থ বছর	স্মারক নং ১৪২তাং১০.১১.২৪		১৮,৬০০/-	
৩১৭	কুমিল্লা	বরুড়া	২৯.০৮.২৪- ১৬.১০.২৪	বরুড়া উপজেলা ও অধিনস্থ ইউনিয়ন ভূমি অফিস ২০২৩-২৪ অর্থ বছর	স্মারক নং ৩২তাং০৩.১১.২৪		৭০,৩৭৩/-	
৩১৮	কুমিল্লা	লালমাই	২৩.১০.২৪- ১০.১১.২৪	লালমাই উপজেলা ও অধিনস্থ ইউনিয়ন ভূমি অফিস ২০২৩-২৪ অর্থ বছর	স্মারক নং ৩৮তাং০২.১১.২৪		৬,৭৯১/-	

ক্রঃ	জেলা/অডিট পার্টের নাম	উপজেলার নাম	নিরীক্ষার সময়	রিপোর্টের শিরোনাম	রিপোর্ট দাখিলের স্মারক ও তারিখ	জড়িত টাকার পরিমাণ		লীজমান অনাদায়
						তহবুফ	রাজস্ব ক্ষতি	
৩১৯	নোয়াখালী	বেগমগঞ্জ	০৭.০৮.২৪- ০৮.০৯.২৪	বেগমগঞ্জ উপজেলা ও অধিনস্থ ইউনিয়ন ভূমি অফিস ২০২৩-২৪ অর্থ বছর	স্মারক নং ৫০তাং২০.১০.২৪		২০,৩৮০/-	
৩২০	নোয়াখালী	কবিরহাট	২৪.১০.২৪- ২৯.১০.২৪	কবিরহাট উপজেলা ও অধিনস্থ ইউনিয়ন ভূমি অফিস ২০২৩-২৪ অর্থ বছর	স্মারক নং ৫৭তাং২৬.১১.২৪		১৬,৮৭৮/-	
৩২১	ব্রাহ্মণবাড়িয়া	সরাইল	২৪.১১.২৪- ১১.১২.২৪	সরাইল উপজেলা ও অধিনস্থ ইউনিয়ন ভূমি অফিস ২০২৩-২৪ অর্থ বছর	স্মারক নং ১৪৯তাং৩০.১২.২৪		১১,৯২৩/-	
৩২২	ব্রাহ্মণবাড়িয়া	কসবা	১৫.০৯.২৪- ০৮.১০.২৪	কসবা উপজেলা ও অধিনস্থ ইউনিয়ন ভূমি অফিস ২০২৩-২৪ অর্থ বছর	স্মারক নং ১৫১তাং৩০.১২.২৪		৩,০১২/-	
৩২৩	ব্রাহ্মণবাড়িয়া	আশুগঞ্জ	১৪.১০.২৪- ২২.১০.২৪	আশুগঞ্জ উপজেলা ও অধিনস্থ ইউনিয়ন ভূমি অফিস ২০২৩-২৪ অর্থ বছর	স্মারক নং ১৪৭তাং২৯.১২.২৪		৮,৮৬২/-	
৩২৪	ব্রাহ্মণবাড়িয়া	সদর	০৬.১১.২৪- ১৯.১১.২৪	সদর উপজেলা ও অধিনস্থ ইউনিয়ন ভূমি অফিস ২০২৩-২৪ অর্থ বছর	স্মারক নং ১৫৩তাং৩০.১২.২৪			
৩২৫	কক্সবাজার	চকরিয়া	০৮.০৯.২৪- ০৭.১০.২৪	চকরিয়া উপজেলা ও অধিনস্থ ইউনিয়ন ভূমি অফিস ২০২৩-২৪ অর্থ বছর	স্মারক নং ৫৮তাং১৭.১০.২৪		৩২,৮০৪/-	
৩২৬	কক্সবাজার	মহেশখালী	১২.১১.২৪- ০৫.১২.২৪	মহেশখালী উপজেলা ও অধিনস্থ ইউনিয়ন ভূমি অফিস ২০২৩-২৪ অর্থ বছর	স্মারক নং ৮৫তাং১৯.১২.২৪		৪,৬৮৬/-	
৩২৭	কক্সবাজার	টেকনাফ	১৪.১০.২৪- ০৭.১১.২৪	টেকনাফ উপজেলা ও অধিনস্থ ইউনিয়ন ভূমি অফিস ২০২৩-২৪ অর্থ বছর	স্মারক নং ৭০তাং১৭.১১.২৪		৫২,৩৯৬/-	
৩২৮	ফেনী	সোনাপাড়া	০৬.১০.২৪- ২৮.১১.২৪	সোনাপাড়া উপজেলা ও অধিনস্থ ইউনিয়ন ভূমি অফিস ২০২৩-২৪ অর্থ বছর	স্মারক নং ১১৩তাং৩০.১২.২৪		৩৯,১৬৫/-	
৩২৯	খাগড়াছড়ি	এস, এ	০৬.১০.২৪- ০৯.১০.২৪	এস, এ শাখার ২০২৩-২৪ অর্থ বছর	স্মারক নং ৪৮তাং২০.১০.২৪			
৩৪০	খাগড়াছড়ি	এল, এ	১০.১০.২৪- ১৬.১০.২৪	এল, এ শাখার ২০২৩-২৪ অর্থ বছর	স্মারক নং ৪৯তাং২০.১০.২৪			
৩৪১	চট্টগ্রাম	সাতকানিয়া	২৩.০৯.২৪- ২৪.০৯.২৪	সাতকানিয়া উপজেলা ভূমি অফিস ভি পি হিসাব ২০২৩-২৪ অর্থ বছর	স্মারক নং ৬২তাং২৯.১০.২৪			৭৫,৯৬৩/-
৩৪২	চট্টগ্রাম	মিরসরাই	২০.১০.২৪- ২১.১০.২৪	মিরসরাই উপজেলা ভূমি অফিস ভি পি হিসাব ২০২৩-২৪ অর্থ বছর	স্মারক নং ৭৪তাং২৮.১০.২৪			২,২১,০১৫/-
৩৪৩	চট্টগ্রাম	আনোয়ারা	০৫.১২.২৪- ০৮.১২.২৪	আনোয়ারা উপজেলা ভূমি অফিস ভি পি হিসাব ২০২৩-২৪ অর্থ বছর	স্মারক নং ৮৫তাং১২.১২.২৪			৩৭,৯৬৬/-
৩৪৪	চাঁদপুর	শাহরাস্তি	২৭.১১.২৪- ২৮.১১.২৪	শাহরাস্তি উপজেলা ভূমি অফিস ভি পি হিসাব ২০২৩-২৪ অর্থ বছর	স্মারক নং ১৫৫তাং০৮.১২.২৪			১৮,৭২০/-
৩৪৫	চাঁদপুর	মতলব (দ:)	০৯.১০.২৪	মতলব (দ:) উপজেলা ভূমি অফিস ভি পি হিসাব ২০২৩-২৪ অর্থ বছর	স্মারক নং ১২২তাং১৪.১০.২৪			৮৬,৬০৩/-
৩৪৬	চাঁদপুর	হাজীগঞ্জ	৩১.১০.২৪ ০৬.১১.২৪	হাজীগঞ্জ উপজেলা ভূমি অফিস ভি পি হিসাব ২০২৩-২৪ অর্থ বছর	স্মারক নং ১৪৩তাং১০.১১.২৪			১৫,২৩৮/-

ক্রঃ	জেলা/অডিট পার্টের নাম	উপজেলার নাম	নিরীক্ষার সময়	রিপোর্টের শিরোনাম	রিপোর্ট দাখিলের স্মারক ও তারিখ	জড়িত টাকার পরিমাণ		লীজমান অনাদায়
						তহবুফ	রাজস্ব ক্ষতি	
৩৪৭	কুমিল্লা	বরুড়া	১৭.১০.২৪- ২০.১০.২৪	বরুড়া উপজেলা ভূমি অফিস ভি পি হিসাব ২০২৩-২৪ অর্থ বছর	স্মারক নং ৩৩তাং০৩.১১.২৪			৫,৬০০/-
৩৪৮	কুমিল্লা	লালমাই	১১.১১.২৪- ১২.১১.২৪	লালমাই উপজেলা ভূমি অফিস ভি পি হিসাব ২০২৩-২৪ অর্থ বছর	স্মারক নং ৩৯তাং০৮.১২.২৪			১২,৪২৮/-
৩৪৯	নোয়াখালী	বেগমগঞ্জ	০৯.০৯.২৪- ১০.০৯.২৪	বেগমগঞ্জ উপজেলা ভূমি অফিস ভি পি হিসাব ২০২৩-২৪ অর্থ বছর	স্মারক নং ৫১তাং২০.১০.২৪			২,৫২,৪০০/-
৩৫০	নোয়াখালী	কবিরহাট	৩০.১০.২৪- ৩১.১০.২৪	কবিরহাট উপজেলা ভূমি অফিস ভি পি হিসাব ২০২৩-২৪ অর্থ বছর	স্মারক নং ৫৮তাং২৬.১১.২৪			৪,৭৫,৮৮০/-
৩৫১	নোয়াখালী	সোনাইমুড়ি	০৬.১১.২৪- ১২.১২.২৪	সোনাইমুড়ি উপজেলা ও অধিনস্থ ইউনিয়ন ভূমি অফিস ২০২৩-২৪ অর্থ বছর	স্মারক নং ৬৩তাং৩০.১২.২৪			১১,৮৩০/-
৩৫২	নোয়াখালী	সোনাইমুড়ি	০৬.১১.২৪- ১২.১২.২৪	সোনাইমুড়ি উপজেলা ভূমি অফিস ভি পি হিসাব ২০২৩-২৪ অর্থ বছর	স্মারক নং ৬৪তাং৩০.১২.২৪			২,০৬,৬৮০/-
৩৫৩	ব্রাহ্মণবাড়ীয়া	সরাইল	১২.১২.২৪- ১৫.১২.২৪	সরাইল উপজেলা ভূমি অফিস ভি পি হিসাব ২০২৩-২৪ অর্থ বছর	স্মারক নং ১৫০তাং৩০.১২.২৪			১,০৬,৩৬০/-
৩৫৪	ব্রাহ্মণবাড়ীয়া	কসবা	০৯.১০.২৪- ১০.১০.২৪	কসবা উপজেলা ভূমি অফিস ভি পি হিসাব ২০২৩-২৪ অর্থ বছর	স্মারক নং ১৫২তাং৩০.১২.২৪			৯১,০৬০/-
৩৫৫	ব্রাহ্মণবাড়ীয়া	আশুগঞ্জ	২৩.১০.২৪- ২৪.১০.২৪	আশুগঞ্জ উপজেলা ভূমি অফিস ভি পি হিসাব ২০২৩-২৪ অর্থ বছর	স্মারক নং ১৪৮তাং২৯.১২.২৪			১,৮৫,০৩৭/-
৩৫৬	ব্রাহ্মণবাড়ীয়া	সদর	২০.১১.২৪- ০৭.১২.২৪	সদর উপজেলা ভূমি অফিস ভি পি হিসাব ২০২৩-২৪ অর্থ বছর	স্মারক নং ১৫৪তাং৩০.১২.২৪			
৩৫৭	কক্সবাজার	চকরিয়া	০৮.১০.২৪- ০৯.১০.২৪	চকরিয়া উপজেলা ভূমি অফিস ভি পি হিসাব ২০২৩-২৪ অর্থ বছর	স্মারক নং ৫৯তাং১৭.১০.২৪			৫৭,২৬৯/-
৩৫৮	কক্সবাজার	টেকনাফ	১০.১১.২৪- ১১.১১.২৪	টেকনাফ উপজেলা ভূমি অফিস ভি পি হিসাব ২০২৩-২৪ অর্থ বছর	স্মারক নং ৭১তাং১৭.১১.২৪			৯,৪৮,২৪৯/-
৩৫৯	কক্সবাজার	মহেশখালী	০৮.১২.২৪- ০৯.১২.২৪	মহেশখালী উপজেলা ভূমি অফিস ভি পি হিসাব ২০২৩-২৪ অর্থ বছর	স্মারক নং ৮৪তাং১৯.১২.২৪			১,১৪,১৩৯/-
৩৬০	ফেনী	সোনাগাজী	২৬.১১.২৪- ২৭.১১.২৪	সোনাগাজী উপজেলা ভূমি অফিস ভি পি হিসাব ২০২৩-২৪ অর্থ বছর	স্মারক নং ১১৪তাং৩০.১২.২৪			১,৫৬,৩৬০/-
৩৬২	চট্টগ্রাম উত্তর	হাটহাজারি	১০/০৩/২৫- ১০/০৪/২৫	হাটহাজারি উপজেলা ভূমি অফিস এবং উহার আওতাধীন ইউনিয়ন ভূমি অফিস সমূহ ২০২৩-২৪	স্মারক নং-২২ তাং২৩/০৪/২৫	-	৬,১৫,৭৫৭/-	

ক্রঃ	জেলা/অডিট পার্টের নাম	উপজেলার নাম	নিরীক্ষার সময়	রিপোর্টের শিরোনাম	রিপোর্ট দাখিলের স্মারক ও তারিখ	জড়িত টাকার পরিমাণ		লীজমান অনাদায়
						তহবুফ	রাজস্ব ক্ষতি	
৩৬৩	চট্টগ্রাম উত্তর	রাংগুনিয়া	১৬/০৪/২৫- ০৭/০৫/২৫	রাংগুনিয়া উপজেলা ভূমি অফিস এবং উহার আওতাধীন ইউনিয়ন ভূমি অফিস সমূহ ২০২৩-২৪	স্মারক নং-৩১ তাং১২/০৫/২৫	-	৩,১৩,০৯১/-	
৩৬৪	চট্টগ্রাম উত্তর	পতেঙ্গা সার্কেল	১২/০৫/২৫- ২১/০৫/২৫	উপজেলা ভূমি অফিস এবং উহার আওতাধীন ইউনিয়ন ভূমি অফিস সমূহ ২০২২-২৩	স্মারক নং-৩৩ তাং২২/০৫/২৫	-	১,৩০,৩০৯/-	
৩৬৫	চট্টগ্রাম দক্ষিন	সদর	০৯/০৪/২৫- ২৫/০৬/২৫	জেলা প্রশাসকের এল,এ শাখা ২০২৩- ২০২৪ সনের অডিট রিপোর্ট	স্মারক নং-৩৪ তাং২৬/০৬/২৫	-	৩২,৫৩,৭৪০২৭/-	
৩৬৬	কুমিল্লা উত্তর	আদর্শ সদর	১৫/০৪/২৫- ২৪/০৪/২৫	উপজেলা ভূমি অফিস এবং উহার আওতাধীন ইউনিয়ন ভূমি অফিস সমূহ ২০২৩-২৪	স্মারক নং-২৯ তাং৩০/০৪/২৫	১১,৫৫৬/-	৭০,৬৭৫/-	
৩৬৭	কুমিল্লা উত্তর	মুরাদনগর	২৯/০৪/২৫- ২৯/০৫/২৫	উপজেলা ভূমি অফিস এবং উহার আওতাধীন ইউনিয়ন ভূমি অফিস সমূহ ২০২৩-২৪	স্মারক নং-৩২ তাং০৩/০৬/২৫	৬,৯৬১/-	২,৭৩,৬৪৭/-	
৩৬৮	কুমিল্লা উত্তর	বুড়িচং	০৪/০৬/২৫- ২৪/০৬/২৫	উপজেলা ভূমি অফিস এবং উহার আওতাধীন ইউনিয়ন ভূমি অফিস সমূহ ২০২৩-২৪	স্মারক নং-৩৮ তাং২৯/০৬/২৫	-	২,৮৫,৩১২/-	
৩৬৯	কুমিল্লা দক্ষিন	সদর দক্ষিন	০৮/০৪/২৫- ২৮/০৪/২৫	উপজেলা ভূমি অফিস এবং উহার আওতাধীন ইউনিয়ন ভূমি অফিস সমূহ ২০২৩-২৪	স্মারক নং-২৮ তাং২১/০৪/২৫	-	৪,৮১,৯৫১/-	
৩৭০	কুমিল্লা দক্ষিন	মনোহরগঞ্জ	০৭/০৫/২৫- ১৯/০৬/২৫	উপজেলা ভূমি অফিস এবং উহার আওতাধীন ইউনিয়ন ভূমি অফিস সমূহ ২০২৩-২৪	স্মারক নং-৩১ তাং০৪/০৫/২৫	-	৯০,৭৩৮/-	
৩৭১	কুমিল্লা দক্ষিন	সদর দক্ষিন	২৪/০৬/২৫- ৩০/০৬/২৫	জেলা প্রশাসক কার্যালয়ের এল এ শাখার ২০২৩-২০২৪ সনের অডিট রিপোর্ট	স্মারক নং-৩৫ তাং০১/০৬/২৫	-	-	
৩৭২	ব্রাহ্মণবাড়ীয়া	নাসিরনগর	০৬/০৪/২৫- ১২/০৫/২৫	উপজেলা ভূমি অফিস এবং উহার আওতাধীন ইউনিয়ন ভূমি অফিস সমূহ ২০২৩-২৪	স্মারক নং-২৯ তাং২২/০৬/২৫	-	২,৯,০৪৪/-	
৩৭৩	ব্রাহ্মণবাড়ীয়া	সদর	১৮/০৫/২৫- ২২/০৫/২৫	জেলা প্রশাসক কার্যালয়ের এল এ শাখার ২০২৩-২০২৪ সনের অডিট রিপোর্ট	স্মারক নং-৩২ তাং২৩/০৬/২৫	-	৭২,৬৫,৫১২/-	

ক্রঃ	জেলা/অডিট পার্টের নাম	উপজেলার নাম	নিরীক্ষার সময়	রিপোর্টের শিরোনাম	রিপোর্ট দাখিলের স্মারক ও তারিখ	জড়িত টাকার পরিমাণ		লীজমান অনাদায়
						তহবুফ	রাজস্ব ক্ষতি	
৩৭৪	ব্রাহ্মণবাড়ীয়া	সদর	২৫/০৫/২৫- ১৯/০৬/২৫	ব্রাহ্মণবাড়ীয়া জেলার সহ: সেটেলমেন্ট অফিস সমূহের ২০২৩-২০২৪ সনের অডিট রিপোর্ট	স্মারক নং-৩১ তাং২৩/০৬/২৫	-	-	
৩৭৫	চাঁদপুর	হাইমচর	০৪/০২/২৫- ০৮/০৪/২৫	উপজেলা ভূমি অফিস এবং উহার আওতাধীন ইউনিয়ন ভূমি অফিস সমূহ ২০২৩-২৪	স্মারক নং-২৩ তাং১০/০৪/২৫		৩,৮৪৮/-	
৩৭৬	চাঁদপুর	সদর	১০/০৪/২৫- ১২/০৫/২৫	উপজেলা ভূমি অফিস এবং উহার আওতাধীন ইউনিয়ন ভূমি অফিস সমূহ ২০২৩-২৪	স্মারক নং-৩৪ তাং১৭/০৫/২৫	-	৯৩,০১৬/-	
৩৭৭	চাঁদপুর	সদর	১৪/০৫/২৫- ১৭/০৬/২৫	চাঁদপুর জেলার সহ: সেটেলমেন্ট অফিস সমূহের ২০২৩-২০২৪ সনের অডিট রিপোর্ট	স্মারক নং-৪৪ তাং২২/০৬/২৫	-	-	
৩৭৮	চাঁদপুর	সদর	১৮/০৬/২৫- ২৪/০৬/২৫	জেলা প্রশাসক কার্যালয়ের এস এ শাখার ২০২৩-২০২৪ সনের অডিট রিপোর্ট	স্মারক নং-৪৬ তাং২২/০৬/২৫	-	২,০০০/-	
৩৭৯	চাঁদপুর	সদর	২৫/০৬/২৫- ৩০/০৬/২৫	জেলা প্রশাসক কার্যালয়ের এল এ শাখার ২০২৩-২০২৪ সনের অডিট রিপোর্ট	স্মারক নং-৪৯ তাং৩০/০৬/২৫	-	১৩,৬২,৭৭৮/-	
৩৮০	নোয়াখালী	সেনবাগ	০৪/০৪/২৫- ২২/০৪/২৫	উপজেলা ভূমি অফিস এবং উহার আওতাধীন ইউনিয়ন ভূমি অফিস সমূহ ২০২৩-২৪	স্মারক নং-৭৯ তাং২৪/০৫/২৫	-	৬২,২৮১/-	
৩৮১	নোয়াখালী	সদর	২৩/০৪/২৫- ০৪/০৬/২৫	উপজেলা ভূমি অফিস এবং উহার আওতাধীন ইউনিয়ন ভূমি অফিস সমূহ ২০২৩-২৪	স্মারক নং-৮৭ তাং২৫/০৬/২৫	-	২,৮০,৭২৫/-	
৩৮২	নোয়াখালী	সদর	১৫/০৬/২৫- ১৬/০৬/২৫	জেলা প্রশাসক কার্যালয়ের এস এ শাখার ২০২৩-২০২৪	স্মারকনং৯০তাং২৫/০৬/২৫	-	৮৭৭/-	
৩৮৩	নোয়াখালী	সদর	০৪/০৬/২৫- ০৮/০৬/২৫	নোয়াখালী জেলার সহ: সেটেলমেন্ট অফিস সমূহের ২০২৩-২০২৪ সনের অডিট রিপোর্ট	স্মারকনং৯৪তাং৩০/০৬/২৫		১,০২৯/-	
৩৮৪	নোয়াখালী	সদর	১৭/০৬/২৫- ৩০/০৬/২৫	জেলা প্রশাসক কার্যালয়ের এল এ শাখা ২০২৩-২০২৪	স্মারকনং৮৯তাং২৫/০৬/২৫	-	১,৫৭,৫৮,৩৪২/-	

ক্রঃ	জেলা/অডিট পার্টের নাম	উপজেলার নাম	নিরীক্ষার সময়	রিপোর্টের শিরোনাম	রিপোর্ট দাখিলের স্মারক ও তারিখ	জড়িত টাকার পরিমাণ		লীজমান অনাদায়
						তহরুফ	রাজস্ব ক্ষতি	
৩৮৫	ফেনি	পরশুরাম	০৮/০৪/২৫- ১৮/০৫/২৫	উপজেলা ভূমি অফিস এবং উহার আওতাধীন ইউনিয়ন ভূমি অফিস সমূহ ২০২৩-২৪	স্মারকনং ৩৫ তাং ২২/০৫/২৫	-	৩,৫০০/-	
৩৮৬	ফেনি	সদর	১৯/০৫/২৫- ৩১/০৫/২৫	ফেনি জেলার সহ: সেটেলমেন্ট অফিস সমূহের ২০২৩-২০২৪ সনের অডিট রিপোর্ট	স্মারকনং ৪৩ তাং ৩০/০৬/২৫	-	--	
৩৮৭	ফেনি	সদর	০৪/০৬/২৫- ১৯/০৬/২৫	জেলা প্রশাসক কার্যালয়ের এল এ শাখা ২০২৩-২০২৪	স্মারকনং ৩৮ তাং ৩০/০৬/২৫	-	২৫,৭২,৮৬৭/-	
৩৮৮	ফেনি	সদর	২০/০৬/২৫- ৩০/০৬/২৫	জেলা প্রশাসক কার্যালয়ের এস এ শাখার ২০২৩-২০২৪	স্মারকনং ৪২ তাং ৩০/০৬/২৫	-	১,৯০০/-	
৩৮৯	কক্সবাজার	উখিয়া	০৮/০৪/২৫- ২০/০৪/২৫	উপজেলা ভূমি অফিস এবং উহার আওতাধীন ইউনিয়ন ভূমি অফিস সমূহ ২০২৩-২৪	স্মারক নং-২৬ তাং ২৪/০৪/২৫	-	৪৪,৭৬৪/-	
৩৯০	কক্সবাজার	সদর	২১/০৪/২৫- ১৮/০৫/২৫	উপজেলা ভূমি অফিস এবং উহার আওতাধীন ইউনিয়ন ভূমি অফিস সমূহ ২০২৩-২৪	স্মারক নং-৩৫ তাং ২৯/০৫/২৫	-	৮৬,২৬৩/-	
৩৯১	খাগড়াছড়ি	দীঘিনালা	০৪/০৫/২৫- ০৫/০৫/২৫	উপজেলা ভূমি অফিস ও মৌজা হেডম্যান সমূহ ২০২৩-২০২৪	স্মারক নং-৩০ তাং ০২/০৭/২৫	৯০০/-	-	
৩৯২	বান্দরবান	থানছি	০৭/০৫/২৫- ০৮/০৫/২৫	উপজেলা ভূমি অফিস ও মৌজা হেডম্যান সমূহ ২০২৩-২০২৪	স্মারক নং-২৯ তাং ০২/০৭/২৫	১,৩৮৪/-	-	
৩৯৩	রাঙ্গামাটি	লংগদু	২১/০৫/২৫- ২২/০৫/২৫	উপজেলা ভূমি অফিস ও মৌজা হেডম্যান সমূহ ২০২৩-২০২৪	স্মারক নং-২৮ তাং ০২/০৭/২৫	৮১,০০০/-	-	
৩৯৪	বান্দরবান	বুমা	২৮/০৫/২৫- ২৯/০৫/২৫	উপজেলা ভূমি অফিস ও মৌজা হেডম্যান সমূহ ২০২৩-২০২৪	স্মারক নং-২৭ তাং ০২/০৭/২৫	৩৯২/-	-	
৩৯৫	রাঙ্গামাটি	বরকল	০২/০৬/২৫- ০২/০৬/২৫	উপজেলা ভূমি অফিস ও মৌজা হেডম্যান সমূহ ২০২৩-২০২৪	স্মারক নং-২৬ তাং ০২/০৭/২৫	-	-	
৩৯৬	রাঙ্গামাটি	নানিয়ারচর	০৩/০৬/২৫- ০৩/০৬/২৫	উপজেলা ভূমি অফিস ও মৌজা হেডম্যান সমূহ ২০২৩-২০২৪	স্মারক নং-২৫ তাং ০২/০৭/২৫	৭৪,৩০৪/-	-	

ক্রঃ	জেলা/অডিট পাটির নাম	উপজেলার নাম	নিরীক্ষার সময়	রিপোর্টের শিরোনাম	রিপোর্ট দাখিলের স্মারক ও তারিখ	জড়িত টাকার পরিমাণ		সীজমান অনাদায়
						তহরুফ	রাজস্ব ক্ষতি	
৩৯৭	চট্টগ্রাম উত্তর	হাটহাজারি	১৩/০৪/২৫- ১৫/০৪/২৫	উপজেলা ভি,পি, শাখা, ২০২৩-২৪	স্মারক নং-২৩ তাং২৩/০৪/২৫	-	৩,২১,৩৮৬/-	
৩৯৮	"	রাংগুনিয়া	০৮/০৫/২৫-- ৮/০৫/২৫	উপজেলা ভি,পি, শাখা, ২০২৩-২৪	স্মারক নং-৩২ তাং১২/০৫/২৫	৩,৪৭৩/-	৭৩,৮৮১/-	
৩৯৯	"	কোতোয়ালি	১৮/০৬/২৫- ২৫/০৬/২৫	জেলা ভি,পি, শাখা, ২০২৩-২৪	স্মারক নং-৪৮ তাং২৫/০৬/২৫	-	১,৯২,৮৯৬/-	
৪০০	কুমিল্লা উত্তর	সদর	২৭/০৪/২৫- ২৭/০৪/২৫	সদর উপজেলা ভি,পি, শাখা, ২০২৩-২৪	স্মারক নং-৩০ তাং৩০/০৪/২৫	-	১,০০,৭৯৪/-	
৪০১	"	মুরাদনগর	০২/০৬/২৫- ০২/০৬/২৫	উপজেলা ভি,পি, শাখা, ২০২৩-২৪	স্মারক নং-৩৩ তাং০৩/০৬/২৫	-	৭২,০০৩/-	
৪০২	"	বুড়িচং	২৫/০৬/২৫- ২৫/০৬/২৫	উপজেলা ভি,পি, শাখা, ২০২৩-২৪	স্মারক নং-৩৯ তাং২৯/০৬/২৫	-	১,০৪,৪৪১/-	
৪০৩	কুমিল্লা দক্ষিণ	সদর দক্ষিণ	২৯/০৪/২৫- ৩০/০৪/২৫	উপজেলা ভি,পি, শাখা, ২০২৩-২৪	--	--	--	
৪০৪	"	মনোহরগঞ্জ	২২/০৬/২৫- ২৩/০৬/২৫	উপজেলা ভি,পি, শাখা, ২০২৩-২৪	স্মারক নং-৩২ তাং০৪/০৫/২৫	-	১,১৪,৬০৬/-	
৪০৫	ব্রাহ্মণবাড়ীয়া	নাসিরনগর	১৩/০৫/২৫- ১৫/০৫/২৫	উপজেলা ভি,পি, শাখা, ২০২৩-২৪	স্মারক নং-৩০ তাং২২/০৬/২৫	-	২৫,৪৮৯/-	
৪০৬	চাঁদপুর	হাইমচর	০৯/০৪/২৫- ০৯/০৪/২৫	উপজেলা ভি,পি, শাখা, ২০২৩-২৪	স্মারক নং-২৪ তাং১০/০৪/২৫	-	৬,৬৩৮/-	
৪০৭	"	সদর	১৩/০৫/২৫- ১৩/০৫/২৫	উপজেলা ভি,পি, শাখা, ২০২৩-২৪	স্মারক নং-৩৫ তাং১৭/০৫/২৫	-	৫৫,৭৪০/-	
৪০৮	নোয়াখালী	সেনবাগ	১০/০৪/২৫- ১৬/০৪/২৫	উপজেলা ভি,পি, শাখা, ২০২৩-২৪	স্মারকনং-৭৮ তাং১২/০৫/২৫	-	১,৬২,৬৮৪/-	
৪০৯	নোয়াখালী	সদর	২৮/০৫/২৫- ২৯/০৫/২৫	উপজেলা ভি,পি, শাখা, ২০২৩-২৪	স্মারকনং-৮৮ তাং২৫/০৬/২৫	-	২,২৯,৩০০/-	
৪১০	নোয়াখালী	সদর	২৪/০৬/২৫- ৩০/০৬/২৫	জেলা ভি,পি, শাখা, ২০২৩-২৪	স্মারকনং-৯৩ তাং২৩/০৬/২৫	-	৬৫,০০,১০০/-	
৪১১	ফেনি	পরশুরাম	০৭/০৫/২৫- ১৮/০৫/২৫	উপজেলা ভি,পি, শাখা, ২০২৩-২৪	স্মারক নং-৩৪ তাং২২/০৫/২৫	-	১৮,৮১৮/-	
৪১২	কক্সবাজার	উখিয়া	১৬/০৪/২৫- ২০/০৪/২৫	উপজেলা ভি,পি, শাখা, ২০২৩-২৪	স্মারক নং-২৮ তাং২৪/০৪/২৫	-	২৯,৭৩০/-	
৪১৩	কক্সবাজার	সদর	১৫/০৫/২৫- ১৮/০৫/২৫	উপজেলা ভি,পি, শাখা, ২০২৩-২৪	স্মারক নং-৩৬ তাং২৯/০৫/২৫	-	৫১,৮৮০/-	
৪১৪	কক্সবাজার	সদর	২৭/০৫/২৫- ২৯/০৫/২৫	জেলা ভি,পি, শাখা, ২০২৩-২৪	স্মারক নং-৩৯ তাং২৯/০৬/২৫	-	১০,৯০৫/-	

খুলনা বিভাগের দাখিলকৃত প্রতিবেদন।

ক্রঃ	জেলা/অডি ট পার্টির নাম	উপজেলার নাম	নিরীক্ষার সময়	রিপোর্টের শিরোনাম	রিপোর্ট দাখিলের স্মারক ও তারিখ	জড়িত টাকার পরিমান		লীজমান অনাদায়
						তহরুফ	রাজস্ব ক্ষতি	
৪১৫	খুলনা	রুপসা	০৪/০৭/২৪ - ২৫/০৭/২৪	রুপসা উপজেলা ভূমি অফিস ও অধিনস্থ ইউনিয়ন ভূমি অফিসের ২০২৩-২৪ অর্থ বছরের হিসাব নিরীক্ষা প্রতিবেদন।	স্মারক নং-২৪-৭৫ তারিখঃ ২৯/০৮/২৪	২৪,১৫০/-	-	
৪১৬	খুলনা	তেরখাদা	০৬/০৮/২৪ - ২২/০৮/২৪	তেরখাদা উপজেলা ভূমি অফিস ও অধিনস্থ ইউনিয়ন ভূমি অফিসের ২০২৩-২৪ অর্থ বছরের হিসাব নিরীক্ষা প্রতিবেদন।	স্মারক নং-২৪-৮৪ তারিখঃ ৩০/০৯/২৪	-	২,০০০/-	
৪১৭	খুলনা	খুলনা	১৯/০৯/২৪ - ২৫/০৯/২৪	জোলান সেটেলমেন্ট অফিসের ২০২৩-২৪ অর্থ বছরের হিসাব নিরীক্ষা প্রতিবেদন।	স্মারক নং- ২৪-৮৬ তারিখঃ ৩০/০৯/২৪	-	৫,৮০০/-	
৪১৮	যশোর	যশোর	০৪/০৭/২৪ - ১১/০৭/২৪	জেলা প্রশাসকের কার্যালয়ের এস. এ. শাখার ২০২৩-২৪ অর্থ বছরের হিসাব নিরীক্ষা প্রতিবেদন।	স্মারক নং-২৪-৩০২ তারিখঃ ২৮/০৭/২৪	-	১৮০/-	
৪১৯	যশোর	যশোর	২২/০৭/২৪ - ২৮/০৭/২৪	জোনাল সেটেলমেন্ট অফিসের ২০২৩-২৪ অর্থ বছরের হিসাব নিরীক্ষা প্রতিবেদন।	স্মারক নং-২৪-৩০৪ তারিখঃ ২৮/০৭/২৪	-	৪৮০/-	
৪২০	যশোর	শার্শা	২৯/০৭/২৪ - ০৮/০৯/২৪	শার্শা উপজেলা ভূমি অফিস ও অধিনস্থ ইউনিয়ন ভূমি অফিসের ২০২৩-২৪ অর্থ বছরের হিসাব নিরীক্ষা প্রতিবেদন।	স্মারক নং- ২৪-৩২০ তারিখঃ ২৯/০৯/২৪	-	১৮০/-	
৪২১	বাগেরহাট	মোল্লাহাট	০৪/০৭/২৪ - ১৮/০৭/২৪	মোল্লাহাট উপজেলা ভূমি অফিস ও অধিনস্থ ইউনিয়ন ভূমি অফিসের ২০২৩-২৪ অর্থ বছরের হিসাব নিরীক্ষা প্রতিবেদন।	স্মারক নং- ২৪-৩৩৪ তারিখঃ ২০/০৮/২৪	-	১১,৪৪৯/-	
৪২২	বাগেরহাট	চিতলমারি	০৪/০৯/২৪ - ১৯/০৯/২৪	চিতলমারি উপজেলা ভূমি অফিস ও অধিনস্থ ইউনিয়ন ভূমি অফিসের ২০২৩-২৪ অর্থ বছরের হিসাব নিরীক্ষা প্রতিবেদন।	স্মারক নং-২৪-৩৩৯ তারিখঃ ২৬/০৯/২৪	-	২০০/-	
৪২৩	সাতক্ষীরা	কালিগঞ্জ	০৪/০৭/২৪ - ১৪/০৮/২৪	কালিগঞ্জ উপজেলা ভূমি অফিস ও অধিনস্থ ইউনিয়ন ভূমি অফিসের ২০২৩-২৪ অর্থ বছরের হিসাব নিরীক্ষা প্রতিবেদন।	স্মারক নং- ২৪-৮১ তারিখঃ ২৬/০৯/২৪	১,১০০/-	৬৬১/-	
৪২৪	চুয়াডাঙ্গা	জীবননগর	০৪/০৭/২৪ - ০৭/০৮/২৪	জীবননগর উপজেলা ভূমি অফিস ও অধিনস্থ ইউনিয়ন ভূমি অফিসের ২০২৩-২৪ অর্থ বছরের হিসাব নিরীক্ষা প্রতিবেদন।	স্মারক নং-২১-১১২ তারিখঃ ২৮/০৮/২৪	-	২,৬২,০৪৭/-	
৪২৫	চুয়াডাঙ্গা	সদর	১১/০৮/২৪ - ০৮/০৯/২৪	চুয়াডাঙ্গা সদর উপজেলা ভূমি অফিস ও অধিনস্থ ইউনিয়ন ভূমি অফিসের ২০২৩-২৪ অর্থ বছরের হিসাব নিরীক্ষা প্রতিবেদন।	স্মারক নং- ২১-১৩৮ তারিখঃ ২৫/০৯/২৪	-	৩,৫৫০/-	
৪২৬	ঝিনাইদহ	কালিগঞ্জ	০৪/০৭/২৪ - ০৪/০৯/২৪	কালিগঞ্জ উপজেলা ভূমি অফিস ও অধিনস্থ ইউনিয়ন ভূমি অফিসের ২০২৩-২৪ অর্থ বছরের হিসাব নিরীক্ষা প্রতিবেদন।	স্মারক নং-১৩-৭৫ তারিখঃ ২৬/০৯/২৪	-	২৮,৫৯৮/-	

ক্রঃ	জেলা/জি.ডি. টি.পার্টার নাম	উপজেলার নাম	নিরীক্ষার সময়	রিপোর্টের শিরোনাম	রিপোর্ট দাখিলের স্মারক ও তারিখ	জড়িত টাকার পরিমাণ		লীজমান অনাদায়
						তহরুফ	রাজস্ব ক্ষতি	
৪২৭	নড়াইল	নড়াইল সদর	০৪/০৭/২৪ - ২৭/০৮/২৪	নড়াইল সদর উপজেলা ভূমি অফিস ও অধিনস্থ ইউনিয়ন ভূমি অফিসের ২০২৩-২৪ অর্থ বছরের হিসাব নিরীক্ষা প্রতিবেদন।	স্মারক নং- ২৪-৫৪ তারিখঃ ২৪/০৯/২৪	৪,৫৩০/-	১,৮১৪/-	
৪২৮	খুলনা	রূপসা	২৮/০৭/২৪- ২৯/০৭/২৪	উপজেলা ভি.পি. শাখা ২০২৩-২০২৪	স্মারক নং-২৪-৭৬ তারিখঃ ২৯/০৮/২৪	-	৩,৬০,৫১১/-	
৪২৯	খুলনা	তেরখাদা	২৫/০৮/২৪- ২৭/০৮/২৪	উপজেলা ভি.পি. শাখা ২০২৩-২০২৪	স্মারক নং-২৪-৮৫ তারিখঃ ৩০/০৮/২৪	-	৫২,৩৮১/-	
৪৩০	যশোর	সদর	১৪/০৭/২৪- ২১/০৭/২৪	জেলা প্রশাসকের কার্যালয়ের ভি. পি. শাখা ২০২৩-২০২৪	স্মারক নং-২৪-৩০৩ তারিখঃ ২৮/০৭/২৪	-	২,০৪,৪৪০/-	
৪৩১	যশোর	শার্শা	০৯/০৯/২৪- ১০/০৯/২৪	উপজেলা ভি.পি. শাখা ২০২৩-২০২৪	স্মারক নং-২৪-৩২১ তারিখঃ ২৯/০৯/২৪	-	৩৪,২৪৫/-	
৪৩২	বাগেরহাট	মোল্লাহাট	১১/০৭/২৪- ১৫/০৭/২৪	উপজেলা ভি.পি. শাখা ২০২৩-২০২৪	স্মারক নং- ২৪-৩৩৫ তারিখঃ ২০/০৮/২৪	-	১,৬২,০৯০/-	
৪৩৩	বাগেরহাট	চিতলমারি	১৬/০৯/২৪- ১৭/০৯/২৪	উপজেলা ভি.পি. শাখা ২০২৩-২০২৪	স্মারক নং-২৪-৩৪০ তারিখঃ ২৬/০৯/২৪	-	১,৩৩,৭০০/-	
৪৩৪	সাতক্ষীরা	কালিগঞ্জ	১৮/০৮/২৪- ১৯/০৮/২৪	উপজেলা ভি.পি. শাখা ২০২৩-২০২৪	স্মারক নং-২৪-৮২ তারিখঃ ২৬/০৯/২৪	-	৬০,৩৯০/-	
৪৩৫	সাতক্ষীরা	শ্যামনগর	২২/০৮/২৪- ২৫/০৮/২৪	উপজেলা ভি.পি. শাখা ২০২৩-২০২৪	স্মারক নং-২৪-৮৩ তারিখঃ ২৬/০৯/২৪	১৬,৭৮০/-	৩৪,১৬৫/-	
৪৩৬	চুয়াডাঙ্গা	জীবননগর	০৮/০৮/২০২৪	উপজেলা ভি.পি. শাখা ২০২৩-২০২৪	স্মারক নং-২১-১১৩ তারিখঃ ২৮/০৮/২৪	-	৬৯,৫৫৬/-	
৪৩৭	চুয়াডাঙ্গা	সদর	০৯/০৯/২০২৪	উপজেলা ভি.পি. শাখা ২০২৩-২০২৪	স্মারক নং-২১-১৩৯ তারিখঃ ২৬/০৯/২৪	-	১৬,১৯২/-	
৪৩৮	ঝিনাইদহ	কালিগঞ্জ	০৫/০৯/২৪- ০৮/০৯/২৪	উপজেলা ভি.পি. শাখা ২০২৩-২০২৪	স্মারক নং-১৩-৭৬ তারিখঃ ২৬/০৯/২৪	-	১৯,৪৮০/-	
৪৩৯	নড়াইল	সদর	২৮/০৮/২৪- ২৯/০৮/২৪	উপজেলা ভি.পি. শাখা ২০২৩-২০২৪	স্মারক নং-২৪-৫৩ তারিখঃ ১৮/০৯/২৪	-	৪৩,৯৭৬/-	

ক্রঃ	জেলা/অডি ট পার্টের নাম	উপজেলার নাম	নিরীক্ষার সময়	রিপোর্টের শিরোনাম	রিপোর্ট দাখিলের স্মারক ও তারিখ	জড়িত টাকার পরিমাণ		লীজমান অনাদায়
						তহরুফ	রাজস্ব ক্ষতি	
৪৪০	খুলানা	বটিয়াঘাটা	০৪/০৯/২৪- ০৮/১০/২৪	বটিয়াঘাটা উপজেলা ভূমি অফিস ও অধিনস্থ ইউনিয়ন ভূমি অফিসের ২০২৩-২৪ অর্থ বছরের হিসাব নিরীক্ষা প্রতিবেদন।	স্মারক নং-১০৮ তারিখঃ ০১/১২/২৪	-	১,৩০০/-	
৪৪১	”	ডুমুরিয়া	২৬/১০/২৪- ৩০/১০/২৪	ডুমুরিয়া উপজেলা ভূমি অফিস ও অধিনস্থ ইউনিয়ন ভূমি অফিসের ২০২৩-২৪ অর্থ বছরের হিসাব নিরীক্ষা প্রতিবেদন।	স্মারক নং-১১৪ তারিখঃ ২৬/১২/২৪	-	২,০০০/-	
৪৪২	”	দিঘলিয়া	১১/১১/২৪- ২১/১১/২৪	দিঘলিয়া উপজেলা ভূমি অফিস ও অধিনস্থ ইউনিয়ন ভূমি অফিসের ২০২৩-২৪ অর্থ বছরের হিসাব নিরীক্ষা প্রতিবেদন।	স্মারক নং-১১২ তারিখঃ ২৬/১২/২৪	-	২,৮০,৭৫০/-	
৪৪৩	”	সদর	২৮/১১/২৪- ০৯/১২/২৪	জেলা প্রশাসকের কার্যালয়ের এল. এ. শাখার ২০২৩-২৪ অর্থ বছরের হিসাব নিরীক্ষা প্রতিবেদন।	স্মারক নং-১১৮ তারিখঃ ২৬/১২/২৪	-	২,০০০/-	
৪৪৪	যশোর	ঝিকরগাছা	১৫/০৯/২৪- ২৪/১০/২৪	ঝিকরগাছা উপজেলা ভূমি অফিস ও অধিনস্থ ইউনিয়ন ভূমি অফিসের ২০২৩-২৪ অর্থ বছরের হিসাব নিরীক্ষা প্রতিবেদন।	স্মারক নং-৩২৯ তারিখঃ ২৭/১০/২৪	-	৫৩,৬৪২/-	
৪৪৫	”	কেশবপুর	২০/১০/২৪- ০৬/১১/২৪	কেশবপুর উপজেলা ভূমি অফিস ও অধিনস্থ ইউনিয়ন ভূমি অফিসের ২০২৩-২৪ অর্থ বছরের হিসাব নিরীক্ষা প্রতিবেদন।	স্মারক নং-৩৫৩ তারিখঃ ২৫/১১/২৪	-	১,৮৬,২২৩/-	
৪৪৬	”	বাঘারপাড়া	১৩/১১/২৪- ২৪/১১/২৪	বাঘারপাড়া উপজেলা ভূমি অফিস ও অধিনস্থ ইউনিয়ন ভূমি অফিসের ২০২৩-২৪ অর্থ বছরের হিসাব নিরীক্ষা প্রতিবেদন।	স্মারক নং-৩৫৯ তারিখঃ ০৩/১২/২৪	-	৭৫,৩০১/-	
৪৪৭	”	অভয়নগর	০৪/১২/২৪- ১৯/১২/২৪	অভয়নগর উপজেলা ভূমি অফিস ও অধিনস্থ ইউনিয়ন ভূমি অফিসের ২০২৩-২৪ অর্থ বছরের হিসাব নিরীক্ষা প্রতিবেদন।	স্মারক নং-৩৬৬ তারিখঃ ২০/১২/২৪	-	৩৮,৯০৩/-	
৪৪৮	বাগেরহাট	মোংলা	০৬/১০/২৪- ২১/১০/২৪	মোংলা উপজেলা ভূমি অফিস ও অধিনস্থ ইউনিয়ন ভূমি অফিসের ২০২৩-২৪ অর্থ বছরের হিসাব নিরীক্ষা প্রতিবেদন।	স্মারক নং-৩৫৪ তারিখঃ ২৮/১১/২৪	-	১,৫৮৬/-	
৪৪৯		ফকিরহাট	২৮/১০/২৪- ১৪/১১/২৪		স্মারক নং-৩৫৬ তারিখঃ ২৮/১১/২৪	-	২,৫২৯/-	
৪৫০		সদর	০৪/০৯/২৪- ২৪/১০/২৪		স্মারক নং-৪৩ তারিখঃ ০৭/১১/২৪	-	১,৮৭৫/-	
৪৫১	মাগুরা	মহম্মদপুর	০৬/১১/২৪- ২৬/১১/২৪	মহম্মদপুর উপজেলা ভূমি অফিস ও অধিনস্থ ইউনিয়ন ভূমি অফিসের ২০২৩-২৪ অর্থ বছরের হিসাব নিরীক্ষা প্রতিবেদন।	স্মারক নং-৫২ তারিখঃ ০৮/১২/২৪	-	১,৪১২/-	

ক্রঃ	জেলা/অডি ট পার্টের নাম	উপজেলার নাম	নিরীক্ষার সময়	রিপোর্টের শিরোনাম	রিপোর্ট দাখিলের স্মারক ও তারিখ	জড়িত টাকার পরিমাণ		গীজমান অনাদায়
						তহরুফ	রাজস্ব ক্ষতি	
৪৫২	সাতক্ষীরা	শ্যামনগর	২৭/০৮/২৪- ২৭/১০/২৪	শ্যামনগর উপজেলা ভূমি অফিস ও অধিনস্থ ইউনিয়ন ভূমি অফিসের ২০২৩-২৪ অর্থ বছরের হিসাব নিরীক্ষা প্রতিবেদন।	স্মারক নং-১০৪ তারিখঃ ২৪/১২/২৪	-	৩,৪৮৪/-	
৪৫৩	"	আশাশুনি	৩০/১০/২৪- ০৮/১২/২৪	আশাশুনি উপজেলা ভূমি অফিস ও অধিনস্থ ইউনিয়ন ভূমি অফিসের ২০২৩-২৪ অর্থ বছরের হিসাব নিরীক্ষা প্রতিবেদন।	স্মারক নং-১০৫ তারিখঃ ২৪/১২/২৪	-	২,৮২৬/-	
৪৫৪	"	সদর	১৫/১২/২৪- ২৩/১২/২৪	জেলা প্রশাসকের কার্যালয়ের এস. এ. শাখার ২০২৩-২৪ অর্থ বছরের হিসাব নিরীক্ষা প্রতিবেদন।	স্মারক নং-১০৮ তারিখঃ ২৬/১২/২৪	-	৩০০/-	
৪৫৫	মেহেরপুর	মুজিবনগর	১০/০৯/২৪- ০৮/১০/২৪	মুজিবনগর উপজেলা ভূমি অফিস ও অধিনস্থ ইউনিয়ন ভূমি অফিসের ২০২৩-২৪ অর্থ বছরের হিসাব নিরীক্ষা প্রতিবেদন।	স্মারক নং-১৬২ তারিখঃ ১৪/১১/২৪	-	১,৪৫,২২৪/-	
৪৫৬	মেহেরপুর	মেহেরপুর	০৯/১২/২৪- ১৭/১২/২৪	জেলা প্রশাসকের কার্যালয়ের এস. এ. শাখার ২০২৩-২৪ অর্থ বছরের হিসাব নিরীক্ষা প্রতিবেদন।	স্মারক নং-১৮০ তারিখঃ ২৯/১২/২৪	-	৫,০৭৫/-	
৪৫৭	চুয়াডাঙ্গা	দামুড়হুদা	১০/১০/২৪- ১২/১১/২৪	দামুড়হুদা উপজেলা ভূমি অফিস ও অধিনস্থ ইউনিয়ন ভূমি অফিসের ২০২৩-২৪ অর্থ বছরের হিসাব নিরীক্ষা প্রতিবেদন।	স্মারক নং-১৮০ তারিখঃ ২২/১২/২৪	-	২,৪৮,৪৭৭/-	
৪৫৮	ঝিনাইদহ	কোটচাঁদপুর	১১/০৯/২৪- ০৮/১০/২৪	কোটচাঁদপুর উপজেলা ভূমি অফিস ও অধিনস্থ ইউনিয়ন ভূমি অফিসের ২০২৩-২৪ অর্থ বছরের হিসাব নিরীক্ষা প্রতিবেদন।	স্মারক নং-৮৩ তারিখঃ ২৪/১০/২৪	-	৭,৭৭৫/-	
৪৫৯	কুষ্টিয়া	দৌলতপুর	১৪/০৯/২৪- ২১/১০/২৪	দৌলতপুর উপজেলা ভূমি অফিস ও অধিনস্থ ইউনিয়ন ভূমি অফিসের ২০২৩-২৪ অর্থ বছরের হিসাব নিরীক্ষা প্রতিবেদন।	স্মারক নং-১৪৫ তারিখঃ ২৪/১১/২৪	-	২,৬১,৮৯০/-	
৪৬০	"	কুষ্টিয়া	১৭/১২/২৪- ২৪/১২/২৪	জেলা প্রশাসকের কার্যালয়ের এল. এ. শাখার ২০২৩-২৪ অর্থ বছরের হিসাব নিরীক্ষা প্রতিবেদন।	স্মারক নং- ১৭১ তারিখঃ ২৯/১২/২৪	-	২৭,৫০/-	
৪৬১	নড়াইল	নড়াইল	১৯/১২/২৪- ২৪/১২/২৪	জেলা প্রশাসকের কার্যালয়ের এস. এ. শাখার ২০২৩-২৪ অর্থ বছরের হিসাব নিরীক্ষা প্রতিবেদন।	স্মারক নং-৮৪ তারিখঃ ৩১/১২/২৪	-	১,০৬০/-	

ক্রঃ	জেলা/অডিট পার্টের নাম	উপজেলার নাম	নিরীক্ষার সময়	রিপোর্টের শিরোনাম	রিপোর্ট দাখিলের স্মারক ও তারিখ	জড়িত টাকার পরিমাণ		সীজমান অনাদায়
						তহরুফ	রাজস্ব ক্ষতি	
৪৬২	খুলনা	বটিয়াঘাটা	০৯/১০/২৪- ১০/১০/২৪	উপজেলা ভি.পি. শাখা ২০২৩-২০২৪	স্মারক নং-১০৬ তারিখঃ ০১/১২/২৪	-	২,৬২,৬৫২/-	
৪৬৩	"	ডুমুরিয়া	৩১/১০/২৪- ০৬/১১/২৪	উপজেলা ভি.পি. শাখা ২০২৩-২০২৪	স্মারক নং- ১০৭ তারিখঃ ২৬/১২/২৪	-	১,৬৯,২৪০/-	
৪৬৫	"	দিঘলিয়া	২৪/১১/২৪- ২৫/১১/২৪	উপজেলা ভি.পি. শাখা ২০২৩-২০২৪	স্মারক নং-১১৩ তারিখঃ ২৬/১২/২৪	-	২,১৯,৭৮৫/-	
৪৬৬	যশোর	ঝিকরগাছা	১৫/১০/২৪- ১৬/১০/২৪	উপজেলা ভি.পি. শাখা ২০২৩-২০২৪	স্মারক নং-৩৩০ তারিখঃ ২৭/১০/২৪	-	৩৫,৩৫২/-	
৪৬৭	"	কেশবপুর	০৭/১০/২৪- ১০/১০/২৪	উপজেলা ভি.পি. শাখা ২০২৩-২০২৪	স্মারক নং-৩৫৫ তারিখঃ ২৪/১১/২৪	-	৩১,৮৭৬/-	
৪৬৮	"	বাঘারপাড়া	২৫/১১/২৪- ২৬/১১/২৪	উপজেলা ভি.পি. শাখা ২০২৩-২০২৪	স্মারক নং-৩৬০ তারিখঃ ০৩/১২/২৪	-	৩২,৯২০/-	
৪৬৯	"	অভয়নগর	২২/১২/২৪- ২৩/১২/২৪	উপজেলা ভি.পি. শাখা ২০২৩-২০২৪	স্মারক নং-৩৬৭ তারিখঃ ২৪/১২/২৪	-	৩৮,৭৪০/-	
৪৭০	বাগেরহাট	মোংলা	২২/১০/২৪- ২৩/১০/২৪	উপজেলা ভি.পি. শাখা ২০২৩-২০২৪	স্মারক নং-৩৫৩ তারিখঃ ২৮/১১/২৪	-	১,০২,২৫৫/-	
৪৭১	"	ফকিরহাট	১৭/১১/২৪- ১৮/১১/২৪	উপজেলা ভি.পি. শাখা ২০২৩-২০২৪	স্মারক নং-৩৫৬ তারিখঃ ২৮/১১/২৪	-	২,৩৬,৬৮৮/-	
৪৭২	"	রামপাল	০৪/১২/২৪- ০৮/১২/২৪	উপজেলা ভি.পি. শাখা ২০২৩-২০২৪	স্মারক নং-৩৫৮ তারিখঃ ২৬/১২/২৪	-	৩৬,৯৬০/-	
৪৭৩	বাগেরহাট	বাগেরহাট	১১/১২/২৪- ২২/১২/২৪	জেলা প্রশাসকের কার্যালয়ের ভি. পি. শাখা ২০২৩-২০২৪	স্মারক নং-৩৫৯ তারিখঃ ২৬/১২/২৪	-	২,৬০,১৬০/-	
৪৭৪	মাগুরা	সদর	২৭/১০/২৪- ২৮/১০/২৪	উপজেলা ভি.পি. শাখা ২০২৩-২০২৪	স্মারক নং-৪৪ তারিখঃ ০৭/১১/২৪	-	৯,৫২০/-	

ক্রঃ	জেলা/অডিট পার্টের নাম	উপজেলার নাম	নিরীক্ষার সময়	রিপোর্টের শিরোনাম	রিপোর্ট দাখিলের স্মারক ও তারিখ	জড়িত টাকার পরিমাণ		লীজমান অনাদায়
						তহরুফ	রাজস্ব ক্ষতি	
৪৭৫	”	মহম্মদপুর	২৭/১১/২৪- ২৮/১১/২৪	উপজেলা ভি.পি. শাখা ২০২৩-২০২৪	স্মারক নং-৫৩ তারিখঃ ০৮/১২/২৪	-	২১,৬২০/-	
৪৭৬	সাতক্ষীরা	আশাশুনি	০৯/১২/২৪- ১০/১২/২৪	উপজেলা ভি.পি. শাখা ২০২৩-২০২৪	স্মারক নং-১০৬ তারিখঃ ২৪/১২/২৪	-	৬১,১২০/-	
৪৭৭	মেহেরপুর	মুজিবনগর	০৯/১০/২০২৪	উপজেলা ভি.পি. শাখা ২০২৩-২০২৪	স্মারক নং-১৬৩ তারিখঃ ১৪/১১/২৪	-	২৮,০২৫/-	
৪৭৮	মেহেরপুর	মেহেরপুর	১৮/১২/২৪- ২৪/১২/২৪	জেলা প্রশাসকের কার্যালয়ের ভি. পি. শাখা ২০২৩- ২০২৪	স্মারক নং-১৭৯ তারিখঃ ২৯/১২/২৪	-	২০,২৫০/-	
৪৭৯	চুয়াডাঙ্গা	দামুড়হুদা	১৩/১১/২৪- ১৪/১১/২৪	উপজেলা ভি.পি. শাখা ২০২৩-২০২৪	স্মারক নং-১৮১ তারিখঃ ২২/১২/২৪	-	২২,৫২০/-	
৪৮০	চুয়াডাঙ্গা	চুয়াডাঙ্গা	২৭/১১/২৪- ০৮/১২/২৪	জেলা ভি.পি. শাখা ২০২৩-২০২৪	স্মারক নং- ১৮৮ তারিখঃ ২৯/১২/২৪	-	৪৬,৫৬০/-	
৪৮১	ঝিনাইদহ	কোটচাঁদপুর	০৯/১০/২৪- ১৪/১০/২৪	উপজেলা ভি.পি. শাখা ২০২৩-২০২৪	স্মারক নং-৮৪ তারিখঃ ২৪/১০/২৪	-	২৮,৯৪৩/-	
৪৮২	ঝিনাইদহ	ঝিনাইদহ	২৭/১১/২৪- ০৮/১২/২৪	জেলা প্রশাসকের কার্যালয়ের ভি. পি. শাখা ২০২৩- ২০২৪	স্মারক নং-১১২ তারিখঃ ৩১/১২/২৪	-	-	
৪৮৩	কুষ্টিয়া	দৌলতপুর	২২/১০/২০২৪	উপজেলা ভি.পি. শাখা ২০২৩-২০২৪	স্মারক নং- ১৪৬ তারিখঃ ২৪/১১/২৪	১,৬৪০/-	২৪,১৮০/-	
৪৮৪	কুষ্টিয়া	কুষ্টিয়া	২৭/১১/২৪- ০৫/১২/২৪	জেলা প্রশাসকের কার্যালয়ের ভি. পি. শাখা ২০২৩- ২০২৪	স্মারক নং-১৭০ তারিখঃ ২৯/১২/২৪	-	৬,০৩,২৫০/-	
৪৮৫	নড়াইল	সদর	২৯/১০/২৪- ৩০/১০/২৪	জেলা প্রশাসকের কার্যালয়ের ভি. পি. শাখা ২০২৩- ২০২৪	স্মারক নং-৬৫ তারিখঃ ১০/১১/২৪	-	৪০,০৫২/-	
৪৮৬	নড়াইল	কালিয়া	০৪/১২/২৪- ০৫/১২/২৪	উপজেলা ভি.পি. শাখা ২০২৩-২০২৪	স্মারক নং-৭৮ তারিখঃ ১০/১২/২৪	১,৩৬০/-	৪৭,৯১৬/-	

ক্রঃ	জেলা/অডিট পার্টের নাম	উপজেলার নাম	নিরীক্ষার সময়	রিপোর্টের শিরোনাম	রিপোর্ট দাখিলের স্মারক ও তারিখ	জড়িত টাকার পরিমাণ		
						তহবুফ	রাজস্ব ক্ষতি	লীজমান অনাদায়
৪৮৭	খুলনা	কয়রা	১০/১২/২৪- ০৭/০১/২৫	কয়রা উপজেলা ভূমি অফিস ও অধিনস্থ ইউনিয়ন ভূমি অফিসের ২০২৩-২৪ অর্থ বছরের হিসাব নিরীক্ষা প্রতিবেদন।	স্মারক নং-১৩৫ তারিখঃ ২০/০৩/২৫	-	২, ৩৩০/-	
৪৮৮	”	ফুলতলা	০৯/০১/২৫- ২৮/০১/২৫	ফুলতলা উপজেলা ভূমি অফিস ও অধিনস্থ ইউনিয়ন ভূমি অফিসের ২০২৩-২৪ অর্থ বছরের হিসাব নিরীক্ষা প্রতিবেদন।	স্মারক নং-১৪০ তারিখঃ ২৭/০২/২৫	-	৩,৬৬০/-	
৪৮৯	”	খুলনা সদর	১২/০৩/২৫- ১৮/০৩/২৫	জেলা প্রশাসকের কার্যালয়ের এস. এ. শাখার ২০২৩-২৪ অর্থ বছরের হিসাব নিরীক্ষা প্রতিবেদন।	স্মারক নং-১৪৩ তারিখঃ ২৫/০৩/২৫		১,১০০/-	
৪৯০	বাগেরহাট	রামপাল	০৬/০১/২৫- ১৬/০১/২৫	রামপাল উপজেলা ভূমি অফিস ও অধিনস্থ ইউনিয়ন ভূমি অফিসের ২০২৩-২৪ অর্থ বছরের হিসাব নিরীক্ষা প্রতিবেদন।	স্মারক নং-২৭ তারিখঃ ২৪/০৩/২৫	১,৭০৩/-	-	
৪৯১	”	মোড়লগঞ্জ	১৯/০১/২৫- ২৭/০২/২৫	মোড়লগঞ্জ উপজেলা ভূমি অফিস ও অধিনস্থ ইউনিয়ন ভূমি অফিসের ২০২৩-২৪ অর্থ বছরের হিসাব নিরীক্ষা প্রতিবেদন।	স্মারক নং-২৮ তারিখঃ ২৪/০৩/২৫	-	৪,১৮৯/-	
৪৯২	মাগুরা	শ্রীপুর	২৩/০২/২৫- ১৭/০৩/২৫	শ্রীপুর উপজেলা ভূমি অফিস ও অধিনস্থ ইউনিয়ন ভূমি অফিসের ২০২৩-২৪ অর্থ বছরের হিসাব নিরীক্ষা প্রতিবেদন।	স্মারক নং-০৯ তারিখঃ ২৩/০৩/২৫	-	৪,২৫২/-	
৪৯৩	সাতক্ষীরা	তালা	০৬/০১/২৫- ২৮/০১/২৫	তালা উপজেলা ভূমি অফিস ও অধিনস্থ ইউনিয়ন ভূমি অফিসের ২০২৩-২৪ অর্থ বছরের হিসাব নিরীক্ষা প্রতিবেদন।	স্মারক নং-২৪ তারিখঃ ২৫/০৩/২৫	১,০০০/-	৪,৬২১/-	
৪৯৪	”	কলারোয়া	০৯/০২/২৫- ০৯/০৩/২৫	কলারোয়া উপজেলা ভূমি অফিস ও অধিনস্থ ইউনিয়ন ভূমি অফিসের ২০২৩-২৪ অর্থ বছরের হিসাব নিরীক্ষা প্রতিবেদন।	স্মারক নং-২৬ তারিখঃ ২৫/০৩/২৫	৫২০/-	৩,৬৭০/-	
৪৯৫		আলমডাঙ্গা	১৭/১১/২৪- ৩০/০১/২৫	আলমডাঙ্গা উপজেলা ভূমি অফিস ও অধিনস্থ ইউনিয়ন ভূমি অফিসের ২০২৩-২৪ অর্থ বছরের হিসাব নিরীক্ষা প্রতিবেদন।	স্মারক নং-২১ তারিখঃ ২৬/০২/২৫	-	১,৩৬,৩২৫/-	
৪৯৬		মহেশপুর	১৭/১০/২৪- ১৪/০১/২৫	মহেশপুর উপজেলা ভূমি অফিস ও অধিনস্থ ইউনিয়ন ভূমি অফিসের ২০২৩-২৪ অর্থ বছরের হিসাব নিরীক্ষা প্রতিবেদন।	স্মারক নং-১২ তারিখঃ ৩০/০১/২৫	-	৩৫,৬৪৬/-	
৪৯৭		হরিনাকুন্ডু	২২/০১/২৫- ২৭/০২/২৫	হরিনাকুন্ডু উপজেলা ভূমি অফিস ও অধিনস্থ ইউনিয়ন ভূমি অফিসের ২০২৩-২৪ অর্থ বছরের হিসাব নিরীক্ষা প্রতিবেদন।	স্মারক নং-২৮ তারিখঃ ২৫/০৩/২৫	-	১০,২৬০/-	
৪৯৮	কুষ্টিয়া	কুমারখালী	২৩/১০/২৪- ০৮/০১/২৫	কুমারখালী উপজেলা ভূমি অফিস ও অধিনস্থ ইউনিয়ন ভূমি অফিসের ২০২৩-২৪ অর্থ বছরের হিসাব নিরীক্ষা প্রতিবেদন।	স্মারক নং-১৮৬ তারিখঃ ২৭/০২/২৪	২৭,৫০০/-	১,৪৩,৪৭০/-	

ক্রঃ	জেলা/অডিট পার্টের নাম	উপজেলার নাম	নিরীক্ষার সময়	রিপোর্টের শিরোনাম	রিপোর্ট দাখিলের স্মারক ও তারিখ	জড়িত টাকার পরিমাণ		
						তহবুফ	রাজস্ব ক্ষতি	লীজমান অনাদায়
৪৯৯	..	খোকসা	১২/০১/২৫- ২৬/০১/২৫	খোকসা উপজেলা ভূমি অফিস ও অধিনস্থ ইউনিয়ন ভূমি অফিসের ২০২৩-২৪ অর্থ বছরের হিসাব নিরীক্ষা প্রতিবেদন।	স্মারক নং-১৮৭ তারিখঃ ২৭/০২/২৫	-	৬০,০০৭/-	
৫০০	নড়াইল	নড়াইল সদর	০৬/০১/২৫- ০৮/০১/২৫	জেলা প্রশাসকের কার্যালয়ের এল. এ. শাখার ২০২৩-২৪ অর্থ বছরের হিসাব নিরীক্ষা প্রতিবেদন।	স্মারক নং-০৯ তারিখঃ ০৪/০২/২৫	-	১৮৪/-	
৫০১	..	কালিয়া	১৪/০১/২৫- ২০/০২/২৫	কালিয়া উপজেলা ভূমি অফিস ও অধিনস্থ ইউনিয়ন ভূমি অফিসের ২০২৩-২৪ অর্থ বছরের হিসাব নিরীক্ষা প্রতিবেদন।	স্মারক নং-১৬ তারিখঃ ২৪/০৩/২৫	৬৭৬/-	১,৭৮৬/-	
৫০২	..	সদর, লোহাগড়া ও কালিয়া	০৯/০১/২৫- ১৩/০১/২৫	নড়াইল জেলাধীন নড়াইল সদর, লোহাগড়া ও কালিয়া উপজেলার সহকারী স্টেটলমেন্ট অফিসের ২০২৩-২৪ অর্থ বছরের হিসাব নিরীক্ষা প্রতিবেদন।	স্মারক নং-১০ তারিখঃ ০৪/০২/২৫	-	২,৯৬০/-	
৫০৩	খুলনা	ফুলতলা	২৯/০১/২৫- ৩০/০১/২৫	উপজেলা ভি.পি. শাখা ২০২৩-২০২৪	স্মারক নং-১৪১ তারিখঃ ২৭/০২/২৫	১২,২৩০/-	৩,০১,৪৪৩/-	
৫০৪	বাগেরহাট	মোড়লগঞ্জ	০৫/০৩/২৫- ০৬/০৩/২৫	উপজেলা ভি.পি. শাখা ২০২৩-২০২৪	স্মারক নং-২৯ তারিখঃ ২৪/৩/২৫	-	১,৯৮,২৩০/-	
৫০৫	..	শরনখোলা	২৩/০৩/২৫- ২৪/০৩/২৫	উপজেলা ভি.পি. শাখা ২০২৩-২০২৪	স্মারক নং-৩০ তারিখঃ ২৪/৩/২৫	-	৩৯,৮৮০/-	
৫০৬	মাগুরা	শ্রীপুর	১৮/০৩/২০২৫	উপজেলা ভি.পি. শাখা ২০২৩-২০২৪	স্মারক নং-১০ তারিখঃ ২৩/০৩/২৫	-	২৩,৬৭০/-	
৫০৭	সাতক্ষীরা	তলা	২৯/০১/২৫- ৩০/০১/২৫	উপজেলা ভি.পি. শাখা ২০২৩-২০২৪	স্মারক নং- ২৫ তারিখঃ ২৫/৩/২৫	-	১৩,৯৩০/-	
৫০৮	..	কলারোয়া	১০/০৩/২৫- ১১/০৩/২৫	উপজেলা ভি.পি. শাখা ২০২৩-২০২৪	স্মারক নং-২৭ তারিখঃ ২৫/৩/২৫	-	১,০৮,৮২৫/-	
৫০৯	চুয়াডাঙ্গা	আলমডাঙ্গা	০৫/০২/২৫- ০৬/০২/২৫	উপজেলা ভি.পি. শাখা ২০২৩-২০২৪	স্মারক নং-২২ তারিখঃ ২৬/০২/২৫	-	৪৩,৯৮৫/-	
৫১০	বিনাইদহ	মহেশপুর	১৫/০১/২৫- ১৯/০১/২৫	উপজেলা ভি.পি. শাখা ২০২৩-২০২৪	স্মারক নং-১২ তারিখঃ ৩০/০১/২৫	-	৮৯,৫০০/-	

ক্রঃ	জেলা/অডিট পার্টের নাম	উপজেলার নাম	নিরীক্ষার সময়	রিপোর্টের শিরোনাম	রিপোর্ট দাখিলের স্মারক ও তারিখ	জড়িত টাকার পরিমাণ		
						তহবুফ	রাজস্ব ক্ষতি	লীজমান অনাদায়
৫১১	..	হরিনাকুড়	০৫/০৩/২৫- ০৬/০৩/২৫	উপজেলা ভি.পি. শাখা ২০২৩-২০২৪	স্মারক নং-২৯ তারিখঃ ২৫/০৩/২৫	-	২১,০৬০/-	
৫১২	কুষ্টিয়া	কুমারখালী	০৯/০১/২০২৫	উপজেলা ভি.পি. শাখা ২০২৩-২০২৪	স্মারক নং-১৭৩ তারিখঃ ৩০/০১/২৫	-	১,৭৪,৬৪৭/-	
৫১৩	..	খোকসা	২৭/০২/২০২৫	উপজেলা ভি.পি. শাখা ২০২৩-২০২৪	স্মারক নং-১৮৮ তারিখঃ ০৩/০৩/২৫	-	১১,২২০/-	
৫১৪	খুলনা	পাইকগাছা	১০/০২/২৫- ১৪/০৪/২৫	পাইকগাছা উপজেলা ভূমি অফিস এবং উহার আওতাধীন ইউনিয়ন ভূমি অফিস সমূহের ২০২৩-২০২৪ সনের হিসাব নিরীক্ষার প্রতিবেদন।	স্মারক নং-১৫৪ তারিখঃ ২৪/০৪/২০২৫	১৭,৬৩৫/-	৩,৪০০/-	
৫১৫	"	দাকোপ	২৭/০৪/২৫- ২০/০৫/২৫	দাকোপ উপজেলা ভূমি অফিস এবং উহার আওতাধীন ইউনিয়ন ভূমি অফিস সমূহের ২০২৩-২০২৪ সনের হিসাব নিরীক্ষার প্রতিবেদন।	স্মারক নং-১৫৮ তারিখঃ ২৫/০৫/২০২৫	১০,৩৫০/-	২,৫০০/-	
৫১৬	"	সদর	১০/০৬/২৫- ২৫/০৬/২৫	খুলনা সদর উপজেলা ভূমি অফিস এবং উহার আওতাধীন ইউনিয়ন ভূমি অফিস সমূহের ২০২৩-২০২৪ সনের হিসাব নিরীক্ষার প্রতিবেদন।	স্মারক নং-১৮৬ তারিখঃ ৩০/০৬/২০২৫	-	৪,৫০০/-	
৫১৭	"	খুলনা সদর	৩০/০৭/২৪- ২৬/০৫/২৫	খুলনা উপজেলা সহকারী স্টেটলমেন্ট অফিস সমূহের ২০২৩- ২০২৪ সনের হিসাব নিরীক্ষার প্রতিবেদন।	স্মারক নং-১৮৭ তারিখঃ ৩০/০৬/২০২৫	-	৩,৮৫০/-	
৫১৮	"	খুলনা সদর	২৭/০৫/২৫- ২৯/০৫/২৫	খুলনা সদর উপজেলা উপ-ভূমি সংস্কার অফিসের ২০২৩- ২০২৪ সনের হিসাব নিরীক্ষার প্রতিবেদন।	স্মারক নং-১৮৮ তারিখঃ ৩০/০৬/২০২৫	-	১,৮৯০/-	
৫১৯	যশোর	সদর	১২/০৩/২৫- ১৫/০৪/২৫	যশোর সদর উপজেলা ভূমি অফিস এবং উহার আওতাধীন ইউনিয়ন ভূমি অফিস সমূহের ২০২৩-২০২৪ সনের হিসাব নিরীক্ষার প্রতিবেদন।	স্মারক নং-১৩ তারিখঃ ১৬/০৪/২০২৫	-	২৮,০৭৮/-	
৫২০	"	মনিরামপুর	২০/০৪/২৫- ১৩/০৫/২৫	মনিরামপুর উপজেলা ভূমি অফিস এবং উহার আওতাধীন ইউনিয়ন ভূমি অফিস সমূহের ২০২৩-২০২৪ সনের হিসাব নিরীক্ষার প্রতিবেদন।	স্মারক নং-৩২ তারিখঃ ৩০/০৬/২০২৫	-	৭২,২৮৮/-	

ক্রঃ	জেলা/অডিট পার্টির নাম	উপজেলার নাম	নিরীক্ষার সময়	রিপোর্টের শিরোনাম	রিপোর্ট দাখিলের স্মারক ও তারিখ	জড়িত টাকার পরিমাণ		
						তহবুফ	রাজস্ব ক্ষতি	লীজমান অনাদায়
৫২১	"	চৌগাছা	১৫/০৫/২৫- ০৩/০৬/২৫	চৌগাছা উপজেলা ভূমি অফিস এবং উহার আওতাধীন ইউনিয়ন ভূমি অফিস সমূহের ২০২৩-২০২৪ সনের হিসাব নিরীক্ষার প্রতিবেদন।	স্মারক নং-৩৪ তারিখঃ ৩০/০৬/২০২৫	-	৩১,৯১৮/-	
৫২২	"	সদর	২৫/০৬/২৫- ৩০/০৬/২৫	যশোর জেলা প্রশাসকের কার্যালয়ের এল. এ. শাখার ২০২৩- ২০২৪ সনের হিসাব নিরীক্ষার প্রতিবেদন।	স্মারক নং-৩৭ তারিখঃ ৩০/০৬/২০২৫	-	৪,০৯২/-	
৫২৩	"	সদর		যশোর জেলাধীন সহকারী স্টেটলিমেন্ট অফিস সমূহের ২০২৩-২০২৪ সনের হিসাব নিরীক্ষার প্রতিবেদন।	স্মারক নং-৩৬ তারিখঃ ৩০/০৬/২০২৫	-	২,২৪৭/-	
৫২৪	বাগেরহাট	শরণখোলা	১১/০৩/২৫- ০৯/০৪/২৫	শরণখোলা উপজেলা ভূমি অফিস এবং উহার আওতাধীন ইউনিয়ন ভূমি অফিস সমূহের ২০২৩-২০২৪ সনের হিসাব নিরীক্ষার প্রতিবেদন।	স্মারক নং-৩৬ তারিখঃ ১৭/০৪/২০২৫	-	১,৯৪৮/-	
৫২৫	"	কচুয়া	১৩/০৪/২৫- ১৩/০৫/২৫	কচুয়া উপজেলা ভূমি অফিস এবং উহার আওতাধীন ইউনিয়ন ভূমি অফিস সমূহের ২০২৩-২০২৪ সনের হিসাব নিরীক্ষার প্রতিবেদন।	স্মারক নং-৫০ তারিখঃ ৩০/০৬/২০২৫	-	৯,৭০০/-	
৫২৬	"	সদর	২০/০৫/২৫- ১২/০৬/২৫	বাগেরহাট সদর উপজেলা ভূমি অফিস এবং উহার আওতাধীন ইউনিয়ন ভূমি অফিস সমূহের ২০২৩-২০২৪ সনের হিসাব নিরীক্ষার প্রতিবেদন।	স্মারক নং-৪৭ তারিখঃ ৩০/০৬/২০২৫	-	১১,৪৮৮/-	
৫২৭	"	সদর	১৭/০৬/২৫- ২২/০৬/২৫	বাগেরহাট জেলা প্রশাসকের কার্যালয়ের এস. এ. শাখার ২০২৩-২০২৪ সনের হিসাব নিরীক্ষার প্রতিবেদন।	স্মারক নং-৪৯ তারিখঃ ৩০/০৬/২০২৫	-	৬৫০/-	
৫২৮	"	সদর	২৩/০৬/২৫- ২৫/০৬/২৫	বাগেরহাট জেলা প্রশাসকের কার্যালয়ের এল. এ. শাখার ২০২৩-২০২৪ সনের হিসাব নিরীক্ষার প্রতিবেদন।	স্মারক নং-৫০ তারিখঃ ৩০/০৬/২০২৫	-	১০০/-	
৫২৯	মাগুরা	শালিখা	১৭/০৫/২৫- ২৬/০৫/২৫	শালিখা উপজেলা ভূমি অফিস এবং উহার আওতাধীন ইউনিয়ন ভূমি অফিস সমূহের ২০২৩-২০২৪ সনের হিসাব নিরীক্ষার প্রতিবেদন।	স্মারক নং-২২ তারিখঃ ০৪/০৬/২০২৫	-	৩,৯৫০/-	

ক্রঃ	জেলা/অডিট পার্টের নাম	উপজেলার নাম	নিরীক্ষার সময়	রিপোর্টের শিরোনাম	রিপোর্ট দাখিলের স্মারক ও তারিখ	জড়িত টাকার পরিমাণ		
						তহবুফ	রাজস্ব ক্ষতি	লীজমান অনাদায়
৫৩০	"	শালিখা সদর, শ্রীপুর মহম্মদপুর	২৯/০৫/২৫- ০২/০৬/২৫ ০৩/০৬/২৫- ০৪/০৬/২৫	শালিখা, সদর, শ্রীপুর এবং মহম্মদপুর উপজেলার সহকারী সেটেলমেন্ট অফিস সমূহের ২০২৩-২০২৪ সনের হিসাব নিরীক্ষার প্রতিবেদন।	স্মারক নং-২৪ তারিখঃ ১৫/০৬/২০২৫	-	৩০০/-	
৫৩১	"	সদর	১৫/০৬/২৫- ১৯/০৬/২৫	মাগুরা জেলা প্রশাসকের কার্যালয়ের এস. এ. শাখার ২০২৩- ২০২৪ সনের হিসাব নিরীক্ষার প্রতিবেদন।	স্মারক নং-২৬ তারিখঃ ২৬/০৬/২০২৫	৫,৭০০/-	৯২৮/-	
৫৩২	"	সদর	২৪/০৬/২৫- ৩০/০৬/২৫	মাগুরা জেলা প্রশাসকের কার্যালয়ের এল. এ. শাখার ২০২৩- ২০২৪ সনের হিসাব নিরীক্ষার প্রতিবেদন।	স্মারক নং-২৮ তারিখঃ ০১/০৭/২০২৫	-	-	
৫৩৩	সাতক্ষীরা	দেবহাটা	১৬/০৩/২৫- ০৯/০৪/২৫	দেবহাটা উপজেলা ভূমি অফিস এবং উহার আওতাধীন ইউনিয়ন ভূমি অফিস সমূহের ২০২৩-২০২৪ সনের হিসাব নিরীক্ষার প্রতিবেদন।	স্মারক নং-২৯ তারিখঃ ০৯/০৪/২০২৫	-	২৪,৭১৮/-	
৫৩৪	চুয়াডাঙ্গা	সদর	০৪/০৬/২৫- ১৬/০৬/২৫	চুয়াডাঙ্গা জেলা প্রশাসকের কার্যালয়ের এস. এ. শাখার ২০২৩- ২০২৪ সনের হিসাব নিরীক্ষার প্রতিবেদন।	স্মারক নং-৮৩ তারিখঃ ২৬/০৬/২০২৫	-	১০,৩৬,৯৮৩/ -	
৫৩৫	"	সদর	১৭/০৬/২৫- ১৯/০৬/২৫	চুয়াডাঙ্গা জেলা প্রশাসকের কার্যালয়ের এল. এ. শাখার ২০২৩- ২০২৪ সনের হিসাব নিরীক্ষার প্রতিবেদন।	স্মারক নং-৮৪ তারিখঃ ২৬/০৬/২০২৫	-	-	
৫৩৬	মেহেরপুর	গাংনী	০৭/০৩/২৫- ০৭/০৫/২৫	গাংনী উপজেলা ভূমি অফিস এবং উহার আওতাধীন ইউনিয়ন ভূমি অফিস সমূহের ২০২৩-২০২৪ সনের হিসাব নিরীক্ষার প্রতিবেদন।	স্মারক নং-৫৩ তারিখঃ ২৯/০৫/২০২৫	-	১,১০,১৩৪/-	
৫৩৭	"	সদর	১৭/০৪/২৫- ২৬/০৫/২৫	মেহেরপুর সদর উপজেলা ভূমি অফিস এবং উহার আওতাধীন ইউনিয়ন ভূমি অফিস সমূহের ২০২৩-২০২৪ সনের হিসাব নিরীক্ষার প্রতিবেদন।	স্মারক নং-৮১ তারিখঃ ২৬/০৬/২০২৫	-	১,৭৯,০৫৬/-	
৫৩৮	"	সদর	২২/০৬/২৫- ২৫/০৬/২৫	মেহেরপুর জেলা প্রশাসকের কার্যালয়ের এল. এ. শাখার ২০২৩-২০২৪ সনের হিসাব নিরীক্ষার প্রতিবেদন।	স্মারক নং-৮৫ তারিখঃ ২৬/০৬/২০২৫	-	৫৬০/-	

ক্রঃ	জেলা/অডিট পার্টির নাম	উপজেলার নাম	নিরীক্ষার সময়	রিপোর্টের শিরোনাম	রিপোর্ট দাখিলের স্মারক ও তারিখ	জড়িত টাকার পরিমাণ		
						তহবুফ	রাজস্ব ক্ষতি	লীজমান অনাদায়
৫৩৯	কুষ্টিয়া	মিরপুর	১০/০৩/২৫- ১৮/০৪/২৫	মিরপুর উপজেলা ভূমি অফিস এবং উহার আওতাধীন ইউনিয়ন ভূমি অফিস সমূহের ২০২৩-২০২৪ সনের হিসাব নিরীক্ষার প্রতিবেদন।	স্মারক নং-২৩৮ তারিখঃ ২৯/০৬/২০২৫		২,৪৩,৯২৫/-	
৫৪০	"	ভেড়ামারা	২৮/০১/২৫- ২৫/০২/২৫	ভেড়ামারা উপজেলা ভূমি অফিস এবং উহার আওতাধীন ইউনিয়ন ভূমি অফিস সমূহের ২০২৩-২০২৪ সনের হিসাব নিরীক্ষার প্রতিবেদন।	স্মারক নং-২১৮ তারিখঃ ২৯/০৫/২০২৫	-	১,০৩,৮১৪/-	
৫৪১	বিনাইদহ	সদর	১১/০৩/২৫- ২৯/০৪/২৫	বিনাইদহ সদর উপজেলা ভূমি অফিস এবং উহার আওতাধীন ইউনিয়ন ভূমি অফিস সমূহের ২০২৩-২০২৪ সনের হিসাব নিরীক্ষার প্রতিবেদন।	স্মারক নং-৫১ তারিখঃ ২৯/০৫/২০২৫	-	৫৩,৪৫৩/-	
৫৪২	"	শৈলকুপা	১৩/০৫/২৫- ২৯/০৬/২৫	শৈলকুপা উপজেলা ভূমি অফিস এবং উহার আওতাধীন ইউনিয়ন ভূমি অফিস সমূহের ২০২৩-২০২৪ সনের হিসাব নিরীক্ষার প্রতিবেদন।	স্মারক নং-৬৪ তারিখঃ ৩০/০৬/২০২৫	-	৪৯,৪৩৮/-	
৫৪৩	"	সদর	০৯/০৯/২৫- ২৫/০৬/২৫	বিনাইদহ জেলার সহকারী স্টেটলমেন্ট অফিস সমূহের ২০২৩-২০২৪ সনের হিসাব নিরীক্ষার প্রতিবেদন।	স্মারক নং-৬৩ তারিখঃ ৩০/০৬/২০২৫	-	-	
৫৪৪	নড়াইল	লোহাগড়া	২০/০৪/২৫- ১৩/০৫/২৫	লোহাগড়া উপজেলা ভূমি অফিস এবং উহার আওতাধীন ইউনিয়ন ভূমি অফিস সমূহের ২০২৩-২০২৪ সনের হিসাব নিরীক্ষার প্রতিবেদন।	স্মারক নং-২৭ তারিখঃ ২৫/০৫/২০২৫	৬৫০/-	১১,৫৮৭/-	
৫৪৫	খুলনা	পাইকগাছা	১৩/০৪/২৫- ২১/০৪/২৫	পাইকগাছা উপজেলার ২০২৩-২০২৪খ্রিঃ অর্থ বছরের ভি.পি. শাখার হিসাব নিরীক্ষার প্রতিবেদন।	স্মারক নং-১৫৫ তারিখঃ ২৪/০৪/২০২৫	২,৩৮০/-	১,৪৪,৯৪০/-	
৫৪৬	"	দাকোপ	২১/০৫/২৫- ২২/০৫/২৫	দাকোপ উপজেলার ২০২৩-২০২৪খ্রিঃ অর্থ বছরের ভি.পি. শাখার হিসাব নিরীক্ষার প্রতিবেদন।	স্মারক নং-১৫৯ তারিখঃ ২৫/০৫/২০২৫	-	২,১৪,৮০০/-	
৫৪৭	"	সদর	০৪/০৬/২৫- ০৯/০৬/২৫	খুলনা জেলা প্রশাসকের কার্যালয়ের ভি.পি. শাখার ২০২৩- ২০২৪ সনের হিসাব নিরীক্ষার প্রতিবেদন।	স্মারক নং-১৮৯ তারিখঃ ৩০/০৬/২০২৫	-	১৬,০৪,২৬০/-	
৫৪৮	যশোর	সদর	১৬/০৪/২৫- ১৭/০৪/২৫	যশোর সদর উপজেলার ২০২৩-২০২৪খ্রিঃ অর্থ বছরের ভি.পি. শাখার হিসাব নিরীক্ষার প্রতিবেদন।	স্মারক নং-১৪ তারিখঃ ১৭/০৪/২০২৫	-	৬,৮২৮/-	

ক্রঃ	জেলা/অডিট পার্টের নাম	উপজেলার নাম	নিরীক্ষার সময়	রিপোর্টের শিরোনাম	রিপোর্ট দাখিলের স্মারক ও তারিখ	জড়িত টাকার পরিমাণ		
						তহবুফ	রাজস্ব ক্ষতি	লীজমান অনাদায়
৫৪৯	"	মনিরামপুর	১৪/০৫/২০২৫	মনিরামপুর উপজেলার ২০২৩-২০২৪খ্রিঃ অর্থ বছরের ভি.পি. শাখার হিসাব নিরীক্ষার প্রতিবেদন।	স্মারক নং-৩৩ তারিখঃ ৩০/০৬/২০২৫	-	২৮,০৪০/-	
৫৫০	"	চৌগাছা	১৬/০৬/২০২৫	চৌগাছা উপজেলার ২০২৩-২০২৪খ্রিঃ অর্থ বছরের ভি.পি. শাখার হিসাব নিরীক্ষার প্রতিবেদন।	স্মারক নং-৩৩৫ তারিখঃ ৩০/০৬/২০২৫	-	৩৬,৮৪৫/-	
৫৫১	বাগেরহাট	কচুয়া	১৪/০৫/২৫- ১৫/০৫/২৫	কচুয়া উপজেলার ২০২৩-২০২৪খ্রিঃ অর্থ বছরের ভি.পি. শাখার হিসাব নিরীক্ষার প্রতিবেদন।	স্মারক নং-৫১ তারিখঃ ৩০/০৬/২০২৫	-	৪৬,৯৪০/-	
৫৫২	"	সদর	১৫/০৬/২০২৫	বাগেরহাট সদর উপজেলার ২০২৩-২০২৪খ্রিঃ অর্থ বছরের ভি.পি. শাখার হিসাব নিরীক্ষার প্রতিবেদন।	স্মারক নং-৪৮ তারিখঃ ০৪/০৬/২০২৫	-	৩,০৫,৮১৩/-	
৫৫৩	মাগুরা	শালিখা	২৮/০৫/২০২৫	শালিখা উপজেলার ২০২৩-২০২৪খ্রিঃ অর্থ বছরের ভি.পি. শাখার হিসাব নিরীক্ষার প্রতিবেদন।	স্মারক নং-২৩ তারিখঃ ০৪/০৬/২০২৫	-	৫৯,৮৫০/-	
৫৫৪ ৫৫৫	"	সদর	২২/০৬/২৫- ২৩/০৬/২৫	মাগুরা জেলা প্রশাসকের কার্যালয়ের ভি. পি. শাখার ২০২৩- ২০২৪ সনের হিসাব নিরীক্ষার প্রতিবেদন।	স্মারক নং-২৭ তারিখঃ ২৬/০৬/২০২৫	-	৭,৫০০/-	
৫৫৬	সাতক্ষীরা	দেবহাটা	০৯/০৪/২০২৫	দেবহাটা উপজেলার ২০২৩-২০২৪খ্রিঃ অর্থ বছরের ভি.পি. শাখার হিসাব নিরীক্ষার প্রতিবেদন।	স্মারক নং-৩০ তারিখঃ ০৯/০৪/২০২৫	-	৪৩,৬৬০/-	
৫৫৭	মেহেরপুর	গাংনী	১৫/০৪/২৫- ১৬/০৪/২৫	গাংনী উপজেলার ২০২৩-২০২৪খ্রিঃ অর্থ বছরের ভি.পি. শাখার হিসাব নিরীক্ষার প্রতিবেদন।	স্মারক নং-৫৪ তারিখঃ ২৯/০৫/২০২৫	-	১৭,৭৯৬/-	
৫৫৮	"	সদর	২৯/০৫/২৫- ৩০/০৫/২৫	মেহেরপুর সদর উপজেলার ২০২৩-২০২৪খ্রিঃ অর্থ বছরের ভি.পি. শাখার হিসাব নিরীক্ষার প্রতিবেদন।	স্মারক নং-৮২ তারিখঃ ২৬/০৬/২০২৫	-	২৬,৩৭০/-	

বরিশাল বিভাগের দাখিলকৃত প্রতিবেদন।

ক্রঃ	জেলা/অডিট পাটির নাম	উপজেলার নাম	নিরীক্ষার সময়	রিপোর্টের শিরোনাম	রিপোর্ট দাখিলের স্মারক ও তারিখ	জড়িত টাকার পরিমাণ		লীজমান অনাদায়
						তহরুফ	রাজস্ব ক্ষতি	
৫৫৯	ভোলা	চরফ্যাশন	০৯/০৯/২৪- ৩০/০৯/২৪	চরফ্যাশন উপজেলা ভূমি অফিস ও উক্ত উপজেলাধীন ইউনিয়ন ভূমি অফিসের ২০২৩-২০২৪ অর্থ বছরের হিসাব নিরীক্ষা	স্মারকনং-৪৪ তারিখঃ ২৯/০৯/২০২৪	-	২১,৪১৬/-	
৬০০	ভোলা	চরফ্যাশন	২৪/০৯/২৪- ২৫/০৯/২৪	চরফ্যাশন উপজেলা ভি,পি নির্বাহী শাখার ২০২৩-২০২৪ অর্থ বছরের হিসাব নিরীক্ষা	স্মারকনং-৪৮ তারিখঃ ২৬/১০/২০২৪	-	৩,৫৩,৬৬৩/-	
৬০১	ঝালকাঠী	নলছিটি	০৬/১০/২৪- ২৮/১১/২৪	নলছিটি উপজেলা ভূমি অফিস ও উক্ত উপজেলাধীন ইউনিয়ন ভূমি অফিসের ২০২৩-২০২৪ অর্থ বছরের হিসাব নিরীক্ষা	স্মারকনং-৬৪ তারিখঃ ০২/১২/২০২৪	-	৭২৭/-	
৬০২		"	১৮/১১/২৪- ১৯/১১/২৪	নলছিটি উপজেলা ভি,পি নির্বাহী শাখার ২০২৩-২০২৪ অর্থ বছরের হিসাব নিরীক্ষা	স্মারকনং-৬৩ তারিখঃ ০২/১২/২০২৪	-	৪,২৬,৩৭০/-	
৬০৩	বরিশাল	বরিশাল সদর	০৮/১২/২৪- ১২/১২/২৪	বরিশাল দিয়ারা সেটেলমেন্ট অফিসের ২০২৩-২০২৪ অর্থ বছরের হিসাব নিরীক্ষা	স্মারকনং-১৩ তারিখঃ ০১/০১/২০২৫	-	৪২০/-	
৬০৪		বাকেরগঞ্জ	১৯/১২/২৪- ২০/০১/২৫	বাকেরগঞ্জ উপজেলা ভূমি অফিস ও উক্ত উপজেলাধীন ইউনিয়ন ভূমি অফিসের ২০২৩-২০২৪ অর্থ বছরের হিসাব নিরীক্ষা	স্মারকনং-২৪ তারিখঃ ১৩/০২/২০২৫	১০০/-	১,৬৬৯/-	
৬০৫			১৯/১২/২৪- ২২/১২/২৪	বাকেরগঞ্জ উপজেলা ভি,পি নির্বাহী শাখার ২০২৩-২০২৪ অর্থ বছরের হিসাব নিরীক্ষা	স্মারকনং-১৪ তারিখঃ ০১/০১/২০২৫	-	২,৬৭,৭৩০/-	
৬০৭		গৌরনদী	২২/০১/২৫- ০৯/০২/২৫	গৌরনদী উপজেলা ভূমি অফিস ও উক্ত উপজেলাধীন ইউনিয়ন ভূমি অফিসের ২০২৩-২০২৪ অর্থ বছরের হিসাব নিরীক্ষা	স্মারকনং-৩৬ তারিখঃ ২৭/০২/২০২৫	-	৪,৬৭৪/-	
৬০৮			১০/০২/২৫- ১১/০২/২৫	গৌরনদী উপজেলা ভি,পি নির্বাহী শাখার ২০২৩-২০২৪ অর্থ বছরের হিসাব নিরীক্ষা	স্মারকনং-৩৩ তারিখঃ ২৭/০২/২০২৫	-	৪,৬৪,৪১২/-	
৬০৯		উজিরপুর	১২/০২/২৫- ২০/০২/২৫	উজিরপুর উপজেলা ভূমি অফিস ও উক্ত উপজেলাধীন ইউনিয়ন ভূমি অফিসের ২০২৩-২০২৪ অর্থ বছরের হিসাব নিরীক্ষা	স্মারকনং-৩৪ তারিখঃ ২৭/০২/২০২৫	-	১০,৩৮৮/-	
৬১০			২৩/০২/২৫- ২৪/০২/২৫	উজিরপুর উপজেলা ভি,পি নির্বাহী শাখার ২০২৩-২০২৪ অর্থ বছরের হিসাব নিরীক্ষা	স্মারকনং-৩১ তারিখঃ ২৭/০২/২০২৫	-	২,৭৮,৩০৫/-	
৬১১		আগৈলঝাড়া	২৫/২/২৫- ০৫/০৩/২৫	আগৈলঝাড়া উপজেলা ভূমি অফিস ও উক্ত উপজেলাধীন ইউনিয়ন ভূমি অফিসের ২০২৩-২০২৪ অর্থ বছরের হিসাব নিরীক্ষা	স্মারকনং-৩৯ তারিখঃ ২৩/০৩/২০২৫	-	৭৩,১৫৭/-	
৬১২			০৬/৩/২০২৫	আগৈলঝাড়া উপজেলা ভি,পি নির্বাহী শাখার ২০২৩-২০২৪ অর্থ বছরের হিসাব নিরীক্ষা	স্মারকনং-৪২ তারিখঃ ১০/০৩/২০২৫	৫৬০/-	২,৯৯,৯৩০/-	

ক্রঃ	জেলা/অডিট পার্টের নাম	উপজেলার নাম	নিরীক্ষার সময়	রিপোর্টের শিরোনাম	রিপোর্ট দাখিলের স্মারক ও তারিখ	জড়িত টাকার পরিমাণ		লীজমান অনাদায়
						তহরুফ	রাজস্ব ক্ষতি	
৬১৩	বরিশাল	মুলাদী	০৯/৩/২৫- ১৮/৩/২৫	মুলাদী উপজেলা ভূমি অফিস ও উক্ত উপজেলাধীন ইউনিয়ন ভূমি অফিসের ২০২৩-২০২৪ অর্থ বছরের হিসাব নিরীক্ষা	স্মারকনং-৩৮ তারিখঃ ২৩/০৩/২০২৫	-	২২,৩৫৭/-	
৬১৪		মুলাদী	০৬/৩/২০২৫	মুলাদী উপজেলা ভি,পি নির্বাহী শাখার ২০২৩-২০২৪ অর্থ বছরের হিসাব নিরীক্ষা	স্মারকনং-৩৭ তারিখঃ ২৩/০৩/২০২৫	-	১,৪৮,৫০৫/-	
৬১৫	বরগুনা	বেতাগী	০৪/০৯/২৪- ২৩/১০/২৪	বেতাগী উপজেলা ভূমি অফিস ও উক্ত উপজেলাধীন ইউনিয়ন ভূমি অফিসের ২০২৩-২০২৪ অর্থ বছরের হিসাব নিরীক্ষা	স্মারকনং-১০৪ তারিখঃ ২৩/০১/২০২৫	-	-	
৬১৬	বরগুনা	বেতাগী	২৪/১০/২৪- ৩০/১০/২৪	বেতাগী উপজেলা ভি,পি নির্বাহী শাখার ২০২৩-২০২৪ অর্থ বছরের হিসাব নিরীক্ষা	স্মারকনং-১০৫ তারিখঃ ২৩/০১/২০২৫	-	১৫,১৬,২১৩/-	
৬১৭	ভোলা	লালমোহন	০১/১০/২৪- ৩১/১২/২৪	লালমোহন উপজেলা ভূমি অফিস ও উক্ত উপজেলাধীন ইউনিয়ন ভূমি অফিসের ২০২৩-২০২৪ অর্থ বছরের হিসাব নিরীক্ষা	স্মারকনং-৫৩ তারিখঃ ২৯/১২/২০২৪	-	৫০,৪৪৪/-	
৬১৮			০১/০৭/২৩- ০১/০৬/২৪	লালমোহন উপজেলা ভি,পি নির্বাহী শাখার ২০২৩-২০২৪ অর্থ বছরের হিসাব নিরীক্ষা	স্মারকনং-৫৪ তারিখঃ ২৯/১২/২০২৪	-	৯৬,২২৭/-	
৬১৯	ঝালকাঠী	কাঠালিয়া	০৪/১২/২৪- ০৯/০৩/২৫	কাঠালিয়া উপজেলা ভূমি অফিস ও উক্ত উপজেলাধীন ইউনিয়ন ভূমি অফিসের ২০২৩-২০২৪ অর্থ বছরের হিসাব নিরীক্ষা	স্মারকনং-৮৫ তারিখঃ ১৩/০৩/২০২৫	-	-	
৬২০	ঝালকাঠী	কাঠালিয়া	১৭/০২/২৫- ২০/০২/২৫	কাঠালিয়া উপজেলা ভি,পি নির্বাহী শাখার ২০২৩-২০২৪ অর্থ বছরের হিসাব নিরীক্ষা	স্মারকনং-৭৭ তারিখঃ ২৩/০২/২০২৫	-	১,৪৩,৫১০/-	
৬২১	বরিশাল	বানারীপাড়া	২০/০৩/২৫- ১৭/০৪/২৫	বানারীপাড়া উপজেলা ভূমি অফিস ও উক্ত উপজেলাধীন ইউনিয়ন ভূমি অফিসের ২০২৩-২০২৪ অর্থ বছরের হিসাব নিরীক্ষা	স্মারকনং-৪৫ তারিখঃ ২৪/০৪/২০২৫	-	৫,১৭৭/-	
৬২২		"	২০/০৪/২৫- ২১/০৪/২৫	বানারীপাড়া উপজেলা ভি,পি নির্বাহী শাখার ২০২৩-২০২৪ অর্থ বছরের হিসাব নিরীক্ষা	স্মারকনং-৪৬ তারিখঃ ২৪/০৪/২০২৫	-	৩,৯৯,৩৫৫/-	
৬২৩		বরিশাল সদর	২২/০৪/২৫- ১৮/০৫/২৫	বরিশাল সদর উপজেলা ভূমি অফিস ও উক্ত উপজেলাধীন ইউনিয়ন ভূমি অফিসের ২০২৩-২০২৪ অর্থ বছরের হিসাব নিরীক্ষা	স্মারকনং-৬৩ তারিখঃ ২৫/০৬/২০২৫	৫,৮৫৫/-	৫০,৯৪১/-	
৬২৪		"	১৯/০৫/২০২ ৫	বরিশাল সদ উপজেলা ভি,পি নির্বাহী শাখার ২০২৩-২০২৪ অর্থ বছরের হিসাব নিরীক্ষা	স্মারকনং-৬৪ তারিখঃ ২৫/০৬/২০২৫	-	১,৩৬,৯৯৪/-	
৬২৫		বাবুগঞ্জ	২৯/০৫/২৪- ১৭/০৬/২৫	বাবুগঞ্জ উপজেলা ভূমি অফিস ও উক্ত উপজেলাধীন ইউনিয়ন ভূমি অফিসের ২০২৩-২০২৪ অর্থ বছরের হিসাব নিরীক্ষা	স্মারকনং-৬৭ তারিখঃ ৩০/০৬/২০২৫	-	১৫,০৬৮/-	
৬২৬		"	১৮/০৬/২০২ ৫	বাবুগঞ্জ উপজেলা ভি,পি নির্বাহী শাখার ২০২৩-২০২৪ অর্থ বছরের হিসাব নিরীক্ষা	স্মারকনং-৬৮ তারিখঃ ৩০/০৬/২০২৫	-	৬৫,৭৫৮/-	

ক্রঃ	জেলা/অডিট পার্টের নাম	উপজেলার নাম	নিরীক্ষার সময়	রিপোর্টের শিরোনাম	রিপোর্ট দাখিলের স্মারক ও তারিখ	জড়িত টাকার পরিমাণ		লীজমান অনাদায়
						তহরুফ	রাজস্ব ক্ষতি	
৬২৭		মেহেন্দিগঞ্জ	১১/০৭/২৪- ২১/০৭/২৪ ২১/০৫/২৫- ২৭/০৫/২৫	মেহেন্দিগঞ্জ উপজেলা ভূমি অফিস ও উক্ত উপজেলাধীন ইউনিয়ন ভূমি অফিসের ২০২৩-২০২৪ অর্থ বছরের হিসাব নিরীক্ষা	স্মারকনং-৬৫ তারিখঃ ২৬/০৬/২০২৫	-	৩,৭৫৫/-	
৬২৮	বরিশাল	সদর	২৪/০৬/২৫- ২৬/০৬/২৫	জোনাল সেটেলমেন্ট অফিস, বরিশাল এর ২০২৩-২০২৪ অর্থ বছরের হিসাব নিরীক্ষা	স্মারকনং- তারিখঃ ৩০/০৬/২০২৫	-	৫,৪০০/-	
৬২৯	পটুয়াখালী	মির্জাগঞ্জ	১৪/০৫/২৫- ১৯/০৫/২৫	মির্জাগঞ্জ উপজেলা ভূমি অফিস ও উক্ত উপজেলাধীন ইউনিয়ন ভূমি অফিসের ২০২৩-২০২৪ অর্থ বছরের হিসাব নিরীক্ষা	স্মারকনং-২৬ তারিখঃ ২৬/০৬/২০২৫	-	১,৯২৪/-	
৬৩০		"	২০/০৫/২৫	মির্জাগঞ্জ উপজেলা ভি,পি নির্বাহী শাখার ২০২৩-২০২৪ অর্থ বছরের হিসাব নিরীক্ষা	স্মারকনং-১০ তারিখঃ ২৬/০৬/২০২৫	-	৭৩,৮৬০/-	
৬৩১		বাউফল	২৯/০৭/২৪- ৩১/০৭/২৪ ২১/০৫/২৫- ২৮/০৫/২৫	বাউফল উপজেলা ভূমি অফিস ও উক্ত উপজেলাধীন ইউনিয়ন ভূমি অফিসের ২০২৩-২০২৪ অর্থ বছরের হিসাব নিরীক্ষা	স্মারকনং-১১ তারিখঃ ২৬/০৬/২০২৫	-	১৯,৬৩৯/-	
৬৩২		"	২৯/০৫/২০২ ৫	বাউফল উপজেলা ভি,পি নির্বাহী শাখার ২০২৩-২০২৪ অর্থ বছরের হিসাব নিরীক্ষা	স্মারকনং-১৪ তারিখঃ ২৫/০৬/২০২৫	-	৫৯,৩৮৫/-	
৬৩৩		গলাচিপা	০৪/০৬/২৫- ২৩/০৬/২৫	গলাচিপা উপজেলা ভূমি অফিস ও উক্ত উপজেলাধীন ইউনিয়ন ভূমি অফিসের ২০২৩-২০২৪ অর্থ বছরের হিসাব নিরীক্ষা	স্মারকনং-১৫ তারিখঃ ৩০/০৬/২০২৫	-	৪৫,০২০/-	
৬৩৪		"	২৪/০৬/২০২ ৫	গলাচিপা উপজেলা ভি,পি নির্বাহী শাখার ২০২৩-২০২৪ অর্থ বছরের হিসাব নিরীক্ষা	স্মারকনং-১৬ তারিখঃ ২৬/০৬/২০২৫	-	২,১২,২১৭/-	
৬৩৫		দশমিনা	১৮/০৬/২৫- ৩০/০৬/২৫	দশমিনা উপজেলা ভূমি অফিস ও উক্ত উপজেলাধীন ইউনিয়ন ভূমি অফিসের ২০২৩-২০২৪ অর্থ বছরের হিসাব নিরীক্ষা	স্মারকনং-৩৬ তারিখঃ ০২/০৭/২০২৫	-	৬১,৮১৯/-	
৬৩৬		"	৩০/০৬/২০২ ৫	দশমিনা উপজেলা ভি,পি নির্বাহী শাখার ২০২৩-২০২৪ অর্থ বছরের হিসাব নিরীক্ষা	স্মারকনং-৩৭ তারিখঃ ০২/০৭/২০২৫	-	৯২,৩২৩/-	
৬৩৭	পটুয়াখালী	জেলাপ্রশাকে র কার্যালয়	২৫/০৬/২৫- ২৬/০৬/২৫	জেলা প্রশাসকের কার্যালয়, এস,এ শাখার ২০২৩-২০২৪ অর্থ বছরের হিসাব নিরীক্ষা+	স্মারকনং-১৮ তারিখঃ ৩০/০৬/২০২৫	-	৫,৪৮,৭৯৯/-	
৬৩৮		জেলাপ্রশাকে র কার্যালয়	২৯/০৬/২৫- ৩০/০৬/২৫	জেলা প্রশাসকের কার্যালয়, ভি,পি শাখার ২০২৩-২০২৪ অর্থ বছরের হিসাব নিরীক্ষা	স্মারকনং-১৭ তারিখঃ ৩০/০৬/২০২৫	-	২৩,৬৫,১৩৮/-	
৬৩৯	ভোলা	তজুমদ্দিন	০১/১০/২৪- ৩১/১২/২৪	তজুমদ্দিন উপজেলা ভূমি অফিস ও উক্ত উপজেলাধীন ইউনিয়ন ভূমি অফিসের ২০২৩-২০২৪ অর্থ বছরের হিসাব নিরীক্ষা	স্মারকনং-৬৪ তারিখঃ ২৫/০৩/২০২৫	-	-	

ক্রঃ	জেলা/অডিট পাটির নাম	উপজেলার নাম	নিরীক্ষার সময়	রিপোর্টের শিরোনাম	রিপোর্ট দাখিলের স্মারক ও তারিখ	জড়িত টাকার পরিমাণ		লীজমান অনাদায়
						তহরুফ	রাজস্ব ক্ষতি	
৬৪০		"	০১/০৭/২৩- ০১/০৬/২৪	তজুমদ্দিন উপজেলা ভি,পি নির্বাহী শাখার ২০২৩-২০২৪ অর্থ বছরের হিসাব নিরীক্ষা	স্মারকনং-৬৫ তারিখঃ ২৫/০৩/২০২৫	-	৫১,৬২০/-	
৬৪১		মনপুরা	১১/০২/২৫- ১১/০৩/২৫	মনপুরা উপজেলা ভূমি অফিস ও উক্ত উপজেলাধীন ইউনিয়ন ভূমি অফিসের ২০২৩-২০২৪ অর্থ বছরের হিসাব নিরীক্ষা	স্মারকনং-৬২ তারিখঃ ২৫/০৩/২০২৫	-	-	
৬৪২		"	০১/০৭/২৩- ০১/০৬/২৪	মনপুরা উপজেলা ভি,পি নির্বাহী শাখার ২০২৩-২০২৪ অর্থ বছরের হিসাব নিরীক্ষা	স্মারকনং-৬৩ তারিখঃ ২৫/০৩/২০২৪	-	-	
৬৪৩	বরগুনা	বরগুনা সদর	০৬/১১/২৪- ২২/০১/২৫	বরগুনা সদর উপজেলা ভূমি অফিস ও উক্ত উপজেলাধীন ইউনিয়ন ভূমি অফিসের ২০২৩-২০২৪ অর্থ বছরের হিসাব নিরীক্ষা	স্মারকনং-১১২ তারিখঃ ১২/০৬/২০২৫	-	-	
৬৪৪		"	২৩/০১/২৫- ২৬/০১/২৫	বরগুনা সদর উপজেলা ভি,পি নির্বাহী শাখার ২০২৩-২০২৪ অর্থ বছরের হিসাব নিরীক্ষা	স্মারকনং-১১৩ তারিখঃ ১৫/০৬/২০২৫	-	৪,৫০,৩১১/-	
৬৪৫		আমতলী	০৪/০৭/২৪- ২৫/০৮/২৪	আমতলী উপজেলা ভূমি অফিস ও উক্ত উপজেলাধীন ইউনিয়ন ভূমি অফিসের ২০২৩-২০২৪ অর্থ বছরের হিসাব নিরীক্ষা	স্মারকনং-১১৮ তারিখঃ ৩০/০৬/২০২৫	-	-	
৬৪৬		বামনা	২৭/০১/২৫- ২৫/০২/২৫	বামনা উপজেলা ভূমি অফিস ও উক্ত উপজেলাধীন ইউনিয়ন ভূমি অফিসের ২০২৩-২০২৪ অর্থ বছরের হিসাব নিরীক্ষা	স্মারকনং-১১৪ তারিখঃ ১৫/০৬/২০২৫	-	-	
৬৪৭		"	২৬/০২/২৫- ২৭/০২/২৫	বামনা উপজেলা ভি,পি নির্বাহী শাখার ২০২৩-২০২৪ অর্থ বছরের হিসাব নিরীক্ষা	স্মারকনং-১১৫ তারিখঃ ১৫/০৬/২০২৫	-	৮,৮১৬/-	
৬৪৮		তালতলী	০৭/০৫/২৫- ২৯/০৫/২৫	তালতলী উপজেলা ভূমি অফিস ও উক্ত উপজেলাধীন ইউনিয়ন ভূমি অফিসের ২০২৩-২০২৪ অর্থ বছরের হিসাব নিরীক্ষা	স্মারকনং-১১৯ তারিখঃ ৩০/০৬/২০২৫	-	-	
		"	০৪/০৬/২৫- ১২/০৪/২৫	তালতলী উপজেলা ভি,পি নির্বাহী শাখার ২০২৩-২০২৪ অর্থ বছরের হিসাব নিরীক্ষা	স্মারকনং-১২০ তারিখঃ ৩০/০৬/২০২৫	-	-	
৬৪৯	বরগুনা	পাথরঘাটা	০৫/০৩/২৫- ২৭/১২/২৫	পাথরঘাটা উপজেলা ভূমি অফিস ও উক্ত উপজেলাধীন ইউনিয়ন ভূমি অফিসের ২০২৩-২০২৪ অর্থ বছরের হিসাব নিরীক্ষা	স্মারকনং-১২২ তারিখঃ ৩০/০৬/২০২৫	-	-	
৬৫০		"	২৮/০৪/২৫- ৩০/০৪/২৫	পাথরঘাটা উপজেলা ভি,পি নির্বাহী শাখার ২০২৩-২০২৪ অর্থ বছরের হিসাব নিরীক্ষা	স্মারকনং-১২০ তারিখঃ ৩০/০৬/২০২৫	-	২,৩৫৭/-	
৬৫১	বরগুনা	জেলাপ্রশাকে র কার্যালয়	১৫/০৬/২৫- ২২/০৬/২৫	জেলা প্রশাসকের কার্যালয়, এস,এ শাখার ২০২৩-২০২৪ অর্থ বছরের হিসাব নিরীক্ষা	স্মারকনং-১২৩ তারিখঃ ৩০/০৬/২০২৫	-	-	
৬৫২		জেলাপ্রশাকে র কার্যালয়	২৩/০৬/২৫- ৩০/০৬/২৫	জেলা প্রশাসকের কার্যালয়, এল,এ শাখার ২০২৩-২০২৪ অর্থ বছরের হিসাব নিরীক্ষা	স্মারকনং-১২৪ তারিখঃ ৩০/০৬/২০২৫	-	২৩,৬৫,১৩৮/-	

ক্রঃ	জেলা/অডিট পাটির নাম	উপজেলার নাম	নিরীক্ষার সময়	রিপোর্টের শিরোনাম	রিপোর্ট দাখিলের স্মারক ও তারিখ	জড়িত টাকার পরিমাণ		গীজমান অনাদায়
						তছরুফ	রাজস্ব ক্ষতি	
৬৫৩	পিরোজপুর	নেছারাবাদ	১৫/০৪/২৫- ১২/০৫/২৫	নেছারাবাদ উপজেলা ভূমি অফিস ও উক্ত উপজেলাধীন ইউনিয়ন ভূমি অফিসের ২০২৩-২০২৪ অর্থ বছরের হিসাব নিরীক্ষা	স্মারকনং-৬০ তারিখঃ ২৬/০৬/২০২৫	৭,৫০০/-	২০,৪৯৬/-	
৬৫৪		”	১৩/০৫/২৫- ১৪/০৫/২৫	নেছারাবাদ উপজেলা ভি,পি নির্বাহী শাখার ২০২৩-২০২৪ অর্থ বছরের হিসাব নিরীক্ষা	স্মারকনং-৬১ তারিখঃ ২৬/০৬/২০২৫	-	১,৩০,৩১০/-	
৬৫৫		ভান্ডারিয়া	০৪/০৬/২৫- ২৩/০৬/২৫	ভান্ডারিয়া উপজেলা ভূমি অফিস ও উক্ত উপজেলাধীন ইউনিয়ন ভূমি অফিসের ২০২৩-২০২৪ অর্থ বছরের হিসাব নিরীক্ষা	স্মারকনং-৬২ তারিখঃ ২৬/০৬/২০২৫	-	৩,৬৪০/-	
৬৫৬		”	২৪/০৬/২৫- ২৫/০৬/২৫	ভান্ডারিয়া উপজেলা ভি,পি নির্বাহী শাখার ২০২৩-২০২৪ অর্থ বছরের হিসাব নিরীক্ষা	স্মারকনং-৬৩ তারিখঃ ২৬/০৬/২০২৫	-	৩৮,৫৮৭/-	

ময়মনসিংহ বিভাগের দাখিলকৃত প্রতিবেদন।

ক্রঃ	জেলা/অডিট পার্টের নাম	উপজেলার নাম	নিরীক্ষার সময়	রিপোর্টের শিরোনাম	রিপোর্ট দাখিলের স্মারক ও তারিখ	জড়িত টাকার পরিমাণ		লীজমান আদায়
						তহবুফ	রাজস্ব ক্ষতি	
৬৫৭	হিসাব তত্ত্বাবধায়ক(রাজস্ব) ময়মনসিংহ-১		০৪/০৭/২০২৪খ্রীঃ হতে ১০/০৯/২০২৪খ্রীঃ	তারাকান্দা উপজেলা ভূমি অফিস ও ইউনিয়ন ভূমি অফিস সমূহের ২০২৩-২৪ অর্থ বছরের হিসাব নিরীক্ষা প্রতিবেদন	(স্মারক নং ৬৮ ০১/১০/২৪		১৯৭৬৮/-	
৬৫৮	হিসাব তত্ত্বাবধায়ক(রাজস্ব) ময়মনসিংহ-২	ত্রিশাল	০৪/০৭/২০২৪খ্রীঃ হতে ২৫/০৯/২০২৪খ্রীঃ	ত্রিশাল উপজেলা ভূমি অফিস ও ইউনিয়ন ভূমি অফিস সমূহের ২০২৩-২৪ অর্থ বছরের হিসাব নিরীক্ষা প্রতিবেদন	(স্মারক নং ৪৪ ০১/১০/২৪খ্রীঃ		৭২৫২৬২/-	
৬৫৯	ময়মনসিংহ-২			ময়মনসিংহ জেলার হালুয়াঘাট উপজেলা ভূমি অফিসের ২০২৩-২৪ অর্থ বছরের একসনা সপ লাইসেন্স ফির টাকা আদায় না করায় ৬৮০২৫/- টাকা সরকারের আর্থিক ক্ষতির উপর বিশেষ প্রতিবেদন।	স্মারক নং ১.০৫.০০০০.৭৯২.০ ১.০৬৪.২৪-৯৫৮ তারিখ- ২৯-১২-২০২৪খ্রীঃ	৬৮,০২৫/-		
৬৬০	ময়মনসিংহ-২			ময়মনসিংহ জেলার হালুয়াঘাট উপজেলা ভূমি অফিসের ২০২৩-২৪ অর্থ বছরের কাউলারা খাশ পুকুরের ইজারার টাকা আদায় না করায় আর্থিক ক্ষতির উপর বিশেষ প্রতিবেদন।	স্মারক নং ১.০৫.০০০০.৭৯২.০ ১.০৬৪.২৪-৯৪৬ তারিখ- ২৯-১২-২০২৪খ্রীঃ		৭,৭৪,৯৯৮/-	
৬৬১	হিসাব তত্ত্বাবধায়ক(রাজস্ব) ময়মনসিংহ-৩	ভালুকা	০৪/০৭/২০২৪খ্রীঃ হতে, ৩১/৭/২৪, ৬/৮/২৪ হতে ২৯/০৮/২৪এবং ৪/৯/২৪ হতে ৯/৯/২৪খ্রীঃ পর্যন্ত	ভালুকা উপজেলা ভূমি অফিস ও ইউনিয়ন ভূমি অফিস সমূহের ২০২৩-২৪ অর্থ বছরের হিসাব নিরীক্ষা প্রতিবেদন	(স্মারক নং ৬৫ ২৯/৯/২৪		৩৩২০২৪২/-	
৬৬২	নেত্রকোনা	আটপাড়া	০৪/০৭/২০২৪খ্রীঃ হতে ২৪/০৭/২০২৪খ্রীঃ	আটপাড়া উপজেলা ভূমি অফিস ও ইউনিয়ন ভূমি অফিস সমূহের ২০২৩-২৪ অর্থ বছরের হিসাব নিরীক্ষা প্রতিবেদন	(স্মারক নং ৫৯ ২৪/৯/২৪		৩২১০২/-	
৬৬৩	নেত্রকোনা	দুর্গাপুর	৩০/৭/২৪ হতে ২১/৮/২৪ পর্যন্ত	দুর্গাপুর উপজেলা ভূমি অফিস ও ইউনিয়ন ভূমি অফিস সমূহের ২০২৩-২৪ অর্থ বছরের হিসাব নিরীক্ষা প্রতিবেদন	(স্মারক নং ৬৪ ২৪/৯/২৪		৬৬২৯৫/-	
৬৬৪	জামালপুর	দেওয়ানগঞ্জ	৩০/৭/২৪ হতে ২১/৮/২৪ পর্যন্ত	দেওয়ানগঞ্জ উপজেলা ভূমি অফিস ও ইউনিয়ন ভূমি অফিস সমূহের ২০২৩-২৪ অর্থ বছরের হিসাব নিরীক্ষা প্রতিবেদন	(স্মারক নং-বি-৫৮- ২১/৮/২৪), (স্মারক নং-৬৩- ৩০/৯/২৪)	২১৪৪৩/-	২৮৮৫৩৭/-	
৬৬৫	জামালপুর	বকশীগঞ্জ		বকশীগঞ্জ উপজেলা ভূমি অফিস ও ইউনিয়ন ভূমি অফিস সমূহের ২০২৩-২৪ অর্থ বছরের হিসাব নিরীক্ষা প্রতিবেদন	স্মারক নং-৬৫- ৩০/৯/২৪		৭৭৩৯০/-	
৬৬৬	শেরপুর	নালিতাবাড়ী		নালিতাবাড়ী উপজেলা ভূমি অফিস ও ইউনিয়ন ভূমি অফিস সমূহের ২০২৩-২৪ অর্থ বছরের হিসাব নিরীক্ষা প্রতিবেদন	স্মারক নং-বি-২৫- ১৯/৯/২৪), (স্মারক নং-২৮- ০১/১০/২৪)		৫৭৮৩৬২/-	

ক্রঃ	জেলা/অডিট পার্টের নাম	উপজেলার নাম	নিরীক্ষার সময়	রিপোর্টের শিরোনাম	রিপোর্ট দাখিলের স্মারক ও তারিখ	জড়িত টাকার পরিমাণ		
						তহরুফ	রাজস্ব ক্ষতি	লীজমান অনাদায়
৬৬৭	ময়মনসিংহ-১	ময়মনসিংহ সদর	১৫/১২/২৪- ১৭/১২/২৪	ময়মনসিংহ সদর উপজেলা ভি. পি. নির্বাহী শাখার ২০২৩-২০২৪ অর্থ বছরের হিসাব নিরীক্ষা প্রতিবেদন	স্মারক নং-৮৬ তারিখঃ ২৬/১২/২০২৪		২৪৩১৭১/-	
৬৬৮	ময়মনসিংহ-২	হালুয়াঘাট	০৬/১০/২৪- ১৪/১০/২৪	হালুয়াঘাট উপজেলা ভি. পি. নির্বাহী শাখার ২০২৩-২০২৪ অর্থ বছরের হিসাব নিরীক্ষা প্রতিবেদন	স্মারক নং-৭৭ তারিখঃ ২৩/১২/২০২৪	৫৪	১৩২৬১২১/-	
৬৬৯		হালুয়াঘাট	০৬/১০/২৪ - চলমান	একসনা সপ লাইসেন্স ফি র টাক আদায় না করায় ৬৮০২৫/- (আটষাট হাজার পঁচিশ) টাকা আর্থিক ক্ষতির উপর বিশেষ প্রতিবেদন	স্মারক নং-৬৯ তারিখঃ ১১/১১/২০২৪		৬৮০২৫/-	
৬৭০		হালুয়াঘাট	০৬/১০/২৪ - চলমান	কাউলার খাস পুকুরের ইজারার ৭৭৪৯৯৮/- টাকা আদায় না করায় আর্থিক ক্ষতির উপর বিশেষ প্রতিবেদন	স্মারক নং-৭০ তারিখঃ ১১/১১/২০২৪		৭৭৪৯৯৮/-	
৬৭১	ময়মনসিংহ-৩	গফরগাঁও	১৯/১২/২৪- ২৬/১২/২৪	গফরগাঁও উপজেলা ভি. পি. নির্বাহী শাখার ২০২৩-২০২৪ অর্থ বছরের হিসাব নিরীক্ষা প্রতিবেদন	স্মারক নং-৮৯ তারিখঃ ২৯/১২/২০২৪		১৭৩৫৪৩/-	
৬৭২	জামালপুর	ইসলামপুর	২৭/১০/২৪	ইসলামপুর উপজেলা ভি. পি. নির্বাহী শাখার ২০২৩-২০২৪ অর্থ বছরের হিসাব নিরীক্ষা প্রতিবেদন	স্মারক নং-৮৭ তারিখঃ ২২/১২/২০২৪		৫৪২৯১৪/-	
৬৭৩		ইসলামপুর	২৭/১০/২৪	ইসলামপুর উপজেলা ভূমি অফিস ও উক্ত উপজেলাধীন ইউনিয়ন ভূমি অফিস সমূহের ২০২৩-২০২৪ অর্থ বছরের হিসাব নিরীক্ষা প্রতিবেদন	স্মারক নং-৮৮ তারিখঃ ২৪/১২/২০২৪		১০২২৮৭/-	
৬৭৪		সদর	১২/১২/২৪- ১৫/১২/২৪	সদর উপজেলা ভি. পি. নির্বাহী শাখার ২০২৩-২০২৪ অর্থ বছরের হিসাব নিরীক্ষা প্রতিবেদন	স্মারক নং-৮৯ তারিখঃ ২২/১২/২০২৪		২৬৮৯২৭/-	
৬৭৫	শেরপুর	শ্রীবরদী	২২/১২/২৪- ২৪/১২/২৪	শ্রীবরদী উপজেলা ভি. পি. নির্বাহী শাখার ২০২৩-২০২৪ অর্থ বছরের হিসাব নিরীক্ষা প্রতিবেদন	স্মারক নং-৪৬ তারিখঃ ২৪/১২/২০২৪		১০৪৭৩৫/-	
৬৭৬		শ্রীবরদী	০৪/১২/২৪- ১৯/১২/২৪	শ্রীবরদী উপজেলা ভূমি অফিস ও উক্ত উপজেলাধীন ইউনিয়ন ভূমি অফিস সমূহের ২০২৩-২০২৪ অর্থ বছরের হিসাব নিরীক্ষা প্রতিবেদন	স্মারক নং-৫০ তারিখঃ ২৪/১২/২০২৪		৪৪৩২৬/-	
৬৭৭		ঝিনাইগাতী	০৬/১০/২৪- ০৯/১০/২৪	ঝিনাইগাতী উপজেলা ভূমি অফিস ও উক্ত উপজেলাধীন ইউনিয়ন ভূমি অফিস সমূহের ২০২৩-২০২৪ অর্থ বছরের হিসাব নিরীক্ষা প্রতিবেদন	স্মারক নং-৪৯ তারিখঃ ২৪/১২/২০২৪		১৩৭০৬/-	
৬৭৮		ঝিনাইগাতী	১০/১০/২৪- ১৫/১০/২৪	ঝিনাইগাতী উপজেলা ভি. পি. নির্বাহী শাখার ২০২৩-২০২৪ অর্থ বছরের হিসাব নিরীক্ষা প্রতিবেদন	স্মারক নং-৪৭ তারিখঃ ২৪/১২/২০২৪		২০১৯০/-	
৬৭৯	নেত্রকোণা	কেন্দুয়া	১০/১১/২৪- ১৮/১২/২৪	কেন্দুয়া উপজেলা ভূমি অফিস ও উক্ত উপজেলাধীন ইউনিয়ন ভূমি অফিস সমূহের ২০২৩-২০২৪ অর্থ বছরের হিসাব নিরীক্ষা প্রতিবেদন	স্মারক নং-৯৩ তারিখঃ ২২/১২/২০২৪		৪০৮৫৭/-	

ক্রঃ	জেলা/অডিট পাটির নাম	উপজেলার নাম	নিরীক্ষার সময়	রিপোর্টের শিরোনাম	রিপোর্ট দাখিলের স্মারক ও তারিখ	জড়িত টাকার পরিমাণ		লীজমান অনাদায়
						তহরুফ	রাজস্ব ক্ষতি	
৬৮০		কেন্দুয়া	১৯/১২/২৪- ২২/১২/২৪	কেন্দুয়া উপজেলা ভি. পি নির্বাহী শাখার ২০২৩-২০২৪ অর্থ বছরের হিসাব নিরীক্ষা প্রতিবেদন	স্মারক নং-৯৪ তারিখঃ ২২/১২/২৪		১২০৭৫/-	
৬৮১		সদর	০৬/১০/২৪- ১০/১০/২৪	নেত্রকোণা সদর উপজেলা ভূমি অফিস ও উক্ত উপজেলাধীন ইউনিয়ন ভূমি অফিস সমূহের ২০২৩-২০২৪ অর্থ বছরের হিসাব নিরীক্ষা প্রতিবেদন	স্মারক নং-০৭২ তারিখঃ ২৩/১০/২৪	১৪৪০/-	৭৫৬৩২/-	
৬৮২		সদর	০৯/১০/২৪- ১৫/১০/২৪	নেত্রকোণা সদর ভি. পি নির্বাহী শাখার ২০২৩-২০২৪ অর্থ বছরের হিসাব নিরীক্ষা প্রতিবেদন	স্মারক নং-৭৩ তারিখঃ ২৩/১০/২৪	----	---	
৬৮৩		খালিয়াজুড়ী	১৪/১০/২৪- ৩১/১০/২৪	খালিয়াজুড়ী উপজেলা ভূমি অফিস ও উক্ত উপজেলাধীন ইউনিয়ন ভূমি অফিস সমূহের ২০২৩-২০২৪ অর্থ বছরের হিসাব নিরীক্ষা প্রতিবেদন	স্মারক নং-৯০ তারিখঃ ২২/১২/২০২৪	৯৫০/-	২১৭৮২৯/-	
৬৮৪		খালিয়াজুড়ী	০৬/১১/২০২৪- ০৭/১১/২০২৪	খালিয়াজুড়ী ভি. পি নির্বাহী শাখার ২০২৩-২০২৪ অর্থ বছরের হিসাব নিরীক্ষা প্রতিবেদন	স্মারক নং-৯১ তারিখঃ ২২/১২/২৪		১৭৩১/-	
৬৮৫	জামালপুর	সরিষাবাড়ী	১৩/০১/২৫- ১৮/০২/২০২৫	সরিষাবাড়ী উপজেলা ভূমি অফিস ও উক্ত উপজেলাধীন ইউনিয়ন ভূমি অফিস সমূহের ২০২৩-২০২৪ অর্থ বছরের হিসাব নিরীক্ষা প্রতিবেদন	স্মারক নং-০৮ তারিখঃ ২৩/০২/২০২৫		১০৪৬৭৬/-	
৬৮৬		সরিষাবাড়ী	১৮/০২/২০২৫	সরিষাবাড়ী উপজেলা ভি. পি নির্বাহী শাখার ২০২৩-২০২৪ অর্থ বছরের হিসাব নিরীক্ষা প্রতিবেদন	স্মারক নং-০৯ তারিখঃ ২৩/০২/২০২৫		৮৮১২১/-	

সিলেট বিভাগের দাখিলকৃত প্রতিবেদন।

ক্রঃ	জেলা/অডিট পাটির নাম	উপজেলার নাম	নিরীক্ষার সময়	রিপোর্টের শিরোনাম	রিপোর্ট দাখিলের স্মারক ও তারিখ	জড়িত টাকার পরিমাণ		লীজমান অনাদায়
						তহরুফ	রাজস্ব ক্ষতি	
৬৮৭	সিলেট	বিশ্বনাথ	২০/০৮/২৪- ২৪/০১/২৪	সিলেট জেলার বিশ্বনাথ উপজেলা ভিপি শাখার ২৩-২৪ অর্থ বছরের হিসাব নিরীক্ষা প্রতিবেদন	৩১.০৫.৯১০০.৮৬৮.৫৩.০১৫.২৩-৭০ তারিখ- ২৬/০৯/২০২৪	-	-	৫১,৫৩২/-
৬৮৮		বিশ্বনাথ	০৭/০৮/২৪- ১৯/০৮/২৪	সিলেট জেলার বিশ্বনাথ উপজেলা ভূমি অফিস ও উক্ত উপজেলাধীন ইউনিয়ন ভূমি অফিস সমূহের ২৩-২৪ অর্থ বছরের হিসাব নিরীক্ষা প্রতিবেদন	৩১.০৫.৯১০০.৮৬৮.৫৩.০১৫.২৩-৭৩ তারিখ- ২৬/০৯/২০২৪	-	-	১৫,৩৩,৬৫৯/-
৬৮৯		দক্ষিণ সুরমা	০৪/০৭/২৪- ২৪/০৭/২৪	সিলেট জেলার দক্ষিণ সুরমা উপজেলা ভূমি অফিস ও উক্ত উপজেলাধীন ইউনিয়ন ভূমি অফিস সমূহের ২৩-২৪ অর্থ বছরের হিসাব নিরীক্ষা প্রতিবেদন	৩১.০৫.৯১০০.৮৬৮.৫৩.০১৫.২৩-৭২ তারিখ- ২৬/০৯/২০২৪	-	-	১৩,৫৬,৬৪০/-
৬৯০		দক্ষিণ সুরমা	২৫/০৭/২৩- ৩১/০৭/২৩	সিলেট জেলার দক্ষিণ সুরমা উপজেলা ভিপি শাখার ২৩- ২৪ অর্থ বছরের হিসাব নিরীক্ষা প্রতিবেদন	৩১.০৫.৯১০০.৮৬৮.৫৩.০১৫.২৩-৬৯ তারিখ- ২৬/০৯/২০২৪	-	-	৫৪,৯২৮/-
৬৯১		গোলাপগঞ্জ	২৭/০৮/২৪- ১১/০৯/২৪	সিলেট জেলার গোলাপগঞ্জ উপজেলা ভূমি অফিস ও উক্ত উপজেলাধীন ইউনিয়ন ভূমি অফিস সমূহের ২৩-২৪ অর্থ বছরের হিসাব নিরীক্ষা প্রতিবেদন	৩১.০৫.৯১০০.৮৬৮.৫৩.০১৫.২৩-৭৪ তারিখ- ২৬/০৯/২০২৪	-	-	১৫,৭১,৪২০/-
৬৯২	সিলেট	গোলাপগঞ্জ	১২/০৯/২৩- ১৮/০৯/২৩	সিলেট জেলার গোলাপগঞ্জ উপজেলা ভিপি শাখার ২৩- ২৪ অর্থ বছরের হিসাব নিরীক্ষা প্রতিবেদন	৩১.০৫.৯১০০.৮৬৮.৫৩.০১৫.২৩-৭১ তারিখ- ২৬/০৯/২০২৪	-	-	১,৯৯,৮৮১/-
৬৯৩		সিলেট সদর	১৯/০৯/২৪- ২৫/০৯/২৪	সিলেট জেলার ভিপি শাখার ২৩-২৪ অর্থ বছরের হিসাব নিরীক্ষা প্রতিবেদন	৩১.০৫.৯১০০.৮৬৮.৫৩.০১৫.২৩-৭৭ তারিখ- ২৯/০৯/২০২৪	-	-	৫,৪০,৫৯২/-
৬৯৪	মৌলভী বাজার	শ্রীমঙ্গল	০৪/০৭/২৪- ২৮/০৭/২৪	মৌলভী বাজার জেলার শ্রীমঙ্গল উপজেলা ভূমি অফিস ও উক্ত উপজেলাধীন ইউনিয়ন ভূমি অফিস সমূহের ২৩- ২৪ অর্থ বছরের হিসাব নিরীক্ষা প্রতিবেদন	৩১.০৫.৯১০০.৮৭১.১৯.০১২.২৩-৭৫ তারিখ- ২৯/০৯/২০২৪	-	৩২,০৬৫/-	-
৬৯৫		শ্রীমঙ্গল	২৯/০৭/২৪- ৩১/০৭/২৪	মৌলভী বাজার জেলার শ্রীমঙ্গল উপজেলা ভিপি শাখার ২৩-২৪ অর্থ বছরের হিসাব নিরীক্ষা প্রতিবেদন	৩১.০৫.৫৮০০.৮৭১.১৯.০১২.২৩-৭৬ তারিখ- ২৯/০৯/২০২৪	-	-	১,৫৪,৬৫৪/-

৬৯৬

ক্রঃ	জেলা/অডিট পার্টের নাম	উপজেলার নাম	নিরীক্ষার সময়	রিপোর্টের শিরোনাম	রিপোর্ট দাখিলের স্মারক ও তারিখ	জড়িত টাকার পরিমাণ		লীজমান অনাদায়
						তহবুফ	রাজস্ব ক্ষতি	
৬৯৬	হবিগঞ্জ	নবীগঞ্জ	০৪/০৭/২৪- ১৮/০৭/২৪	হবিগঞ্জ জেলার নবীগঞ্জ উপজেলা ভূমি অফিস ও উপজেলাধীন ইউনিয়ন ভূমি অফিস সমূহের ২৩-২৪ সনের হিসাব নিরীক্ষা প্রতিবেদন	৩১.০৫.৯১০০.৮৬৮.০১.০১২.২৪-২৯০ তারিখ- ২২/০৮/২৪খ্রিঃ	-	-	২০,৩০,৫৫৩/-
৬৯৭		নবীগঞ্জ	৩০/০৭/২৪- ৩১/০৭/২৪	হবিগঞ্জ জেলার নবীগঞ্জ উপজেলা ভিপি শাখা ২৩-২৪ সনের হিসাব নিরীক্ষা প্রতিবেদন	৩১.০৫.৩৬০০.৮৭০.১১.০০১.২৪-৩২৮ তারিখ- ২২/০৮/২৪খ্রিঃ	-	-	১,০৩,০০০/-
৬৯৮		লাখাই	১১/১২/২৪- ২৩/১২/২৪	হবিগঞ্জ জেলার লাখাই উপজেলা ভূমি অফিস ও উপজেলাধীন ইউনিয়ন ভূমি অফিস সমূহের ২৩-২৪ সনের হিসাব নিরীক্ষা প্রতিবেদন	৩১.০৫.৯১০০.৮৬৮.০১.০১২.২৪-৩০০ তারিখ- ২৬/১২/২৪খ্রিঃ	-	-	২,০২,৯২৭/-
৬৯৯		লাখাই	২৪/১২/২৪	হবিগঞ্জ জেলার লাখাই উপজেলা ভিপি শাখা ২৩-২৪ সনের হিসাব নিরীক্ষা প্রতিবেদন	৩১.০৫.৩৬০০.৮৭০.১১.০০১.২৪-৩২০ তারিখ- ২৬/১২/২৪খ্রিঃ	-	-	১,২৯,৫৭০/-
৭০০		বানিয়া চং	০৭/০৮/২৪- ২৭/০৮/২৪	হবিগঞ্জ জেলার বানিয়াচং উপজেলা ভূমি অফিস ও উপজেলাধীন ইউনিয়ন ভূমি অফিস সমূহের ২৩-২৪ সনের হিসাব নিরীক্ষা প্রতিবেদন	৩১.০৫.৯১০০.৮৬৮.০১.০১২.২৪-২৯৩ তারিখ- ২৬/০৯/২৪খ্রিঃ	-	-	৮,৫৭,২৯৯/-
৭০১		বানিয়াচং	২৮/০৮/২৪- ২৯/০৮/২৪	হবিগঞ্জ জেলার বানিয়াচং উপজেলা ভিপি শাখা ২৩-২৪ সনের হিসাব নিরীক্ষা প্রতিবেদন	৩১.০৫.৩৬০০.৮৭০.১১.০০১.২৪-৩১০ তারিখ- ২৬/০৯/২৪খ্রিঃ	-	-	৯৪,৪০৬/-
৭০২		আজমেরী গঞ্জ	০৪/০৯/২৪- ২৪/০৯/২৪	হবিগঞ্জ জেলার আজমেরীগঞ্জ উপজেলা ভূমি অফিস ও উপজেলাধীন ইউনিয়ন ভূমি অফিস সমূহের ২৩-২৪ সনের হিসাব নিরীক্ষা প্রতিবেদন	৩১.০৫.৯১০০.৮৬৮.০১.০১২.২৪-২৯১ তারিখ- ২৪/১০/২৪খ্রিঃ	-	-	৫৮,৮২৬/-
৭০৩		আজমেরী গঞ্জ	২৫/০৯/২৪	হবিগঞ্জ জেলার আজমেরীগঞ্জ উপজেলা ভিপি শাখা ২৩-২৪ সনের হিসাব নিরীক্ষা প্রতিবেদন	৩১.০৫.৩৬০০.৮৭০.১১.০০১.২৪-৩০৫ তারিখ- ২৪/১০/২৪খ্রিঃ	-	-	১,৬৩,২৮২/-

ক্রঃ	জেলা/অডিট পাটির নাম	উপজেলার নাম	নিরীক্ষার সময়	রিপোর্টের শিরোনাম	রিপোর্ট দাখিলের স্মারক ও তারিখ	জড়িত টাকার পরিমাণ		লীজমান অনাদায়
						তহবুফ	রাজস্ব ক্ষতি	
৭০৪		মাধবপুর	২০/১১/২৪- ০৯/১২/২৪	হবিগঞ্জ জেলার মাধবপুর উপজেলা ভূমি অফিস ও উপজেলাধীন ইউনিয়ন ভূমি অফিস সমূহের ২৩-২৪ সনের হিসাব নিরীক্ষা প্রতিবেদন	৩১.০৫.৯১০০.৮৬৮.০১.০১২.২৪-৩৩০ তারিখ- ২৬/১২/২০২৪ খ্রিঃ	-	-	-
৭০৫		মাধবপুর	১০/১২/২৪	হবিগঞ্জ জেলার মাধবপুর উপজেলা ভিপি শাখা ২৩-২৪ সনের হিসাব নিরীক্ষা প্রতিবেদন	৩১.০৫.৩৬০০.৮৭০.১১.০০১.২৪-৩২২ তারিখ- ১২/১২/২৪খ্রিঃ	-	-	৭৫,৩৯২/-
৭০৬		বাহুবল	০৬/১০/২৪- ২৩/১০/২৪	হবিগঞ্জ জেলার বাহুবল উপজেলা ভূমি অফিস ও উপজেলাধীন ইউনিয়ন ভূমি অফিস সমূহের ২৩-২৪ সনের হিসাব নিরীক্ষা প্রতিবেদন	৩১.০৫.৯১০০.৮৬৮.০১.০১২.২৪-৩৬৪ তারিখ- ২১/১১/২০২৪মফয়	-	১৫,০২৭/ -	৩৪,০২,০৬৫/-
৭০৭		বাহুবল	২৪/১০/২৪- ২৭/১০/২৪	হবিগঞ্জ জেলার বাহুবল উপজেলা ভিপি শাখা ২৩-২৪ সনের হিসাব নিরীক্ষা প্রতিবেদন	৩১.০৫.৩৬০০.৮৭০.১১.০০১.২৪-৩০৭ তারিখ- ২৮/১১/২৪খ্রিঃ	-	-	৪৪,৮০০/-
৭০৮		চুনারুঘাট	২৮/১০/২৪- ১৭/১১/২৪	হবিগঞ্জ জেলার চুনারুঘাট উপজেলা ভূমি অফিস ও উপজেলাধীন ইউনিয়ন ভূমি অফিস সমূহের ২৩-২৪ সনের হিসাব নিরীক্ষা প্রতিবেদন	৩১.০৫.৯১০০.৮৬৮.০১.০১২.২৪-৩২৫ তারিখ- ২৬/১২/২০২৪ খ্রিঃ	-	-	-
৭০৯		চুনারুঘাট	১৮/১১/২৪- ১৯/১১/২৪	হবিগঞ্জ জেলার বাহুবল উপজেলা ভিপি শাখা ২৩-২৪ সনের হিসাব নিরীক্ষা প্রতিবেদন	৩১.০৫.৩৬০০.৮৭০.১১.০০১.২৪-৩১২ তারিখ- ২৮/১১/২৪খ্রিঃ	-	-	৬৩,০০৭/-
৭১০	সুনামগঞ্জ	শান্তিগঞ্জ	১০/১২/২৪- ১১/১২/২৪	সুনামগঞ্জ জেলার শান্তিগঞ্জ উপজেলা ভূমি অফিস ও উপজেলাধীন ইউনিয়ন ভূমি অফিস সমূহের ২৩-২৪ সনের হিসাব নিরীক্ষা প্রতিবেদন	৩১.০৫.৯০০০.৮৬৯.০৫.০১৪.২৪-৩০২ তারিখ- ১৫/১২/২৪ খ্রিঃ	-	-	১৯,২৯,৮০৫/-
৭১১		শান্তিগঞ্জ	১২/১২/২৪	সুনামগঞ্জ জেলার শান্তিগঞ্জ উপজেলা ভিপি শাখা ২৩-২৪ সনের হিসাব নিরীক্ষা প্রতিবেদন	৩১.০৫.৯০০০.৮৬৯.০৫.০১৪.২৪-৩৩০, তারিখ- ১৫/১২/২৪খ্রিঃ	-	-	১,১২,৮২৪/-

ক্রঃ	জেলা/অডিট পার্টির নাম	উপজেলা র নাম	নিরীক্ষার সময়	রিপোর্টের শিরোনাম	রিপোর্ট দাখিলের স্মারক ও তারিখ	জড়িত টাকার পরিমাণ		লীজমান অনাদায়
						তহবুফ	রাজস্ব ক্ষতি	
৭১২		দিরাই	০৬/১১/২৪- ২৬/১১/২৪	সুনামগঞ্জ জেলার দিরাই উপজেলা ভূমি অফিস ও উপজেলাধীন ইউনিয়ন ভূমি অফিস সমূহের ২৩-২৪ সনের হিসাব নিরীক্ষা প্রতিবেদন	৩১.০৫.৯০০০.৮৬৯.০৫.০১৪.২৪-২৯৪ তারিখ- ০৮/১২/২৪ খ্রিঃ	-	-	১৪,৭৬,০৩৪/-
৭১৩		দিরাই	২৭/১১/২৪- ২৮/১১/২৪	সুনামগঞ্জ জেলার দিরাই উপজেলা ভিপি শাখা ২৩-২৪ সনের হিসাব নিরীক্ষা প্রতিবেদন	৩১.০৫.৯০০০.৮৬৯.০৫.০১৪.২৪-৩১৪ তারিখ- ০৮/১২/২৪খ্রিঃ	-	-	১,০৭,৯২৫/-
৭১৪		জগন্নাথপু র	২১/১০/২৪- ৩০/১০/২৪	সুনামগঞ্জ জেলার জগন্নাথপুর উপজেলা ভূমি অফিস ও উপজেলাধীন ইউনিয়ন ভূমি অফিস সমূহের ২৩-২৪ সনের হিসাব নিরীক্ষা প্রতিবেদন	৩১.০৫.৯০০০.৮৬৯.০৫.০১৪.২৪-২৯৬ তারিখ- ২৮/১১/২৪ খ্রিঃ	-	-	২২,১২,৬৯৯/-
৭১৫		জগন্নাথপু র	৩১/১০/২৪	সুনামগঞ্জ জেলার জগন্নাথপুর উপজেলা ভিপি শাখা ২৩-২৪ সনের হিসাব নিরীক্ষা প্রতিবেদন	৩১.০৫.৯০০০.৮৬৯.০৫.০১৪.২৪-৩১৮ তারিখ- ২৮/১১/২৪খ্রিঃ	-	-	২১,৫৯,৪০০/-
৭১৬		দোয়ারা বাজার	১৫/১২/২৪- ২৩/১২/২৪	সুনামগঞ্জ জেলার দোয়ারা বাজার উপজেলা ভূমি অফিস ও উপজেলাধীন ইউনিয়ন ভূমি অফিস সমূহের ২৩-২৪ সনের হিসাব নিরীক্ষা প্রতিবেদন	৩১.০৫.৯০০০.৮৬৯.০৫.০১৪.২৪-২৯৫ তারিখ- ২৬/১২/২৪ খ্রিঃ	-	-	২,৩৯,৮৯৭/-
৭১৭		দোয়ারা বাজার	২৪/১২/২৪	সুনামগঞ্জ জেলার দোয়ারা বাজার উপজেলা ভিপি শাখা ২৩- ২৪ সনের হিসাব নিরীক্ষা প্রতিবেদন	৩১.০৫.৯০০০.৮৬৯.০৫.০১৪.২৪-৩১৫ তারিখ- ২৬/১২/২৪খ্রিঃ	-	-	১,৪৫,৪৫৩/-
৭১৮	মৌলভীবাজা র	কুলাউড়া	০৬/০৮/২৪- ২৩/০৯/২৪	মৌলভীবাজার জেলার কুলাউড়া উপজেলা ভূমি অফিস ও উপজেলাধীন ইউনিয়ন ভূমি অফিস সমূহের ২৩-২৪ সনের হিসাব নিরীক্ষা প্রতিবেদন	৩১.০৫.৫৮০০.৮৭১.১৯.০১২.২৩-৭৭ তারিখ- ৩০/০৯/২৪খ্রিঃ	-	-	১১,০১,৯৫৫/-
৭১৯		কুলাউড়া	২৪/০৯/২৪- ২৫/০৯/২৪	মৌলভীবাজার জেলার কুলাউড়া উপজেলা ভিপি শাখা ২৩- ২৪ সনের হিসাব নিরীক্ষা প্রতিবেদন	৩১.০৫.৫৮০০.৮৭১.১৯.০১২.২৩-৭৮ তারিখ- ৩০/০৯/২০২৪ খ্রিঃ	-	-	৮,১১,৩০৯/-

ক্রঃ	জেলা/অডিট পার্টির নাম	উপজেলা র নাম	নিরীক্ষার সময়	রিপোর্টের শিরোনাম	রিপোর্ট দাখিলের স্মারক ও তারিখ	জড়িত টাকার পরিমাণ		লীজমান অনাদায়
						তহরুফ	রাজস্ব ক্ষতি	
৭২০		বড়লেখা	০৮/১০/২৪- ২৯/১০/২৪	মৌলভীবাজার জেলার বড়লেখা উপজেলা ভূমি অফিস ও উপজেলাধীন ইউনিয়ন ভূমি অফিস সমূহের ২৩-২৪ সনের হিসাব নিরীক্ষা প্রতিবেদন	৩১.০৫.৫৮০০.৮৭১.১৯.০১২.২৩-৮৫ তারিখ- ১০/১২/২৪খ্রিঃ	-	৩,৬১৯/-	-
৭২১		বড়লেখা	৩০/১০/২৪- ৩১/১০/২৪	মৌলভীবাজার জেলার বড়লেখা উপজেলা ভিপি শাখা ২৩- ২৪ সনের হিসাব নিরীক্ষা প্রতিবেদন	৩১.০৫.৫৮০০.৮৭১.১৯.০১২.২৩-৮৬ তারিখ-২৮/০৩/২৪খ্রিঃ	-	-	১,৩৮,০২৫/-
৭২২		রাজনগর	১০/১১/২৪- ১৫/১২/২৪	মৌলভীবাজার জেলার রাজনগর উপজেলা ভূমি অফিস ও উপজেলাধীন ইউনিয়ন ভূমি অফিস সমূহের ২৩-২৪ সনের হিসাব নিরীক্ষা প্রতিবেদন	৩১.০৫.৫৮০০.৮৭১.১৯.০১২.২৩-৮৭ তারিখ- ২০/১২/২৪খ্রিঃ	-	-	-
৭২৩		রাজনগর	১৭/১২/২৪- ১৮/১২/২৪	মৌলভীবাজার জেলার রাজনগর উপজেলা ভিপি শাখা ২৩- ২৪ সনের হিসাব নিরীক্ষা প্রতিবেদন	৩১.০৫.৫৮০০.৮৭১.১৯.০১২.২৩-৯০ তারিখ-১৯/১২/২৪খ্রিঃ	-	-	৪৯,৫০০/-
৭২৪	সিলেট	জৈন্তাপুর	২০/১১/২৪- ২৯/১১/২৪	সিলেট জেলার জৈন্তাপুর উপজেলা ভূমি অফিস ও উপজেলাধীন ইউনিয়ন ভূমি অফিস সমূহের ২৩-২৪ সনের হিসাব নিরীক্ষা প্রতিবেদন	৩১.০৫.৯১০০.৮৬৮.০১.০৩১.২৩-১০১ তারিখ- ২২/১২/২৪খ্রিঃ	-	-	-
৭২৫		জৈন্তাপুর	০৪/১২/২৪- ০৯/১২/২৪	সিলেট জেলার জৈন্তাপুর উপজেলা ভিপি শাখা ২৩-২৪ সনের হিসাব নিরীক্ষা প্রতিবেদন	৩১.০৫.৯১০০.৮৬৮.৫৩.০৩২.২৩-৯৮ তারিখ-২২/১২/২৪খ্রিঃ	-	-	২,০০,০৬৫/-
৭২৬		কানাইঘা ট	০৬/১০/২৪- ২০/১০/২৪	সিলেট জেলার কানাইঘাট উপজেলা ভূমি অফিস ও উপজেলাধীন ইউনিয়ন ভূমি অফিস সমূহের ২৩-২৪ সনের হিসাব নিরীক্ষা প্রতিবেদন	৩১.০৫.৯১০০.৮৬৮.০১.০০৯.২৩-৯৭ তারিখ- ২২/১২/২৪খ্রিঃ	-	-	-
৭২৭		কানাইঘা ট	২১/১০/২৪- ২৬/১০/২৪	সিলেট জেলার কানাইঘাট উপজেলা ভিপি শাখা ২৩-২৪ সনের হিসাব নিরীক্ষা প্রতিবেদন	৩১.০৫.৫৮০০.৮৬৮.০১.০১২.২৩-১০০ তারিখ-২২/১২/২৪খ্রিঃ	-	-	৭৬,৭৩৩/-

ক্রঃ	জেলা/অডিট পার্টির নাম	উপজেলা র নাম	নিরীক্ষার সময়	রিপোর্টের শিরোনাম	রিপোর্ট দাখিলের স্মারক ও তারিখ	জড়িত টাকার পরিমাণ		লীজমান অনাদায়
						তহবুফ	রাজস্ব ক্ষতি	
৭২৮		বিয়ানী বাজার	২৮/১০/২৪- ১৩/১১/২৪	সিলেট জেলার বিয়ানী বাজার উপজেলা ভূমি অফিস ও উপজেলাধীন ইউনিয়ন ভূমি অফিস সমূহের ২৩-২৪ সনের হিসাব নিরীক্ষা প্রতিবেদন	৩১.০৫.৯১০০.৮৬৮.০১.০২৯.২৩-৯৯ তারিখ- ২২/১২/২৪খ্রিঃ	-	-	-
৭২৯		বিয়ানী বাজার	১৪/১১/২৪- ১৯/১১/২৪	সিলেট জেলার বিয়ানী বাজার উপজেলা ভিপি শাখা ২৩-২৪ সনের হিসাব নিরীক্ষা প্রতিবেদন	৩১.০৫.৯১০০.৮৬৮.৫৩.০৩০.২৩-৯৬ তারিখ-২২/১২/২৪খ্রিঃ	-	-	৯৪,৮৯৫/-
৭৩০		ওসমানী নগর	১১/১২/২৪- ১৯/১২/২৪	সিলেট জেলার ওসমানী নগর উপজেলা ভূমি অফিস ও উপজেলাধীন ইউনিয়ন ভূমি অফিস সমূহের ২৩-২৪ সনের হিসাব নিরীক্ষা প্রতিবেদন	৩১.০৫.৯১০০.৮৬৮.০১.০২৫.২৩-১০২ তারিখ- ২৬/১২/২০২৪ খ্রিঃ	-	-	-
৭৩১		ওসমানী নগর	২০/১১/২৪- ২৫/১১/২৪	সিলেট জেলার ওসমানী উপজেলা ভিপি শাখা ২৩-২৪ সনের হিসাব নিরীক্ষা প্রতিবেদন	৩১.০৫.৯১০০.৮৬৮.৫৩.০২৬.২৩-১০৩ তারিখঃ ২৬/১২/২০২৪ খ্রিঃ	-	-	৩,১৮,২৭৫/-
৭৩২	সুনামগঞ্জ	শাল্লা	১৯/০২/২৫- ০৬/০৩/২৫	সুনামগঞ্জ জেলার শাল্লা উপজেলা ভূমি অফিস ও উপজেলাধীন ইউনিয়ন ভূমি অফিস সমূহের ২৩-২৪ সনের হিসাব নিরীক্ষা প্রতিবেদন	৩১.০৫.৯০০০.৮৬৯.০৫.০১৪.২৪-৩১২ তারিখ- ২০/০৩/২৫ খ্রিঃ	-	-	-
৭৩৩		শাল্লা	০৯/০৩/২৫	সুনামগঞ্জ জেলার শাল্লা উপজেলা ভিপি শাখা ২৩-২৪ সনের হিসাব নিরীক্ষা প্রতিবেদন	৩১.০৫.৯০০০.৮৬৯.০৫.০১৪.২৪- ৩১৩,তারিখ- ২০/০৩/২৫খ্রিঃ	-	-	২,০২,৫৫০/-
৭৩৪		জামালগ ঞ্জ	০৬/০১/২৫- ১৯/০১/২৫	সুনামগঞ্জ জেলার জামালগঞ্জ উপজেলা ভূমি অফিস ও উপজেলাধীন ইউনিয়ন ভূমি অফিস সমূহের ২৩-২৪ সনের হিসাব নিরীক্ষা প্রতিবেদন	৩১.০৫.৯০০০.৮৬৯.০৫.০১৪.২৪-৩১৪ তারিখ- ৩০/০১/২৫ খ্রিঃ	-	-	-
৭৩৫		জামালগ ঞ্জ	২০/০১/২৫	সুনামগঞ্জ জেলার জামালগঞ্জ উপজেলা ভিপি শাখা ২৩-২৪ সনের হিসাব নিরীক্ষা প্রতিবেদন	৩১.০৫.৯০০০.৮৬৯.০৫.০১৪.২৪-৩১৫ তারিখ- ৩০/০১/২৫খ্রিঃ	-	-	৬২,৯৬০/-

ক্রঃ	জেলা/অডিট পার্টির নাম	উপজেলা র নাম	নিরীক্ষার সময়	রিপোর্টের শিরোনাম	রিপোর্ট দাখিলের স্মারক ও তারিখ	জড়িত টাকার পরিমাণ		লীজমান অনাদায়
						তহরুফ	রাজস্ব ক্ষতি	
৭৩৬		তাহিরপুর	২১/০১/২৫- ২৯/০১/২৫	সুনামগঞ্জ জেলার তাহিরপুর উপজেলা ভূমি অফিস ও উপজেলাধীন ইউনিয়ন ভূমি অফিস সমূহের ২৩-২৪ সনের হিসাব নিরীক্ষা প্রতিবেদন	৩১.০৫.৯০০০.৮৬৯.০৫.০১৪.২৪- ৩১৬তারিখ- ০৬/০২/২৫ খ্রিঃ	-	-	-
৭৩৭		তাহিরপুর	৩০/০১/২৫	সুনামগঞ্জ জেলার তাহিরপুর উপজেলা ভিপি শাখা ২৩-২৪ সনের হিসাব নিরীক্ষা প্রতিবেদন	৩১.০৫.৯০০০.৮৬৯.০৫.০১৪.২৪-৩১৭ তারিখ- ০৬/০২/২৫খ্রিঃ	-	-	১,৩৫,৬০৯-
৭৩৮		ধর্মপাশা	১০/০২/২৫- ১৭/০২/২৫	সুনামগঞ্জ জেলার ধর্মপাশা উপজেলা ভূমি অফিস ও উপজেলাধীন ইউনিয়ন ভূমি অফিস সমূহের ২৩-২৪ সনের হিসাব নিরীক্ষা প্রতিবেদন	৩১.০৫.৯০০০.৮৬৯.০৫.০১৪.২৪-৩২৫ তারিখ- ২৭/০৩/২৫ খ্রিঃ	-	-	-
৭৩৯		ধর্মপাশা	১৮/০২/২৫৮	সুনামগঞ্জ জেলার ধর্মপাশা উপজেলা ভিপি শাখা ২৩-২৪ সনের হিসাব নিরীক্ষা প্রতিবেদন	৩১.০৫.৯০০০.৮৬৯.০৫.০১৪.২৪-৩২৬ তারিখ- ২৭/০৩/২৫খ্রিঃ	-	-	১,৮৮,০০০/-
৭৪০	মৌলভীবাজার	কমলগঞ্জ	০৬/০১/২৫- ১০/০২/২৫	মৌলভীবাজার জেলার কমলগঞ্জ উপজেলা ভূমি অফিস ও উপজেলাধীন ইউনিয়ন ভূমি অফিস সমূহের ২৩-২৪ সনের হিসাব নিরীক্ষা প্রতিবেদন	৩১.০৫.৫৮০০.৮৭১.১৯.০১২.২৩-২৮ তারিখ- ২০/০৩/২৫খ্রিঃ	-	-	-
৭৪১		কমলগঞ্জ	১১/০২/২৫- ১৩/০২/২৫	মৌলভী বাজার জেলার কমলগঞ্জ উপজেলা ভিপি শাখা ২৩- ২৪ সনের হিসাব নিরীক্ষা প্রতিবেদন	৩১.০৫.৫৮০০.৮৭১.১৯.০১২.২৩-২৯ তারিখ- ২০/০৩/২০২৫ খ্রিঃ	-	-	১,১৪,৪০১/-
৭৪২	সিলেট	গোয়াইন ঘাট	২৫/০২/২৫- ১১/০৩/২৫	সিলেট জেলার গোয়াইনঘাট উপজেলা ভূমি অফিস ও উপজেলাধীন ইউনিয়ন ভূমি অফিস সমূহের ২৩-২৪ সনের হিসাব নিরীক্ষা প্রতিবেদন	৩১.০৫.৯১০০.৮৬৮.০১.০৩১.২৩-১৯ তারিখ- ২৪/০৩/২৫খ্রিঃ	-	-	-
৭৪৩		গোয়াইন ঘাট	১২/০৩/২৫- ১৫/০৩/২৫	সিলেট জেলার গোয়াইনঘাট উপজেলা ভিপি শাখা ২৩-২৪ সনের হিসাব নিরীক্ষা প্রতিবেদন	৩১.০৫.৯১০০.৮৬৮.৫৩.০২২.২৩-২৩ তারিখ-২৫/০৩/২৫খ্রিঃ	-	-	২৩,৭০৩/-

ক্রঃ	জেলা/অডিট পার্টির নাম	উপজেলা র নাম	নিরীক্ষার সময়	রিপোর্টের শিরোনাম	রিপোর্ট দাখিলের স্মারক ও তারিখ	জড়িত টাকার পরিমাণ		লীজমান অনাদায়
						তহবুফ	রাজস্ব ক্ষতি	
৭৪৪		কোম্পানী গঞ্জ	১৭/০২/২৫- ২২/০২/২৫	সিলেট জেলার কোম্পানীগঞ্জ উপজেলা ভূমি অফিস ও উপজেলাধীন ইউনিয়ন ভূমি অফিস সমূহের ২৩-২৪ সনের হিসাব নিরীক্ষা প্রতিবেদন	৩১.০৫.৯১০০.৮৬৮.০১.০০৬.২৪-১৮ তারিখ- ২৪/০৩/২৫খ্রিঃ	-	-	-
৭৪৫		কোম্পানী গঞ্জ	২৩/০২/২৫- ২৪/০২/২৫	সিলেট জেলার কোম্পানীগঞ্জ উপজেলা ভিপি শাখা ২৩-২৪ সনের হিসাব নিরীক্ষা প্রতিবেদন	৩১.০৫.৯১০০.৮৬৮.০১.০০৭.২৪-২২ তারিখ-২৫/০৩/২৫খ্রিঃ	-	-	৫,১১,৩৮৫/-
৭৪৬		বালাগঞ্জ	০৬/০১/২৫- ১২/০১/২৫	সিলেট জেলার বালাগঞ্জ উপজেলা ভূমি অফিস ও উপজেলাধীন ইউনিয়ন ভূমি অফিস সমূহের ২৩-২৪ সনের হিসাব নিরীক্ষা প্রতিবেদন	৩১.০৫.৯১০০.৮৬৮.০১.০২৩.২৩-১৬ তারিখ- ২৪/০৩/২৫খ্রিঃ	১১৫০/-	-	-
৭৪৭		বালাগঞ্জ	১৩/০১/২৫- ১৪/০১/২৫	সিলেট জেলার বালাগঞ্জ উপজেলা ভিপি শাখা ২৩-২৪ সনের হিসাব নিরীক্ষা প্রতিবেদন	৩১.০৫.৯১০০.৮৬৮.৫৩.০২৩.২৩-২০ তারিখ-২৫/০৩/২৫খ্রিঃ	-	-	৭৮,৫৭০/-
৭৪৮		মহানগর সার্কেল, সিলেট	১৬/০১/২৫- ১৬/০২/২৫	সিলেট জেলার মহানগর সার্কেল ও উপজেলাধীন ইউনিয়ন ভূমি অফিস সমূহের ২৩-২৪ সনের হিসাব নিরীক্ষা প্রতিবেদন	৩১.০৫.৯১০০.৮৬৮.০১.০০৪.২৪-১৭ তারিখ- ২৪/০৩/২০২৫ খ্রিঃ	-	-	-
৭৪৯		সদর উপজেলা I, সিলেট	২৯/০১/২৫- ৩১/০১/২৫	সিলেট জেলার সদর উপজেলা ভিপি শাখা ২৩-২৪ সনের হিসাব নিরীক্ষা প্রতিবেদন	৩১.০৫.৯১০০.৮৬৮.৫৩.০০৫.২৪-২১ তারিখঃ ২৫/০৩/২০২৫ খ্রিঃ	-	-	১,১৬,৯২৭/-
৭৫০	হবিগঞ্জ	হবিগঞ্জ সদর	০৫/০৩/২৫- ২৩/০৩/২৫	হবিগঞ্জ জেলার হবিগঞ্জ সদর উপজেলা ভূমি অফিস ও উপজেলাধীন ইউনিয়ন ভূমি অফিস সমূহের ২৩-২৪ সনের হিসাব নিরীক্ষা প্রতিবেদন	৩১.০৫.৯১০০.৮৬৮.০১.০১২.২৪-৪০৫ তারিখ- ২৭/০৩/২৫খ্রিঃ	-	-	-
৭৫১		হবিগঞ্জ সদর	২৪/০৩/২৫- ২৫/০৩/২৫	হবিগঞ্জ জেলার সদর উপজেলা ভিপি শাখা ২৩-২৪ সনের হিসাব নিরীক্ষা প্রতিবেদন	৩১.০৫.৩৬০০.৮৭০.১১.০০১.২৪-৪০৬ তারিখ- ২৭/০৩/২৪খ্রিঃ	-	-	১,৭২,০০০/-

ক্রঃ	জেলা/অডিট পাটির নাম	উপজেলা র নাম	নিরীক্ষার সময়	রিপোর্টের শিরোনাম	রিপোর্ট দাখিলের স্মারক ও তারিখ	জড়িত টাকার পরিমাণ		লীজমান অনাদায়
						তহনুফ	রাজস্ব ক্ষতি	
৭৫২		শায়েস্তাগঞ্জ	০৬/০১/২৫- ১৮/০২/২৫	হবিগঞ্জ জেলার শায়েস্তাগঞ্জ উপজেলা ভূমি অফিস ও উপজেলাধীন ইউনিয়ন ভূমি অফিস সমূহের ২৩-২৪ সনের হিসাব নিরীক্ষা প্রতিবেদন	৩১.০৫.৯১০০.৮৬৮.০১.০১২.২৪-৪০৯ তারিখ- ২৭/০৩/২৫খ্রিঃ	-	-	-
৭৫৩		শায়েস্তাগঞ্জ	১৯/০২/২৫- ২০/০২/২৫	হবিগঞ্জ জেলার শায়েস্তাগঞ্জ ভিপি শাখা ২৩-২৪ সনের হিসাব নিরীক্ষা প্রতিবেদন	৩১.০৫.৩৬০০.৮৭০.১১.০০১.২৪-৪১০ তারিখ- ২৭/০৩/২৪খ্রিঃ	-	-	১,৫৪,০০০/-
৭৫৪	মৌলভীবাজার	মৌলভী বাজার সদর	১৬/০৪/২৫- ১৯/০৫/২৫	মৌলভীবাজার জেলার সদর উপজেলা ভূমি অফিস ও উপজেলাধীন ইউনিয়ন ভূমি অফিস সমূহের ২৩-২৪ সনের হিসাব নিরীক্ষা প্রতিবেদন	৩১.০৫.৫৮০০.৮৭১.১৯.০১২.২৩-৯৫ তারিখ- ৩০/০৬/২৫খ্রিঃ	-	-	-
৭৫৫		মৌলভী বাজার সদর	০৪/০৬/২৫- ১২/০৬/২৫	মৌলভী বাজার জেলার সদর উপজেলা ভিপি শাখা ২৩-২৪ সনের হিসাব নিরীক্ষা প্রতিবেদন	৩১.০৫.৫৮০০.৮৭১.১৯.০১২.২৩-৯৬ তারিখ- ৩০/০৬/২০২৫ খ্রিঃ	-	-	৩৩,৫১০/-
৭৫৬		জুরি	১৬/০২/২৫- ১০/০৪/২৫	মৌলভীবাজার জেলার জুরি উপজেলা ভূমি অফিস ও উপজেলাধীন ইউনিয়ন ভূমি অফিস সমূহের ২৩-২৪ সনের হিসাব নিরীক্ষা প্রতিবেদন	৩১.০৫.৫৮০০.৮৭১.১৯.০১২.২৩-৯৭ তারিখ- ৩০/০৬/২৫খ্রিঃ	-	-	-
৭৫৭		জুরি	১৩/০৪/২৫	মৌলভী বাজার জেলার জুরি উপজেলা ভিপি শাখা ২৩-২৪ সনের হিসাব নিরীক্ষা প্রতিবেদন	৩১.০৫.৫৮০০.৮৭১.১৯.০১২.২৩-৯৮ তারিখ- ৩০/০৬/২০২৫ খ্রিঃ	-	-	১,৩৬,৩৯৬/-
৭৫৮		মৌলভী বাজার সদর	২৩/১২/২৪- ৩১/১২/২৪	মৌলভী বাজার জেলার জেলা প্রশাসক কার্যালয়ের ভিপি শাখা ২৩-২৪ সনের হিসাব নিরীক্ষা প্রতিবেদন	৩১.০৫.৫৮০০.৮৭১.১৯.০১২.২৩-৯৩ তারিখ- ২৯/০৬/২০২৫ খ্রিঃ	-	-	৫,১৪,৮৮০/-
৭৫৯		মৌলভী বাজার সদর	১৫/০৬/২৫- ২৩/০৬/২৫	মৌলভী বাজার জেলার জেলা প্রশাসক কার্যালয়ের এস এ শাখা ২৩-২৪ সনের হিসাব নিরীক্ষা প্রতিবেদন	৩১.০৫.৫৮০০.৮৭১.১৯.০১২.২৩-৯৫ তারিখ- ২৯/০৬/২০২৫ খ্রিঃ	-	-	-

ক্রঃ	জেলা/অডিট পার্টির নাম	উপজেলা র নাম	নিরীক্ষার সময়	রিপোর্টের শিরোনাম	রিপোর্ট দাখিলের স্মারক ও তারিখ	জড়িত টাকার পরিমাণ		লীজমান অনাদায়
						তহবুফ	রাজস্ব ক্ষতি	
৭৬০		মৌলভী বাজার সদর	২৬/০৬/২৫- ৩০/০৬/২৫	মৌলভী বাজার জেলার জেলা প্রশাসক কার্যালয়ের এল এ শাখা ২৩-২৪ সনের হিসাব নিরীক্ষা প্রতিবেদন	৩১.০৫.৫৮০০.৮৭১.১৯.০১২.২৩-৯৪ তারিখ- ২৯/০৬/২০২৫ খ্রিঃ	-	-	
৭৬১		মৌলভী বাজার সদর	২৬/০৬/২৫- ৩০/০৬/২৫	মৌলভী বাজার জেলার ৫টি সহকারী সেটেলমেন্ট অফিসের ২৩-২৪ সনের হিসাব নিরীক্ষা প্রতিবেদন	৩১.০৫.৫৮০০.৮৭১.১৯.০১২.২৩-৯৯ তারিখ- ২৭/০৬/২০২৫ খ্রিঃ	-	-	
৭৬২	সিলেট	জকিগঞ্জ	১৭/০৩/২৫- ২৫/০৩/২৫	সিলেট জেলার জকিগঞ্জ উপজেলা ভূমি অফিস ও উপজেলাধীন ইউনিয়ন ভূমি অফিস সমূহের ২৩-২৪ সনের হিসাব নিরীক্ষা প্রতিবেদন	৩১.০৫.৯১০০.৮৬৮.০১.০০২.২৪-৪০ তারিখ- ২২/০৬/২৫খ্রিঃ	-	-	-
৭৬৩		জকিগঞ্জ	১৪/০৪/২৫- ১৯/০৪/২৫	সিলেট জেলার জকিগঞ্জ উপজেলা ভিপি শাখা ২৩-২৪ সনের হিসাব নিরীক্ষা প্রতিবেদন	৩১.০৫.৯১০০.৮৬৮.৫৩.০০৩.২৪-৪৩ তারিখ-২৬/০৬/২৫খ্রিঃ	-	-	১,৭১,৫৩৫/-
৭৬৪		ফেঞ্চুগঞ্জ	০৭/০৫/২৫- ১১/০৫/২৫	সিলেট জেলার ফেঞ্চুগঞ্জ উপজেলা ভূমি অফিস ও উপজেলাধীন ইউনিয়ন ভূমি অফিস সমূহের ২৩-২৪ সনের হিসাব নিরীক্ষা প্রতিবেদন	৩১.০৫.৯১০০.৮৬৮.০১.০০৮.২৪-৪১ তারিখ- ২২/০৬/২৫খ্রিঃ	-	-	-
৭৬৫		ফেঞ্চুগঞ্জ	১৪/০৫/২৫- ১৭/০৫/২৫	সিলেট জেলার ফেঞ্চুগঞ্জ উপজেলা ভিপি শাখা ২৩-২৪ সনের হিসাব নিরীক্ষা প্রতিবেদন	৩১.০৫.৯১০০.৮৬৮.৫৩.০০৯.২৪-৪৪ তারিখ-২৬/০৬/২৫খ্রিঃ	-	-	১,০৮,৬৭৮/-
৭৬৬		সিলেট সদর	১৯/০৫/২৫- ২৫/০৫/২৫	জোনাল সেটেলমেন্ট অফিস সিলেট কার্যালয়ের ২০২৩-২০২৪ অর্থ বছরের হিসাব নিরীক্ষা প্রতিবেদন	৩১.০৫.৯১০০.৮৬৮.৩১.০০৪.২৩-৪৬ তারিখ- ২৯/০৬/২৫খ্রিঃ	-	-	-
৭৬৭		সিলেট সদর	২২/০৮/২৪- ১৫/০১/২৫	সিলেট জেলার বালাগঞ্জ, ফেঞ্চুগঞ্জ, গোয়াইনঘাট, জৈন্তাপুর, কানাইঘাট ও বিশ্বনাথ উপজেলার সহকারী সেটেলমেন্ট অফিস এর ২৩-২৪ সনের হিসাব নিরীক্ষা প্রতিবেদন	৩১.০৫.৯১০০.৮৬৮.৩১.০০৩.২৩-৪২ তারিখ-২৬/০৬/২৫খ্রিঃ	-	-	-
৭৬৮		সিলেট সদর	২৬/০৫/২৫- ২৯/০৫/২৫	জেলা প্রশাসক কার্যালয় সিলেট এর এস এ (রাজস্ব) শাখা ২৩-২৪ সনের হিসাব নিরীক্ষা প্রতিবেদন	৩১.০৫.৯১০০.৮৬৮.০১.০১৭.২৩-৪৭ তারিখ- ২৯/০৬/২০২৫ খ্রিঃ	-	-	-

রংপুর বিভাগের দাখিলকৃত প্রতিবেদন।

ক্রঃ	জেলা/অডিট পাটির নাম	উপজেলার নাম	নিরীক্ষার সময়	রিপোর্টের শিরোনাম	রিপোর্ট দাখিলের স্মারক ও তারিখ	জড়িত টাকার পরিমাণ		লীজমান অনাদায়
						তছবুফ	রাজস্ব ক্ষতি	
৭৬৯	রংপুর	মহানগর রাজস্ব সার্কেল	০৪/০৭/২০২৪ হতে ৩১/০৭/২০২৪	মহানগর রাজস্ব সার্কেল ভূমি অফিস এবং উক্ত সার্কেলাধীন ইউনিয়ন/ পৌরঃ ভূমি অফিস সমূহের ২০২৩-২০২৪ অর্থ বছরের হিসাব নিরীক্ষা	৩১.০৫.৮৫৪৯.৮৪৫.০১.০২৬.২৪-০৭৭, তাং- ২৯/০৮/২০২৪	৪,০০০.০০	৩২০.০০	
৭৭০		উপ-ভূমি সংস্কার কমিশনার কার্যালয়	২৫/০৮/২০২৪ হতে ২৯/০৮/২০২৪	উপ-ভূমি সংস্কার কমিশনার কার্যালয়, রংপুর বিভাগ, রংপুর -এর ২০২৩- ২০২৪ ইং সনের হিসাব নিরীক্ষা	৩১.০৫.৮৫০০.৮৪৫.০১.০২১.২৪-০৮১ তাং- ০১/০৯/২০২৪	---	১২০.০০	
৭৭১		রংপুর সদর	০৭/০৮/২০২৪ হতে ২০/০৮/২০২৪	রংপুর সদর উপজেলা ভূমি অফিস এবং উক্ত উপজেলাধীন ইউনিয়ন ভূমি অফিস সমূহের ২০২৩-২০২৪ অর্থ বছরের হিসাব নিরীক্ষা	৩১.০৫.৮৫৪৯.৮৪৫.০১.০২৬.২৪-০৮২ তাং- ০১/০৯/২০২৪	১৩,৫০০.০০	৮০.০০	
৭৭২			২১/০৮/২০২৪ হতে ২২/০৮/২০২৪	রংপুর সদর উপজেলা ভিপি নির্বাহী শাখার ২০২৩-২০২৪ ইং সনের হিসাব নিরীক্ষা	৩১.০৫.৩৮৬১.৮৫৩.৫৩.০২৫.১৮-০৮৩ তাং- ০১/০৯/২০২৪	---	---	
৭৭৩	দিনাজপুর	ঘোড়াঘাট	০৪/০৭/২০২৪ হতে ১৫/০৭/২০২৪	ঘোড়াঘাট উপজেলা ভূমি অফিস এবং উক্ত উপজেলাধীন ইউনিয়ন ভূমি অফিস সমূহের ২০২৩-২০২৪ অর্থ বছরের হিসাব নিরীক্ষা	৩১.০৫.২৭৪৩.৮৫৯.০১.০০৮.২৪-১৫৮ তাং- ০২/০৯/২০২৪	---	৯৪,০৬৭.০০	
৭৭৪			১৬/০৭/২০২৪ হতে ১৮/০৭/২০২৪	ঘোড়াঘাট উপজেলা ভিপি নির্বাহী শাখার ২০২৩-২০২৪ ইং সনের হিসাব নিরীক্ষা	৩১.০৫.২৭৪৩.৮৫৯.৫৩.০০৯.২৪-১৫৯ তাং- ০২/০৯/২০২৪	---	---	
৭৭৫		খানসামা	২৪/০৭/২০২৪ হতে ১১/০৮/২০২৪	খানসামা উপজেলা ভূমি অফিস এবং উক্ত উপজেলাধীন ইউনিয়ন ভূমি অফিস সমূহের ২০২৩-২০২৪ অর্থ বছরের হিসাব নিরীক্ষা	৩১.০৫.২৭৬০.৮৫৯.০১.০০৮.২৪-১৬১ তাং- ১৫/০৯/২০২৪	---	৪৮,২১৫.০০	
৭৭৬	দিনাজপুর			দিনাজপুর জেলার ঘোড়াঘাট উপজেলা ভূমি অফিসের ২০২৩-২০২৪ সনের বন্দোবস্তকৃত হাট চাঁন্দিনার দোকান ঘরের লীজমানি বছরওয়ারী আদায় না করায় ফলে সরকারের রাজস্ব ক্ষতির উপর বিশেষ প্রতিবেদন।	স্মারক ৩১.০৫.০০০০.৭৯২.০১.০ ২৭.২৪-৬৯৩ তারিখ- ০৬-১০- ২০২৪খ্রিঃ		৬৩,৫১৬/-	

ক্রঃ	জেলা/অডিট পাটির নাম	উপজেলার নাম	নিরীক্ষার সময়	রিপোর্টের শিরোনাম	রিপোর্ট দাখিলের স্মারক ও তারিখ	জড়িত টাকার পরিমাণ		সীজমান অনাদায়
						তহবুফ	রাজস্ব ক্ষতি	
৭৭৭			১২/০৮/২০২৪ হতে ১৩/০৮/২০২৪	খানসামা উপজেলা ভিপি নির্বাহী শাখার ২০২৩-২০২৪ ইং সনের হিসাব নিরীক্ষা	৩১.০৫.২৭৬০.৮৫৯.৫৩.০০৯.২৩-১৬২ তাং- ১৫/০৯/২০২৪	---	---	
৭৭৮		চিরিবন্দর	১৪/০৮/২০২৪ হতে ১০/০৯/২০২৪	চিরিবন্দর উপজেলা ভূমি অফিস এবং উক্ত উপজেলাধীন ইউনিয়ন ভূমি অফিস সমূহের ২০২৩-২০২৪ অর্থ বছরের হিসাব নিরীক্ষা	৩১.০৫.২৭৩০.৮৫৯.০১.০০৮.২৪-১৬৩ তাং- ১৫/০৯/২০২৪	---	৪,৩৩,৫৮৮.০০	
৭৭৯			১১/০৯/২০২৪ হতে ১২/০৯/২০২৪	চিরিবন্দর উপজেলা ভিপি নির্বাহী শাখার ২০২৩-২০২৪ ইং সনের হিসাব নিরীক্ষা	৩১.০৫.২৭১৭.৮৫৯.৫৩.০০৯.২৩-১৬৪ তাং- ১৫/০৯/২০২৪	---	---	
৭৮০		দিনাজপুর	১৮/০৯/২০২৪ হতে ২৫/০৯/২০২৪	জেলা প্রশাসকের কার্যালয় এর এস, এ শাখার ২০২৩-২০২৪ ইং সনের হিসাব নিরীক্ষা	৩১.০৫.২৭০০.৮৫৯.০১.০১৬.২৪-১৬৯ তাং- ২৯/০৯/২০২৪	---	---	
৭৮১	নীলফামারী	সৈয়দপুর	০৪/০৭/২০২৪ হতে ২৪/০৭/২০২৪	সৈয়দপুর উপজেলা ভূমি অফিস এবং উক্ত উপজেলাধীন ইউনিয়ন ভূমি অফিস সমূহের ২০২৩-২০২৪ অর্থ বছরের হিসাব নিরীক্ষা	৩১.০৫.৭৩৮৫.৮৫৭.০১.০১২.২৪-১২০ তাং- ০৩/০৮/২০২৪	---	২,১১,৯৩৮.০০	
৭৮২			২৫/০৭/২০২৪ হতে ২৮/০৭/২০২৪	সৈয়দপুর উপজেলা ভিপি নির্বাহী শাখার ২০২৩-২০২৪ ইং সনের হিসাব নিরীক্ষা	৩১.০৫.৭৩৮৫.৮৫৭.৫৩.০১২.২৪-১২১ তাং- ০৩/০৮/২০২৪	---	---	
৭৮৩		নীলফামারী সদর	২৯/০৭/২০২৪ হতে ০৮/০৯/২০২৪	নীলফামারী সদর উপজেলা ভূমি অফিস এবং উক্ত উপজেলাধীন ইউনিয়ন ভূমি অফিস সমূহের ২০২৩-২০২৪ অর্থ বছরের হিসাব নিরীক্ষা	৩১.০৫.৭৩৬৪.৮৫৭.০১.০১২.২৪-১৩৮ তাং- ১৫/০৯/২০২৪	---	২,০৪,৫৭৫.০০	
৭৮৪			০৯/০৯/২০২৪ হতে ১০/০৯/২০২৪	নীলফামারী সদর উপজেলা ভিপি নির্বাহী শাখার ২০২৩-২০২৪ ইং সনের হিসাব নিরীক্ষা	৩১.০৫.৭৩৬৪.৮৫৭.৫৩.০১২.২৪-১৩৯ তাং- ১৫/০৯/২০২৪	---	---	
৭৮৫			১৯/০৯/২০২৪ হতে ২৫/০৯/২০২৪	জেলা প্রশাসকের কার্যালয় এর এল, এ শাখার ২০২৩-২০২৪ ইং সনের হিসাব নিরীক্ষা	৩১.০৫.৭৩০০.৮৫৭.৪৮.০১.২৪-১৪২ তাং- ২৬/০৯/২০২৪	---	---	
৭৮৬	ঠাকুরগাঁও	ঠাকুরগাঁও সদর	০৭/০৭/২০২৪ হতে ২২/০৯/২০২৪	ঠাকুরগাঁও সদর উপজেলা ভূমি অফিস এবং উক্ত উপজেলাধীন ইউনিয়ন ভূমি অফিস সমূহের ২০২৩-২০২৪ অর্থ বছরের হিসাব নিরীক্ষা	৩১.০৫.৯৪০০.৮৬০.০১.০২৪.২১-৬০ তাং- ২২/০৯/২০২৪	---	৩১,৪৭০.০০	
৭৮৭	পঞ্চগড়	দেবীগঞ্জ	০৪/০৭/২০২৪ হতে ২৮/০৮/২০২৪	দেবীগঞ্জ উপজেলা ভূমি অফিস এবং উক্ত উপজেলাধীন ইউনিয়ন ভূমি অফিস সমূহের ২০২৩-২০২৪ অর্থ বছরের হিসাব নিরীক্ষা	৩১.০৫.৭৭০০.৮৬১.০১.০০১.২৩-৪৪ তাং- ১৯/০৯/২০২৪	---	১,৫৩৮.০০	

ক্রঃ	জেলা/অডিট পাটির নাম	উপজেলার নাম	নিরীক্ষার সময়	রিপোর্টের শিরোনাম	রিপোর্ট দাখিলের স্মারক ও তারিখ	জড়িত টাকার পরিমাণ		সীজমান অনাদায়
						তহরুফ	রাজস্ব ক্ষতি	
৭৮৮			২৯/০৮/২০২৪ হতে ০৪/০৯/২০২৪	দেবীগঞ্জ উপজেলা ভিপি নির্বাহী শাখার ২০২৩-২০২৪ ইং সনের হিসাব নিরীক্ষা	৩১.০৫.৭৭০০.৮৬১. ৫৩.০১৬.২৩-৪৫ তাং- ১৯/০৯/২০২৪	---	---	
৭৮৯	কুড়িগ্রাম	নাগেশ্বরী	০৪/০৭/২০২৪ হতে ১১/০৮/২০২৪	নাগেশ্বরী উপজেলা ভূমি অফিস এবং উক্ত উপজেলাধীন ইউনিয়ন ভূমি অফিস সমূহের ২০২৩-২০২৪ অর্থ বছরের হিসাব নিরীক্ষা	৩১.০৫.৪৯০০.৮৫৫.০১.০০৫.২৪-৬১ তাং- ১৯/০৮/২০২৪	---	২,৩৪১.০০	
৭৯০	কুড়িগ্রাম	১২৬.২৩		কুড়িগ্রাম জেলার রাজারহাট উপজেলাধীন বিদ্যানন্দ ইউনিয়ন ভূমি অফিসের ইউনিয়ন ভূমি উপ- সহকারী কর্মকর্তা জনাব মো: আলমশীর হোসেন আকন্দ কর্তৃক সরকারের রাজস্ব ক্ষতি সংক্রান্ত বিশেষ প্রতিবেদন।	অফিস স্মারক নম্বর- ৩১.০৫.০০০০.৭৯২.০১.১২৬.২৩- ৯০৩ প্রেরণের তারিখ- ০৮-১২- ২০২৪খ্রিঃ জেলা প্রশাসক, কুড়িগ্রাম বরাবর পত্র দেয়া হয়েছে।		৩৪,৩৫৬/-	
৭৯১	কুড়িগ্রাম	০১২৬.২৩		কুড়িগ্রাম জেলার রাজারহাট উপজেলাধীন সেটেলম্যান (ভারঃ) পেশকার জনাব শেখ মো: শামছ কিবিয়া কর্তৃক চালান জালিয়াতির মাধ্যমে আত্মসাৎ সম্পর্কিত বিশেষ প্রতিবেদন।	অফিস স্মারক নম্বর- ৩১.০৫.০০০০.০০০.৭৯২.০১.০১২ ৬.২৩-৪৪২ প্রেরণের তারিখ- ১৬-০৬- ২০২৫খ্রিঃ জেলা প্রশাসক, কুড়িগ্রাম বরাবর পত্র দেয়া হয়েছে।	৪৬,৫০০/-		
৭৯২			১২/০৮/২০২৪ হতে ১৩/০৮/২০২৪	নাগেশ্বরী উপজেলা ভিপি নির্বাহী শাখার ২০২৩-২০২৪ ইং সনের হিসাব নিরীক্ষা	৩১.০৫.৪৯০০.৮৫৫.০১.০০৫.২৪-৬২ তাং- ১৯/০৮/২০২৪	---	---	
৭৯৩		উলিপুর	১৪/০৮/২০২৪ হতে ১৭/০৯/২০২৪	উলিপুর উপজেলা ভূমি অফিস এবং উক্ত উপজেলাধীন ইউনিয়ন ভূমি অফিস সমূহের ২০২৩-২০২৪ অর্থ বছরের হিসাব নিরীক্ষা	৩১.০৫.৪৯০০.৮৫৫.০১.০০৫.২৪-৬৮ তাং- ২৬/০৯/২০২৪	-	৬৪,১৮৯.০০	
৭৯৪		কুড়িগ্রাম	১৮/০৯/২০২৪ হতে ২৫/০৯/২০২৪	জেলা প্রশাসকের কার্যালয় এর এস, এ শাখার ২০২৩-২০২৪ ইং সনের হিসাব নিরীক্ষা	৩১.০৫.৪৯০০.৮৫৫.০১.০০৫.২৩-৬৯ তাং- ২৬/০৯/২০২৪	-	১,০০,৫০০.০০	
৭৯৫	গাইবান্ধা	গাইবান্ধা সদর	০৪/০৭/২০২৪ হতে ১২/০৮/২০২৪	গাইবান্ধা সদর উপজেলা ভূমি অফিস এবং উক্ত উপজেলাধীন ইউনিয়ন ভূমি অফিস সমূহের ২০২৩-২০২৪ অর্থ বছরের হিসাব নিরীক্ষা	৩১.০৫.৩২০০.৮৫৬.০১.০০২.১৫-৫৭ তাং- ১০/০৯/২০২৪	---	---	
৭৯৬			১৩/০৮/২০২৪ হতে ১৫/০৮/২০২৪	গাইবান্ধা সদর উপজেলা ভিপি নির্বাহী শাখার ২০২৩-২০২৪ ইং সনের হিসাব নিরীক্ষা	৩১.০৫.৩২০০.৮৫৬.০১.০০২.১৫-৫৮ তাং- ১০/০৯/২০২৪	৫,৪৭০.০০	---	

ক্রঃ	জেলা/অডিট পার্টির নাম	উপজেলার নাম	নিরীক্ষার সময়	রিপোর্টের শিরোনাম	রিপোর্ট দাখিলের স্মারক ও তারিখ	জড়িত টাকার পরিমাণ		সীজমান অনাদায়
						তহবুফ	রাজস্ব ক্ষতি	
৭৯৭			১৮/০৮/২০২৪ হতে ১৯/০৮/২০২৪	গাইবান্ধা সদর উপজেলা সহকারী স্টেটসমেন্ট অফিসের ২০২৩-২০২৪ ইং সনের হিসাব নিরীক্ষা	---	---	---	
৭৯৮		গাইবান্ধা	১৯/০৯/২০২৪ হতে ২৫/০৯/২০২৪	জেলা প্রশাসকের কার্যালয় এর এল, এ শাখার ২০২৩-২০২৪ ইং সনের হিসাব নিরীক্ষা	৩১.০৫.৩২০০.৮৫৬.০১.০০২.১৫-৬২ তাং- ২৫/০৯/২০২৪	---	---	
৭৯৯	লালমনিরহাট	পাটগ্রাম	০৪/০৭/২০২৪ হতে ১০/০৯/২০২৪	পাটগ্রাম উপজেলা ভূমি অফিস এবং উক্ত উপজেলাধীন ইউনিয়ন ভূমি অফিস সমূহের ২০২৩-২০২৪ অর্থ বছরের হিসাব নিরীক্ষা	৩১.০৫.৫২০২.৮৫৮.০১.০১২.১৫-৫০ তাং- ১৯/০৯/২০২৪	---	---	
৮০০			১১/০৭/২০২৪ হতে ১২/০৯/২০২৪	পাটগ্রাম উপজেলা ভিপি নির্বাহী শাখার ২০২৩-২০২৪ ইং সনের হিসাব নিরীক্ষা	৩১.০৫.৫২০২.৮৫৮.০১.০১২.১৫-৫১ তাং- ১৯/০৯/২০২৪	---	---	
৮০১			১৫/০৭/২০২৪ হতে ১৭/০৯/২০২৪	পাটগ্রাম উপজেলা সহকারী স্টেটসমেন্ট অফিসের ২০২৩-২০২৪ ইং সনের হিসাব নিরীক্ষা	---	---	---	
৮০২		লালমনিরহা ট	১৮/০৯/২০২৪ হতে ২৫/০৯/২০২৪	জেলা প্রশাসকের কার্যালয় এর এস, এ শাখার ২০২৩-২০২৪ ইং সনের হিসাব নিরীক্ষা	৩১.০৫.৫২০২.৮৫৮.০১.০১২.১৫-৫৫ তাং- ২৫/০৯/২০২৪	---	---	
৮০৩	রংপুর	মিঠাপুকুর	০৪/০৯/২০২৪ হতে ০৮/১০/২০২৪ পর্যন্ত	মিঠাপুকুর উপজেলা ভূমি অফিস এবং উক্ত উপজেলাধীন ইউনিয়ন ভূমি অফিস সমূহের ২০২৩-২০২৪ অর্থ বছরের হিসাব নিরীক্ষা	৩১.০৫.৮৫৫৮.৮৪৫.০১.০৩৪.২৪-০৯৬, তাং- ১৭/১০/২০২৪	৩,০০০.০০	-	
৮০৪			০৯/১০/২০২৪ হতে ১০/১০/২০২৪ পর্যন্ত	মিঠাপুকুর উপজেলা ভিপি নির্বাহী শাখার ২০২৩-২০২৪ অর্থ বছরের হিসাব নিরীক্ষা	৩১.০৫.৮৫৫৮.৮৪৫.০৩.০৩৫.২৪-০৯৭, তাং- ১৭/১০/২০২৪	-	-	
৮০৫		পীরগঞ্জ	১৪/১০/২০২৪ হতে ৩১/১০/২০২৪ পর্যন্ত	পীরগঞ্জ উপজেলা ভূমি অফিস এবং উক্ত উপজেলাধীন ইউনিয়ন ভূমি অফিস সমূহের ২০২৩-২০২৪ অর্থ বছরের হিসাব নিরীক্ষা	৩১.০৫.৮৫৭৬.৮৪৫.০১.০৩০.২৪-১০৭, তাং- ১১/১১/২০২৪	-	১৪,৯০০.০০	
৮০৬			০৬/১১/২০২৪ হতে ০৭/১১/২০২৪ পর্যন্ত	পীরগঞ্জ উপজেলা ভিপি নির্বাহী শাখার ২০২৩-২০২৪ অর্থ বছরের হিসাব নিরীক্ষা	৩১.০৫.৮৫৭৬.৮৪৫.০৩.০৩১.২৪-১০৮, তাং- ১১/১১/২০২৪	-	-	
৮০৭		বদরগঞ্জ	১০/১১/২০২৪ হতে ২৮/১১/২০২৪ পর্যন্ত	বদরগঞ্জ উপজেলা ভূমি অফিস এবং উক্ত উপজেলাধীন ইউনিয়ন ভূমি অফিস সমূহের ২০২৩-২০২৪ অর্থ বছরের হিসাব নিরীক্ষা	৩১.০৫.৮৫০৩.৮৪৫.০১.০৩২.২৪-১১৯, তাং- ০৮/১২/২০২৪	-	১,৪৪৮.০০	

ক্রঃ	জেলা/অডিট পাটির নাম	উপজেলার নাম	নিরীক্ষার সময়	রিপোর্টের শিরোনাম	রিপোর্ট দাখিলের স্মারক ও তারিখ	জড়িত টাকার পরিমাণ		সীজমান অনাদায়
						তহবুফ	রাজস্ব ক্ষতি	
৮০৮			০৪/১২/২০২৪ হতে ০৫/১২/২০২৪ পর্যন্ত	বদরগঞ্জ উপজেলা ভিপি নির্বাহী শাখার ২০২৩-২০২৪ অর্থ বছরের হিসাব নিরীক্ষা	৩১.০৫.৮৫০৩.৮৪৫.৫৩.০৩৩.২৪-১২০, তাং- ০৮/১২/২০২৪	-	-	
৮০৯		রংপুর জোনাল সেটেলমেন্ট অফিস	১৮/১২/২০২৪ হতে ২৪/১২/২০২৪ পর্যন্ত	রংপুর জোনাল সেটেলমেন্ট অফিসের ২০২৩-২০২৪ অর্থ বছরের হিসাব নিরীক্ষা	৩১.০৫.৮৫০০.৮৪৫.০১.০২৩.২৪-১২৮, তাং- ২৬/১২/২০২৪	৫২০.০০	৪০.০০	
৮১০	দিনাজপুর	বোচাগঞ্জ	০৬/১০/২০২৪ হতে ১৫/১০/২০২৪ পর্যন্ত	বোচাগঞ্জ উপজেলা ভূমি অফিস এবং উক্ত উপজেলাধীন ইউনিয়ন ভূমি অফিস সমূহের ২০২৩-২০২৪ অর্থ বছরের হিসাব নিরীক্ষা	৩১.০৫.২৭২১.৮৫৯.০১. ০০৭.২৪-১৮৮, তাং- ২৪/১০/২০২৪	-	২৫,১৬৬.০০	
৮১১			১৬/১০/২০২৪ হতে ১৭/১০/২০২৪ পর্যন্ত	বোচাগঞ্জ উপজেলা ভিপি নির্বাহী শাখার ২০২৩-২০২৪ অর্থ বছরের হিসাব নিরীক্ষা	৩১.০৫.২৭২১.৮৫৯.৫৩.০০৯.২৪-১৮৭, তাং- ২৪/১০/২০২৪	-	-	
৮১২		বীরগঞ্জ	২০/১০/২০২৪ হতে ১২/১১/২০২৪ পর্যন্ত	বীরগঞ্জ উপজেলা ভূমি অফিস এবং উক্ত উপজেলাধীন ইউনিয়ন ভূমি অফিস সমূহের ২০২৩-২০২৪ অর্থ বছরের হিসাব নিরীক্ষা	৩১.০৫.২৭১২.৮৫৯.০১. ০০৮.২৪-২২১, তাং- ১৫/১২/২০২৪	-	৩,৩৩,৭৭১.০০	
৮১৩			১৩/১০/২০২৪ হতে ১৪/১১/২০২৪ পর্যন্ত	বীরগঞ্জ উপজেলা ভিপি নির্বাহী শাখার ২০২৩-২০২৪ অর্থ বছরের হিসাব নিরীক্ষা	৩১.০৫.২৭১২.৮৫৯.৫৩. ০০৯.২৪-২২২, তাং- ১৫/১২/২০২৪	-	-	
৮১৪		ফুলবাড়ী	১৭/১১/২০২৪ হতে ০৮/১২/২০২৪ পর্যন্ত	ফুলবাড়ী উপজেলা ভূমি অফিস এবং উক্ত উপজেলাধীন ইউনিয়ন ভূমি অফিস সমূহের ২০২৩-২০২৪ অর্থ বছরের হিসাব নিরীক্ষা	৩১.০৫.২৭৩৮.৮৫৯.০১. ০০৮.২৩-২২৭, তাং- ২৪/১২/২০২৪	-	৮,১২৪.০০	
৮১৫			০৯/১২/২০২৪ হতে ১০/১২/২০২৪ পর্যন্ত	ফুলবাড়ী উপজেলা ভিপি নির্বাহী শাখার ২০২৩-২০২৪ অর্থ বছরের হিসাব নিরীক্ষা	৩১.০৫.২৭৩৮.৮৫৯.৫৩. ০০৯.২৪-২২৮, তাং- ২৪/১২/২০২৪	-	-	
৮১৬		দিনাজপুর জেলা ভিপি শাখা	১৮/১২/২০২৪ হতে ২৪/১২/২০২৪ পর্যন্ত	দিনাজপুর জেলার জেলা প্রশাসকের কার্যালয়ের ভিপি শাখার ২০২৩-২০২৪ অর্থ বছরের হিসাব নিরীক্ষা	৩১.০৫.২৭০০.৮৫৯.৫৩. ০০৯.২৪-২৩০, তাং- ২৬/১২/২০২৪	-	-	
৮১৭	নীলফামারী	ডোমার	০৬/১০/২০২৪ হতে ২১/১০/২০২৪ পর্যন্ত	ডোমার উপজেলা ভূমি অফিস এবং উক্ত উপজেলাধীন ইউনিয়ন ভূমি অফিস সমূহের ২০২৩-২০২৪ অর্থ বছরের হিসাব নিরীক্ষা	৩১.০৫.৭৩১৫.৮৫৭.০১.০১২.২৪-১৬৭, তাং- ২৪/১০/২০২৪	-	১০,৩৭২.০০	
৮১৮			২২/১০/২০২৪ হতে ২৩/১০/২০২৪ পর্যন্ত	ডোমার উপজেলা ভিপি নির্বাহী শাখার ২০২৩-২০২৪ অর্থ বছরের হিসাব নিরীক্ষা	৩১.০৫.৭৩১৫.৮৫৭.৫৩.০১২.২৪-১৬৮, তাং- ২৪/১০/২০২৪	-	-	

ক্রঃ	জেলা/অডিট পার্টির নাম	উপজেলার নাম	নিরীক্ষার সময়	রিপোর্টের শিরোনাম	রিপোর্ট দাখিলের স্মারক ও তারিখ	জড়িত টাকার পরিমাণ		সীজমান অনাদায়
						তহবুফ	রাজস্ব ক্ষতি	
৮১৯		ডিমলা	২৪/১০/২০২৪ হতে ১৪/১১/২০২৪ পর্যন্ত	ডিমলা উপজেলা ভূমি অফিস এবং উক্ত উপজেলাধীন ইউনিয়ন ভূমি অফিস সমূহের ২০২৩-২০২৪ অর্থ বছরের হিসাব নিরীক্ষা	৩১.০৫.৭৩১২.৮৫৭.০১.০১২.২৪-২০৫, তাং- ১৮/১২/২০২৪	-	৮৫,৫১৫.০০	
৮২০			১৭/১১/২০২৪ হতে ১৮/১১/২০২৪ পর্যন্ত	ডিমলা উপজেলা ভিপি নির্বাহী শাখার ২০২৩-২০২৪ অর্থ বছরের হিসাব নিরীক্ষা	৩১.০৫.৭৩১২.৮৫৭.৫৩.০১২.২৪-২০৬, তাং- ১৮/১২/২০২৪	-	-	
৮২১		নীলফামারী জেলা ভিপি শাখা	১৭/১২/২০২৪ হতে ২৪/১২/২০২৪ পর্যন্ত	নীলফামারী জেলার জেলা প্রশাসকের কার্যালয়ের ভিপি শাখার ২০২৩-২০২৪ অর্থ বছরের হিসাব নিরীক্ষা	৩১.০৫.৭৩০০.৮৫৭.৫৩.০০৯.২৪-২০৮, তাং- ২৬/১২/২০২৪	-	-	
৮২২	ঠাকুরগাঁও	ঠাকুরগাঁও জেলা ভিপি শাখা	০৬/১০/২০২৪ হতে ০৮/১০/২০২৪ পর্যন্ত	ঠাকুরগাঁও জেলার জেলা প্রশাসকের কার্যালয়ের ভিপি শাখার ২০২৩-২০২৪ অর্থ বছরের হিসাব নিরীক্ষা	৩১.০৫.৯৪০০.৮৬০.৫৩.০১৬.২৩-৬৭, তাং- ১৭/১০/২০২৪	২৯৮.০০	-	
৮২৩		ঠাকুরগাঁও সদর উপজেলা ভিপি নির্বাহী শাখা	০৯/১০/২০২৪ হতে ১০/১০/২০২৪ পর্যন্ত	ঠাকুরগাঁও সদর উপজেলা ভিপি নির্বাহী শাখার ২০২৩-২০২৪ অর্থ বছরের হিসাব নিরীক্ষা	৩১.০৫.৯৪০০.৮৬০.৫৩.০১৬.২৪-৬৬, তাং- ১৪/১০/২০২৪	-	-	
৮২৪		পীরগঞ্জ	২৭/১০/২০২৪ হতে ২৬/১১/২০২৪ পর্যন্ত	পীরগঞ্জ উপজেলা ভূমি অফিস এবং উক্ত উপজেলাধীন ইউনিয়ন ভূমি অফিস সমূহের ২০২৩-২০২৪ অর্থ বছরের হিসাব নিরীক্ষা	৩১.০৫.৯৪০০.৮৬০.০১.০২৪.২৪-৮২, তাং- ১৫/১২/২০২৪	-	-	
৮২৫			২৭/১১/২০২৪ হতে ২৮/১১/২০২৪ পর্যন্ত	পীরগঞ্জ উপজেলা ভিপি নির্বাহী শাখার ২০২৩-২০২৪ অর্থ বছরের হিসাব নিরীক্ষা	৩১.০৫.৯৪০০.৮৬০.৫৩.০১৬.২৪-৮১, তাং- ১৫/১২/২০২৪	-	-	
৮২৬	ঠাকুরগাঁও	হরিপুর	০৪/১২/২০২৪ হতে ২২/১২/২০২৪ পর্যন্ত	হরিপুর উপজেলা ভূমি অফিস এবং উক্ত উপজেলাধীন ইউনিয়ন ভূমি অফিস সমূহের ২০২৩-২০২৪ অর্থ বছরের হিসাব নিরীক্ষা	৩১.০৫.৯৪০০.৮৬০.০০১.২৪.২৪-৮৩, তাং- ২৬/১২/২০২৪	-	-	
৮২৭			২৩/১২/২০২৪ হতে ২৪/১২/২০২৪ পর্যন্ত	হরিপুর উপজেলা ভিপি নির্বাহী শাখার ২০২৩-২০২৪ অর্থ বছরের হিসাব নিরীক্ষা	৩১.০৫.৯৪০০.৮৬০.০৫৩.০১৬.২৪-৮৪, তাং- ২৬/১২/২০২৪	-	-	
৮২৮	পঞ্চগড়	আটোয়ারী	১৪/১০/২০২৪ হতে ১৬/১০/২০২৪ পর্যন্ত	আটোয়ারী উপজেলা ভূমি অফিসের ২০২৩-২০২৪ অর্থ বছরের হিসাব নিরীক্ষা	৩১.০৫.৭৭০০.৮৬১.০১. ২৪.২৪-৪৯, তাং- ২৩/১০/২০২৪	-	-	
৮২৯			১৭/১০/২০২৪ হতে ২০/১০/২০২৪ পর্যন্ত	আটোয়ারী উপজেলা ভিপি নির্বাহী শাখার ২০২৩-২০২৪ অর্থ বছরের হিসাব নিরীক্ষা	৩১.০৫.৭৭০০.৮৬১.৫৩.০১৬.২৪-৫০, তাং- ২৩/১০/২০২৪	-	-	

ক্রঃ	জেলা/অডিট পার্টির নাম	উপজেলার নাম	নিরীক্ষার সময়	রিপোর্টের শিরোনাম	রিপোর্ট দাখিলের স্মারক ও তারিখ	জড়িত টাকার পরিমাণ		সীজমান অনাদায়
						তহবুফ	রাজস্ব ক্ষতি	
৮৩০		তেঁতুলিয়া	২১/১০/২০২৪ হতে ১৭/১১/২০২৪ পর্যন্ত	তেঁতুলিয়া উপজেলা ভূমি অফিস এবং উক্ত উপজেলাধীন ইউনিয়ন ভূমি অফিস সমূহের ২০২৩-২০২৪ অর্থ বছরের হিসাব নিরীক্ষা	৩১.০৫.৭৭০০.৮৬১.০১. ২৪.২৪-৫৬, তাং- ২৫/১১/২০২৪	-	-	
৮৩১			১৮/১০/২০২৪ হতে ১৯/১১/২০২৪ পর্যন্ত	তেঁতুলিয়া উপজেলা ভিপি নির্বাহী শাখার ২০২৩-২০২৪ অর্থ বছরের হিসাব নিরীক্ষা	৩১.০৫.৭৭০০.৮৬১.৫৩.০১৬.২৪-৫৭, তাং- ২৫/১১/২০২৪	-	-	
৮৩২	কুড়িগ্রাম	উলিপুর	০৬/১০/২০২৪ হতে ০৭/১০/২০২৪ পর্যন্ত	উলিপুর উপজেলা ভিপি নির্বাহী শাখার ২০২৩-২০২৪ অর্থ বছরের হিসাব নিরীক্ষা	৩১.০৫.৪৯০০.৮৫৫.০১.০০৫.২৪-৭২, তাং- ১৫/১০/২০২৪	-	-	
৮৩৩		ভুরুজামারী	০৮/১০/২০২৪ হতে ২৭/১০/২০২৪ পর্যন্ত	ভুরুজামারী উপজেলা ভূমি অফিস এবং উক্ত উপজেলাধীন ইউনিয়ন ভূমি অফিস সমূহের ২০২৩-২০২৪ অর্থ বছরের হিসাব নিরীক্ষা	৩১.০৫.৭৭০০.৮৬১.০১. ০০৫.২৪-৭৮, তাং- ৩০/১০/২০২৪	-	১৩,১১,২১২.০০	
৮৩৪			২৮/১০/২০২৪ হতে ২৯/১০/২০২৪ পর্যন্ত	ভুরুজামারী উপজেলা ভিপি নির্বাহী শাখার ২০২৩-২০২৪ অর্থ বছরের হিসাব নিরীক্ষা	৩১.০৫.৪৯০০.৮৫৫.০১.০০৫.২৪-৭৯, তাং- ৩০/১০/২০২৪	-	-	
৮৩৫		রাজারহাট	৩০/১০/২০২৪ হতে ১৮/১১/২০২৪ পর্যন্ত	রাজারহাট উপজেলা ভূমি অফিস এবং উক্ত উপজেলাধীন ইউনিয়ন ভূমি অফিস সমূহের ২০২৩-২০২৪ অর্থ বছরের হিসাব নিরীক্ষা	৩১.০৫.৪৯০০.৮৫৫.০১.০০৫.২৪-৯১, তাং- ২৮/১১/২০২৪	-	২,২৭,০৬৫.০০	
৮৩৬			১৯/১১/২০২৪ হতে ২০/১১/২০২৪ পর্যন্ত	রাজারহাট উপজেলা ভিপি নির্বাহী শাখার ২০২৩-২০২৪ অর্থ বছরের হিসাব নিরীক্ষা	৩১.০৫.৪৯০০.৮৫৫.০১.০০৫.২৪-৯২, তাং- ২৮/১১/২০২৪	-	-	
৮৩৭		চিলমারী	২১/১১/২০২৪ হতে ১৭/১২/২০২৪ পর্যন্ত	চিলমারী উপজেলা ভূমি অফিস এবং উক্ত উপজেলাধীন ইউনিয়ন ভূমি অফিস সমূহের ২০২৩-২০২৪ অর্থ বছরের হিসাব নিরীক্ষা	৩১.০৫.৪৯০০.৮৫৫.০১.০০৫.২৪-১০০, তাং- ২৬/১২/২০২৪	-	৬,৭৬৮.০০	
৮৩৮			১৮/১১/২০২৪ হতে ১৯/১২/২০২৪ পর্যন্ত	চিলমারী উপজেলা ভিপি নির্বাহী শাখার ২০২৩-২০২৪ অর্থ বছরের হিসাব নিরীক্ষা	৩১.০৫.৪৯০০.৮৫৫.০১.০০৫.২৪-১০১, তাং- ২৬/১২/২০২৪	-	-	
৮৩৯		কুড়িগ্রাম জেলা ভূমি অধিগ্রহণ শাখা	২২/১১/২০২৪ হতে ২৪/১২/২০২৪ পর্যন্ত	কুড়িগ্রাম জেলার ভূমি অধিগ্রহণ শাখার ২০২৩-২০২৪ অর্থ বছরের হিসাব নিরীক্ষা	৩১.০৫.৪৯০০.৮৫৫.০১.০০৫.২৩-১০২, তাং- ২৬/১২/২০২৪	-	১,২৬০.০০	
৮৪০	গাইবান্ধা	গোবিন্দগঞ্জ	০৬/১০/২০২৪ হতে ১৪/১০/২০২৪ পর্যন্ত	গোবিন্দগঞ্জ উপজেলা ভূমি অফিসের ২০২৩-২০২৪ অর্থ বছরের হিসাব নিরীক্ষা	৩১.০৫.৩২০০.৮৫৬.০১.০০২.২৪-৬৫, তাং- ২৪/১০/২০২৪	-	-	

ক্রঃ	জেলা/অডিট পাটির নাম	উপজেলার নাম	নিরীক্ষার সময়	রিপোর্টের শিরোনাম	রিপোর্ট দাখিলের স্মারক ও তারিখ	জড়িত টাকার পরিমাণ		সীজমান অনাদায়
						তহবুফ	রাজস্ব ক্ষতি	
৮৪১			১৫/১০/২০২৪ হতে ২০/১০/২০২৪ পর্যন্ত	গোবিন্দগঞ্জ উপজেলা ডিপি নির্বাহী শাখার ২০২৩-২০২৪ অর্থ বছরের হিসাব নিরীক্ষা	৩১.০৫.৩২৩০.৮৫৬.০১.০০২.২৪-৬৬, তাং- ২৪/১০/২০২৪	৫,২৮০.০০	-	
৮৪২		সুন্দরগঞ্জ	২১/১০/২০২৪ হতে ১০/১২/২০২৪ পর্যন্ত	সুন্দরগঞ্জ উপজেলা ভূমি অফিস এবং উক্ত উপজেলাধীন ইউনিয়ন ভূমি অফিস সমূহের ২০২৩-২০২৪ অর্থ বছরের হিসাব নিরীক্ষা	৩১.০৫.৩২৩০.৮৫৬.০১.০০৪.২৪-৭৫, তাং- ১৯/১২/২০২৪	-	-	
৮৪৩			১১/১২/২০২৪ হতে ১৫/১২/২০২৪ পর্যন্ত	সুন্দরগঞ্জ উপজেলা ডিপি নির্বাহী শাখার ২০২৩-২০২৪ অর্থ বছরের হিসাব নিরীক্ষা	৩১.০৫.৩২৩০.৮৫৬.০১.০০৪.২৪-৭৬, তাং- ১৯/১২/২০২৪	-	-	
৮৪৪		জেলা প্রশাসকের এস,এ শাখা	১৭/১২/২০২৪ হতে ২৪/১২/২০২৪ পর্যন্ত	গাইবান্ধা জেলার জেলা প্রশাসকের কার্যালয়ের এস,এ শাখার ২০২৩-২০২৪ অর্থ বছরের হিসাব নিরীক্ষা	৩১.০৫.৩২৩০.৮৫৬.০১.০০৪.২৪-৭৮, তাং- ২৬/১২/২০২৪	-	-	
৮৪৫	লালমনিরহাট	হাতিবান্ধা	০৬/১০/২০২৪ হতে ১২/১২/২০২৪ পর্যন্ত	হাতিবান্ধা উপজেলা ভূমি অফিস এবং উক্ত উপজেলাধীন ইউনিয়ন ভূমি অফিস সমূহের ২০২৩-২০২৪ অর্থ বছরের হিসাব নিরীক্ষা	৩১.০৫.৫২০২.৮৫৮.০১.০১২.১৫-৭০, তাং- ২২/১২/২০২৪	-	-	
৮৪৬			১৫/১০/২০২৪ হতে ১৭/১২/২০২৪ পর্যন্ত	হাতিবান্ধা উপজেলা ডিপি নির্বাহী শাখার ২০২৩-২০২৪ অর্থ বছরের হিসাব নিরীক্ষা	৩১.০৫.৫২০২.৮৫৮.০১.০১২.১৫-৭১, তাং- ২২/১২/২০২৪	-	-	
৮৪৭		লালমনিরহাট জেলা ডিপি শাখা	১৮/১২/২০২৪ হতে ২৪/১২/২০২৪ পর্যন্ত	লালমনিরহাট জেলার জেলা প্রশাসকের কার্যালয়ের ডিপি শাখার ২০২৩-২০২৪ অর্থ বছরের হিসাব নিরীক্ষা	৩১.০৫.৫২০২.৮৫৮.০১.০১২.১৫-৭৩, তাং- ২৪/১২/২০২৪	-	-	
৮৪৮	ঠাকুরগাঁও	বালিয়াডাঙ্গী	১৬/০৩/২৫ হইতে ১৫/০৫/২৫	ঠাকুরগাঁও জেলার বালিয়াডাঙ্গী উপজেলাধীন ইউনিয়ন ভূমি অফিসসমূহ ও উপজেলা ভূমি অফিসের ২০২৩-২৪ সনের হিসাব নিরীক্ষণ প্রতিবেদন	৩১.০৫.৯৪০০.৮৬০.০০১.২৪.২৪- ৩০তারিখ: ১৭/০৫/২৫	---	---	
৮৪৯			১৭/০৫/২৫ হইতে ১৮/০৫/২৫	ঠাকুরগাঁও জেলার বালিয়াডাঙ্গী উপজেলা ডি পি শাখার ২০২৩-২৪ সনের হিসাব নিরীক্ষণ প্রতিবেদন	৩১.০৫.৯৪০০.৮৬০.৫৩.০১৬.২৫- ৩১তারিখ: ১৯/০৫/২৫	---	---	
৮৫০			১৯/০৫/২৫ হইতে ২৪/০৫/২৫	ঠাকুরগাঁও জেলার সদর, গীরগঞ্জ, রাণীশংকৈল, হরিপুর, বালিয়াডাঙ্গী সহকারী স্টেটলমেন্ট অফিস সমূহের ২০২৩-২৪ সনের হিসাব নিরীক্ষণ প্রতিবেদন	৩১.০৫.৯৪০০.৮৬০.০১.০০১..২৫- ৩৮তারিখ:২৯/০৫/২৫	---	---	
৮৫১			১৮/০৬/২৫ হইতে ২২/০৬/২৫	ঠাকুরগাঁও জেলা প্রশাসকের কার্যালয় ভূমি অধিগ্রহণ শাখার ২০২৩-২৪ সনের নিরীক্ষণ প্রতিবেদন	৩১.০৫.৯৪০০.৮৬০.৫৩.০১.১৬.২ ৩-৪০ তারিখ:২৩/০৬/২৫	---	---	

ক্রঃ	জেলা/অডিট পাটির নাম	উপজেলার নাম	নিরীক্ষার সময়	রিপোর্টের শিরোনাম	রিপোর্ট দাখিলের স্মারক ও তারিখ	জড়িত টাকার পরিমাণ		সীজমান অনাদায়
						তহবুফ	রাজস্ব ক্ষতি	
৮৫২		ঠাকুরগাঁও	২৩/০৬/২৫ হইতে ২৫/০৬/২৫	ঠাকুরগাঁও জেলা প্রশাসকের কার্যালয় রাজস্ব শাখার ২০২৩-২৪ সনের হিসাব নিরীক্ষণ প্রতিবেদন	৩১.০৫.৯৪০০.৮৬০.৫৩.০১৬.২৫- ৪৪ তারিখ: ২৯/০৬/২৫	---	---	
৮৫৩	পঞ্চগড়	সদর	১৬/০২/২৫ হইতে ২৭/০৪/২৫	পঞ্চগড় জেলার সদর উপজেলাধীন ইউনিয়ন ভূমি অফিস ও উপজেলা ভূমি অফিস সমূহের ২০২৩-২৪ সনের হিসাব নিরীক্ষণ প্রতিবেদন	৩১.০৫.৭৭০০.৮৬১.০০১.২৪.২৫- ২১ তারিখ: ২৭/০৪/২৫	---	---	
৮৫৪			২৮/০৪/২৫ হইতে ২৯/০৪/২৫	পঞ্চগড় জেলার সদর উপজেলা ভি পি হিসাবের ২০২৩-২৪ সনের হিসাব নিরীক্ষণ প্রতিবেদন	৩১.০৫.৭৭০০.৮৬১.৫৩.০১৬.২৫- ২২ তারিখ: ৩০/০৪/২৫	---	---	
৮৫৫			৩০/০৪/২৫ হইতে ২৮/০৫/২৫	পঞ্চগড় জেলার সদর দেবীগঞ্জ, তেতুলিয়া আটোয়ারী সহকারী সেটেলমেন্ট অফিস সমূহের ২০২৩-২৪ সনের হিসাব নিরীক্ষণ প্রতিবেদন	৩১.০৫.৭৭০০.৮৬১.০১.০০১.২৫- ২৭ তারিখ: ২৯/০৫/২৫	---	---	
৮৫৬			২৯/০৫/২৫ হইতে ১৭/০৬/২৫	পঞ্চগড় জেলার প্রশাসকের কার্যালয় রাজস্ব শাখার ২০২৩-২৪ সনের হিসাব নিরীক্ষা প্রতিবেদন	৩১.০৫.৭৭০০.৮৬১.০০১.২৪.২৫- ৩৩ তারিখ: ৩০/০৬/২৫	---	---	
৮৫৭	কুড়িগ্রাম	ফুলবাড়ী	১৯/০২/২৫ হইতে ১৩/০৪/২৫	কুড়িগ্রাম জেলার ফুলবাড়ী উপজেলাধীন ইউনিয়ন ভূমি অফিস সমূহ এবং উপজেলা ভূমি অফিসের ২০২৩-২৪ সনের হিসাব নিরীক্ষা প্রতিবেদন	৩১.০৫.৪৯০০.৮৫৫.০১.০০৫.২৫- ২৬ তারিখ: ২৭/০৪/২৫	---	৯৭৩৮/১৮	
৮৫৮			১৫/০৪/২৫ হইতে ১৬/০৪/২৫	কুড়িগ্রাম জেলার ফুলবাড়ী উপজেলা অর্পিত সম্পত্তি শাখার ২০২৩-২৪ সনের হিসাব নিরীক্ষা প্রতিবেদন	৩১.০৫.৪৯০০.৮৫৫.০১.০০৫.২৫- ২৭ তারিখ: ২৭/০৪/২৫	---	---	
৮৫৯		চর রাজিবপুর	১৭/০৪/২৫ হইতে ৩০/০৪/২৫	কুড়িগ্রাম জেলার চর রাজিবপুর উপজেলাধীন ইউনিয়ন ভূমি অফিস সমূহ এবং উপজেলা ভূমি অফিসের ২০২৩-২৪ সনের হিসাব নিরীক্ষা প্রতিবেদন	৩১.০৫.৪৯০০.৮৫৫.০১.০০৫.২৫.- ৩৭ তারিখ: ২১/০৫/২৫	---	২১৮৪/-	
৮৬০		সদর	০৭/০৫/২৫ হইতে ২০/০৫/২৫	কুড়িগ্রাম জেলার সদর উপজেলাধীন ইউনিয়ন ভূমি অফিস সমূহ এবং উপজেলা ভূমি অফিসের ২০২৩-২৪ সনের হিসাব নিরীক্ষা প্রতিবেদন	৩১.০৫.৪৯০০.৮৫৫.০১.০০৫.২৫.- ৩৯ তারিখ: ২৫/০৫/২৫	---	৮৯০/-	
৮৬১			২১/০৫/২৫	কুড়িগ্রাম জেলার সদর উপজেলা ভি পি সম্পত্তি শাখার ২০২৩- ২৪ সনের হিসাব নিরীক্ষা প্রতিবেদন	৩১.০৫.৪৯০০.৮৫৫.০১.০০৫.২৫.- ৪০ তারিখ: ২৫/০৫/২৫	---	---	
৮৬২		কুড়িগ্রাম	--	কুড়িগ্রাম জেলার রাজারহাট উপজেলা সেটেলমেন্ট অফিসের পেশকার জনাব শেখ মোঃ শাসছ কিবরিয়া কর্তৃক ২০২৩-২৪ অর্থ বছরে চালান জালিয়াতির মাধ্যমে আত্মসাত সম্পর্কে বিশেষ প্রতিবেদন	৩১.০৫.৪৯০০.৮৫৫.০১.০০৫.২৫.- ৪৪ তারিখ: ২৭/০৫/২৫	৪৬৫০০/-	---	

ক্রঃ	জেলা/অডিট পার্টির নাম	উপজেলার নাম	নিরীক্ষার সময়	রিপোর্টের শিরোনাম	রিপোর্ট দাখিলের স্মারক ও তারিখ	জড়িত টাকার পরিমাণ		সীজমান অনাদায়
						তহবুফ	রাজস্ব ক্ষতি	
৮৬৩		কুড়িগ্রাম	২২/০৫/২৫ হইতে ১৫/০৬/২৫	কুড়িগ্রাম জেলার উপজেলা সেটেলমেন্ট অফিস সমূহের ২০২৩-২৪ সনের হিসাব নিরীক্ষা প্রতিবেদন	৩১.০৫.৪৯০০.৮৫৫.০১.০০৫.২৫.- ৪৫তারিখ:১৬/০৬/২৫	৪৬৯০০/-	১০০০/-	
৮৬৪	লালমনিরহাট	আদিতমারী	১৯/০৩/২৫ হইতে ১৭/০৪/২৫	লালমনিরহাট জেলার আদিতমার উপজেলা ভূমি অফিস এবং উক্ত উপজেলাধীন ইউনিয়ন ভূমি অফিস সমূহের ২০২৩-২৪ সনের নিরীক্ষণ প্রতিবেদন	৩১.০৫.৫২০২.৮৫৮. ৫৩.০১২.২৫-১৫ তারিখ:৩০/০৪/২৫	---	৬৭০/-	
৮৬৫			২০/০৪/২৫	লালমনিরহাট জেলার আদিতমারী উপজেলা ভি পি নির্বাহী শাখার ২০২৩-২৪ ইং সনের নিরীক্ষা প্রতিবেদন	৩১.০৫.৫২০২.৮৫৮. ৫৩.০১২.২৫-১৭ তারিখ:৩০/০৪/২৫	---	---	
৮৬৬		সদর	২১/০৪/২৫ হইতে ১৩/০৫/২৫	লালমনিরহাট জেলার সদর উপজেলা ভূমি অফিস এবং ইউনিয়ন ভূমি অফিস সমূহের ২০২৩-২৪ সনের নিরীক্ষণ প্রতিবেদন	৩১.০৫.৫২০২.৮৫. ৫৩.০১২.২৫.-১৮ তারিখ:১৩/০৫/২৫	---	৫১০/-	
৮৬৭			১২/০৫/২৫ হইতে ১৩/০৫/২৫	লালমনিরহাট জেলার সদর উপজেলা ভি পি নির্বাহী শাখার ২০২৩-২৪ অর্থ বছরের হিসাব নিরীক্ষা প্রতিবেদন	৩১.০৫.৫২০২.৮৫. ৫৩.০১২.২৫-১৯ তারিখ:১৩/০৫/২৫	---	---	
৮৬৮			১৫/০৯/২৫ হইতে ১৭/০৯/২৫ ১২/০৩/২৫ হইতে ১৮/০৩/২৫ ১৭/০৫/২৫ হইতে ২০/০৫/২৫	লালমনিরহাট জেলার উপজেলা সেটেলমেন্ট সমূহের ২০২৩- ২৪ সনের হিসাব নিরীক্ষা প্রতিবেদন	৩১.০৫.৫২০০.৮৫৮. ০১.০০৫.২৫-৩২ তারিখ:২৬/০৫/২৫	---	২১০/-	
৮৬৯	গাইবান্ধা	সাঘাটা	১৬/০২/২৫ হইতে ১৩/০৪/২৫	গাইবান্ধা জেলার সাঘাটা উপজেলার ইউনিয়ন ভূমি অফিস সমূহ ও ভূমি অফিসের ২০২৩-২৪ অর্থ বছরের নিরীক্ষা প্রতিবেদন	৩১.০৫.৩২৩০.৮৫৬. ০১.০০৪.২৫-১৭ তারিখ:১৭/০৪/২৫	---	---	
৮৭০			১৫/০৪/২৫ হইতে ১৬/০৪/২৫	গাইবান্ধা জেলার সাঘাটা উপজেলা ভি পি শাখার ২০২৩-২৪ অর্থ বছরের নিরীক্ষা প্রতিবেদন	৩১.০৫.৩২৩০.৮৫৬. ০১.০০৪.২৫-১৮ তারিখ:১৭/০৪/২৫	---	---	
৮৭১		ফুলছড়ি	২৯/০৪/২৫ হইতে ১৪/০৫/২৫	গাইবান্ধা জেলার ফুলছড়ি উপজেলা ভূমি অফিস এবং ইউনিয়ন ভূমি অফিস সমূহের ২০২৩-২৪ অর্থ বছরের হিসাব নিরীক্ষা প্রতিবেদন	৩১.০৫.৩২০০.৮৫৬. ১৬.০০৩.২৫-৩২ তারিখ:১৮/০৫/২৫	---	২১০/-	

ক্রঃ	জেলা/অডিট পাটির নাম	উপজেলার নাম	নিরীক্ষার সময়	রিপোর্টের শিরোনাম	রিপোর্ট দাখিলের স্মারক ও তারিখ	জড়িত টাকার পরিমাণ		সীজমান অনাদায়
						তহবুফ	রাজস্ব ক্ষতি	
৮৭২			১৫/০৫/২৫ হইতে ১৭/০৫/২৫	গাইবান্ধা জেলার ফুলছড়ি উপজেলা ভি পি নির্বাহী শাখার ২০২৩-২৪ সনের হিসাব নিরীক্ষা প্রতিবেদন	৩১.০৫.৩২০০.৮৫৬. ১৬.০০৩.২৫-৩৩ তারিখ:১৮/০৫/২৫	---	---	
৮৭৩		সাদুল্লাপুর	১৮/০৫/২৫ হইতে ২৯/০৫/২৫	গাইবান্ধা জেলার সাদুল্লাপুর উপজেলা ভূমি অফিস এবং ইউনিয়ন ভূমি অফিসের ২০২৩-২৪ অর্থ বছরের হিসাব নিরীক্ষা প্রতিবেদন	৩১.০৫.৩২০০.৮৫৬. ১৬.০০৩.২৫.-৩৮ তারিখ:২৯/০৫/২৫	---	১৪৯৯০/-	
৮৭৪			০৪/০৬/২৫	সাদুল্লাপুর উপজেলা ভি পি শাখার ২০২৩-২৪ অর্থ বছরের নিরীক্ষা প্রতিবেদন	৩১.০৫.৩২০০.৮৫৬. ১৬.০০৩.২৫-৪৭ তারিখ:১৬/০৬/২৫	---	---	
৮৭৫		গাইবান্ধা	১৫/০৬/২৫ হইতে ২২/০৬/২৫	গাইবান্ধা জেলার সদর, সাদুল্লাপুর, সুন্দরগঞ্জ, গোবিন্দগঞ্জ, ফুলছড়ি, পলাশবাড়ী, সাঘাটা উপজেলা সহকারী সেটেলমেন্ট অফিস সমূহের ২০২৩-২৪ অর্থ বছরের হিসাব নিরীক্ষা প্রতিবেদন	৩১.০৫.৩২০০.৮৫৬. ১৬.০০৩.২৫-৪৯ তারিখ:২৩/০৬/২৫	---	২৪০/-	
৮৭৬			২৩/০৬/২৫ হইতে ২৫/০৬/২৫	গাইবান্ধা জেলা ভি পি নির্বাহী শাখার ২০২৩-২৪ সনের নিরীক্ষণ প্রতিবেদন	৩১.০৫.৩২০০.৮৫৬. ১৬.০০৩.২৫-৫০ তারিখ:২৬/০৬/২৫	---	---	
৮৭৭	নীলফামারী	কিশোরগঞ্জ	০৫/০৩/২৫ হইতে ১০/০৪/২৫	নীলফামারী জেলার কিশোরগঞ্জ উপজেলা ভূমি অফিস এবং উহার অধীনস্থ ইউনিয়ন ভূমি অফিস সমূহের ২০২৩-২৪ সনের নিরীক্ষণ প্রতিবেদন	৩১.০৫.৭৩০০.৮৫৭. ০১.০১২.২৫-২৫ তারিখ:২৪/০২/২৫	---	---	
৮৭৮		কিশোরগঞ্জ	১৩/০৪/২৫ হইতে ২১/০৪/২৫	নীলফামারী জেলার কিশোরগঞ্জ উপজেলা ভি পি দপ্তরের ২০২৩-২৪ সনের নিরীক্ষণ প্রতিবেদন	৩১.০৫.৭৩০০.৮৫৭. ৫৩.৪৫.০১২.২৫-১০৫ তারিখ:২৪/০৪/২৫	---	---	
৮৭৯		নীলফামারী	২২/০৪/২৫ হইতে ০৪/০৬/২৫	নীলফামারী জেলার কিশোরগঞ্জ, ডোমার, জলঢাকা, সৈয়দপুর, সদর সহকারী সেটেলমেন্ট অফিস সমূহের ২০২৩-২৪ সনের হিসাব নিরীক্ষা প্রতিবেদন	৩১.০৫.৭৩০০.৮৫৭. ০১.০০৫.২৫-১১৯ তারিখ:০৪/০৬/২৫	১১০০/-	---	
৮৮০	রংপুর	তারাগঞ্জ	০৫/০৩/২৫ হইতে ২৯/০৫/২৫	রংপুর জেলাধীন তারাগঞ্জ উপজেলা ভূমি অফিস এবং উক্ত উপজেলাধীন ইউনিয়ন ভূমি অফিস সমূহের ২০২৩-২৪ অর্থ বছরের হিসাব নিরীক্ষা প্রতিবেদন	৩১.০৫.৮৫৭৬.৮৪৫. ০১.০৩৬.২৫-৫২ তারিখ:২৯/০৫/২৫	---	৫০/-	
৮৮১			০৪/০৬/২৫ হইতে ১৫/০৬/২৫	রংপুর জেলার তারাগঞ্জ উপজেলা ভি পি নির্বাহী শাখার ২০২৩- ২৪ ইং সনের হিসাব নিরীক্ষা প্রতিবেদন	৩১.০৫.৮৫৭৬.৮৪৫. ০১.০৩৬.২৫-৫৩ তারিখ:১৬/০৬/২৫	---	---	
৮৮২		রংপুর	১৬/০৬/২৫ হইতে ১৮/০৬/২৫	রংপুর জেলা প্রশাসকের কার্যালয় ভূমি অধিগ্রহণ শাখার ২০২৩- ২৪ ইং সনের হিসাব নিরীক্ষা প্রতিবেদন হিসাব নিরীক্ষা	৩১.০৫.৮৫০০.৮৪৫. ৪৮.০২১.২৪.-৫৪ তারিখ:২২/০৬/২৫	---	৫৬২০/২৫	

ক্রঃ	জেলা/অডিট পাটির নাম	উপজেলার নাম	নিরীক্ষার সময়	রিপোর্টের শিরোনাম	রিপোর্ট দাখিলের স্মারক ও তারিখ	জড়িত টাকার পরিমাণ		সীজমান অনাদায়
						তহবুফ	রাজস্ব ক্ষতি	
৮৮৩			১৯/০৬/২৫ হইতে ২৩/০৬/২৫	রংপুর জেলা প্রশাসকের কার্যালয় এস,এ শাখার ২০২৩-২৪ অর্থ বছরের হিসাব নিরীক্ষা প্রতিবেদন	৩১.০৫.৮৫০০.৮৪৫. ০১.০২০.২৪.-৫৮ তারিখ:২৪/০৬/২৫	---	৭০/-	
৮৮৪			২৪/০৬/২৫ হইতে ২৫/০৬/২৫	রংপুর জেলা প্রশাসকের কার্যালয় ভি পি শাখার ২০২৩-২৪ ইং সনের হিসাব নিরীক্ষা প্রতিবেদন	৩১.০৫.৮৫০০.৮৪৫. ৫৩.০২২.২৪.-৫৯ তারিখ:২৬/০৬/২৫	---	---	
৮৮৫	দিনাজপুর	সদর	১২/০৩/২৫ হইতে ২২/০৪/২৫	দিনাজপুর জেলার সদর উপজেলা ভূমি অফিস এবং উহার অধীনস্থ ইউনিয়ন ভূমি অফিস সমূহের এবং উহার অধীনস্থ	৩১.০৫.২৭৬৪.৮৫৯. ০১.০০৮.২৫.-৬৭ তারিখ:২৭/০৪/২৫	---	৫৯২৪৫/-	
৮৮৬			২৩/০৪/২৫	দিনাজপুর জেলার সদর উপজেলা ভি পি দপ্তরের ২০২৩-২৪ সনের নিরীক্ষণ প্রতিবেদন	৩১.০৫.২৭৬৪.৮৫৯. ৫৩.০০৯.২৫.-৬৮ তারিখ:২৭/০৪/২৫	---	---	
৮৮৭		কাহারোল	২৪/০৪/২৫ হইতে ১২/০৫/২৫	দিনাজপুর জেলার কাহারোল উপজেলা ভূমি অফিস এবং উহার অধীনস্থ ইউনিয়ন ভূমি অফিস সমূহের ২০২৩-২৪ সনের নিরীক্ষণ প্রতিবেদন	৩১.০৫.২৭৫৬.৮৫৯. ০১.০০৮.২৫.-৮২ তারিখ:২৭/০৫/২৫	---	১৯৪১/-	
৮৮৮			১৩/০৫/২৫	দিনাজপুর জেলার কাহারোল উপজেলা ভি পি দপ্তরের ২০২৩- ২৪ সনের নিরীক্ষণ প্রতিবেদন	৩১.০৫.২৭৫৬.৮৫৯. ৫৩.০০৯.২৫.-৮৩ তারিখ:২৭/০৫/২৫	---	---	
৮৮৯		বিরল	১৪/০৫/২৫ হইতে ২৯/০৫/২৫	দিনাজপুর জেলার বিরল উপজেলা ভূমি অফিস এবং উহার অধীনস্থ ইউনিয়ন ভূমি অফিস সমূহের ২০২৩-২৪ সনের নিরীক্ষণ প্রতিবেদন	৩১.০৫.২৭১৭.৮৫৯. ০১.০০৮.২৫.-৯৩ তারিখ:০৪/০৬/২৫	---	২৯১৭০/-	
৮৯০			০৪/০৬/২৫	দিনাজপুর জেলার বিরল উপজেলা ভি পি দপ্তরের ২০২৩-২৪ সনের নিরীক্ষণ প্রতিবেদন	৩১.০৫.২৭১৭.৮৫৯. ৫৩.০০৯.২৫.-৯৪ তারিখ:০৪/০৬/২৫	---	---	
৮৯১		হাকিমপুর	১৫/০৬/২৫ হইতে ২৩/০৬/২৫	দিনাজপুর জেলার হাকিমপুর উপজেলা ভূমি অফিস এবং উহার অধীনস্থ ইউনিয়ন ভূমি অফিস সমূহের ২০২৩-২৪ সনের নিরীক্ষণ প্রতিবেদন	৩১.০৫.২৭৪৭.৮৫৯. ০১.০০৮.২৫.-১০৬ তারিখ:৩০/০৬/২৫	---	২২৬৭১/-	
৮৯২			২৪/০৬/২৫ হইতে ২৫/০৬/২৫	দিনাজপুর জেলার হাকিমপুর উপজেলা ভি পি দপ্তরের ২০২৩- ২৪ সনের নিরীক্ষণ প্রতিবেদন	৩১.০৫.২৭৪৭.৮৫৯. ৫৩.০০৯.২৫.-১০৭ তারিখ:৩০/০৬/২৫	---	---	

রাজশাহী বিভাগের দাখিলকৃত প্রতিবেদন।

ক্রঃ	জেলা/অডিট পাটির নাম	উপজেলার নাম	নিরীক্ষার সময়	রিপোর্টের শিরোনাম	রিপোর্ট দাখিলের স্মারক ও তারিখ	জড়িত টাকার পরিমাণ		লীজমান অনাদায়
						তহবুফ	রাজস্ব ক্ষতি	
৮৯৩	রাজশাহী	পবা	০৪/০৭/২৪ হতে ১২/০৮/২৪	পবা উপজেলা ভূমি অফিস ও ইউনিয়ন ভূমি অফিস সমূহ (২০২৩-২৪ সন)	৩১.০৫.৮১৭২.৮৪৬.০১.০১৪.১৬-৫৫ তাং-২৯/০৮/২৪	-	৬,৩৭০/-	
৮৯৪			১৩/০৮/২৪ হতে ১৮/০৮/২৪	পবা উপজেলা ভিপি শাখা (২০২৩-২৪ সন)	৩১.০৫.৮১৭২.৮৬৪.৫৩.০২৪.১৬-৫৬ তাং-২৯/০৮/২৪	-	১,২৯,১৯০/-	
৮৯৫		গোদাগাড়ী	১৯/০৮/২৪ হতে ১৫/০৯/২৪	গোদাগাড়ী উপজেলা ভূমি অফিস ও ইউনিয়ন ভূমি অফিস সমূহ(২০২৩-২৪ সন)	৩১.০৫.৮১৩৪.৮৪৬.০১.০১৫.১৬-৬২ তাং-২৬/০৯/২৪	-	৩,৪১২.৫/-	
৮৯৬			১৭/০৯/২৪ হতে ১৮/০৯/২৪	গোদাগাড়ী উপজেলা ভিপি শাখা (২০২৩-২৪ সন)	৩১.০৫.৮১৩৪.৮৪৬.৫৩.০১৬.১৬-৬৩ তাং-২৬/০৯/২৪	-	৬১,৫৪৯/-	
৮৯৭		সদর	১৯/০৯/২৪ হতে ২৫/০৯/২৪	জোনাল সেটেলমেন্ট অফিস (২০২৩-২৪ সন)	৩১.০৫.৮১০০.৮৪৬.৩১.০৩৬.১৬-৬৪ তাং-২৯/০৯/২৪	-	৪,৭৭৭.৫/-	
৮৯৮	নাটোর	সিংড়া	০৪/০৭/২৪ হতে ২৭/০৮/২৪	সিংড়া উপজেলা ভূমি অফিস ও ইউনিয়ন ভূমি অফিস সমূহ(২০২৩-২৪ সন)	৩১.০৫.৬৯৯১.৮৪৭.০১.০৩০.১৩-০৪৭ তাং-০৮/০৯/২৪	-	৫৩,৫৫৯/-	
৮৯৯			২৮/০৮/২৪ হতে ২৯/০৮/২৪	সিংড়া উপজেলা ভিপি শাখা (২০২৩-২৪ সন)	৩১.০৫.৬৯৯১.৮৪৭.৫৩.০৩১.১৩-০৪৮ তাং-০৮/০৯/২৪	-	১১,১২৮/-	
৯০০		জেঃ প্রঃ	০৪/০৯/২৪ হতে ১০/০৯/২৪	জেলা প্রশাসকের ভিপি শাখা(২০২৩-২৪ সন)	৩১.০৫.৬৯০০.৮৪৭.৫৩.০১৬.১৩-৫১ তাং-১৮/০৯/২৪	-	৫০০/-	
৯০১	চাঁপাই নবাবগঞ্জ	গোমস্তাপুর	০৪/০৭/২৪ হতে ২৯/০৮/২৪	গোমস্তাপুর উপজেলা ভূমি অফিস ও ইউনিয়ন ভূমি অফিস সমূহ(২০২৩-২৪ সন)	৩১.০৫.৭০৫৬.৮৪৯.০১.০০৭.২৪-৫৬ তাং-১৫/০৯/২৪	-	-	
৯০২			০৪/০৯/২৪ হতে ০৫/০৯/২৪	গোমস্তাপুর উপজেলা ভিপি শাখা (২০২৩-২৪ সন)	৩১.০৫.৭০৫৬.৮৪৯.০১.০০৭.২৪-৫৭ তাং-১৫/০৯/২৪	-	৬,২১০/-	
৯০৩		জেঃ প্রঃ	২২/০৯/২৪ হতে ২৫/০৯/২৪	জেলা প্রশাসকের এল এ শাখা(২০২৩-২৪ সন)	৩১.০৫.৭০৫৬.৮৪৯.০১.০০৭.২৪-৬৩ তাং-২৯/০৯/২৪	-	-	
৯০৪	নওগাঁ	মহাদেবপুর	০৪/০৭/২৪ হতে ২৫/০৭/২৫	মহাদেবপুর উপজেলা ভূমি অফিস ও ইউনিয়ন ভূমি অফিস সমূহ(২০২৩-২৪ সন)	৩১.০৫.৬৪০০.৮৪৮.১৬.০০৩.২৪-৬৫ তাং-২৯/০৯/২৪	-	৪৯,৩৩৪/-	
৯০৫			২৮/০৭/২৪ হতে ২৯/০৭/২৪	মহাদেবপুর উপজেলা ভিপি শাখা (২০২৩-২৪ সন)	৩১.০৫.৬৪০০.৮.৪৮.১৬.০০৩.২৪-৬৬ তাং-২৯/০৯/২৪	-	-	

ক্রঃ	জেলা/অডিট পাটির নাম	উপজেলার নাম	নিরীক্ষার সময়	রিপোর্টের শিরোনাম	রিপোর্ট দাখিলের স্মারক ও তারিখ	জড়িত টাকার পরিমাণ		লীজমান অনাদায়
						তহবুফ	রাজস্ব ক্ষতি	
৯০৬		মান্দা	০৬/০৮/২৪ হতে ২২/০৮/২৪	মান্দা উপজেলা ভূমি অফিস ও ইউনিয়ন ভূমি অফিস সমূহ(২০২৩-২৪ সন)	৩১.০৫.৬৪০০.৮৪৮.১৬.০০৩.২৪-৬৭ তাং-২৯/০৯/২৪	২,০০০/-	৮,৮৩৪/-	
৯০৭			২৫/০৮/২৪ ও ২৭/০৮/২৪	মান্দা উপজেলা ভিপি শাখা (২০২৩-২৪ সন)	৩১.০৫.৬৪০০.৮৪৮.১৬.০০৩.২৪-৬৮ তাং-২৯/০৯/২৪	-	২,৮৬০/-	
৯০৮		পোরশা	০৪/০৯/২৪ হতে ১১/০৯/২৪	পোরশা উপজেলা ভূমি অফিস ও ইউনিয়ন ভূমি অফিস সমূহ(২০২৩-২৪ সন)	৩১.০৫.৬৪০০.৮৪৮.১৬.০০৩.২৪-৬৯ তাং-২৯/০৯/২৪	-	-	
৯০৯			১২/০৯/২৪ ও ১৫/০৯/২৪	পোরশা উপজেলা ভিপি শাখা (২০২৩-২৪ সন)	৩১.০৫.৬৪০০.৮৪৮.১৬.০০৩.২৪-৭০ তাং-২৯/০৯/২৪	-	১১,৫০০/-	
৯১০		জেঃ প্রঃ	১৯/০৯/২৪ হতে ২৫/০৯/২৪	জেলা প্রশাসকের ভিপি শাখা(২০২৩-২৪ সন)	৩১.০৫.৬৪০০.৮৪৮.১৬.০০৩.২৪-৬৪ তাং-২৯/০৯/২৪	-	১,০৪,৪০০/-	
৯১১	বগুড়া	নন্দীগ্রাম	০৪/০৭/২৪ হতে ১৫/০৭/২৪	নন্দীগ্রাম উপজেলা ভূমি অফিস ও ইউনিয়ন ভূমি অফিস সমূহ(২০২৩-২৪ সন)	৩১.০৫.১০৮৮.৮৫২.০১.০১৭.১৬-৬৭ তাং-১৫/০৯/২৪	-	-	
৯১২			১৬/০৭/২৪ হতে ১৮/০৭/২৪	নন্দীগ্রাম উপজেলা ভিপি শাখা (২০২৩-২৪ সন)	৩১.০৫.১০০০.৮৫২.২৫.০০৭.১৭-৭৮ তাং-১০/০৯/২৩	-	১১,৭১১/-	
৯১৩		শাজাহানপুর	১৯/০৭/২৪ হতে ১৩/০৮/২৪	শাজাহানপুর উপজেলা ভূমি অফিস ও ইউনিয়ন ভূমি অফিস সমূহ(২০২৩-২৪ সন)	৩১.০৫.১০৮৮.৮৫২.০১.০১৭.১৬- ৬৫ তাং-১৫/০৯/২৪		-	
৯১৪			১৪/০৮/২৪ হতে ১৮/০৮/২৪	শাজাহানপুর উপজেলা ভিপি শাখা (২০২৩-২৪ সন)	৩১.০৫.১০৮৮.৮৫২.০১.০১৭.১৬-৬৬ তাং-১৫/০৯/২৪	-	-	
৯১৫		শেরপুর	১৯/০৮/২৪ হতে ১০/০৯/২৪	শেরপুর উপজেলা ভূমি অফিস ও ইউনিয়ন ভূমি অফিস সমূহ(২০২৩-২৪ সন)	৩১.০৫.১০৮৮.৮৫২.০১.০১৭.১৬-৬৩ তাং-১৫/০৯/২৪	-	-	
৯১৬			১১/০৯/২৪ হতে ১২/০৯/২৪	শেরপুর উপজেলা ভিপি শাখা (২০২৩-২৪ সন)	৩১.০৫.১০৮৮.৮৫২.০১.০১৭.১৬- ৬৪ তাং-১৫/০৯/২৪	-	৪৩,২৭৬/-	
৯১৭		জেঃ প্রঃ	১৯/০৯/২৪ হতে ২৫/০৯/২৪	জেলা প্রশাসকের ভিপি শাখা(২০২৩-২৪ সন)	৩১.০৫.১০০০.৮৫২.৫২.০০২.১৭- ৭১ তাং-২৬/০৯/২৪	-	৭,৩০০/-	
৯১৮	পাবনা	ইশ্বরদী	০৪/০৭/২৪ হতে ১৬/০৭/২৪	ইশ্বরদী উপজেলা ভূমি অফিস ও ইউনিয়ন ভূমি অফিস সমূহ(২০২৩-২৪ সন)	রিপোর্ট দাখিল করে নাই	-	-	

ক্রঃ	জেলা/অডিট পাটির নাম	উপজেলার নাম	নিরীক্ষার সময়	রিপোর্টের শিরোনাম	রিপোর্ট দাখিলের স্মারক ও তারিখ	জড়িত টাকার পরিমাণ		লীজমান অনাদায়
						তহনুফ	রাজস্ব ক্ষতি	
৯১৯			১৮/০৭/২৪ হতে ১৮/০৮/২৪	ইশ্বরদী উপজেলা ভিপি শাখা (২০২৩-২৪ সন)	রিপোর্ট দাখিল করে নাই	-	-	
৯২০		সদর	২৪/০৭/২৪ হতে ১৪/০৮/২৪	সদর উপজেলা ভূমি অফিস ও ইউনিয়ন ভূমি অফিস সমূহ(২০২৩-২৪ সন)	রিপোর্ট দাখিল করে নাই	-	-	
৯২১	জয়পুরহাট	ক্ষেতলাল	০৪/০৭/২৪ হতে ৩১/০৭/২৪ ও ০৬/০৮/২৪ হতে ১৩/০৮/২৪	ক্ষেতলাল উপজেলা ভূমি অফিস ও ইউনিয়ন ভূমি অফিস সমূহ(২০২৩-২৪ সন)	৩১.০৫.৩৮০০.৮৫৩.০১.০২৪.২৪-৫৩ তাং-২৬/০৯/২৪	-	৪,৬৬৭/-	
৯২২			১৪/০৮/২৪ হতে ২১/০৮/২৪	ক্ষেতলাল উপজেলা ভিপি শাখা (২০২৩-২৪ সন)	৩১.০৫.৩৮০০.৮৫৩.০১.০২৪.২৪-৫৪ তাং-২৬/০৯/২৪	-	১,১৪০/-	
৯২৩		জেঃ প্রঃ	১৯/০৯/২৪ হতে ২৫/০৯/২৪	জেলা প্রশাসকের ভিপি শাখা(২০২৩-২৪ সন)	৩১.০৫.৬৪০০.৮৪৮.১৬.০০৩.২৪-৫২ তাং-২৬/০৯/২৪	-	১২,৯৭৩.৮/-	
৯২১	রাজশাহী	দুর্গাপুর	০৬/১০/২৪ হতে ২০/১০/২৪	দুর্গাপুর উপজেলা ভূমি অফিস ও ইউনিয়ন ভূমি অফিস সমূহ(২০২৩-২৪ সন)	৩১.০৫.৮১৩১.৮৪৬.০১.০১৬.১৬-৭০ তাং-২৪/১০/২৪	-	-	
৯২২			২১/১০/২৪ হতে ২২/১০/২৪	দুর্গাপুর উপজেলা ভিপি শাখা (২০২৩-২৪ সন)	৩১.০৫.৮১৩১.৮৪৬.৫৩.০২৬.১৬-৭১ তাং-২৪/১০/২৪	-	১,২৫,৯০০/-	
৯২৩		তানোর	২৩/১০/২৪ হতে ১০/১১/২৪	তানোর উপজেলা ভূমি অফিস ও ইউনিয়ন ভূমি অফিস সমূহ(২০২৩-২৪ সন)	৩১.০৫.৮১৯৪.৮৪৬.০১.০১৭.১৬-৭৪ তাং-২৮/১১/২৪	-	-	
৯২৪			১১/১১/২৪ হতে ১২/১১/২৪	তানোর উপজেলা ভিপি শাখা (২০২৩-২৪ সন)	৩১.০৫.৮১৯৪.৮৪৬.৫৩.০২৭.১৬-৭৫ তাং-২৮/১১/২৪	৩২০/-	৪,৪৭,৩৬৪/-	
৯২৫		পুঠিয়া	১৩/১১/২৪ হতে ২৬/১১/২৪	পুঠিয়া উপজেলা ভূমি অফিস ও ইউনিয়ন ভূমি অফিস সমূহ(২০২৩-২৪ সন)	৩১.০৫.৮১৮২.৮৪৬.০১.০১৭.১৬-৭৬ তাং-২৮/১১/২৪	-	৬৫,৫৯৫/-	
৯২৬			২৭/১১/২৪ হতে ২৮/১১/২৪	পুঠিয়া উপজেলা ভিপি শাখা (২০২৩-২৪ সন)	৩১.০৫.৮১৮২.৮৪৬.৫৩.০২৮.১৬-৭৭ তাং-২৮/১১/২৪	-	১,৯৬,০৯০/-	
৯২৭		চারঘাট	০৪/১২/২৪ হতে ১৯/১২/২৪	চারঘাট উপজেলা ভূমি অফিস ও ইউনিয়ন ভূমি অফিস সমূহ(২০২৩-২৪ সন)	৩১.০৫.৮১৩১.৮৪৬.০১.০১৬.১৬-৮৩ তাং-২৪/১২/২৪	-	-	
৯২৮		রাজশাহী	২২/১২/২৪ হতে ২৪/১২/২৪	উপভূমি সংস্কার কমিশনার অফিস (২০২৩-২৪ সন)	৩১.০৫.৮১০০.৮৪৬.০০.০৩০.১৬-৮৯ তাং-৩০/১২/২৪	-	২,৬৬০/-	
৯২৯	নাটোর	বড়াইগ্রাম	১১/০৯/২৪ হতে ১৬/১০/২৪	বড়াইগ্রাম উপজেলা ভূমি অফিস ও ইউনিয়ন ভূমি অফিস সমূহ(২০২৩-২৪ সন)	৩১.০৫.৬৯৯১.৮৪৭.০১.০৩০.১৩-০৫৭ তাং-২২/১০/২৪	-	৭৭,২৪২/-	

ক্রঃ	জেলা/অডিট পাটির নাম	উপজেলার নাম	নিরীক্ষার সময়	রিপোর্টের শিরোনাম	রিপোর্ট দাখিলের স্মারক ও তারিখ	জড়িত টাকার পরিমাণ		লীজমান অনাদায়
						তহবুফ	রাজস্ব ক্ষতি	
৯৩০			১৭/১০/২৪ হতে ২০/১০/২৪	বড়াইগাম উপজেলা ভিপি শাখা (২০২৩-২৪ সন)	৩১.০৫.৬৯৯১.৮৪৭.৫৩.০৩১.১৩-০৫৮ তাং-২২/১০/২৪	-	৩,৫৫,১৫২/-	
৯৩১		লালপুর	২১/১০/২৪ হতে ২৮/১১/২৪	লালপুর উপজেলা ভূমি অফিস ও ইউনিয়ন ভূমি অফিস সমূহ(২০২৩-২৪ সন)	৩১.০৫.৬৯৪৪.৮৪৭.০১.০২২.১৩-০৬৯ তাং-২৮/১১/২৪	-	৮২,৯২০/-	
৯৩২			০৪/১২/২৪ হতে ০৮/১২/২৪	লালপুর উপজেলা ভিপি শাখা (২০২৩-২৪ সন)	৩১.০৫.৬৯৪৪.৮৪৭.৫৩.০২৩.১৩-০৭১ তাং-১৫/১২/২৪	-	১,৮৪,৬৭৬/-	
৯৩৩		নাটোর	০৯/১২/২৪ হতে ১৫/১২/২৪	নাটোর জেলা প্রশাসকের এস, এ শাখা (২০২৩-২৪ সন)	৩১.০৫.৬৯০০.৮৪৭.০১.০১৪.১৩-৭২ তাং-১৯/১২/২৪	-	১০০০/-	
৯৩৪	চাঁপাই নবাবগঞ্জ	নাচোল	০৯/০৯/২৪ হতে ১৪/১০/২৪	নাচোল উপজেলা ভূমি অফিস ও ইউনিয়ন ভূমি অফিস সমূহ(২০২৩-২৪ সন)	৩১.০৫.৭০৫৬.৮৪৯.০১.০০৭.২৪-৭১ তাং-২৭/১০/২৪	-	-	
৯৩৫			২০/১০/২৪ হতে ২৩/১০/২৪	নাচোল উপজেলা ভিপি শাখা (২০২৩-২৪ সন)	৩১.০৫.৭০৫৬.৮৪৯.০১.০০৭.২৪-৭২ তাং-২৭/১০/২৪	-	৬৭,২৮৭/-	
৯৩৬		ভোলাহাট	২৪/১০/২৪ হতে ২৮/১১/২৪	ভোলাহাট উপজেলা ভূমি অফিস ও ইউনিয়ন ভূমি অফিস সমূহ(২০২৩-২৪ সন)	৩১.০৫.৭০৫৬.৮৪৯.০১.০০৭.২৪-৮৪ তাং-১১/১২/২৪	-	-	
৯৩৭			০৪/১২/২৪ হতে ০৫/১২/২৪	ভোলাহাট উপজেলা ভিপি শাখা (২০২৩-২৪ সন)	৩১.০৫.৭০৫৬.৮৪৯.০১.০০৭.২৪-৮৫ তাং-১১/১২/২৪	৩২,৮৩০/-	৮,২২০/-	
৯৩৮	চাঁপাই নবাবগঞ্জ		১৮/১২/২৪ হতে ২৪/১২/২৪	চাঁপাই নবাবগঞ্জ জেলা প্রশাসকের ডি, পি শাখা (২০২৩-২৪ সন)	৩১.০৫.৭০৫৬.৮৪৯.০১.০০৭.২৪-৯০ তাং-৩০/১২/২৪	-	২৮,০১৮/-	
৯৩৯	নওগাঁ	ধামইরহাট	০৬/১০/২৪ হতে ২৮/১০/২৪	ধামইরহাট উপজেলা ভূমি অফিস ও ইউনিয়ন ভূমি অফিস সমূহ(২০২৩-২৪ সন)	৩১.০৫.৬৪০০.৮৪৮.১৬.০০৩.২৪-৯৩ তাং-২৬/১২/২৪	-	৩৯,৩৩৪/-	
৯৪০			২৯/১০/২৪ হতে ৩১/১০/২৪	ধামইরহাট উপজেলা ভিপি শাখা (২০২৩-২৪ সন)	৩১.০৫.৬৪০০.৮৪৮.১৬.০০৩.২৪-৯৪ তাং-২৬/১২/২৪	-	১১,১৯০/-	
৯৪১		নিয়ামতপুর	০৬/১১/২৪ হতে ২৬/১১/২৪	নিয়ামতপুর উপজেলা ভূমি অফিস ও ইউনিয়ন ভূমি অফিস সমূহ(২০২৩-২৪ সন)	৩১.০৫.৬৪০০.৮৪৮.১৬.০০৩.২৪-৯৫ তাং-২৬/১২/২৪	-	১২,৩৩৩/-	
৯৪২			২৭/১১/২৪ হতে ২৮/১১/২৪	নিয়ামতপুর উপজেলা ভিপি শাখা (২০২৩-২৪ সন)	৩১.০৫.৬৪০০.৮৪৮.১৬.০০৩.২৪-৯৬ তাং-২৬/১২/২৪	-	১১,৭৮০/-	
৯৪৩		পল্লীতলা	০৪/১২/২৪ হতে ১৭/১২/২৪	পল্লীতলা উপজেলা ভূমি অফিস ও ইউনিয়ন ভূমি অফিস সমূহ(২০২৩-২৪ সন)	৩১.০৫.৬৪০০.৮৪৮.১৬.০০৩.২৪-৯৮ তাং-২৬/১২/২৪	-	১৭,৩০০/-	

ক্রঃ	জেলা/অডিট পাটির নাম	উপজেলার নাম	নিরীক্ষার সময়	রিপোর্টের শিরোনাম	রিপোর্ট দাখিলের স্মারক ও তারিখ	জড়িত টাকার পরিমাণ		লীজমান অনাদায়
						তহবুফ	রাজস্ব ক্ষতি	
৯৪৪		সদর	১৮/১২/২৪ হতে ২৪/১২/২৪	নওগাঁ জেলা প্রশাসকের এস, এ শাখা (২০২৩-২৪ সন)	৩১.০৫.৬৪০০.৮৪৮.১৬.০০৩.২৪-৯৯ তাং-২৬/১২/২৪	-	১,৪০০/-	
৯৪৫	বগুড়া	শিবগঞ্জ	০৬/১০/২৪ হতে ১৭/১০/২৪	শিবগঞ্জ উপজেলা ভূমি অফিস ও ইউনিয়ন ভূমি অফিস সমূহ(২০২৩-২৪ সন)	৩১.০৫.১০৮৮.৮৫২.০১.০১৭.১৬-৮২ তাং-২৯/১০/২৪	-	-	
৯৪৬			২২/১০/২৪ হতে ২৩/১০/২৪	শিবগঞ্জ উপজেলা ভিপি শাখা (২০২৩-২৪ সন)	৩১.০৫.১০৮৮.৮৫২.০১.০১৭.১৬-৮৩ তাং-২৯/১০/২৪	-	১২,৬২০/-	
৯৪৭		কাহালু	২৪/১০/২৪ হতে ১৭/১১/২৪	কাহালু উপজেলা ভূমি অফিস ও ইউনিয়ন ভূমি অফিস সমূহ(২০২৩-২৪ সন)	৩১.০৫.১০৮৮.৮৫২.০১.০১৭.১৬-৯০ তাং-২৮/১১/২৪	১০,১০৬/-	৭২,০৩৭/-	
৯৪৮			১৮/১১/২৪ হতে ১৯/১১/২৪	কাহালু উপজেলা ভিপি শাখা (২০২৩-২৪ সন)	৩১.০৫.১০৮৮.৮৫২.০১.০১৭.১৬-৯১ তাং-২৮/১১/২৪	-	১,৮৪,১৮৫/-	
৯৪৯		ধুনট	২০/১১/২৪ হতে ১১/১২/২৪	ধুনট উপজেলা ভূমি অফিস ও ইউনিয়ন ভূমি অফিস সমূহ(২০২৩-২৪ সন)	৩১.০৫.১০৮৮.৮৫২.০১.০১৭.১৬-৯৫ তাং-২৯/১২/২৪	-	১৭,৬১৪/-	
৯৫০			১২/১২/২৪ হতে ১৫/১২/২৪	ধুনট উপজেলা ভিপি শাখা (২০২৩-২৪ সন)	৩১.০৫.১০৮৮.৮৫২.০১.০১৭.১৬-৯৬ তাং-২৯/১২/২৪	-	১,৮৪,১৮৫/-	
৯৫১		সদর	১৮/১২/২৪ হতে ২৪/১২/২৪	বগুড়া জেলা প্রশাসকের এল, এ শাখা (২০২৩-২৪ সন)	৩১.০৫.১০০০.৮৫২.৪৮.০১৮.১৭-৯৭ তাং-২৯/১২/২৪	-	-	
৯৫২	পাবনা	ঈশ্বরদী	০৪/০৭/২৪ হতে ১৬/০৭/২৪	ঈশ্বরদী উপজেলা ভূমি অফিস ও ইউনিয়ন ভূমি অফিস সমূহ(২০২৩-২৪ সন)	৩১.০৫.৭৬১৬.৮৫০.৭৯২.০১.২০-৬৬ তাং-২৮/১১/২৪	-	১০,৯২০/-	
৯৫৩			১৮/০৭/২৪	ঈশ্বরদী উপজেলা ভিপি শাখা (২০২৩-২৪ সন)	৩১.০৫.৭৬১৬.৮৫০.৭৯২.০১.২০-৬৭ তাং-২৮/১১/২৪	-	৬১,১৬৪/-	
৯৫৪		সদর	২৪/০৭/২৪ হতে ১৪/০৮/২৪	সদর উপজেলা ভূমি অফিস ও ইউনিয়ন ভূমি অফিস সমূহ(২০২৩-২৪ সন)	৩১.০৫.৭৬২৮.৮৫০.৭৯২.০১.২০-৬৮ তাং-২৮/১১/২৪	-	৪৭,৭০০/-	
৯৫৫	সিরাজগঞ্জ	উল্লাপাড়া	০৪/০৯/২৪ হতে ১৬/১০/২৪	উল্লাপাড়া উপজেলা ভূমি অফিস ও ইউনিয়ন ভূমি অফিস সমূহ(২০২৩-২৪ সন)	৩১.০৫.৮৮৯৪.৮৫১.০১.০৪৩.১৪-৪৬ তাং-২৯/১০/২৪	-	২৩,৪৩৮/-	
৯৫৬			১৭/১০/২৪ হতে ২০/১০/২৪	উল্লাপাড়া উপজেলা ভিপি শাখা (২০২৩-২৪ সন)	৩১.০৫.৮৮৯৪.৮৫১.৫৩.০৪৫.১৪-৪৫ তাং-২৯/১০/২৪	-	৪২,১৩২/-	
৯৫৭		বেলকুচি	২১/১০/২৪ হতে ৩১/১০/২৪	বেলকুচি উপজেলা ভূমি অফিস ও ইউনিয়ন ভূমি অফিস সমূহ(২০২৩-২৪ সন)	৩১.০৫.৮৮১১.৮৫১.০১.০১১.১৪-১৫১ তাং-২৭/১১/২৪	-	৩,২৭০/-	
৯৫৮			০৬/১১/২৪ হতে ০৭/১১/২৪	বেলকুচি উপজেলা ভিপি শাখা (২০২১-২২ সন)	৩১.০৫.৮৮৯৪.৮৫১.৫৩.০৪৫.১৪-১৫২ তাং-২৭/১১/২৪	-	৩,৮৮০/-	

ক্রঃ	জেলা/অডিট পার্টের নাম	উপজেলার নাম	নিরীক্ষার সময়	রিপোর্টের শিরোনাম	রিপোর্ট দাখিলের স্মারক ও তারিখ	জড়িত টাকার পরিমাণ		লীজমান অনাদায়
						তহবুফ	রাজস্ব ক্ষতি	
৯৫৯		রায়গঞ্জ	১০/১১/২৪ হতে ১০/১২/২৪	রায়গঞ্জ উপজেলা ভূমি অফিস ও ইউনিয়ন ভূমি অফিস সমূহ(২০২৩-২৪ সন)	৩১.০৫.৮৮৬১.৮৫১.০১.০২৮.১৪-১৫৮ তাং-২৬/১২/২৪	-	৪,৮২৬/-	
৯৬০			১১/১২/২৪ হতে ১২/১২/২৪	রায়গঞ্জ উপজেলা ভিপি শাখা (২০২৩-২৪ সন)	৩১.০৫.৮৮৬১.৮৫১.৫৩.০২৯.১৪-১৫৯ তাং-২৬/১২/২৪	-	১৫,৮৬০/-	
৯৬১		সিরাজগঞ্জ	১৫/১২/২৪ হতে ২৩/১২/২৪	সিরাজগঞ্জ জেলা প্রশাসকের ভি, পি শাখা (২০২২-২৪ সন)	৩১.০৫.৮৮০০.৮৫১.৫৩.০৪৯.১৪-১৬০ তাং-২৬/১২/২৪	-	৯৬,৫৭৬/-	
৯৬২	জয়পুরহাট	কালাই	০৪/০৯/২৪ হতে ১০/১০/২৪	কালাই উপজেলা ভূমি অফিস ও ইউনিয়ন ভূমি অফিস সমূহ(২০২৩-২৪ সন)	৩১.০৫.৩৮০০.৮৫৩.০১.০২৪.২৪-৭১ তাং-২৬/১২/২৪	-	৪০,০০০/-	
৯৬৩			১৪/১০/২৪ হতে ১৭/১০/২৪	কালাই উপজেলা ভিপি শাখা (২০২৩-২৪ সন)	৩১.০৫.৩৮০০.৮৫৩.০১.০২৪.২৪-৭২ তাং-২৬/১২/২৪	-	৮,৫০০/-	
৯৬৪		আক্কেলপুর	২০/১০/২৪ হতে ২৪/১১/২৪	আক্কেলপুর উপজেলা ভূমি অফিস ও ইউনিয়ন ভূমি অফিস সমূহ(২০২৩-২৪ সন)	৩১.০৫.৩৮০০.৮৫৩.০১.০২৪.২৪-৭৩ তাং-২৬/১২/২৪	-	৫,৩৩৪/-	
৯৬৫			২৫/১১/২৪ হতে ২৮/১১/২৪	আক্কেলপুর উপজেলা ভিপি শাখা (২০২৩-২৪ সন)	৩১.০৫.৩৮০০.৮৫৩.০১.০২৪.২৪-৭৪ তাং-২৬/১২/২৪	-	১,১১০/-	
৯৬৬		জয়পুরহাট	১৮/১২/২৪ হতে ২৪/১২/২৪	জয়পুরহাট জেলা প্রশাসকের এল, এ শাখা (২০২৩-২৪ সন)	৩১.০৫.৬৪০০.৮৪৮.১৬.০০৩.২৪-৭৬ তাং-৩০/১২/২৪	-	১,৩০৪/-	
৯৬৭	রাজশাহী	চারঘাট	০৬/০১/২৫ হতে ০৭/০১/২৫	চারঘাট উপজেলা ভিপি শাখা (২০২৩-২৪ সন)	৩১.০৫.৮১২৫.৮৪৬.৫৩.০২৯.১৬-৯০ তাং-০৮/০১/২৫	-	৭৭,৯৬৫/-	
৯৬৮		মোহনপুর	০৮/০১/২৫ হতে ৩০/০১/২৫	মোহনপুর উপজেলা ভূমি অফিস ও ইউনিয়ন ভূমি অফিস সমূহ(২০২৩-২৪ সন)	৩১.০৫.৮১৫৩.৮৪৬.০১.০২০.১৬-০৫ তাং-২৩/০২/২৫	-	-	
৯৬৯			০৫/০২/২৫ হতে ০৬/০২/২৫	মোহনপুর উপজেলা ভিপি শাখা (২০২৩-২৪ সন)	৩১.০৫.৮১৫৩.৮৪৬.৫৩.০৩০.১৬-০৬ তাং-২৩/০২/২৫	১,৯২০/-	-	
৯৭০		বাঘা	০৯/০২/২৫ হতে ২৭/০২/২৫	বাঘা উপজেলা ভূমি অফিস ও ইউনিয়ন ভূমি অফিস সমূহ(২০২৩-২৪ সন)	৩১.০৫.৮১১০.৮৪৬.০১.০২১.২১-১১ তাং-০৯/০৩/২৫	-	-	
৯৭১			০৫/০৩/২৫ হতে ০৬/০৩/২৫	বাঘা উপজেলা ভিপি শাখা (২০২৩-২৪ সন)	৩১.০৫.৮১১০.৮৪৬.৫৩.০৩১.২১-১২ তাং-০৯/০৩/২৫	-	৮৯,০৯৮/-	
৯৭২	নাটোর	বাগাতিপাড়া	১৭/১২/২৪ হতে ১৩/০১/২৫	বাগাতিপাড়া উপজেলা ভূমি অফিস ও ইউনিয়ন ভূমি অফিস সমূহ(২০২৩-২৪ সন)	৩১.০৫.৬৯০৯.৮৪৭.০১.০২৪.১৩-০৬ তাং-০২/০২/২৫	-	১,০২,৬৯৮/-	
৯৭৩			১৪/০১/২৫ হতে ১৫/০১/২৫	বাগাতিপাড়া উপজেলা ভিপি শাখা (২০২৩-২৪ সন)	৩১.০৫.৬৯০৯.৮৪৭.৫৩.০২৫.১৩-০৭ তাং-০২/০২/২৫	-	৪৩,৭৫১/-	

ক্রঃ	জেলা/অডিট পাটির নাম	উপজেলার নাম	নিরীক্ষার সময়	রিপোর্টের শিরোনাম	রিপোর্ট দাখিলের স্মারক ও তারিখ	জড়িত টাকার পরিমাণ		লীজমান অনাদায়
						তহবুফ	রাজস্ব ক্ষতি	
৯৭৪		গুরুদাসপুর	১৬/০১/২৫ হতে ২৪/০২/২৫	গুরুদাসপুর উপজেলা ভূমি অফিস ও ইউনিয়ন ভূমি অফিস সমূহ(২০২৩-২৪ সন)	৩১.০৫.৬৯৪১.৮৪৭.০১.০২৬.১৩-০১২ তাং-০৯/০৩/২৫	-	৯৩,৩২৮/-	
৯৭৫			২৫/০২/২৫ হতে ২৭/০২/২৫	গুরুদাসপুর উপজেলা ভিপি শাখা (২০২৩-২৪ সন)	৩১.০৫.৬৯৪১.৮৪৭.৫৩.০২৭.১৩-১৩ তাং-০৯/০৩/২৫	-	২৬,৫৭০/-	
৯৭৬		নাটোর সদর	০৫/০৩/২৫ হতে ১১/০৩/২৫	জেলা প্রশাসকের এল এ শাখা (২০২৩-২৪ সন)	৩১.০৫.৬৯০০.৮৪৭.৪৮.০১৫.১৩-১৫ তাং-১৭/০৩/২৫	-	১,৪০০/-	
৯৭৭	নওগাঁ	পল্লীতলা	০৬/০১/২৫ হতে ০৭/০১/২৫	পল্লীতলা উপজেলা ভিপি শাখা (২০২৩-২৪ সন)	৩১.০৫.৬৪০০.৮৪৮.১৬.০০৩.২৫-১১ তাং-০২/০৩/২৫	১৫.৯৮০/-	-	
৯৭৮		আত্রাই	০৮/০১/২৫ হতে ২৮/০১/২৫	আত্রাই উপজেলা ভূমি অফিস ও ইউনিয়ন ভূমি অফিস সমূহ(২০২৩-২৪ সন)	৩১.০৫.৬৪০০.৮৪৮.১৬.০০৩.২৫-১২ তাং-০২/০৩/২৫	-	৫৪,১৬৬/-	
৯৭৯			২৯/০১/২৫ হতে ৩০/০১/২৫	আত্রাই উপজেলা ভিপি শাখা (২০২৩-২৪ সন)	৩১.০৫.৬৪০০.৮৪৮.১৬.০০৩.২৫-১৩ তাং-০২/০৩/২৫	-	১৬,৬৪০/-	
৯৮০		সাপাহার	০৫/০২/২৫ হতে ২৫/০২/২৫	সাপাহার উপজেলা ভূমি অফিস ও ইউনিয়ন ভূমি অফিস সমূহ(২০২৩-২৪ সন)	৩১.০৫.৬৪০০.৮৪৮.১৬.০০৩.২৫-১৪ তাং-০২/০৩/২৫	-	৮,৮৮০/-	
৯৮১			২৬/০২/২৫ হতে ২৭/০২/২৫	সাপাহার উপজেলা ভিপি শাখা (২০২৩-২৪ সন)	৩১.০৫.৬৪০০.৮৪৮.১৬.০০৩.২৫-১৫ তাং-০২/০৩/২৫	-	২৬,৫০০/-	
৯৮২		রাণীনগর	০৫/০৩/২৫ হতে ২৩/০৩/২৫	রাণীনগর উপজেলা ভূমি অফিস ও ইউনিয়ন ভূমি অফিস সমূহ(২০২৩-২৪ সন)	৩১.০৫.৬৪০০.৮৪৮.১৬.০০৩.২৫-১৬ তাং-২৪/০৩/২৫	৩৩,৬২১/-	-	
৯৮৩			২৪/০৩/২৫ হতে ২৫/০৩/২৫	রাণীনগর উপজেলা ভিপি শাখা (২০২৩-২৪ সন)	৩১.০৫.৬৪০০.৮৪৮.১৬.০০৩.২৫-১৭ তাং-২৭/০৩/২৫	-	১৪,৮৪০/-	
৯৮৪	সিরাজগঞ্জ	তাড়াশ	০৬/০১/২৫ হতে ২০/০১/২৫	তাড়াশ উপজেলা ভূমি অফিস ও ইউনিয়ন ভূমি অফিস সমূহ(২০২৩-২৪ সন)	৩১.০৫.৮৮৮৯.৮৫১.০১.০৩৯.১৪-০৫ তাং-২৭/০১/২৫	-	৭,৯৪৭/-	
৯৮৫			২১/০১/২৫ হতে ২২/০১/২৫	তাড়াশ উপজেলা ভিপি শাখা (২০২৩-২৪ সন)	৩১.০৫.৮৮৮৯.৮৫১.৫৩.০৪২.১৪-০৬ তাং-২৭/০১/২৫	-	১৩,৬৮০/-	
৯৮৬		শাহজাদপুর	২৩/০১/২৫ হতে ১৮/০২/২৫	শাহজাদপুর উপজেলা ভূমি অফিস ও ইউনিয়ন ভূমি অফিস সমূহ(২০২৩-২৪ সন)	৩১.০৫.৮৮৬৭.৮৫১.০১.০৩১.১৪-২০ তাং-১৮/০৩/২৫	-	৯,০৪০/-	
৯৮৭			১৯/০২/২৫ হতে ২০/০২/২৫	শাহজাদপুর উপজেলা ভিপি শাখা (২০২৩-২৪ সন)	৩১.০৫.৮৮৬৭.৮৫১.৫৩.০৩৪.১৪-১৭ তাং-১৬/০৩/২৫	-	৭৯,২৫৩/-	
৯৮৮		সদর	২৩/০১/২৫ হতে ১৮/০২/২৫	সদর উপজেলা ভূমি অফিস ও ইউনিয়ন ভূমি অফিস সমূহ(২০২৩-২৪ সন)		রিপোর্ট দাখিল করা হয় নাই।		

ক্রঃ	জেলা/অডিট পাটির নাম	উপজেলার নাম	নিরীক্ষার সময়	রিপোর্টের শিরোনাম	রিপোর্ট দাখিলের স্মারক ও তারিখ	জড়িত টাকার পরিমাণ		লীজমান অনাদায়
						তহরুফ	রাজস্ব ক্ষতি	
৯৮৯	জয়পুরহাট	পাঁচবিবি	০৪/১২/২৪ হতে ১৮/০৩/২৫	পাঁচবিবি উপজেলা ভূমি অফিস ও ইউনিয়ন ভূমি অফিস সমূহ(২০২৩-২৪ সন)	৩১.০৫.৩৮০০.৮৫৩.০১.০২৪.২৫-১৫ তাং-১৯/০৩/২৫	-	৩,০০০/-	
৯৯০			১৯/০৩/২৫ হতে ২৫/০৩/২৫	পাঁচবিবি উপজেলা ভিপি শাখা (২০২৩-২৪ সন)	৩১.০৫.৩৮০০.৮৫৩.০১.০২৪.২৫-১৬ তাং-২৭/০৩/২৪	-	৬৩০/-	
৯৯১	পাবনা	পাবনা সদর	০৫/০৩/২৫	পাবনা সদর উপজেলা ভিপি শাখা (২০২৩-২৪ সন)		রিপোর্ট দাখিল করা হয় নাই।		
৯৯২			২৩/০৩/২৫ হতে ২৫/০৩/২৫	জোনাল সেটেলমেন্ট অফিস (২০২৩-২৪ সন)		রিপোর্ট দাখিল করা হয় নাই।		
৯৯৩	বগুড়া	আদমদীঘি	১৭/১২/২৪ হতে ১৬/০১/২৫	আদমদীঘি উপজেলা ভূমি অফিস ও ইউনিয়ন ভূমি অফিস সমূহ(২০২৩-২৪ সন)	৩১.০৫.১০৮৮.৮৫২.০১.০১৭.১৫-০৫ তাং-২৯/০১/২৫	-	১২,০০০/-	
৯৯২			১৯/০১/২৫ হতে ২০/০১/২৫	আদমদীঘি উপজেলা ভিপি শাখা (২০২৩-২৪ সন)	৩১.০৫.১০৮৮.৮৫২.০১.০১৭.১৬-০৬ তাং-২৯/০১/২৫	-	৭৫,১২০/-	
৯৯৩	বগুড়া	গাবতলী	২১/০১/২৫ হতে ০৯/০২/২৫	গাবতলী উপজেলা ভূমি অফিস ও গাইউনিয়ন ভূমি অফিস সমূহ(২০২৩-২৪ সন)	৩১.০৫.১০৮৮.৮৫২.০১.০১৭.১৬-০৯ তাং-২৩/০২/২৫	-	১,৩২,১২৬/-	
৯৯৪			১০/০২/২৫ হতে ১২/০২/২৫	গাবতলী উপজেলা ভিপি শাখা (২০২৩-২৪ সন)	৩১.০৫.১০৮৮.৮৫২.০১.০১৭.১৬-১০ তাং-২৩/০২/২৫	-	৪৪,০১০/-	
৯৯৫		দুপচাঁচিয়া	১৩/০২/২৫ হতে ২৫/০২/২৫	দুপচাঁচিয়া উপজেলা ভূমি অফিস ও ইউনিয়ন ভূমি অফিস সমূহ(২০২৩-২৪ সন)	৩১.০৫.১০৮৮.৮৫২.০১.০১৭.১৬-১৬ তাং-২০/০৩/২৫	-	৩০,২৫৩/-	
৯৯৬			২৬/০২/২৫ হতে ২৭/০২/২৫	দুপচাঁচিয়া উপজেলা ভিপি শাখা (২০২৩-২৪ সন)	৩১.০৫.১০৮৮.৮৫২.০১.০১৭.১৬-১৭ তাং-২০/০৩/২৫	-	১৩,৩৮০/-	
৯৯৭		সোনাতলা	০৫/০৩/২৫ হতে ১৮/০৩/২৫	সোনাতলা উপজেলা ভূমি অফিস ও ইউনিয়ন ভূমি অফিস সমূহ(২০২৩-২৪ সন)	৩১.০৫.১০৮৮.৮৫২.০১.০১৭.১৬-১৮ তাং-২৫/০৩/২৫	-	৫৯,৩৬৬/-	
৯৯৮		বগুড়া সদর	১৯/০৩/২৫ হতে ২৫/০৩/২৫	জেলা প্রশাসকের (রাজস্ব) শাখা (২০২৩-২৪ সন)	৩১.০৫.১০০০.৮৫৬.০১.০০২.১৫-২২ তাং-২৭/০৩/২৫	-	-	

ক্রঃ	জেলা/অডিট পার্টির নাম	উপজেলার নাম	নিরীক্ষার সময়	রিপোর্টের শিরোনাম	রিপোর্ট দাখিলের স্মারক ও তারিখ	জড়িত টাকার পরিমাণ		
						তহবুফ	রাজস্ব ক্ষতি	লীজমান অনাদায়
৯৯৯	রাজশাহী	বাগমারা	০৯/০৩/২৫ হতে ২৮/০৪/২৫	বাগমার উপজেলা ভূমি অফিস ও ইউনিয়ন ভূমি অফিস সমূহ(২০২৩-২৪ সন)	৩১.০৫.৮১১২.৮৪৬.০১.০২২.২৫-২৬ তাং-০৮/০৫/২৫	১,১০০/-	-	
১০০০			২৯/০৪/২৫ হতে ৩০/০৪/২৫	বাগমারা উপজেলা ভিপি শাখা(২০২৩-২৪ সন)	৩১.০৫.৮১১২.৮৪৬.৫৩.০৩২.২৫-২৭ তাং-০৮/০৫/২৫	-	৩৩,৪৯৮/-	
১০০১		বোয়ালিয়া	০৭/০৫/২৫ হতে ২১/০৫/২৫	বোয়ালিয়া উপজেলা ভূমি অফিস ও ইউনিয়ন ভূমি অফিস সমূহ(২০২৩-২৪ সন)	৩১.০৫.৮১২২.৮৪৬.০১.০২৩.২৫-৩৫ তাং-০৩/০৬/২৫	-	-	
১০০২	রাজশাহী		২২/০৫/২৫ হতে ১৫/০৬/২৫	সহকারী স্টেটলমেন্ট অফিস(২০২৩-২৪ সন)	৩১.০৫.৮১০০.৮৪৬.৩১.০৪১.২৫-৪৩ তাং-০১/০৭/২৫	-	-	
১০০৩	নাটোর	নলডাঙ্গা	১২/০৩/২৫ হতে ২৪/০৪/২৫	নলডাঙ্গা উপজেলা ভূমি অফিস ও ইউনিয়ন ভূমি অফিস সমূহ(২০২৩-২৪ সন)	৩১.০৫.৬৯৬৩.৮৪৭.০১.০২৮.১৩-২৪ তাং-০৮/০৫/২৫	-	৫৯,৯৮৪/-	
১০০৪			২৭/০৪/২৫ হতে ২৯/০৪/২৫	নলডাঙ্গা উপজেলা ভিপি শাখা(২০২৩-২৪ সন)	৩১.০৫.৬৯৬৩.৮৪৭.৫৩.০২৯.১৩-২৫ তাং-০৮/০৫/২৫	-	-	
১০০৫		সদর	৩০/০৪/২৫ হতে ২৫/০৫/২৫	সদর উপজেলা ভূমি অফিস ও ইউনিয়ন ভূমি অফিস সমূহ(২০২৩-২৪ সন)	৩১.০৫.৬৯৬৩.৮৪৭.০১.০২৮.১৩-৩৩ তাং-১৫/০৬/২৫	-	১,৫৪,০০৬/-	
১০০৬			২৬/০৫/২৫ হতে ২৭/০৫/২৫	সদর উপজেলা ভিপি শাখা(২০২৩-২৪ সন)	৩১.০৫.৬৯৬৩.৮৪৭.৫৩.০২৯.১৩-৩৪ তাং-১৫/০৬/২৫	-	-	
১০০৭			২৮/০৫/২৫ হতে ২৫/০৬/২৫	সহকারী স্টেটলমেন্ট অফিস(২০২৩-২৪ সন)	৩১.০৫.৬৯০০.৮৪৭.০৫.০০৫.১৩-৩৬ তাং-২৫/০৬/২৫	-	১,৯৭৫/-	
১০০৮	চাঁপাই নবাবগঞ্জ	শিবগঞ্জ	০৮/১২/২৪ হতে ১০/০৪/২৫	শিবগঞ্জ উপজেলা ভূমি অফিস ও ইউনিয়ন ভূমি অফিস সমূহ(২০২৩-২৪ সন)	৩১.০৫.৭০৫৬.৮৪৯.০১.০০৭.২৫-২৬ তাং-১৬/০৪/২৫	-	-	
১০০৯			১৩/০৪/২৫ হতে ১৫/০৪/২৫	শিবগঞ্জ উপজেলা ভিপি শাখা(২০২৩-২৪ সন)	৩১.০৫.৭০৫৬.৮৪৯.০১.০০৭.২৫-২৭ তাং-১৬/০৪/২৫	-	৩১,৩৬৫/-	
১০১০		সদর	১৬/০৪/২৫ হতে ১৫/০৬/২৫	সদর উপজেলা ভূমি অফিস ও ইউনিয়ন ভূমি অফিস সমূহ(২০২৩-২৪ সন)	৩১.০৫.৭০৫৬.৮৪৯.০১.০০৭.১৬-৩৯ তাং-১৫/০৬/২৫	-	৬,৯৪,০৯৬/-	
১০১১			২৭/০৫/২৫ হতে ২৯/০৫/২৫	সদর উপজেলা ভিপি শাখা(২০২৩-২৪ সন)	৩১.০৫.৭০৫৬.৮৪৯.০১.০০৭.১৬-৪০ তাং-১৫/০৬/২৫	-	২,৪৬০/-	
১০১২		সদর	১৬/০৬/২৬ হতে ২৩/০৬/২৫	জেলা প্রশাসকের এস এ শাখা(২০২৩-২৪ সন)	৩১.০৫.৭০৫৬.৮৪৯.০১.০০৭.১৬-৪৪ তাং-২৯/০৬/২৫	-	-	
১০১৩			২৪/০৬/২৫ হতে ২৫/০৬/২৫	৫টি সহকারী স্টেটলমেন্ট অফিস(২০২৩-২৪ সন)	৩১.০৫.৭০৫৬.৮৪৯.০১.০০৭.১৬-৪৫ তাং-৩০/০৬/২৫	-	-	
১০১৪	নওগাঁ	বদলগাছী	০৮/০৪/২৫ হতে ১৬/০৪/২৫	বদলগাছী উপজেলা ভূমি অফিস ও ইউনিয়ন ভূমি অফিস সমূহ(২০২৩-২৪ সন)	৩১.০৫.৬৪০০.৮৪৮.১৬.০০৩.২৫-৩৪ তাং-০১/০৬/২৫	-	১৬,৬৬৬/-	
১০১৫			১৭/০৪/২৫ হতে ২০/০৪/২৫	বদলগাছী উপজেলা ভিপি শাখা(২০২৩-২৪ সন)	৩১.০৫.৬৪০০.৮৪৮.১৬.০০৩.২৫-৩৫ তাং-০১/০৬/২৫	-	১১,৮২০/-	
১০১৬		সদর	২১/০৪/২৫ হতে ১৩/০৫/২৫	সদর উপজেলা ভূমি অফিস ও ইউনিয়ন ভূমি অফিস সমূহ(২০২৩-২৪ সন)	৩১.০৫.৬৪০০.৮৪৮.১৬.০০৩.২৫-৩৭ তাং-১৮/০৬/২৫	-	২৫,০০০/-	

ক্রঃ	জেলা/অডিট পার্টির নাম	উপজেলার নাম	নিরীক্ষার সময়	রিপোর্টের শিরোনাম	রিপোর্ট দাখিলের স্মারক ও তারিখ	জড়িত টাকার পরিমাণ		
						তহবুফ	রাজস্ব ক্ষতি	লীজমান অনাদায়
১০১৭			১৪/০৫/২৫ হতে ১৫/০৫/২৫	সদর উপজেলা ভিপি শাখা(২০২৩-২৪ সন)	৩১.০৫.৬৪০০.৮৪৮.১৬.০০৩.২৫-৩৮ তাং-১৮/০৬/২৫	-	৫,৭০০/-	
১০১৮		নওগাঁ	১৮/০৫/২৫ হতে ১৭/০৬/২৫	উপজেলা সেটেলমেন্ট অফিস(২০২৩-২৪ সন)	৩১.০৫.৬৪০০.৮৪৮.১৬.০০৩.২৫-৩৬ তাং-১৮/০৬/২৫	-	-	
১০১৯			১৮/০৬/২৫ হতে ২৫/০৬/২৫	জেলা প্রশাসকের এস এ শাখা(২০২৩-২৪ সন)	৩১.০৫.৬৪০০.৮৪৮.১৬.০০৩.২৫-৪০ তাং-৩০/০৬/২৫	-	-	
১০২০	বগুড়া	সোনাতলা	০৮/০৪/২৫ হতে ১০/০৪/২৫	সোনাতলা উপজেলা ভিপি শাখা(২০২৩-২৪ সন)	৩১.০৫.১০৮৮.৮৫২.০১.০১৭.১৬- ১৯ তাং-২৫/০৪/২৫	-	৬৯,৭৯২/-	
১০২১		সারিয়াকান্দী	১৩/০৪/২৫ হতে ২৪/০৪/২৫	সারিয়াকান্দী উপজেলা ভূমি অফিস ও ইউনিয়ন ভূমি অফিস সমূহ(২০২৩-২৪ সন)	৩১.০৫.১০০০.৮৫২.১৬.০০৬.২৪-৩৩ তাং-০৪/০৫/২৫	-	৫,৮৫,১৪১/-	
১০২২			২৭/০৪/২৫ হতে ২৯/০৪/২৫	সারিয়াকান্দী উপজেলা ভিপি শাখা(২০২৩-২৪ সন)	৩১.০৫.১০০০.৮৫২.১৬.০০৬.২৪- ৩৪ তাং-০৪/০৫/২৫	-	২৮,৮০০/-	
১০২৩		বগুড়া সদর	০৭/০৫/২৫ হতে ২২/০৫/২৫	উপজেলা ভূমি অফিস ও ইউনিয়ন ভূমি অফিস সমূহ(২০২৩-২৪ সন)	৩১.০৫.১০০০.৮৫২.১৬.০০৬.২৪-৩৮ তাং-২৫/০৫/২৫	-	৬২,৪৪৪/-	
১০২৪			২৪/০৫/২৫ হতে ২৫/০৫/২৫	বগুড়া সদর উপজেলা ভিপি শাখা(২০২৩-২৪ সন)	৩১.০৫.১০০০.৮৫২.১৬.০০৬.২৪- ৪০ তাং-২৫/০৫/২৫	-	-	
১০২৫			২৬/০৫/২৫ হতে ২২/০৬/২৫	১১টি উপজেলা সহকারী সেটেলমেন্ট অফিস সমূহ (২০২৩-২৪ সন)	৩১.০৫.১০০০.৮৫২.৩১.০১১.২০- ৫১ তাং-২৭/০৬/২৫	-	-	
১০২৬			২২/০৬/২৫ হতে ২৫/০৬/২৫	জোনাল সেটেলমেন্ট অফিস(২০২২-২৩ সন)	৩১.০৫.১০০০.৮৫২.৩১.০১১.২০- ৫২ তাং-২৭/০৬/২৫	-	১,৪৬০/-	
১০২৭	পাবনা	পাবনা সদর	০৫/০৩/২৫	পাবনা সদর উপজেলা ভিপি শাখা(২০২৩-২৪ সন)	৩১.০৫.৭৬২২.৮৫০.৫৩.০৩৩.২৫-২৩ তাং-১৩/০৪/২৫	১,০০০/-	১৯,১২০/-	
১০২৮			১৯/০৩/২৫ হতে ২০/০৩/২৫	জোনাল সেটেলমেন্ট অফিস(২০২২-২৩ সন)	৩১.০৫.৭৬০০.৮৫০.৩১.০২৪.২৫-০২৬ তাং-২০/০৪/২৫	-	২,৯৩৬/-	
১০২৯		চটমোহর	০৬/০৩/২৫ হতে ১৭/০৪/২৫	চটমোহর উপজেলা ভূমি অফিস ও ইউনিয়ন ভূমি অফিস সমূহ(২০২৩-২৪ সন)	৩১.০৫.৭৬২২.৮৫০.০১.০৩২.২৫-০২৪ তাং-২০/০৪/২৫	-	২১,৮৯৭/-	
১০৩০			২০/০৪/২৫	চটমোহর উপজেলা ভিপি শাখা (২০২৩-২৪ সন)	৩১.০৫.৭৬২২.৮৫০.৫৩.০৩৩.২৫-২৫ তাং-২০/০৪/২৫	-	৫৯,৬০০/-	
১০৩১		বেড়া	২১/০৪/২৫ হতে ০৮/০৫/২৫	বেড়া উপজেলা ভূমি অফিস ও ইউনিয়ন ভূমি অফিস সমূহ(২০২৩-২৪ সন)	৩১.০৫.৭৬১৬.৮৫০.০১.০২৮.২৫-৩৮ তাং-১২/০৫/২৫	-	৪৮,৪০৬/-	
১০৩২			১২/০৫/২৫	বেড়া উপজেলা ভিপি শাখা (২০২৩-২৪ সন)	৩১.০৫.৭৬১৬.৮৫০.৫৩.০২৯.২৫-৩৯ তাং-১২/০৫/২৫	-	১,৫১,৪৪৫/-	
১০৩৩		সুজানগর	১৭/০৫/২৫ হতে ২৮/০৫/২৫	সুজানগর উপজেলা ভূমি অফিস ও ইউনিয়ন ভূমি অফিস সমূহ(২০২৩-২৪ সন)	৩১.০৫.৭৬৮৩.৮৫০.০১.০৪২.২৫-০৪৯ তাং-১৮/০৬/২৫	-	৫৫,৭৮৯/-	
১০৩৪			২৯/০৫/২৫	সুজানগর উপজেলা ভিপি শাখা (২০২৩-২৪ সন)	৩১.০৫.৭৬৮৩.৮৫০.৫৩.০৪৩.২৫-৫০ তাং-১৮/০৬/২৫	-	১৩,৪৪৫/-	

ক্রঃ	জেলা/অডিট পার্টের নাম	উপজেলার নাম	নিরীক্ষার সময়	রিপোর্টের শিরোনাম	রিপোর্ট দাখিলের স্মারক ও তারিখ	জড়িত টাকার পরিমাণ		
						তহবুফ	রাজস্ব ক্ষতি	লীজমান অনাদায়
১০৩৫		পাবনা	০৪/০৬/২৫ হতে ১৯/০৬/২৫	৯টি উপজেলা সহকারী সেটেলমেন্ট অফিস সমূহ (২০২৩-২৪ সন)	৩১.০৫.৭৬০০.৮৫০.৩১.০২৫.২৫-০৫৪ তাং-১৯/০৬/২৫	৫৮০/-	১,০৬৫/-	
১০৩৬	সিরাজগঞ্জ	সদর	০৮/০৪/২৫ হতে ০৯/০৪/২৫	সদর উপজেলা উপজেলা ভিপি শাখা(২০২৩-২৪ সন)	৩১.০৫.৮৮৬৭.৮৫১.৫৩.০৩৪.১৪-৩৫ তাং-২৯/০৪/২৫	-	১২,৩৬০/-	
১০৩৭			২৩/০২/২৫ হতে ১৯/০৩/২৫	সদর উপজেলা ভূমি অফিস ও ইউনিয়ন ভূমি অফিস সমূহ(২০২৩-২৪ সন)	৩১.০৫.৮৮৬৭.৮৫১.৫৩.০৩৪.১৪-৩৮ তাং-৩০/০৪/২৫	-	১৮,৯৯৩/-	
১০৩৮		কামারখন্দ	১০/০৪/২৫ হতে ১৭/০৪/২৫	কামারখন্দ উপজেলা ভূমি অফিস ও ইউনিয়ন ভূমি অফিস সমূহ(২০২৩-২৪ সন)	৩১.০৫.৮৮৬৭.৮৫১.৫৩.০৩৪.১৪-৩৯ তাং-৩০/০৪/২৫	-	৫,৬২১/-	
১০৩৯			২০/০৪/২৫	কামারখন্দ উপজেলা ভিপি শাখা(২০২৩-২৪ সন)	৩১.০৫.৮৮৬৭.৮৫১.৫৩.০৩৪.১৪-৩৬ তাং-২৯/০৪/২৫	-	৭,০১০/-	
১০৪০	সিরাজগঞ্জ	কাজিপুর	২১/০৪/২৫ হতে ১২/০৫/২৫	কাজিপুর উপজেলা ভূমি অফিস ও ইউনিয়ন ভূমি অফিস সমূহ(২০২৩-২৪ সন)	৩১.০৫.৮৮৬৭.৮৫১.৫৩.০৩৪.১৪-৫০ তাং-২২/০৬/২৫	-	৭,৬৫৪/-	
১০৪১			১৩/০৫/২৫ হতে ১৪/০৫/২৫	কাজিপুর উপজেলা ভিপি শাখা(২০২৩-২৪ সন)	৩১.০৫.৮৮৬৭.৮৫১.৫৩.০৩৪.১৪-৫১ তাং-২২/০৬/২৫	-	১৪,৬৫৫/-	
১০৪২		চৌহালী	১৫/০৫/২৫ হতে ২৬/০৫/২৫	চৌহালী উপজেলা ভূমি অফিস ও ইউনিয়ন ভূমি অফিস সমূহ(২০২৩-২৪ সন)	৩১.০৫.৮৮৬৭.৮৫১.৫৩.০৩৪.১৪-৫২ তাং-২২/০৬/২৫	-	৫,৩৮৪/-	
১০৪৩			-	চৌহালী উপজেলা ভিপি শাখা(২০২৩-২৪ সন) নদী গর্ভে থাকায় অডিট কার্যক্রম বন্ধ আছে	৩১.০৫.৮৮৬৭.৮৫১.৫৩.০১৭.১৪-৫৩ তাং-২২/০৬/২৫	-	-	
১০৪৪		সিরাজগঞ্জ	২৭/০৫/২৫ হতে ২৫/০৬/২৫	৯টি সহকারী সেটেলমেন্ট অফিস সমূহ (২০২৩- ২৪ সন)	৩১.০৫.৮৮৬৭.৮৫১.৫৩.০৩৪.১৪-৫৮ তাং-২৬/০৬/২৫	-	১০০/-	
১০৪৫	জয়পুরহাট	সদর	০৮/০৪/২৫ হতে ২৫/০৫/২৫	সদর উপজেলা ভূমি অফিস ও ইউনিয়ন ভূমি অফিস সমূহ(২০২৩-২৪ সন)	৩১.০৫.৩৮০০.৮৫৩.০১.০২৪.২৫-৩০ তাং-০২/০৬/২৫	৯,৭৫০/-	২৯,৩৭৫/-	
১০৪৬			২৬/০৫/২৫ হতে ২৭/০৫/২৫	সদর উপজেলা ভিপি শাখা(২০২৩-২৪ সন)	৩১.০৫.৩৮০০.৮৫৩.০১.০২৪.২৫-৩১ তাং-০২/০৬/২৫	-	৭,৫৬০/-	
১০৪৭		জয়পুরহাট	২৮/০৫/২৫ হতে ১৭/০৬/২৫	সহকারী সেটেলমেন্ট অফিস সমূহ (২০২৩-২৪ সন)	৩১.০৫.৩৮০০.৮৫৩.০১.০২৪.২৫-৩২ তাং-২২/০৬/২৫	-	-	
১০৪৮			১৮/০৬/২৫ হতে ২৫/০৬/২৫	জেলা প্রশাসকের এস এ শাখা(২০২৩-২৪ সন)	৩১.০৫.৬৪০০.৮৪৮.১৬.০০৩.২৫-৩৪ তাং-২৯/০৬/২৫	-	৬,৮০০/-	

অধ্যায়:-২

২০২৪-২০২৫ অর্থ বছরে নিষ্পত্তিকৃত হিসাব নিরীক্ষা
প্রতিবেদন সমূহের বিভাগওয়ারী বিবরণ।

জুলাই/২৪ মাস হতে জুন/২৫ মাস পর্যন্ত

নিষ্পত্তিকৃত বিশেষ নিরীক্ষা হিসাব প্রতিবেদনের বিভাগওয়ারী বিবরণ :-

(ঢাকা বিভাগ)

নং	জেলার নাম	বিষয়	যে সনের আপত্তি নিষ্পত্তি করা হয়েছে	নিষ্পত্তিকৃত টাকার পরিমাণ		নিষ্পত্তির স্মারক ও তারিখ
				আত্মসাত/তহরুপ	রাজস্বক্ষতি	
১	মাদারীপুর	মাদারীপুর জেলার পিএল হিসাব (ব্যক্তিগত খতিয়ান হিসাব)/(পিডি খাতের)মোট স্থিতির পরিমাণ গড়মিলের বিশেষ প্রতবিদন।	২০১৩-২০১৪ হতে ২০২০-২০২১খ্রিঃ	-----	-----	অফিস স্মারক নম্বর- ৩১.০৫.০০০০.০০০.৭৯২.০১.০১৫৪.২ ৪.৩৪৭ প্রেরণের তারিখ- ১৮-০৫-২০২৫খ্রিঃ।

রাজশাহী বিভাগ

নং	জেলার নাম	বিষয়	যে সনের আপত্তি নিষ্পত্তি করা হয়েছে।	নিষ্পত্তিকৃত টাকার পরিমাণ		নিষ্পত্তির স্মারক ও তারিখ
				আত্মসাত	রাজস্বক্ষতি	
২	রাজশাহী	রাজশাহী জেলার বাগমারা উপজেলার হাটমাখনগর ইউনিয়ন ভূমি উপ- সহকারি কর্মকর্তা জনাব মো; আব্দুল জব্বার কর্তৃক সরকারী অনাদায়ী টাকা আত্মসাৎ সংক্রান্ত বিশেষ প্রতিবেদনের বক্ষ্যমান জবাব।	২০১২-২০১৩খ্রিঃ	৯৫৪৭/-		অফিস স্মারক নম্বর- ৩১.০৫.০০০০.০০০.৭৯২.০১.০০৯৯.২৩.৪০১ প্রেরণের তারিখ- ২৭-০৫-২০২৫খ্রিঃ
৩	রাজশাহী	রাজশাহী জেলার বাগমারা উপজেলার বুকুংসা ইউনিয়ন ভূমি উপ- সহকারি কর্মকর্তা জনাব মো; আলাউদ্দিন কর্তৃক বিভিন্ন পন্থায় সরকারী টাকা আত্মসাৎ সংক্রান্ত বিশেষ প্রতিবেদন বক্ষ্যমান জবাব।	২০১২-১৩ খ্রিঃ	৫,৩৯৩/-	-----	অফিস স্মারক নম্বর- ৩১.০৫.০০০০.০০০.৭৯২.০১.০০৯৯.২৩.৩৯৫ প্রেরণের তারিখ- ২৬-০৫-২০২৫খ্রিঃ
৪	রাজশাহী	রাজশাহী জেলার বাগমারা উপজেলার তাহেরপুর ইউনিয়ন ভূমি উপ- সহকারি কর্মকর্তা জনাব মো; এস, এম সাইফুল ইসলাম কর্তৃক বিভিন্ন পন্থায় সরকারী টাকা আত্মসাৎ সংক্রান্ত বিশেষ প্রতিবেদন বক্ষ্যমান জবাব।	২০১৫-২০১৬খ্রিঃ	১১,৬৫৪/-	-----	অফিস স্মারক নম্বর- ৩১.০৫.০০০০.০০০.৭৯২.০১.০০৯৯.২৩.৩৯০ প্রেরণের তারিখ- ২৬-০৫-২০২৫খ্রিঃ

নং	জেলার নাম	বিষয়	যে সনের আপত্তি নিষ্পত্তি করা হয়েছে।	নিষ্পত্তিকৃত টাকার পরিমাণ		নিষ্পত্তির স্মারক ও তারিখ
				আত্মসাত	রাজস্বক্ষতি	
৫	রাজশাহী	রাজশাহী জেলার বাগমারা উপজেলার হাটমাধনগর ইউনিয়ন ভূমি উপ- সহকারী কর্মকর্তা জনাব মো; আব্দুল জব্বার কর্তৃক বিভিন্ন পন্থায় সরকারী টাকা আত্মসাৎ সংক্রান্ত বিশেষ প্রতিবেদন বক্ষ্যমান জবাব।	২০১৫-১৬খ্রিঃ	১১,৮৭৬/-	-----	অফিস স্মারক নম্বর- ৩১.০৫.০০০০.০০০.৭৯২.০১.০০৯৯.২৩.৩৮৪ প্রেরণের তারিখ- ২৪-০৫-২০২৫খ্রিঃ
৬	নওগাঁ	নওগাঁ জেলায় পোরশা উপজেলাধীন ঘটনগর-মুর্শিদপুর ইউনিয়ন ভূমি অফিসের ইউনিয়ন ভূমি উপ- সহকারী কর্মকর্তা জনাব মো: রফিকুল ইসলাম পবন কর্তৃক আত্মসাৎ সংক্রান্ত বিশেষ প্রতিবেদনের বক্ষ্যমান জবাব।	২০২০-২১খ্রিঃ	৩০,৫৬২/-	-----	অফিস স্মারক নম্বর- ৩১.০৫.০০০০.৭৯২.০১.১০৩.২৩.১১৬ প্রেরণেরতারিখ- ১৩-০২-২০২৫খ্রিঃ
৭	নওগাঁ	জেলা প্রশাসকের কার্যালয়ে, নওগাঁ এর ভূমি অধিগ্রহণ শাখার এল, এ কেসের ক্ষতিপূরণ বাবদ পরিশোধিত অর্থের বিপরীতে কম হারে উৎস কর আদায়ের ফলে সরকারের রাজস্ব ক্ষতির বিশেষ প্রতিবেদন বক্ষ্যমান জবাব।	২০২০-২১খ্রিঃ		৪,৬৫,৬৯৬/ -	অফিস স্মারক নম্বর- ৩১.০৫.০০০০.৭৯২.০১.১০৩.২৩.১৫ প্রেরণের তারিখ- ১২-০১-২০২৫খ্রিঃ
৮	নওগাঁ	নওগাঁ জেলায় রাণীনগর উপজেলাধীন কালিগ্রাম-একডালা ইউনিয়ন ভূমি অফিসের ইউনিয়ন ভূমি সহকারী কর্মকর্তা (ভা:প্রা:) জনাব মো: ইয়াসিন আলী ২০২১-২০২২ অর্থ বছরে সরকারি আদায়ী আত্মসাৎ সংক্রান্ত বিশেষ প্রতিবেদনের বক্ষ্যমান জবাব।	২০২১-২০২২খ্রিঃ	১,১১,৮১১/-	-----	অফিস স্মারক নম্বর- ৩১.০৫.০০০০.৭৯২.০১. ০৩.২৩.৯৫১ প্রেরণের তারিখ২৯-১২-২০২৪খ্রিঃ
৯	নওগাঁ	নওগাঁ জেলায় খামইহাট উপজেলাধীন উমর-আলমপুর ইউনিয়ন ভূমি অফিসের ইউনিয়ন ভূমি সহকারী কর্মকর্তা জনাব মো: মিনারুল ইসলাম কর্তৃক ২০২২-২০২৩ অর্থ বছরে সরকারি আদায়ী আত্মসাৎ সংক্রান্ত বিশেষ প্রতিবেদনের বক্ষ্যমান জবাব।	২০২২-২০২৩খ্রিঃ	২০,৭৮৯/-	-----	অফিস স্মারক নম্বর- ৩১.০৫.০০০০.৭৯২.০১. ১০৩.২৩.৯৭০ প্রেরণের তারিখ-২৯-১২-২০২৪খ্রিঃ
১০	পাবনা	ইউনিয়ন ভূমি অফিসের ইউনিয়ন ভি.পি শাখার তহরুপ সংক্রান্ত বিশেষ প্রতিবেদনের বক্ষ্যমান জবাব।	২০১৬-২০১৭খ্রিঃ	৬,৬৯৮/-	-----	অফিস স্মারক নম্বর- ৩১.০৫.০০০০.৭৯২.০১. ১৬৮.২৪.৯৭১ প্রেরণের তারিখ-২৯-১২-২০২৪খ্রিঃ
১১	চাঁপাইনবাবগঞ্জ	সৈয়দ মুস্তাফিজুর রহমান, ইউনিয়ন ভূমি উপ-সহকারী কর্মকর্তা দিঘলিয়া ইউনিয়ন ভূমি অফিস, লোহাগড়া, নড়াইল (বর্তমানে মাউলি ইউনিয়ন ভূমি অফিস, কালিয়া, নড়াইলে কর্মরত) এর বিরুদ্ধে আত্মসাত সংক্রান্ত বক্ষ্যমান জবাব।	-	-		৩১.০৫.০০০০.৭৯২.০১.০০৬.২৫. তাং-২৬/০১/২০২৫খ্রিঃ।

রংপুর বিভাগ

নং	জেলার নাম	বিষয়	যে সনের আপত্তি নিষ্পত্তি করা হয়েছে।	নিষ্পত্তিকৃত টাকার পরিমাণ		নিষ্পত্তির স্মারক ও তারিখ
				আত্মসাত	রাজস্বক্ষতি	
১২	লালমনিরহাট	লালমনিরহাট জেলার পাটগ্রাম উপজেলা জগতবেড় ইউনিয়ন ভূমি অফিসের ২০২২-২০২৩ সনের বিশেষ প্রতিবেদনের বক্ষ্যমান জবাব।	২০২২-২০২৩খ্রি:	২৬,১৯১/-	-----	অফিস স্মারক নম্বর- ৩১.০৫.০০০০.৭৯২.০১.০১০২.২৩.৩০.৩০৬ প্রেরণের তারিখ- ২৯-০৪-২০২৫খ্রি:
১৩	দিনাজপুর	দিনাজপুর জেলার কাহারোল উপজেলার ভি,পি দপ্তরের লীজমান/ সেলামী আদায় বাবদ আত্মসাৎ সংক্রান্ত বিশেষ হিসাব প্রতিবেদন বক্ষ্যমান জবাব।	২০২২-২০২৩খ্রি:	-----	২৫,৭৮৮/-	অফিস স্মারক নম্বর- ৩১.০৫.০০০০.৭৯২.০১.০০২৭.২৪.২৩৪ প্রেরণের তারিখ- ১০-০৪-২০২৫খ্রি:
১৪	নীলফামারী	নীলফামারী জেলার সৈয়দপুর উপজেলাধীন ইউনিয়ন ভূমি অফিস সমূহের ২০১৭-২০১৮ সনের বিশেষ প্রতিবেদনের বক্ষ্যমান জবাব।	২০১৭-২০১৮খ্রি:	৩,১৭,২৯৬/-	-----	অফিস স্মারক নম্বর- ৩১.০৫.০০০০.৭৯২.০১.০১৪.২৪.১২২ প্রেরণের তারিখ- ২৩-০২-২০২৫খ্রি:
১৫	নীলফামারী	নীলফামারী জেলার সৈয়দপুর উপজেলাধীন ইউনিয়ন ভূমি অফিস সমূহের ২০১৫-২০১৬ সনের বিশেষ প্রতিবেদনের বক্ষ্যমান জবাব।	২০১৫-২০১৬খ্রি:	২,২৮,৫৩৬/-	-----	অফিস স্মারক নম্বর- ৩১.০৫.০০০০.৭৯২.০১.০১৪.২৪.৬৮ প্রেরণের তারিখ- ২৮-০১-২০২৫খ্রি:
১৬	নীলফামারী	নীলফামারী জেলার সৈয়দপুর উপজেলাধীন বাংগালীপুকুর ইউনিয়ন ভূমি অফিসের ইউনিয়ন ভূমি উপ-সহকারী কর্মকর্তা জনাব মো: মজিবর রহমান কর্তৃক তহরুপ সংক্রান্ত বিশেষ প্রতিবেদনে বক্ষ্যমান জবাব।	২০১৮-২০১৯ ও ২০১৯-২০২০ খ্রি:	১৪,৪০৯/-	-----	অফিস স্মারক নম্বর- ৩১.০৫.০০০০.৭৯২.০১.০১৪.২৪.১৪ প্রেরণের তারিখ- ১২-০১-২০২৫খ্রি:
১৭	নীলফামারী	নীলফামারী জেলার সৈয়দপুর উপজেলাধীন বাংগালীপুকুর ইউনিয়ন ভূমি অফিসের ইউনিয়ন ভূমি উপ-সহকারী কর্মকর্তা জনাব মো: মজিবর রহমান কর্তৃক আত্মসাৎ সংক্রান্ত বিশেষ প্রতিবেদনে বক্ষ্যমান জবাব।	২০১৬-২০১৭ খ্রি:	৫০,৭৭২/-	-----	অফিস স্মারক নম্বর- ৩১.০৫.০০০০.৭৯২.০১.০১৪.২৪.৫ প্রেরণের তারিখ- ০৫-০১-২০২৫খ্রি:
১৮	নীলফামারী	নীলফামারী জেলার সৈয়দপুর উপজেলাধীন বাংগালীপুকুর ইউনিয়ন ভূমি অফিসের ইউনিয়ন ভূমি উপ-সহকারী কর্মকর্তা জনাব মো: মজিবর রহমান কর্তৃক আত্মসাৎ সংক্রান্ত বিশেষ প্রতিবেদনে বক্ষ্যমান জবাব।	২০১৮-২০১৯ হতে ২০১৯-২০	১৫,৪০৯/-	-----	অফিস স্মারক নম্বর- ৩১.০৫.০০০০.৭৯২.০১.০১৪.২৪.১৪ প্রেরণের তারিখ- ১২-০১-২০২৫খ্রি:
১৯	নীলফামারী	নীলফামারী জেলার কিশোরগঞ্জ উপজেলাধীন ভূমি অফিসের জনাব মো: শফিকুল ইসলাম ইউনিয়ন ভূমি সহকারী কর্মকর্তা কর্তৃক তহরুপ সংক্রান্ত বিশেষ প্রতিবেদনে বক্ষ্যমান জবাব। ২০১৮-২০১৯ ও ২০১৯-২০২০	২০১৮-২০১৯ ও ২০১৯-২০২০ খ্রি:	৩,৩৫৯/-	-----	অফিস স্মারক নম্বর- ৩১.০৫.০০০০.৭৯২.০১.০১৪.২৪.৯৩৮ প্রেরণের তারিখ- ২৪-১২-২০২৪খ্রি:
২০	দিনাজপুর	দিনাজপুর জেলার নবাবগঞ্জ উপজেলাধীন গোপালগঞ্জ ইউনিয়ন ভূমি অফিসের ইউনিয়ন ভূমি সহকারী কর্মকর্তা মরহুম আবদুল রহিম কর্তৃক ২০১০-২০১১ সনে আত্মসাৎ সংক্রান্ত বিশেষ প্রতিবেদনের জবাব।	২০১০-২০১১খ্রি:	২,০৬৪/-	-----	অফিস স্মারক নম্বর- ৩১.০৫.০০০০.৭৯২.০১.০২৭.২৪.৮৫৯ প্রেরণের তারিখ- ২৬-১১-২০২৪খ্রি:

নং	জেলার নাম	বিষয়	যে সনের আপত্তি নিষ্পত্তি করা হয়েছে।	নিষ্পত্তিকৃত টাকার পরিমাণ		নিষ্পত্তির স্মারক ও তারিখ
				আত্মসাত	রাজস্বক্ষতি	
২১	দিনাজপুর	দিনাজপুর জেলার নবাবগঞ্জ উপজেলাধীন বিনোদনগর ইউনিয়ন ভূমি অফিসের ইউনিয়ন ভূমি উপ- সহকারী কর্মকর্তা জনাব গোলাম ফারুক আহম্মেদ কর্তৃক ২০০৯-২০১০ সনে আত্মসাৎ সংক্রান্ত বিশেষ প্রতিবেদনের বক্ষ্যমান জবাব।	২০০৯-২০১০খ্রি:	১,৬৮৩/-	-----	অফিস স্মারক নম্বর- ৩১.০৫.০০০০.৭৯২.০১.০২৭.২৪.৭৪৪ প্রেরণের তারিখ- ২১-১১-২০২৪খ্রি:
২২	দিনাজপুর	দিনাজপুর সদর ২০২১-২০২২ সনের তহরুপের সংক্রান্ত বিশেষ প্রতিবেদন।	২০২১-২০২২খ্রি:	৫১০৩১/-	-----	অফিস স্মারক নম্বর- ৩১.০৫.০০০০.৭৯২.০১.০২৭.২৪-৬৪৭ প্রেরণের তারিখ- ১৭-০৯-২০২৪খ্রি:
২৩	দিনাজপুর	দিনাজপুর বিরল উপজেলা ভান্ডারা ইউনিয়ন ভূমি অফিসের ২০১৫-২০১৬ সনের আত্মসাৎ সংক্রান্ত বিশেষ প্রতিবেদন।	২০১৫-২০১৬খ্রি:	২,৮৫৪/-	-----	অফিস স্মারক নম্বর- ৩১.০৫.০০০০.৭৯২.০১.০২৭.২৪-৬৪২ প্রেরণের তারিখ- ১৭-০৯-২০২৪খ্রি:
২৪	পঞ্চগড়	বোদা উপজেলাধীন বেংহারী ইউনিয়ন ভূমি অফিসের ভূমি সহকারী কর্মকর্তা জনাব মো: আব্দুস সাত্তার ২০১৮-২০১৯ সনের আত্মসাৎ আত্মসাৎ সংক্রান্ত বিশেষ প্রতিবেদনের বক্ষ্যমান জবাব।	২০১৮-২০১৯খ্রি:	৬,১০৪/-	-----	অফিস স্মারক নম্বর- ৩১.০৫.০০০০.৭৯২.০১.০৬৫.২৪.৫৮০ প্রেরণের তারিখ- ২০-০৮-২০২৪খ্রি:
২৫	পঞ্চগড়	দেবীগঞ্জ উপজেলাধীন দন্ডপাল ইউনিয়ন ভূমি অফিসের ইউনিয়ন ভূমি সহকারী কর্মকর্তা জনাব মো: আব্দুল মান্নান (বর্তমানে ধামোর ইউনিয়ন ভূমি অফিসের কর্মরত) কর্তৃক ২০১৭-২০১৮ সনের অডিট আপত্তির সংক্রান্ত বিশেষ প্রতিবেদনের বক্ষ্যমান জবাব।	২০১৭-২০১৮খ্রি:	৫২,৫২৭/-	-----	অফিস স্মারক নম্বর- ৩১.০৫.০০০০.৭৯২.০১.০০৬৫.২৪-১৫১ প্রেরণের তারিখ- ২৪-০৬-২০২৪খ্রি:
২৬	পঞ্চগড়	বোদা উপজেলাধীন চন্দনবাড়ী ইউনিয়ন ভূমি অফিসের ইউনিয়ন ভূমি সহকারী কর্মকর্তা (ভার:) জনাব মো: রুহুল আমীন কর্তৃক ২০১৯-২০২০ সনের অডিট আপত্তির সংক্রান্ত বিশেষ প্রতিবেদনের বক্ষ্যমান জবাব।	২০১৯-২০২০খ্রি:	২২,০৬৭/-	-----	অফিস স্মারক নম্বর- ৩১.০৫.০০০০.৭৯২.০১.০৬৫.২৪-৫৮১ প্রেরণের তারিখ- ২০-০৮-২০২৪খ্রি:
২৭	পঞ্চগড়	বোদা উপজেলাধীন পাটপীর ইউনিয়ন ভূমি অফিসের ইউনিয়ন ভূমি সহকারী কর্মকর্তা জনাব মো: আসাদুজ্জামান কর্তৃক ২০১৭-২০১৮ সনের আত্মসাৎ সংক্রান্ত বিশেষ প্রতিবেদনের বক্ষ্যমান জবাব।	২০১৭-২০১৮খ্রি:	৬,১৭,৮৬৫/-	-----	অফিস স্মারক নম্বর- ৩১.০৫.০০০০.৭৯২.০১.০৬৫.২৪-৫৯৫ প্রেরণের তারিখ- ২৯-০৮-২০২৪খ্রি:
২৮	পঞ্চগড়	পঞ্চগড় জেলার বোদা উপজেলা ভূমি অফিসের নাজির কাম- ক্যাশিয়ার জনাব দীন রঞ্জন বর্মন কর্তৃক আত্মসাত ও রাজস্ব ক্ষতি সম্পর্কিত বিশেষ প্রতিবেদন। ২০১৮-২০১৯খ্রিঃ সন।	৭৭১৬৩/-	১০,০০০/-		৩১.০৫.০০০০.৭৯২.০১.০৬৫.২৪.৬০৩, তাং-২৯/০৮/২০২৪খ্রিঃ।

খুলনা বিভাগ

নং	জেলার নাম	বিষয়	যে সনের আপত্তি নিষ্পত্তি করা হয়েছে।	নিষ্পত্তিকৃত টাকার পরিমাণ		নিষ্পত্তির স্মারক ও তারিখ
				আত্মসাত	রাজস্বক্ষতি	
২৯	নড়াইল	জনাব মোল্যা মো: হায়দার আলী, ইউনিয়ন সহকারী কর্মকর্তা, পেড়ালী ইউনিয়ন ভূমি অফিস, কালিয়া, নড়াইল এর বিরুদ্ধে ২০২২-২০২৩ অর্থ বছরে নিরীক্ষা প্রতিবেদন প্রদত্ত অডিট আপত্তির বক্ষ্যমান জবাব।	২০২২-২০২৩খ্রি:	২,৩০,৫৭১/-	-----	অফিস স্মারক নম্বর- ৩১.০৫.০০০০.৭৯২.০১.০০৩৯.২৪.২৯ ৭ প্রেরণের তারিখ- ২৮-০৪-২০২৫খ্রি:
৩০	নড়াইল	সৈয়দ মুস্তাফিজুর রহমান, ইউনিয়ন ভূমি উপ- সহকারী কর্মকর্তা, মাউলী ইউনিয়ন ভূমি অফিস, কালিয়া, নড়াইল (বর্তমানে কাশিপুর ইউনিয়ন ভূমি অফিস লোহাগড়া, নড়াইল কর্মরত) এর বিরুদ্ধে ২০২২-২০২৩ সনে বিশেষ হিসাব নিরীক্ষা প্রতিবেদনের বক্ষ্যমান জবাব।	২০২২-২০২৩খ্রি:	৭,৮৬৪/-	-----	অফিস স্মারক নম্বর- ৩১.০৫.০০০০.৭৯২.০১.০০৩৯.২৪.২৬ ৩ প্রেরণের তারিখ- ২০-০৪-২০২৫খ্রি:
৩১	নড়াইল	নড়াইল জেলায় লোহাগড়া উপজেলাধীন দিঘলিয়া ইউনিয়ন ভূমি অফিসের ইউনিয়ন ভূমি উপ- সহকারী কর্মকর্তা জনাব সৈয়দ মুস্তাফিজুর রহমান,(বর্তমানে মাউলী ইউনিয়ন ভূমি অফিস কালিয়া, নড়াইলে কর্মরত) কর্তৃক ২০১৯-২০২০ অর্থ বছরে বিশেষ প্রতিবেদনের বক্ষ্যমান জবাব।	২০১৯-২০২০খ্রি:	১২,৪৭২/-	-----	অফিস স্মারক নম্বর- ৩১.০৫.০০০০.৭৯২.০১.০৩৯.২৪.৫২ প্রেরণের তারিখ- ২৬-০১-২০২৫খ্রি:
৩২	সাতক্ষীরা	জনাব শেখ আব্দুল জলিল, ইউনিয়ন ভূমি উপ-সহকারী কর্মকর্তা, খেসড়া ইউনিয়ন ভূমি অফিস, তালা সাতক্ষীরা কর্তৃক ২০২২-২০২৩ অর্থ বছরের আত্মসাৎকৃত বিশেষ প্রতিবেদন বক্ষ্যমান জবাব।	২০২২-২০২৩খ্রি:	৪,৬৮,৮৫৩/-	-----	অফিস স্মারক নম্বর- ৩১.০৫.০০০০.৭৯২.০১.০৬২.২৪.৮৮৬ প্রেরণের তারিখ- ২৭-১১-২০২৪খ্রি:
৩৩	যশোর	যশোর জেলার চৌগাছা উপজেলাধীন স্বরূপদহ ইউনিয়ন ভূমি অফিসের ইউনিয়ন ভূমি সহকারী কর্মকর্তা (প্রাক্তন) জনাব মো জাহাজ্জীর আলম কর্তৃক আত্মসাৎ সংক্রান্ত বিশেষ প্রতিবেদনের বক্ষ্যমান জবাব।	২০২১-২০২২খ্রি:	১৬,০৮০/-	-----	অফিস স্মারক নম্বর- ৩১.০৫.০০০০.৭৯২.০১.০৮২.২৪.৫১৩ প্রেরণের তারিখ- ১৮-০৭-২০২৪খ্রি:

ময়মনসিংহ বিভাগ

নং	জেলার নাম	বিষয়	যে সনের আপত্তি নিষ্পত্তি করা হয়েছে।	নিষ্পত্তিকৃত টাকার পরিমাণ		নিষ্পত্তির স্মারক ও তারিখ
				আত্মসাত	রাজস্বক্ষতি	
৩৪	শেরপুর	শেরপুর জেলার ঝিনাইগাতী উপজেলা রাজগঞ্জ ইউনিয়ন ভূমি উপ-সহকারি কর্মকর্তা জনাব মো: শওকত ইসলাম কর্তৃক ভূমি উন্নয়ন কর বাবদ আদায়ী টাকা আত্মসাৎ সংক্রান্ত বিশেষ প্রতিবেদনের বক্ষ্যমান জবাব।	২০২২-২০২৩খ্রি:	৯৭,৫৯৯/-	-----	অফিস স্মারক নম্বর- ৩১.০৫.০০০০.০০০.৭৯২.০১.০১০৮.২৩.৩৪৭ প্রেরণের তারিখ-০৭-০৫-২০২৫খ্রিঃ।
৩৫	শেরপুর	শেরপুর জেলার নালিতাবাড়ী উপজেলা নালিতাবাড়ী মন্ডলিয়াপাড়া ও বাঘবেড় ইউনিয়ন ভূমি অফিসের ভূমি উপ-সহকারি কর্মকর্তা জনাব মাকসুদা আক্তার এর কর্মকালীন সময়ের বিশেষ প্রতিবেদনের বক্ষ্যমান জবাব।	২০২২-২০২৩খ্রি:	৫৪.০১৪/-	-----	অফিস স্মারক নম্বর- ৩১.০৫.০০০০.৭৯২.০১.১০৮.২৩.১৭ প্রেরণের তারিখ-২১-০১-২০২৫খ্রিঃ।

চট্টগ্রাম বিভাগ

নং	জেলার নাম	বিষয়	যে সনের আপত্তি নিষ্পত্তি করা হয়েছে।	নিষ্পত্তিকৃত টাকার পরিমাণ		নিষ্পত্তির স্মারক ও তারিখ
				আত্মসাত	রাজস্বক্ষতি	
৩৬	নোয়াখালী	নোয়াখালী জেলার চাটখিল উপজেলা ভূমি অফিসের নাজির জনাব মো: ইয়াছিন কর্তৃক বিভিন্ন পন্থায় আত্মসাৎ এবং ভ্যাট ও আয়কর কর্তন না করে / কম কর্তনের মাধ্যমে রাজস্ব ক্ষতি সংক্রান্ত বিশেষ প্রতিবেদনের বক্ষ্যমান জবাব।	২০২১-২০২২খ্রিঃ	৪৩,৯১২/-	২২,৪১০/-	অফিস স্মারক নম্বর- ৩১.০৫.০০০০.০০০.৭৯২.০১.০১৬২.২৪.৪৩৫ প্রেরণের তারিখ-১৬-০৬-২০২৫ খ্রিঃ

সিলেট বিভাগ

নং	জেলার নাম	বিষয়	যে সনের আপত্তি নিষ্পত্তি করা হয়েছে।	নিষ্পত্তিকৃত টাকার পরিমাণ		নিষ্পত্তির স্মারক ও তারিখ
				আত্মসাত	রাজস্বক্ষতি	
৩৭	সিলেট	সিলেট জেলার সদর উপজেলাধীন বহর ইউনিয়ন ভূমি অফিসের ১০/৮৪ অধ্যাদেশ উপেক্ষা করে সিলিং বর্হিভূত ৬০ বিঘার অতিরিক্ত (৪৭.২১-২০.০০)=২৭.২১ একর ভূমি সরকার বরাবর সর্মপন না করে নামজারির মাধ্যমে হোল্ডিং এর খতিয়ান সৃজন করে অবৈধ ভোগ বিষয়ে বিশেষ অডিট আপত্তির বক্ষ্যমান জবাব।	২০২০-২০২১খ্রি:	-----	অফিস স্মারক নম্বর- ৩১.০৫.০০০০.০০০.৭৯২.০১.০৪৫.২৪.২২৭ প্রেরণের তারিখ-০৯-০৪-২০২৫খ্রিঃ।

বরিশাল বিভাগ

নং	জেলার নাম	বিষয়	যে সনের আপত্তি নিষ্পত্তি করা হয়েছে।	নিষ্পত্তিকৃত টাকার পরিমাণ		নিষ্পত্তির স্মারক ও তারিখ
				আত্মসাত	রাজস্বক্ষতি	
৩৮	পটুয়াখালী	পটুয়াখালী জেলার কলাপাড়া উপজেলা ভূমি অফিসের অফিস সহকারি কাম কম্পিউটার মুদ্রাক্ষরিক/নাজির বাবু উবাসোয়ে কর্তৃক আত্মসাৎ বিষয়ে ২০২২-২০২৩ সনের বিশেষ প্রতিবেদন বক্ষ্যমান জবাব।	২০২২-২০২৩:	৪,১৩৯৪৫	-----	অফিস স্মারক নম্বর- ৩১.০৫.০০০০. ৭৯২.০১.১১৯.২৩.৮৮৫ প্রেরণের তারিখ-২৭-১১-২০২৪খ্রিঃ।

**২০২৪-২০২৫ অর্থ বছরে সদর দপ্তর কর্তৃক নিষ্পত্তিকৃত বিভিন্ন অফিস সমূহের
হিসাব নিরীক্ষা প্রতিবেদনের বিভাগওয়ারী বিবরণ।
(ঢাকা বিভাগ)**

নং	জেলা/অডিট পার্টের নাম	উপজেলার নাম	নিষ্পত্তির বিষয়	জড়িত টাকার পরিমাণ		নিষ্পত্তি পত্রের স্মারক নম্বর ও তারিখ
				তহরুপ	রাজস্ব ক্ষতি	
৩৯	ঢাকা	ভূমি রেকর্ড ও জরিপ অধিদপ্তর	ভূমি রেকর্ড ও জরিপ অধিদপ্তর ২০২২-২০২৩ সনের নিরীক্ষা প্রতিবেদন	-	১৭,০৯৩/-	৩১.০৫.০০০০.০০০.৭৯২.০১.০০৭০.২৪.৩৮১ তারিখঃ ২২/০৫/২০২৫ খ্রিঃ।
৪০	ঢাকা	দিয়ারা সেটেলমেন্ট	দিয়ারা সেটেলমেন্ট অপারেশন, ঢাকা, ২০২২-২০২৩ সনের নিরীক্ষা প্রতিবেদন	-	১,৩২,৮১০/-	৩১.০৫.০০০০.০০০.৭৯২.০১.০০৭১.২৪.৪১১ তারিখঃ ২৯/০৫/২০২৫ খ্রিঃ।
৪১	ঢাকা	নবাবগঞ্জ	উপজেলা ভি.পি হিসাবের ২০২২-২০২৩ সনের নিরীক্ষা প্রতিবেদন	-	-	৩১.০৫.০০০০.০০০.৭৯২.০১.০০৬৯.২৪. ২২২ তারিখঃ ২৭/০৩/২০২৫ খ্রিঃ
৪২	শরীয়তপুর	ডামুড্যা	উপজেলা ভি.পি হিসাবের ২০১৩-২০১৪ সনের নিরীক্ষা প্রতিবেদন।	-----	-----	৩১.০৫.০০০০.৭৯২.৫৩.০৮৭.১২.১৬৪ তারিখঃ ৩০.০৭.২০২৪ ইং।
৪৩	শরীয়তপুর	ডামুড্যা	উপজেলা ভি.পি হিসাবের ২০১২-২০১৩ সনের নিরীক্ষা প্রতিবেদন।	-----	-----	৩১.০৫.০০০০.৭৯২.৫৩.০৮৭.১২.১৬৩ তারিখঃ ৩০.০৭.২০২৪ ইং।
৪৪	শরীয়তপুর	ডামুড্যা	উপজেলা ভি.পি হিসাবের ২০১০-২০১১ সনের নিরীক্ষা প্রতিবেদন।	-----	-----	৩১.০৫.০০০০.৭৯২.৫৩.০৮৭.১২.১৬১ তারিখঃ ৩০.০৭.২০২৪ ইং।
৪৫	শরীয়তপুর	ডামুড্যা	উপজেলা ভি.পি হিসাবের ২০১১-২০১২ সনের নিরীক্ষা প্রতিবেদন।	-----	-----	৩১.০৫.০০০০.৭৯২.৫৩.০৮৭.১২.১৬২ তারিখঃ ৩০.০৭.২০২৪ ইং।
৪৬	শরীয়তপুর	নড়িয়া	উপজেলা ভি.পি হিসাবের ২০১২-২০১৩ সনের নিরীক্ষা প্রতিবেদন।	-----	-----	৩১.০৫.০০০০.৭৯২.৫৩.০৮৬.১২.১৬৬ তারিখঃ ৩১.০৭.২০২৪ ইং।
৪৭	শরীয়তপুর	নড়িয়া	উপজেলা ভি.পি হিসাবের ২০১৩-২০১৪ সনের নিরীক্ষা প্রতিবেদন।	-----	-----	৩১.০৫.০০০০.৭৯২.৫৩.০৮৬.১২.১৬৫ তারিখঃ ৩১.০৭.২০২৪ ইং।
৪৮	শরীয়তপুর	জাজিরা	উপজেলা ভি.পি হিসাবের ২০১১-২০১২ সনের নিরীক্ষা প্রতিবেদন।	-----	-----	৩১.০৫.০০০০.৭৯২.৫৩.০৮৬.১৩.১৬৮ তারিখঃ ৩১.০৭.২০২৪ ইং।

নং	জেলা/অডিট পাটির নাম	উপজেলার নাম	নিষ্পত্তির বিষয়	জড়িত টাকার পরিমাণ		নিষ্পত্তি পত্রের স্মারক নম্বর ও তারিখ
				তহরুপ	রাজস্ব ক্ষতি	
৪৯	শরীয়তপুর	জাজিরা	উপজেলা ভি.পি হিসাবের ২০১২-২০১৩ সনের নিরীক্ষা প্রতিবেদন।	-----	-----	৩১.০৫.০০০০.৭৯২.৫৩.০৪৬.১৩.১৬৭ তারিখ: ৩১.০৭.২০২৪ ইং।
৫০	শরীয়তপুর	নড়িয়া	উপজেলা ভি.পি হিসাবের ২০১৩-২০১৪ সনের নিরীক্ষা প্রতিবেদন।	-----	-----	৩১.০৫.০০০০.৭৯২.৫৩.০৮৬.১২.১৬৫ তারিখ: ৩১.০৭.২০২৪ ইং।
৫১	শরীয়তপুর	জাজিরা	উপজেলা ভি.পি হিসাবের ২০১১-২০১২ সনের নিরীক্ষা প্রতিবেদন।	-----	-----	৩১.০৫.০০০০.৭৯২.৫৩.০৪৬.১৩.১৬৮ তারিখ: ৩১.০৭.২০২৪ ইং।
৫২	শরীয়তপুর	জাজিরা	উপজেলা ভি.পি হিসাবের ২০১২-২০১৩ সনের নিরীক্ষা প্রতিবেদন।	-----	-----	৩১.০৫.০০০০.৭৯২.৫৩.০৪৬.১৩.১৬৭ তারিখ: ৩১.০৭.২০২৪ ইং।
৫৩	শরীয়তপুর	ভেদরগঞ্জ	উপজেলা ভি.পি হিসাবের ২০১০-২০১১ সনের নিরীক্ষা প্রতিবেদন	-	-	৩১.০৫.০০০০.৭৯২.৫৩.০৯০.১২-৩৩ তারিখঃ ২৬/০২/২০২৫ খ্রিঃ।
৫৪	শরীয়তপুর	ভেদরগঞ্জ	উপজেলা ভি.পি হিসাবের ২০১১-২০১২ সনের নিরীক্ষা প্রতিবেদন	-	-	৩১.০৫.০০০০.৭৯২.৫৩.০৯০.১২-৩৪ তারিখঃ ২৬/০২/২০২৫ খ্রিঃ।
৫৫	রাজবাড়ী	গোয়ালন্দ	উপজেলাভিপিহিসাবের২০১৬২০১৭সনেরনিরীক্ষা প্রতিবেদন।		১০২০৭৫.	৩১০৫০০০০৭৯২০১২০৩২১৫৮৩ তারিখ২০০৮২০২৪ইং।
৫৬	রাজবাড়ী	গোয়ালন্দ	উপজেলাভিপিহিসাবের২০১৭২০১৮সনেরনিরীক্ষা প্রতিবেদন।		৩৪৯৩৪.	৩১০৫০০০০৭৯২০১২০৩২১৫৮৪ তারিখ২০০৮২০২৪ইং।
৫৭	রাজবাড়ী	কালুখালী	উপজেলাভিপিহিসাবের২০২০২০২১সনেরনিরীক্ষা প্রতিবেদন।		৪৪৩৫৪৯.	৩১০৫০০০০৭৯২০১০৯৮২১৪৬৬ তারিখ০৪০৭২০২৪ইং।
৫৮	রাজবাড়ী	গোয়ালন্দ	উপজেলাভিপিহিসাবের২০১৯২০২০সনেরনিরীক্ষা প্রতিবেদন।		৮১৩৮৪.	৩১০৫০০০০৭৯২০১২০৩২১৫৮৮ তারিখ২০০৮২০২৪ইং।
৫৯	রাজবাড়ী	গোয়ালন্দ	উপজেলাভিপিহিসাবের২০২০২০২১সনেরনিরীক্ষা প্রতিবেদন।		২৬৪৭৪০.	৩১০৫০০০০৭৯২০১২০৩২১৫৮৭ তারিখ২০০৮২০২৪ইং।
৬০	রাজবাড়ী	জেলা	সহকারীসেঅফিসসমূহের২০২২২০২৩সনেরনিরীক্ষা প্রতিবেদন।			৩১০৫০০০০৭৯২০১০৬৯২১৫৯৬ তারিখ২৭০৮২০২৪ইং।
৬১	রাজবাড়ী	জেলা	জেলাপ্রশাসককার্যালয়েররাজস্বশাখার২০২২২০২৩সনের নিরীক্ষাপ্রতিবেদন।			৩১০৫০০০০৭৯২০১০৫৩২২৫৯১ তারিখ২৭০৮২০২৪ইং।
৬২	রাজবাড়ী	পাংশা	উপজেলাভিপিহিসাবের২০১২২০১৩সনেরনিরীক্ষা প্রতিবেদন।		৪২২২৫.	৩১০৫০০০০৭৯২০১১৬০২০৬৮৮ তারিখ৩০০৯২০২৪ইং।

নং	জেলা/অডিট পাটির নাম	উপজেলার নাম	নিষ্পত্তির বিষয়	জড়িত টাকার পরিমাণ		নিষ্পত্তি পত্রের স্মারক নম্বর ও তারিখ
				তহরুপ	রাজস্ব ক্ষতি	
৬৩	রাজবাড়ী	কালুখালী	উপজেলাভিপিহিসাবের২০১৫-২০১৬সনেরনিরীক্ষা প্রতিবেদন।			৩১০৫০০০০৭৯২৫৩০০৯১৭২০১ তারিখঃ২৯০৯২০২৪ইং।
৬৪	রাজবাড়ী	কালুখালী	উপজেলাভিপিহিসাবের২০১৭২০১৮সনেরনিরীক্ষা প্রতিবেদন।			৩১০৫০০০০৭৯২৫৩০০৯১৭২০২ তারিখঃ২৯০৯২০২৪ইং।
৬৫	রাজবাড়ী	বালিয়াকান্দি	উপজেলা ভি,পি হিসাবের ২০২২-২০২৩ সনের নিরীক্ষা প্রতিবেদন	-	৯,১২০/-	৩১.০৫.০০০০.০০০.৭৯২.০১.০১৩৭.২৩.৩৫৬ তারিখঃ ১৯/০৫/২০২৫ খ্রিঃ।
৬৬	ফরিদপুর	চরভদ্রাসন	উপজেলা ভি,পি হিসাবের ২০১০-২০১১ সনের নিরীক্ষা প্রতিবেদন	-	-	৩১.০৫.০০০০.৭৯২.৫৩.০৩৩.১২-৭৯ তারিখঃ ১৭/০৪/২০২৫ খ্রিঃ।
৬৭	ফরিদপুর	চরভদ্রাসন	উপজেলা ভি,পি হিসাবের ২০১১-২০১২ সনের নিরীক্ষা প্রতিবেদন	-	-	৩১.০৫.০০০০.৭৯২.৫৩.০৩৩.১২-৮০ তারিখঃ ১৭/০৪/২০২৫ খ্রিঃ।
৬৮	ফরিদপুর	চরভদ্রাসন	উপজেলা ভি,পি হিসাবের ২০১২-২০১৩ সনের নিরীক্ষা প্রতিবেদন	-	-	৩১.০৫.০০০০.৭৯২.৫৩.০৩৩.১২-৮১ তারিখঃ ১৭/০৪/২০২৫ খ্রিঃ।
৬৯	ফরিদপুর	চরভদ্রাসন	উপজেলা ভি,পি হিসাবের ২০১৩-২০১৪ সনের নিরীক্ষা প্রতিবেদন	-	-	৩১.০৫.০০০০.৭৯২.৫৩.০৩৩.১২-৮২ তারিখঃ ১৭/০৪/২০২৫ খ্রিঃ।
৭০	ফরিদপুর	চরভদ্রাসন	উপজেলা ভি,পি হিসাবের ২০১৪-২০১৫ সনের নিরীক্ষা প্রতিবেদন	-	-	৩১.০৫.০০০০.৭৯২.৫৩.০৩৩.১২-৮৩ তারিখঃ ১৭/০৪/২০২৫ খ্রিঃ।
৭১	ফরিদপুর	চরভদ্রাসন	উপজেলা ভি,পি হিসাবের ২০১৫-২০১৬ সনের নিরীক্ষা প্রতিবেদন	-	-	৩১.০৫.০০০০.৭৯২.৫৩.০৩৩.১২-৮৪ তারিখঃ ১৭/০৪/২০২৫ খ্রিঃ।
৭২	মানিকগঞ্জ	হরিরামপুর	উপজেলা ভি,পি হিসাবের ২০১০-২০১১ সনের নিরীক্ষা প্রতিবেদন।	-----	-----	৩১.০৫.০০০০.৭৯২.৫৩.১৬০.১১-২৩৮ তারিখঃ- ২৭/১০/২০২৪খ্রিঃ।
৭৩	মানিকগঞ্জ	হরিরামপুর	উপজেলা ভি,পি হিসাবের ২০১১-২০১২ সনের নিরীক্ষা প্রতিবেদন।	-----	-----	৩১.০৫.০০০০.৭৯২.৫৩.১৬০.১১-২৩৭ তারিখঃ- ২৭/১০/২০২৪খ্রিঃ।
৭৪	মানিকগঞ্জ	হরিরামপুর	উপজেলা ভি,পি হিসাবের ২০১২-২০১৩ সনের নিরীক্ষা প্রতিবেদন।	-----	-----	৩১.০৫.০০০০.৭৯২.৫৩.১৬০.১১-২৪১ তারিখঃ- ২৭/১০/২০২৪খ্রিঃ।
৭৫	মানিকগঞ্জ	দৌলতপুর	উপজেলা ভি,পি হিসাবের ২০১১-২০১২ সনের নিরীক্ষা প্রতিবেদন।	-----	-----	৩১.০৫.০০০০.৭৯২.৫৩.০০৩.১২-২৩৯ তারিখঃ- ২৭/১০/২০২৪খ্রিঃ।
৭৬	মানিকগঞ্জ	দৌলতপুর	উপজেলা ভি,পি হিসাবের ২০১২-২০১৩ সনের নিরীক্ষা প্রতিবেদন।	-----	-----	৩১.০৫.০০০০.৭৯২.৫৩.০০৩.১২-২৪০ তারিখঃ- ২৭/১০/২০২৪খ্রিঃ।

নং	জেলা/অডিট পার্টের নাম	উপজেলার নাম	নিষ্পত্তির বিষয়	জড়িত টাকার পরিমাণ		নিষ্পত্তি পত্রের স্মারক নম্বর ও তারিখ
				তহরুপ	রাজস্ব ক্ষতি	
৭৭	মানিকগঞ্জ	সদর	উপজেলা ভি,পি হিসাবের ২০১০-২০১১ সনের নিরীক্ষা প্রতিবেদন।	-----	-----	৩১.০৫.০০০০.৭৯২.৫৩.২১৯.১১-২৪২ তারিখঃ- ২৭/১০/২০২৪খ্রিঃ।
৭৮	মানিকগঞ্জ	সদর	উপজেলা ভি,পি হিসাবের ২০১১-২০১২ সনের নিরীক্ষা প্রতিবেদন।	-----	-----	৩১.০৫.০০০০.৭৯২.৫৩.২১৯.১১-২৯২ তারিখঃ- ২৬/১২/২০২৪খ্রিঃ।
৭৯	মানিকগঞ্জ	সদর	উপজেলা ভি,পি হিসাবের ২০১৪-২০১৫ সনের নিরীক্ষা প্রতিবেদন।	-----	-----	৩১.০৫.০০০০.৭৯২.৫৩.২১৯.১১-২৯৩ তারিখঃ- ২৬/১২/২০২৪খ্রিঃ।
৮০	মানিকগঞ্জ	ঘিওর	উপজেলা ভি,পি হিসাবের ২০১০-২০১১ সনের নিরীক্ষা প্রতিবেদন।	-----	-----	৩১.০৫.০০০০.৭৯২.৫৩.১৫৯.১১-২৮৯ তারিখঃ- ২৬/১২/২০২৪খ্রিঃ।
৮১	মানিকগঞ্জ	ঘিওর	উপজেলা ভি,পি হিসাবের ২০১১-২০১২ সনের নিরীক্ষা প্রতিবেদন।	-----	-----	৩১.০৫.০০০০.৭৯২.৫৩.১৫৯.১১-২৯০ তারিখঃ- ২৬/১২/২০২৪খ্রিঃ।
৮২	মানিকগঞ্জ	ঘিওর	উপজেলা ভি,পি হিসাবের ২০১৩-২০১৪ সনের নিরীক্ষা প্রতিবেদন।	-----	-----	৩১.০৫.০০০০.৭৯২.৫৩.১৫৯.১১-২৯১ তারিখঃ- ২৬/১২/২০২৪খ্রিঃ।
৮৩	মানিকগঞ্জ	সাতুরিয়া	উপজেলা ভি,পি হিসাবের ২০১০-২০১১ সনের নিরীক্ষা প্রতিবেদন।	-----	-----	৩১.০৫.০০০০.৭৯২.৫৩.১৫৮.১১-৩১৭ তারিখঃ- ৩১/১২/২০২৪খ্রিঃ।
৮৪	মানিকগঞ্জ	শিবালয়	উপজেলা ভি,পি হিসাবের ২০১০-২০১১ সনের নিরীক্ষা প্রতিবেদন।	-----	-----	৩১.০৫.০০০০.৭৯২.৫৩.১৫৭.১১-৩২৪ তারিখঃ ৩১/১২/২০২৪খ্রিঃ।
৮৫	মানিকগঞ্জ	শিবালয়	উপজেলা ভি,পি হিসাবের ২০১১-২০১২ সনের নিরীক্ষা প্রতিবেদন।	-----	-----	৩১.০৫.০০০০.৭৯২.৫৩.১৫৭.১১-৩২৫ তারিখঃ ৩১/১২/২০২৪খ্রিঃ।
৮৬	মানিকগঞ্জ	শিবালয়	উপজেলা ভি,পি হিসাবের ২০১২-২০১৩ সনের নিরীক্ষা প্রতিবেদন।	-----	-----	৩১.০৫.০০০০.৭৯২.৫৩.১৫৭.১১-৩২৬ তারিখঃ ৩১/১২/২০২৪খ্রিঃ।
৮৭	মানিকগঞ্জ	শিবালয়	উপজেলা ভি,পি হিসাবের ২০১৩-২০১৪ সনের নিরীক্ষা প্রতিবেদন।	-----	-----	৩১.০৫.০০০০.৭৯২.৫৩.১৫৭.১১-৩২৭ তারিখঃ ৩১/১২/২০২৪খ্রিঃ।
৮৮	মানিকগঞ্জ	হরিরামপুর	উপজেলা ভি,পি হিসাবের ২০১০-২০১১ সনের নিরীক্ষা প্রতিবেদন।	-----	-----	৩১.০৫.০০০০.৭৯২.৫৩.১৬০.১১.২৩৮ তারিখঃ ২৭.১০.২০২৪ ইং।
৮৯	মানিকগঞ্জ	হরিরামপুর	উপজেলা ভি,পি হিসাবের ২০১১-২০১২ সনের নিরীক্ষা প্রতিবেদন।	-----	-----	৩১.০৫.০০০০.৭৯২.৫৩.১৬০.১১.২৩৭ তারিখঃ ২৭.১০.২০২৪ ইং।
৯০	মানিকগঞ্জ	হরিরামপুর	উপজেলা ভি,পি হিসাবের ২০১২-২০১৩ সনের নিরীক্ষা প্রতিবেদন।	-----	-----	৩১.০৫.০০০০.৭৯২.৫৩.১৬০.১১.২৪১ তারিখঃ ২৭.১০.২০২৪ ইং।

নং	জেলা/অডিট পার্টের নাম	উপজেলার নাম	নিষ্পত্তির বিষয়	জড়িত টাকার পরিমাণ		নিষ্পত্তি পত্রের স্মারক নম্বর ও তারিখ
				তহরুপ	রাজস্ব ক্ষতি	
৯১	মানিকগঞ্জ	দৌলতপুর	উপজেলা ভি,পি হিসাবের ২০১১-২০১২ সনের নিরীক্ষা প্রতিবেদন।	-----	-----	৩১.০৫.০০০০.৭৯২.৫৩.০০৩.১২-২৩৯ তারিখ: ২৭.১০.২০২৪ ইং।
৯২	মানিকগঞ্জ	দৌলতপুর	উপজেলা ভি,পি হিসাবের ২০১২-২০১৩ সনের নিরীক্ষা প্রতিবেদন।	-----	-----	৩১.০৫.০০০০.৭৯২.৫৩.০০৩.১২-২৪০ তারিখ: ২৭.১০.২০২৪ ইং।
৯৩	মানিকগঞ্জ	সদর	উপজেলা ভি,পি হিসাবের ২০১০-২০১১ সনের নিরীক্ষা প্রতিবেদন।	-----	-----	৩১.০৫.০০০০.৭৯২.৫৩.২১৯.১১-২৪২ তারিখ: ২৭.১০.২০২৪ ইং।
৯৪	মানিকগঞ্জ	জেলা প্রশাসক	এল,এ শাখার ২০২২-২০২৩ সনের নিরীক্ষা প্রতিবেদন	-	৯৮০/-	৩১.০৫.০০০০.৭৯২.০১.০৬১.২০-২৪ তারিখঃ ২৬/০১/২০২৫ খ্রিঃ।
৯৫	মানিকগঞ্জ	হরিরামপুর	উপজেলা ভি,পি হিসাবের ২০১০-২০১১ সনের নিরীক্ষা প্রতিবেদন।	-----	-----	৩১.০৫.০০০০.৭৯২.৫৩.১৬০.১১-২৩৮ তারিখঃ- ২৭/১০/২০২৪খ্রিঃ।
৯৬	মানিকগঞ্জ	হরিরামপুর	উপজেলা ভি,পি হিসাবের ২০১১-২০১২ সনের নিরীক্ষা প্রতিবেদন।	-----	-----	৩১.০৫.০০০০.৭৯২.৫৩.১৬০.১১-২৩৭ তারিখঃ- ২৭/১০/২০২৪খ্রিঃ।
৯৭	মানিকগঞ্জ	হরিরামপুর	উপজেলা ভি,পি হিসাবের ২০১২-২০১৩ সনের নিরীক্ষা প্রতিবেদন।	-----	-----	৩১.০৫.০০০০.৭৯২.৫৩.১৬০.১১-২৪১ তারিখঃ- ২৭/১০/২০২৪খ্রিঃ।
৯৮	মানিকগঞ্জ	দৌলতপুর	উপজেলা ভি,পি হিসাবের ২০১১-২০১২ সনের নিরীক্ষা প্রতিবেদন।	-----	-----	৩১.০৫.০০০০.৭৯২.৫৩.০০৩.১২-২৩৯ তারিখঃ- ২৭/১০/২০২৪খ্রিঃ।
৯৯	মানিকগঞ্জ	দৌলতপুর	উপজেলা ভি,পি হিসাবের ২০১২-২০১৩ সনের নিরীক্ষা প্রতিবেদন।	-----	-----	৩১.০৫.০০০০.৭৯২.৫৩.০০৩.১২-২৪০ তারিখঃ- ২৭/১০/২০২৪খ্রিঃ।
১০০	মানিকগঞ্জ	সদর	উপজেলা ভি,পি হিসাবের ২০১০-২০১১ সনের নিরীক্ষা প্রতিবেদন।	-----	-----	৩১.০৫.০০০০.৭৯২.৫৩.২১৯.১১-২৪২ তারিখঃ- ২৭/১০/২০২৪খ্রিঃ।
১০১	মানিকগঞ্জ	শিবালয়	উপজেলা ভি,পি হিসাবের ২০২৩-২০২৪ সনের নিরীক্ষা প্রতিবেদন	৩,২০০/-	-	৩১.০৫.০০০০.০০০.৭৯২.০১.০১৪০.২৩.৩৮৯ তারিখঃ ২৫/০৫/২০২৫ খ্রিঃ।
১০২	গাজীপুর	কালিগঞ্জ	উপজেলা ভি,পি হিসাবের ২০১০-২০১১ সনের নিরীক্ষা প্রতিবেদন।	-----	-----	৩১.০৫.০০০০.৭৯২.৫৩.১৪৯.১১-৩৩০ তারিখঃ ৩১/১২/২০২৪খ্রিঃ।
১০৩	গাজীপুর	কালিগঞ্জ	উপজেলা ভি,পি হিসাবের ২০১১-২০১২ সনের নিরীক্ষা প্রতিবেদন।	-----	৩৬০/-	৩১.০৫.০০০০.৭৯২.৫৩.১৪৯.১১-৩৩১ তারিখঃ ৩১/১২/২০২৪খ্রিঃ।
১০৪	গাজীপুর	শ্রীপুর	উপজেলা ভি,পি হিসাবের ২০১০-২০১১ সনের নিরীক্ষা প্রতিবেদন।	-----	-----	৩১.০৫.০০০০.৭৯২.০১.০৪৮.২০-২৬৮ তারিখঃ- ২৮/১১/২০২৪খ্রিঃ।

নং	জেলা/অডিট পাটির নাম	উপজেলার নাম	নিষ্পত্তির বিষয়	জড়িত টাকার পরিমাণ		নিষ্পত্তি পত্রের স্মারক নম্বর ও তারিখ
				তহরুপ	রাজস্ব ক্ষতি	
১০৫	গাজীপুর	শ্রীপুর	উপজেলা ভি,পি হিসাবের ২০১১-২০১২ সনের নিরীক্ষা প্রতিবেদন।	-----	-----	৩১.০৫.০০০০.৭৯২.০১.০৪৮.২০-২৬৭ তারিখঃ- ২৮/১১/২০২৪খ্রিঃ।
১০৬	গাজীপুর	শ্রীপুর	উপজেলা ভি,পি হিসাবের ২০১২-২০১৩ সনের নিরীক্ষা প্রতিবেদন।	-----	-----	৩১.০৫.০০০০.৭৯২.০১.০৪৮.২০-২৬৬ তারিখঃ- ২৮/১১/২০২৪খ্রিঃ।
১০৭	গাজীপুর	কালিয়াকৈর	উপজেলা ভি,পি হিসাবের ২০১০-২০১১ সনের নিরীক্ষা প্রতিবেদন।	-----	-----	৩১.০৫.০০০০.৭৯২.৫৩.০৯৮.১২-২৭২ তারিখঃ- ২৮/১১/২০২৪খ্রিঃ।
১০৮	গাজীপুর	কালিয়াকৈর	উপজেলা ভি,পি হিসাবের ২০১১-২০১২ সনের নিরীক্ষা প্রতিবেদন।	-----	-----	৩১.০৫.০০০০.৭৯২.৫৩.০৯৮.১২-২৭৩ তারিখঃ- ২৮/১১/২০২৪খ্রিঃ।
১০৯	গাজীপুর	কালিয়াকৈর	উপজেলা ভি,পি হিসাবের ২০১২-২০২৩ সনের নিরীক্ষা প্রতিবেদন।	-----	-----	৩১.০৫.০০০০.৭৯২.৫৩.০৯৮.১২-২৭৪ তারিখঃ- ২৮/১১/২০২৪খ্রিঃ।
১১০	গাজীপুর	কাপাসিয়া	উপজেলা ভি,পি হিসাবের ২০১০-২০১১ সনের নিরীক্ষা প্রতিবেদন।	-----	-----	৩১.০৫.০০০০.৭৯২.৫৩.১৬১.১১-৩৩৪ তারিখঃ ৩১/১২/২০২৪খ্রিঃ।
১১১	গাজীপুর	কাপাসিয়া	উপজেলা ভি,পি হিসাবের ২০১১-২০১২ সনের নিরীক্ষা প্রতিবেদন।	-----	-----	৩১.০৫.০০০০.৭৯২.৫৩.১৬১.১১-৩৩৫ তারিখঃ ৩১/১২/২০২৪খ্রিঃ।
১১২	গাজীপুর	শ্রীপুর	উপজেলা ভি,পি হিসাবের ২০১০-২০১১ সনের নিরীক্ষা প্রতিবেদন।	-----	-----	৩১.০৫.০০০০.৭৯২.০১.০৪৮.২০-২৬৮ তারিখঃ- ২৮/১১/২০২৪খ্রিঃ।
১১৩	গাজীপুর	শ্রীপুর	উপজেলা ভি,পি হিসাবের ২০১১-২০১২ সনের নিরীক্ষা প্রতিবেদন।	-----	-----	৩১.০৫.০০০০.৭৯২.০১.০৪৮.২০-২৬৭ তারিখঃ- ২৮/১১/২০২৪খ্রিঃ।
১১৪	গাজীপুর	শ্রীপুর	উপজেলা ভি,পি হিসাবের ২০১২-২০১৩ সনের নিরীক্ষা প্রতিবেদন।	-----	-----	৩১.০৫.০০০০.৭৯২.০১.০৪৮.২০-২৬৬ তারিখঃ- ২৮/১১/২০২৪খ্রিঃ।
১১৫	গাজীপুর	কালিয়াকৈর	উপজেলা ভি,পি হিসাবের ২০১০-২০১১ সনের নিরীক্ষা প্রতিবেদন।	-----	-----	৩১.০৫.০০০০.৭৯২.৫৩.০৯৮.১২-২৭২ তারিখঃ- ২৮/১১/২০২৪খ্রিঃ।
১১৬	গাজীপুর	কালিয়াকৈর	উপজেলা ভি,পি হিসাবের ২০১১-২০১২ সনের নিরীক্ষা প্রতিবেদন।	-----	-----	৩১.০৫.০০০০.৭৯২.৫৩.০৯৮.১২-২৭৩ তারিখঃ- ২৮/১১/২০২৪খ্রিঃ।
১১৭	গাজীপুর	জেলা প্রশাসক	ভি.পি হিসাবের ২০১৭-২০১৮ সনের নিরীক্ষা প্রতিবেদন	-	১,১৯,১৫২/-	৩১.০৫.০০০০.০০০.৭৯২.০১.০০২৪.২৫. ১৮৯ তারিখঃ ১৮/০৩/২০২৫ খ্রিঃ।
১১৮	গাজীপুর	জেলা প্রশাসক	ভি.পি হিসাবের ২০১৬-২০১৭ সনের নিরীক্ষা প্রতিবেদন	-	৭৪,১২১/- ১৯,৩১১/-	৩১.০৫.০০০০.০০০.৭৯২.০১.০০২৪.২৫. ২২০ তারিখঃ ২৪/০৩/২০২৫ খ্রিঃ।

নং	জেলা/অডিট পাটির নাম	উপজেলার নাম	নিষ্পত্তির বিষয়	জড়িত টাকার পরিমাণ		নিষ্পত্তি পত্রের স্মারক নম্বর ও তারিখ
				তহরুপ	রাজস্ব ক্ষতি	
১১৯	গাজীপুর	জেলা প্রশাসক	ভি.পি হিসাবের ২০১৫-২০১৬ সনের নিরীক্ষা প্রতিবেদন	-	৫১,৯০১/- ১০,৪৮৯/-	৩১.০৫.০০০০.০০০.৭৯২.০১.০০২৪.২৫. ২০৮ তারিখঃ ২৪/০৩/২০২৫ খ্রিঃ।
১২০	গাজীপুর	সদর	উপজেলা ভি,পি হিসাবের ২০১০-২০১১ সনের নিরীক্ষা প্রতিবেদন।	-----	-----	৩১.০৫.০০০০.৭৯২.৫৩.০৪৯.১২.২০৩ তারিখঃ ২৯.০৯.২০২৪ ইং।
১২১	গাজীপুর	সদর	উপজেলা ভি,পি হিসাবের ২০১২-২০১৩ সনের নিরীক্ষা প্রতিবেদন।	-----	-----	৩১.০৫.০০০০.৭৯২.৫৩.০৪৯.১২.২০৪ তারিখঃ ২৯.০৯.২০২৪ ইং।
১২২	মুন্সীগঞ্জ	গজারিয়া	উপজেলা ভি,পি হিসাবের ২০১০-২০১১ সনের নিরীক্ষা প্রতিবেদন	-	-	৩১.০৫.০০০০.৭৯২.৫৩.০৪৯.১২-০৪ তারিখঃ ২৮/০১/২০২৫ খ্রিঃ।
১২৩	মুন্সীগঞ্জ	গজারিয়া	উপজেলা ভি,পি হিসাবের ২০১১-২০১২ সনের নিরীক্ষা প্রতিবেদন	-	-	৩১.০৫.০০০০.৭৯২.৫৩.০৪৯.১২-০৫ তারিখঃ ২৮/০১/২০২৫ খ্রিঃ।
১২৪	মুন্সীগঞ্জ	গজারিয়া	উপজেলা ভি,পি হিসাবের ২০১২-২০১৩ সনের নিরীক্ষা প্রতিবেদন	-	-	৩১.০৫.০০০০.৭৯২.৫৩.০৪৯.১২-০৬ তারিখঃ ২৮/০১/২০২৫ খ্রিঃ।
১২৫	মুন্সীগঞ্জ	সদর	উপজেলা ভি,পি হিসাবের ২০১১-২০১২ সনের নিরীক্ষা প্রতিবেদন।	-----	-----	৩১.০৫.০০০০.৭৯২.৫৩.০৭২.১২.২০৫ তারিখঃ ২৯.০৯.২০২৪ ইং।
১২৬	মুন্সীগঞ্জ	সদর	উপজেলা ভি,পি হিসাবের ২০১২-২০১৩ সনের নিরীক্ষা প্রতিবেদন।	-----	-----	৩১.০৫.০০০০.৭৯২.৫৩.০৭২.১২.২০৬ তারিখঃ ২৯.০৯.২০২৪ ইং।
১২৭	মাদারীপুর	রাইজের	উপজেলা ভি,পি হিসাবের ২০১২-২০১৩ সনের নিরীক্ষা প্রতিবেদন।	-----	-----	৩১.০৫.০০০০.৭৯২.৫৩.১০৮.১২-৩৩৬ তারিখঃ ৩১/১২/২০২৪খ্রিঃ।
১২৮	মাদারীপুর	জেলা প্রশাসক	ভি.পি হিসাবের ২০২২-২০২৩ সনের নিরীক্ষা প্রতিবেদন	-	-	৩১.০৫.০০০০.০০০.৭৯২.০১.০০৭৯.২৩. ২২১ তারিখঃ ২৪/০৩/২০২৫ খ্রিঃ
১২৯	মাদারীপুর	জেলা	জেলা প্রশাসক কার্যালয়ের এল,এ শাখার ২০২২-২০২৩ সনের নিরীক্ষা প্রতিবেদন।	-----	৮৭.৫০/-	৩১.০৫.০০০০.৭৯২.০১.০৮৪.২০.৬৫৯ তারিখঃ ২২.০৯.২০২৪ ইং।
১৩০	কিশোরগঞ্জ	ইটনা	উপজেলা ভি,পি হিসাবের ২০১০-২০১১ সনের নিরীক্ষা প্রতিবেদন	-	-	৩১.০৫.০০০০.৭৯২.৫৩.১৭৬.১১-০৭ তারিখঃ ২৮/০১/২০২৫ খ্রিঃ।
১৩১	কিশোরগঞ্জ	ইটনা	উপজেলা ভি,পি হিসাবের ২০১১-২০১২ সনের নিরীক্ষা প্রতিবেদন	-	-	৩১.০৫.০০০০.৭৯২.৫৩.১৭৬.১১-০৮ তারিখঃ ২৮/০১/২০২৫ খ্রিঃ।
১৩২	কিশোরগঞ্জ	হোসেনপুর	উপজেলা ভি,পি হিসাবের ২০১০-২০১১ সনের নিরীক্ষা প্রতিবেদন	-	-	৩১.০৫.০০০০.৭৯২.৫৩.১৮৫.১১-১৯ তারিখঃ ৩০/০১/২০২৫ খ্রিঃ।

নং	জেলা/অডিট পাটির নাম	উপজেলার নাম	নিষ্পত্তির বিষয়	জড়িত টাকার পরিমাণ		নিষ্পত্তি পত্রের স্মারক নম্বর ও তারিখ
				তহরুপ	রাজস্ব ক্ষতি	
১৩৩	কিশোরগঞ্জ	হোসেনপুর	উপজেলা ভি.পি হিসাবের ২০১১-২০১২ সনের নিরীক্ষা প্রতিবেদন	-	-	৩১.০৫.০০০০.৭৯২.৫৩.১৮৫.১১-২০ তারিখঃ ৩০/০১/২০২৫ খ্রিঃ।
১৩৪	কিশোরগঞ্জ	হোসেনপুর	উপজেলা ভি.পি হিসাবের ২০১২-২০১৩ সনের নিরীক্ষা প্রতিবেদন	-	-	৩১.০৫.০০০০.৭৯২.৫৩.১৮৫.১১-২১ তারিখঃ ৩০/০১/২০২৫ খ্রিঃ।
১৩৫	কিশোরগঞ্জ	হোসেনপুর	উপজেলা ভি.পি হিসাবের ২০১৩-২০১৪ সনের নিরীক্ষা প্রতিবেদন	-	-	৩১.০৫.০০০০.৭৯২.৫৩.১৮৫.১১-২২ তারিখঃ ৩০/০১/২০২৫ খ্রিঃ।
১৩৬	কিশোরগঞ্জ	সদর	উপজেলা ভি.পি হিসাবের ২০১০-২০১১ সনের নিরীক্ষা প্রতিবেদন	-	-	৩১.০৫.০০০০.৭৯২.৫৩.১৭৫.১১-১৬ তারিখঃ ৩০/০১/২০২৫ খ্রিঃ।
১৩৭	কিশোরগঞ্জ	সদর	উপজেলা ভি.পি হিসাবের ২০১১-২০১২ সনের নিরীক্ষা প্রতিবেদন	-	-	৩১.০৫.০০০০.৭৯২.৫৩.১৭৫.১১-১৭ তারিখঃ ৩০/০১/২০২৫ খ্রিঃ।
১৩৮	কিশোরগঞ্জ	সদর	উপজেলা ভি.পি হিসাবের ২০১২-২০১৩ সনের নিরীক্ষা প্রতিবেদন	-	-	৩১.০৫.০০০০.৭৯২.৫৩.১৭৫.১১-১৮ তারিখঃ ৩০/০১/২০২৫ খ্রিঃ।
১৩৯	নারায়ণগঞ্জ	সোনারগাঁও	উপজেলা ভি.পি হিসাবের ২০১০-২০১১ সনের নিরীক্ষা প্রতিবেদন	-	-	৩১.০৫.০০০০.৭৯২.৫৩.০৯১.১২-৩৫ তারিখঃ ২৬/০২/২০২৫ খ্রিঃ।
১৪০	নারায়ণগঞ্জ	সোনারগাঁও	উপজেলা ভি.পি হিসাবের ২০১১-২০১২ সনের নিরীক্ষা প্রতিবেদন	-	-	৩১.০৫.০০০০.৭৯২.৫৩.০৯১.১২-৩৬ তারিখঃ ২৬/০২/২০২৫ খ্রিঃ।
১৪১	নরসিংদী	রায়পুর	উপজেলা ভি.পি হিসাবের ২০১০-২০১১ সনের নিরীক্ষা প্রতিবেদন	-	-	৩১.০৫.০০০০.৭৯২.৫৩.০৯৭.১২-৪৩ তারিখঃ ২৭/০২/২০২৫ খ্রিঃ।
১৪২	নরসিংদী	রায়পুর	উপজেলা ভি.পি হিসাবের ২০১১-২০১২ সনের নিরীক্ষা প্রতিবেদন	-	-	৩১.০৫.০০০০.৭৯২.৫৩.০৯৭.১২-৪৪ তারিখঃ ২৭/০২/২০২৫ খ্রিঃ।
১৪৩	নরসিংদী	জেলা প্রশাসক	ভি.পি হিসাবের ২০২১-২০২২ সনের নিরীক্ষা প্রতিবেদন	-	৫০,৫১২/-	৩১.০৫.০০০০.৭৯২.০১.০২৮.২২.৬৬ তারিখঃ ২৬/০১/২০২৫ খ্রিঃ।
১৪৪	নরসিংদী	শিবপুর	উপজেলা ভি.পি হিসাবের ২০২০-২০২১ সনের নিরীক্ষা প্রতিবেদন	-	৭৪,৭০৮/-	৩১.০৫.০০০০.০০০.৭৯২.০১.০০৩৭.২০.৩৭৭ তারিখঃ ২০/০৫/২০২৫ খ্রিঃ।
১৪৫	নরসিংদী	শিবপুর	উপজেলা ভি.পি হিসাবের ২০২১-২০২২ সনের নিরীক্ষা প্রতিবেদন	-	১১,৫২০/-	৩১.০৫.০০০০.০০০.৭৯২.০১.০০৩৭.২০.৩৫৯ তারিখঃ ১৯/০৫/২০২৫ খ্রিঃ।

চট্টগ্রাম বিভাগ

নং	জেলা/অডিট পার্টের নাম	উপজেলার নাম	নিষ্পত্তির বিষয়	জড়িত টাকার পরিমাণ		নিষ্পত্তি পত্রের স্মারক নম্বর ও তারিখ
				তহরুপ	রাজস্ব ক্ষতি	
১৪৬	চট্টগ্রাম	সকীপ	উপজেলা ভি,পি হিসাবের ২০১৩-২০১৪ সনের নিরীক্ষা প্রতিবেদন।	-----	-----	৩১.০৫.০০০০.৭৯২.৫৩.২১৫.১১.১৮২ তারিখ: ২৯.০৮.২০২৪ ইং।
১৪৭	চট্টগ্রাম	সকীপ	উপজেলা ভি,পি হিসাবের ২০১২-২০১৩ সনের নিরীক্ষা প্রতিবেদন।	-----	-----	৩১.০৫.০০০০.৭৯২.৫৩.২১৫.১১.১৮১ তারিখ: ২৯.০৮.২০২৪ ইং।
১৪৮	চট্টগ্রাম	বাশখালী	উপজেলা ভি,পি হিসাবের ২০১২-২০১৩ সনের নিরীক্ষা প্রতিবেদন	-	-	৩১.০৫.০০০০.৭৯২.৫৩.০৬১.১২.১১৭ তারিখ: ২৪/০৫/২০২৫ খ্রিঃ।
১৪৯	চট্টগ্রাম	বাশখালী	উপজেলা ভি,পি হিসাবের ২০১৩-২০১৪ সনের নিরীক্ষা প্রতিবেদন	-	-	৩১.০৫.০০০০.৭৯২.৫৩.০৬১.১২.১১৮ তারিখ: ২৪/০৫/২০২৫ খ্রিঃ।
১৫০	চট্টগ্রাম	বাশখালী	উপজেলা ভি,পি হিসাবের ২০১৪-২০১৫ সনের নিরীক্ষা প্রতিবেদন	-	-	৩১.০৫.০০০০.৭৯২.৫৩.০৬১.১২.১১৯ তারিখ: ২৪/০৫/২০২৫ খ্রিঃ।
১৫১	চট্টগ্রাম	বাশখালী	উপজেলা ভি,পি হিসাবের ২০১৫-২০১৬ সনের নিরীক্ষা প্রতিবেদন	-	-	৩১.০৫.০০০০.৭৯২.৫৩.০৬১.১২.১২০ তারিখ: ২৪/০৫/২০২৫ খ্রিঃ।
১৫২	চট্টগ্রাম	বামখালী	উপজেলা ভি,পি হিসাবের ২০২২-২০২৩ সনের নিরীক্ষা প্রতিবেদন	-	৪২,৩৬২/-	৩১.০৫.০০০০.৭৯২.০১.০৯৮.২৩-৩৩ তারিখ: ২৬/০১/২০২৫ খ্রিঃ।
১৫৩	চট্টগ্রাম	বাশখালী	উপজেলা ভি,পি হিসাবের ২০১০-২০১১ সনের নিরীক্ষা প্রতিবেদন	-	-	৩১.০৫.০০০০.৭৯২.৫৩.০৬১.১২.১১৫ তারিখ: ২৪/০৫/২০২৫ খ্রিঃ।
১৫৪	চট্টগ্রাম	বাশখালী	উপজেলা ভি,পি হিসাবের ২০১১-২০১২ সনের নিরীক্ষা প্রতিবেদন	-	-	৩১.০৫.০০০০.৭৯২.৫৩.০৬১.১২.১১৬ তারিখ: ২৪/০৫/২০২৫ খ্রিঃ।
১৫৫	খাগড়াছড়ি	জেলা	জেলা প্রশাসক কার্যালয়ের এস,এ শাখার ২০১০-২০১১ সনের নিরীক্ষা প্রতিবেদন।	-----	-----	৩১.০৫.০০০০.৭৯২.০১.০৪৬.১১-২৬৩ তারিখ: ২৮/১১/২০২৪খ্রিঃ।
১৫৬	খাগড়াছড়ি	জেলা	জেলা প্রশাসক কার্যালয়ের এস,এ শাখার ২০১৪- ২০১৫ সনের নিরীক্ষা প্রতিবেদন।	-----	-----	৩১.০৫.০০০০.৭৯২.০১.০৪৬.১১-২৬৪ তারিখ: ২৮/১১/২০২৪খ্রিঃ।
১৫৭	খাগড়াছড়ি	জেলা	জেলা প্রশাসক কার্যালয়ের এস,এ শাখার ২০১৫- ২০১৬ সনের নিরীক্ষা প্রতিবেদন।	-----	-----	৩১.০৫.০০০০.৭৯২.০১.০৪৬.১১-২৬৫ তারিখ: ২৮/১১/২০২৪খ্রিঃ।
১৫৮	রাঙ্গামাটি	জেলা	জেলা প্রশাসক কার্যালয়ের এস,এ শাখার ২০১১-২০১২ সনের নিরীক্ষা প্রতিবেদন।	-----	-----	৩১.০৫.০০০০.৭৯২.০১.০৫৩.১১-২৬১ তারিখ: ২৮/১১/২০২৪খ্রিঃ।

নং	জেলা/অডিট পার্টির নাম	উপজেলার নাম	নিষ্পত্তির বিষয়	জড়িত টাকার পরিমাণ		নিষ্পত্তি পত্রের স্মারক নম্বর ও তারিখ
				তহরুপ	রাজস্ব ক্ষতি	
১৫৯	রাঙ্গামাটি	জেলা	জেলা প্রশাসক কার্যালয়ের এস,এ শাখার ২০১২-২০১৩ সনের নিরীক্ষা প্রতিবেদন।	-----	-----	৩১.০৫.০০০০.৭৯২.০১.০৫৩.১১-২৬২ তারিখঃ ২৮/১১/২০২৪খ্রিঃ।
১৬০	ফেনী	সোনাগাজী	উপজেলা ভি.পি হিসাবের ২০১০-২০১১ সনের নিরীক্ষা প্রতিবেদন।	-----	-----	৩১.০৫.০০০০.৭৯২.৫৩.০০১.১২-২৯৯ তারিখঃ ২৬/১২/২০২৪খ্রিঃ।
১৬১	ফেনী	সোনাগাজী	উপজেলা ভি.পি হিসাবের ২০১১-২০১২ সনের নিরীক্ষা প্রতিবেদন।	-----	-----	৩১.০৫.০০০০.৭৯২.৫৩.০০১.১২-৩০০ তারিখঃ ২৬/১২/২০২৪খ্রিঃ।
১৬২	ফেনী	সোনাগাজী	উপজেলা ভি.পি হিসাবের ২০১২-২০১৩ সনের নিরীক্ষা প্রতিবেদন।	-----	-----	৩১.০৫.০০০০.৭৯২.৫৩.০০১.১২-৩০১ তারিখঃ ২৬/১২/২০২৪খ্রিঃ।
১৬৩	ফেনী	পরশুরাম	উপজেলা ভি.পি হিসাবের ২০১০-২০১১ সনের নিরীক্ষা প্রতিবেদন।	-----	-----	৩১.০৫.০০০০.৭৯২.৫৩.১৬৯.১১-২৯৬ তারিখঃ ২৬/১২/২০২৪খ্রিঃ।
১৬৪	ফেনী	পরশুরাম	উপজেলা ভি.পি হিসাবের ২০১১-২০১২ সনের নিরীক্ষা প্রতিবেদন।	-----	-----	৩১.০৫.০০০০.৭৯২.৫৩.১৬৯.১১-২৯৭ তারিখঃ ২৬/১২/২০২৪খ্রিঃ।
১৬৫	ফেনী	পরশুরাম	উপজেলা ভি.পি হিসাবের ২০১২-২০১৩ সনের নিরীক্ষা প্রতিবেদন।	-----	-----	৩১.০৫.০০০০.৭৯২.৫৩.১৬৯.১১-২৯৮ তারিখঃ ২৬/১২/২০২৪খ্রিঃ।
১৬৬	ফেনী	জেলা	জেলা প্রশাসক কার্যালয়ের রাজস্ব শাখার ২০২২-২০২৩ সনের নিরীক্ষা প্রতিবেদন।	-----	-----	৩১.০৫.০০০০.৭৯২.০১.১১৭.২১.৫৮৫ তারিখঃ ২০.০৮.২০২৪ ইং।
১৬৭	ফেনী	সোনাগাজী	উপজেলা ভি.পি হিসাবের ২০২২-২০২৩ সনের নিরীক্ষা প্রতিবেদন।	---	৩০.৫১৯/-	৩১.০৫.০০০০.৭৯২.০১.১১১.২১.৬৭০ তারিখঃ ৩০.০৯.২০২৪ ইং।
১৬৮	ফেনী	দাগনভূঞা	উপজেলা ভি.পি হিসাবের ২০২২-২০২৩ সনের নিরীক্ষা প্রতিবেদন	-	৭৪,৩৭২/-	৩১.০৫.০০০০.৭৯২.০১.০৬১.২০-২৪ তারিখঃ ২৬/০১/২০২৫ খ্রিঃ।
১৬৯	ফেনী	ফুলগাজী	উপজেলা ভি.পি হিসাবের ২০২২-২০২৩ সনের নিরীক্ষা প্রতিবেদন	-	১,৪৪,৬৬৯/-	৩১.০৫.০০০০.০০০.৭৯২.০১.০০৩৮.২০-২৮৪ তারিখঃ ২৪/০৪/২০২৫ খ্রিঃ।
১৭০	লক্ষ্মীপুর	কমলনগর	উপজেলা ভি.পি হিসাবের ২০১১-২০১২ সনের নিরীক্ষা প্রতিবেদন।	-----	-----	৩১.০৫.০০০০.৭৯২.৫৩.০২৫.১২-২৯৪ তারিখঃ ২৬/১২/২০২৪খ্রিঃ।
১৭১	লক্ষ্মীপুর	কমলনগর	উপজেলা ভি.পি হিসাবের ২০১২-২০১৩ সনের নিরীক্ষা প্রতিবেদন।	-----	-----	৩১.০৫.০০০০.৭৯২.৫৩.০২৫.১২-২৯৫ তারিখঃ ২৬/১২/২০২৪খ্রিঃ।
১৭২	লক্ষ্মীপুর	জেলা	জেলা প্রশাসক কার্যালয়ের এল,এ শাখার ২০১৭-২০১৮ সনের নিরীক্ষা প্রতিবেদন।	----	-----	৩১.০৫.০০০০.৭৯২.৪৮.০০১.১৪-৩০৫ তারিখঃ ২৬/১২/২০২৪খ্রিঃ।

নং	জেলা/অডিট পাটির নাম	উপজেলার নাম	নিষ্পত্তির বিষয়	জড়িত টাকার পরিমাণ		নিষ্পত্তি পত্রের স্মারক নম্বর ও তারিখ
				তহরুপ	রাজস্ব ক্ষতি	
১৭৩	লক্ষ্মীপুর	জেলা	জেলা প্রশাসক কার্যালয়ের এস,এ শাখার ২০১০-২০১১ সনের নিরীক্ষা প্রতিবেদন।	-----	----	৩১.০৫.০০০০.৭৯২.০১.০০৬.১৪-৩০৩ তারিখঃ ২৬/১২/২০২৪খ্রিঃ।
১৭৪	লক্ষ্মীপুর	জেলা	জেলা প্রশাসক কার্যালয়ের এস,এ শাখার ২০১২-২০১৩ সনের নিরীক্ষা প্রতিবেদন।	-----	-----	৩১.০৫.০০০০.৭৯২.০১.০০৬.১৪-৩০৪ তারিখঃ ২৬/১২/২০২৪খ্রিঃ।
১৭৫	লক্ষ্মীপুর	সদর	উপজেলা ভি.পি হিসাবের ২০২২-২০২৩ সনের নিরীক্ষা প্রতিবেদন	-	২,০৮,৩৫৬/-	৩১.০৫.০০০০.৭৯২.০১.০৬৮.২০-৩৮ তারিখঃ ২৬/০১/২০২৫ খ্রিঃ।
১৭৬	নোয়াখালী	জেলা	জেলা প্রশাসক কার্যালয়ের এল,এ শাখার ২০১৫-২০১৬ সনের নিরীক্ষা প্রতিবেদন।	-----	-----	৩১.০৫.০০০০.৭৯২.৪৮.৩০৪.১২-৩০২ তারিখঃ ২৬/১২/২০২৪খ্রিঃ।
১৭৭	নোয়াখালী	হাতিয়া	উপজেলা ভি.পি হিসাবের ২০১০-২০১১ সনের নিরীক্ষা প্রতিবেদন।	-----	-----	৩১.০৫.০০০০.৭৯২.৫৩.১৩৫.১১-২৬০ তারিখঃ ২৮/১১/২০২৪খ্রিঃ।
১৭৮	নোয়াখালী	জেলা প্রশাসক	রাজস্ব শাখার ২০২০-২০২১ সনের নিরীক্ষা প্রতিবেদন	-	৩০০/-	৩১.০৫.০০০০.৭৯২.০১.১৭০.২৪-৭৮ তারিখঃ ২৮/০১/২০২৫ খ্রিঃ।
১৭৯	নোয়াখালী	জেলা প্রশাসক	রাজস্ব শাখার ২০২১-২০২২ সনের নিরীক্ষা প্রতিবেদন	-	৩০০/-	৩১.০৫.০০০০.৭৯২.০১.১৭০.২৪.৬৯ তারিখঃ ২৮/০১/২০২৫ খ্রিঃ।
১৮০	নোয়াখালী	জেলা প্রশাসক	রাজস্ব শাখার ২০২২-২০২৩ সনের নিরীক্ষা প্রতিবেদন	-	৩৫০/-	৩১.০৫.০০০০.৭৯২.০১.১৭০.২৪.৭৪ তারিখঃ ২৮/০১/২০২৫ খ্রিঃ।
১৮১	নোয়াখালী	সেনবাগ	উপজেলা ভি.পি হিসাবের ২০১৫-২০১৬ সনের নিরীক্ষা প্রতিবেদন।	-----	-----	৩১.০৫.০০০০.৭৯২.৫৩.১৪৬.১১.২১৪ তারিখঃ ৩০.০৯.২০২৪ ইং।
১৮২	নোয়াখালী	সেনবাগ	উপজেলা ভি.পি হিসাবের ২০১৪-২০১৫ সনের নিরীক্ষা প্রতিবেদন।	----	-----	৩১.০৫.০০০০.৭৯২.৫৩.১৪৬.১১.২১৩ তারিখঃ ৩০.০৯.২০২৪ ইং।
১৮৩	নোয়াখালী	কবিরহাট	উপজেলা ভি.পি হিসাবের ২০১৩-২০১৪ সনের নিরীক্ষা প্রতিবেদন।	----	----	৩১.০৫.০০০০.৭৯২.৫৩.০৮৪.১২.২১৭ তারিখঃ ৩০.০৯.২০২৪ ইং।
১৮৪	নোয়াখালী	কবিরহাট	উপজেলা ভি.পি হিসাবের ২০১৫-২০১৬ সনের নিরীক্ষা প্রতিবেদন।	----	----	৩১.০৫.০০০০.৭৯২.৫৩.০৮৪.১২.২১৮ তারিখঃ ৩০.০৯.২০২৪ ইং।
১৮৫	কুমিল্লা	লাকসাম	উপজেলা ভি.পি হিসাবের ২০২২-২০২৩ সনের নিরীক্ষা প্রতিবেদন	-	৪,৬৪০/-	৩১.০৫.০০০০.৭৯২.০১.০৭৯.২১-৪০ তারিখঃ ২৬/০১/২০২৫ খ্রিঃ।
১৮৬	কুমিল্লা	জেলা প্রশাসক	ভি.পি হিসাবের ২০২২-২০২৩ সনের নিরীক্ষা প্রতিবেদন		২,৩৫৬/-	৩১.০৫.০০০০.০০০.৭৯২.০১.০০৮০.২১.১৩৯ তারিখঃ ২৭/০২/২০২৫ খ্রিঃ।

নং	জেলা/অডিট পাটির নাম	উপজেলার নাম	নিষ্পত্তির বিষয়	জড়িত টাকার পরিমাণ		নিষ্পত্তি পত্রের স্মারক নম্বর ও তারিখ
				তহরুপ	রাজস্ব ক্ষতি	
১৮৭	কক্সবাজার	উখিয়া	উপজেলা ভি.পি হিসাবের ২০১০-২০১১ সনের নিরীক্ষা প্রতিবেদন	-	-	৩১.০৫.০০০০.৭৯২.৫৩.০২৭.১৩-৩৮ তারিখঃ ২৬/০২/২০২৫ খ্রিঃ।
১৮৮	কক্সবাজার	উখিয়া	উপজেলা ভি.পি হিসাবের ২০১১-২০১২ সনের নিরীক্ষা প্রতিবেদন	-	-	৩১.০৫.০০০০.৭৯২.৫৩.০২৭.১৩-৩৯ তারিখঃ ২৬/০২/২০২৫ খ্রিঃ।
১৮৯	কক্সবাজার	উখিয়া	উপজেলা ভি.পি হিসাবের ২০১২-২০১৩ সনের নিরীক্ষা প্রতিবেদন	-	-	৩১.০৫.০০০০.৭৯২.৫৩.০২৭.১৩-৪০ তারিখঃ ২৬/০২/২০২৫ খ্রিঃ।
১৯০	কক্সবাজার	উখিয়া	উপজেলা ভি.পি হিসাবের ২০১৩-২০১৪ সনের নিরীক্ষা প্রতিবেদন	-	-	৩১.০৫.০০০০.৭৯২.৫৩.০২৭.১৩-৪১ তারিখঃ ২৬/০২/২০২৫ খ্রিঃ।
১৯১	কক্সবাজার	উখিয়া	উপজেলা ভি.পি হিসাবের ২০১৪-২০১৫ সনের নিরীক্ষা প্রতিবেদন	-	-	৩১.০৫.০০০০.৭৯২.৫৩.০২৭.১৩-৪২ তারিখঃ ২৬/০২/২০২৫ খ্রিঃ।
১৯২	কক্সবাজার	উখিয়া	উপজেলা ভি.পি হিসাবের ২০২৩-২০২৪ সনের নিরীক্ষা প্রতিবেদন	-	২৯,৭৩০/-	৩১.০৫.০০০০.০০০.৭৯২.০১.০১০৯.২১-৩১২ তারিখঃ ৩০/০৪/২০২৫ খ্রিঃ।
১৯৩	চাঁদপুর	কচুয়া	উপজেলা ভি.পি হিসাবের ২০১০-২০১১ সনের নিরীক্ষা প্রতিবেদন	-	-	৩১.০৫.০০০০.৭৯২.৫৩.০৭৯.১২-৫৭ তারিখঃ ২০/০৩/২০২৫ খ্রিঃ।
১৯৪	চাঁদপুর	কচুয়া	উপজেলা ভি.পি হিসাবের ২০১১-২০১২ সনের নিরীক্ষা প্রতিবেদন	-	-	৩১.০৫.০০০০.৭৯২.৫৩.০৭৯.১২-৫৮ তারিখঃ ২০/০৩/২০২৫ খ্রিঃ।
১৯৫	চাঁদপুর	কচুয়া	উপজেলা ভি.পি হিসাবের ২০১২-২০১৩ সনের নিরীক্ষা প্রতিবেদন	-	-	৩১.০৫.০০০০.৭৯২.৫৩.০৭৯.১২-৫৯ তারিখঃ ২০/০৩/২০২৫ খ্রিঃ।
১৯৬	চাঁদপুর	হাজীগঞ্জ	উপজেলা ভি.পি হিসাবের ২০১০-২০১১ সনের নিরীক্ষা প্রতিবেদন	-	-	৩১.০৫.০০০০.৭৯২.৫৩.১২৩.১২-৬০ তারিখঃ ২০/০৩/২০২৫ খ্রিঃ।
১৯৭	চাঁদপুর	হাজীগঞ্জ	উপজেলা ভি.পি হিসাবের ২০১১-২০১২ সনের নিরীক্ষা প্রতিবেদন	-	-	৩১.০৫.০০০০.৭৯২.৫৩.১২৩.১২-৬১ তারিখঃ ২০/০৩/২০২৫ খ্রিঃ।
১৯৮	চাঁদপুর	হাজীগঞ্জ	উপজেলা ভি.পি হিসাবের ২০১২-২০১৩ সনের নিরীক্ষা প্রতিবেদন	-	-	৩১.০৫.০০০০.৭৯২.৫৩.১২৩.১২-৬২ তারিখঃ ২০/০৩/২০২৫ খ্রিঃ।
১৯৯	চাঁদপুর	জেলা প্রশাসক	এল, এ শাখার ২০২২-২০২৩ সনের নিরীক্ষা প্রতিবেদন	-	২০০০/ টাকা ৬,১৪,৯৮০.৫১	৩১.০৫.০০০০.০০০.৭৯২.০১.০০১০.২০-২৬২ তারিখঃ ২০/০৪/২০২৫ খ্রিঃ।
২০০	চাঁদপুর	জেলা প্রশাসক	রাজস্ব শাখার ২০২২-২০২৩ সনের নিরীক্ষা প্রতিবেদন	-	২৪০/- ৩,৮২৫/-	৩১.০৫.০০০০.০০০.৭৯২.০১.০০৮৭.২৪-২৬৪ তারিখঃ ২০/০৪/২০২৫ খ্রিঃ।

নং	জেলা/অডিট পাটির নাম	উপজেলার নাম	নিষ্পত্তির বিষয়	জড়িত টাকার পরিমাণ		নিষ্পত্তি পত্রের স্মারক নম্বর ও তারিখ
				তহরুপ	রাজস্ব ক্ষতি	
২০১	চাঁদপুর	মতলব (দ:)	উপজেলা ভি,পি হিসাবের ২০১০-২০১১ সনের নিরীক্ষা প্রতিবেদন	-	-	৩১.০৫.০০০০.৭৯২.৫৩.০৫১.১২.৮৬ তারিখঃ ২৪/০৪/২০২৫ খ্রিঃ।
২০২	চাঁদপুর	মতলব (দ:)	উপজেলা ভি,পি হিসাবের ২০১১-২০১২ সনের নিরীক্ষা প্রতিবেদন	-	-	৩১.০৫.০০০০.৭৯২.৫৩.০৫১.১২.৮৭ তারিখঃ ২৪/০৪/২০২৫ খ্রিঃ।
২০৩	চাঁদপুর	মতলব (দ:)	উপজেলা ভি,পি হিসাবের ২০১৩-২০১৪ সনের নিরীক্ষা প্রতিবেদন	-	-	৩১.০৫.০০০০.৭৯২.৫৩.০৫১.১২.৮৮ তারিখঃ ২৪/০৪/২০২৫ খ্রিঃ।
২০৪	চাঁদপুর	জেলা	জেলা প্রশাসক কার্যালয়ের ভিপি শাখার ২০২০-২০২১ সনের নিরীক্ষা প্রতিবেদন।	-----	২৮,৪৫২/-	৩১.০৫.০০০০.৭৯২.০১.০০৮.২০.৬৭৭ তারিখঃ ৩০.০৯.২০২৪ ইং।
২০৫	চাঁদপুর	জেলা	জেলা প্রশাসক কার্যালয়ের ভিপি শাখার ২০২১-২০২২ সনের নিরীক্ষা প্রতিবেদন।	-----	১,৪৪,৯২৬/-	৩১.০৫.০০০০.৭৯২.০১.০০৮.২০.৬৮৯ তারিখঃ ৩০.০৯.২০২৪ ইং।
২০৬	ব্রাহ্মণবাড়িয়া	জেলা প্রশাসক	ভি,পি শাখার ২০২১-২০২২ সনের নিরীক্ষা প্রতিবেদন	-	৭৭,৫২৬/-	৩১.০৫.০০০০.০০০.৭৯২.০১.০০৫৩.২০-২৮৫ তারিখঃ ২৪/০৪/২০২৫ খ্রিঃ।

রাজশাহী বিভাগ

নং	জেলা/অডিট পাটির নাম	উপজেলার নাম	নিষ্পত্তির বিষয়	জড়িত টাকার পরিমাণ		নিষ্পত্তি পত্রের স্মারক নম্বর ও তারিখ
				তহরুপ	রাজস্ব ক্ষতি	
২০৭	দিনাজপুর	চিরিরবন্দর	দিনাজপুর জেলার চিরিরবন্দর উপজেলা ভি,পি, শাখার ২০১৮-২০১৯খ্রিঃ সনের নিরীক্ষা প্রতিবেদন।	-	১,২৩০/-	৩১.০৫.০০০০.৭৯২.০১.০৯৫.২৪.৫২০, তাং-২৪/০৭/২০২৪খ্রিঃ।
২০৮	দিনাজপুর	খানসামা	দিনাজপুর জেলার খানসামা উপজেলা শাখার ২০১৪-২০১৫খ্রিঃ সনের নিরীক্ষা প্রতিবেদনের বক্ষ্যমান জবাব।	-	-	৩১.০৫.০০০০.৭৯২.০১.০১৯.২৪.৫৭৮ তাং-১৪/০৮/২০২৪খ্রিঃ।
২০৯	দিনাজপুর	খানসামা	দিনাজপুর জেলার খানসামা উপজেলা ভিপি শাখার ২০১৮-২০১৯খ্রিঃ সনের নিরীক্ষা প্রতিবেদন।	-	১,৭১৫/- অনাদায়	৩১.০৫.০০০০.৭৯২.০১.০১৯.২৪.৫৭২, তাং-১৪/০৮/২০২৪খ্রিঃ।
২১০	দিনাজপুর	বোচাগঞ্জ	দিনাজপুর জেলার বোচাগঞ্জ উপজেলা ভিপি শাখার ২০২০-২০২১খ্রিঃ সনের নিরীক্ষা প্রতিবেদনের বক্ষ্যমান জবাব।	-	১,০৪,৫২০/- অনাদায়	৩১.০৫.০০০০.৭৯২.০১.০৪১.২৪.৫৪৮, তাং-০৭/০৮/২০২৪খ্রিঃ।
২১১	দিনাজপুর	সদর	দিনাজপুর জেলার সদর উপজেলায় ইউনিয়ন ভূমি অফিসের ২০২১-২০২২ সনে তহরুপের বিশেষ প্রতিবেদনের বক্ষ্যমান জবাব।	৫১,০৩১/-	-	৩১.০৫.০০০০.৭৯২.০১.০২৭.২৪.৬৪৭ তাং-১৭/০৯/২০২৪খ্রিঃ।
২১২	দিনাজপুর	সদর	দিনাজপুর জেলার সদর উপজেলা ভূমি অফিসের ভি,পি, শাখার ২০২১-২০২২ সনের হিসাব নিরীক্ষা প্রতিবেদনের বক্ষ্যমান জবাব।	-	অনা৪৯,৩০০/- রাজ। ৫৭০/-	৩১.০৫.০০০০.৭৯২.০১.০৬১.২৪.৬৬৯ তাং-৩০/০৯/২০২৪খ্রিঃ।
২১৩	দিনাজপুর	বোচাগঞ্জ	দিনাজপুর জেলার বোচাগঞ্জ উপজেলা ভূমি অফিসের ভি,পি, শাখার ২০২২-২০২৩ সনের হিসাব নিরীক্ষা প্রতিবেদনের বক্ষ্যমান জবাব।	-	১,৬৯,৫৬০/- অনাদায়	৩১.০৫.০০০০.৭৯২.০১.০৪১.২৪.৬৭৩ তাং-৩০/০৯/২০২৪খ্রিঃ।
২১৪	দিনাজপুর	ফুলবাড়ী	দিনাজপুর জেলার ফুলবাড়ী উপজেলা ভূমি অফিসের ভি,পি, শাখার ২০২১-২০২২ সনের হিসাব নিরীক্ষা প্রতিবেদনের বক্ষ্যমান জবাব।	-	৫৪,০৯৫/- অনাদায়	৩১.০৫.০০০০.৭৯২.০১.০১৮.২৪.৬৮৭ তাং-৩০/০৯/২০২৪খ্রিঃ।
২১৫	দিনাজপুর	ফুলবাড়ী	দিনাজপুর জেলার ফুলবাড়ী উপজেলা ভি,পি শাখার ২০১৪-২০১৫খ্রিঃ সনের নিরীক্ষা প্রতিবেদন।	১,১৮০/ ২৩৫/-	-	৩১.০৫.০০০০.৭৯২.০১.০১৮.২৪.৭১৭, তাং-২১/১০/২০২৪খ্রিঃ।
২১৬	দিনাজপুর	পার্বতীপুর	দিনাজপুর জেলার পার্বতীপুর উপজেলা ভি,পি শাখার ২০১৬-২০১৭খ্রিঃ সনের নিরীক্ষা প্রতিবেদন।	-	-	৩১.০৫.০০০০.৭৯২.০১.১২৮.২৪.৭২২, তাং-২২/১০/২০২৪খ্রিঃ।
২১৭	দিনাজপুর	বিরল	দিনাজপুর জেলার বিরল উপজেলা ভি,পি শাখার ২০২১-২০২২খ্রিঃ সনের নিরীক্ষা প্রতিবেদনের বক্ষ্যমান জবাব।	-	অনা২৩,৬৩৫/- রাজ -৮,৫৭২/-	৩১.০৫.০০০০.৭৯২.০১.১১৯.২৪.৭৪৩, তাং-২২/১০/২০২৪খ্রিঃ।
২১৮	দিনাজপুর	খানসামা	দিনাজপুর জেলার খানসামা উপজেলা ভি,পি শাখার ২০২২-২০২৩খ্রিঃ সনের নিরীক্ষা প্রতিবেদনের বক্ষ্যমান জবাব।	-	অনাদায় ১৪,৭৭৫/-	৩১.০৫.০০০০.৭৯২.০১.০১৯.২৪.৭৫৬, তাং-২২/১০/২০২৪খ্রিঃ।

নং	জেলা/অডিট পাটির নাম	উপজেলার নাম	নিষ্পত্তির বিষয়	জড়িত টাকার পরিমাণ		নিষ্পত্তি পত্রের স্মারক নম্বর ও তারিখ
				তহরুপ	রাজস্ব ক্ষতি	
২১৯	দিনাজপুর	হাকিমপুর	দিনাজপুর জেলার হাকিমপুর উপজেলা ভূমি অফিসের শাখার ২০২২-২০২৩খ্রিঃ সনের হিসাব নিরীক্ষা প্রতিবেদনের বক্ষ্যমান জবাব।	-	৫,৩৭০/- অনাদায়	৩১.০৫.০০০০.৭৯২.০১.০৪২.২৪.৮৫৩ তাং-২০/১১/২০২৪খ্রিঃ।
২২০	দিনাজপুর	বিরামপুর	দিনাজপুর জেলার বিরামপুর উপজেলা ভূমি অফিসের ভি,পি শাখার ২০১২-২০১৩ সনের হিসাব নিরীক্ষা প্রতিবেদনের বক্ষ্যমান জবাব।	১,১৫২/-	৩,৪৩,৬৩৯/-	৩১.০৫.০০০০.৭৯২.০১.১৬১.২৪.৮৯৩ তাং-০১/১২/২০২৪খ্রিঃ।
২২১	দিনাজপুর	চিরিরবন্দর	দিনাজপুর জেলার চিরিরবন্দর উপজেলার ভি,পি, শাখার ২০২১-২০২২ সনের হিসাব নিরীক্ষা প্রতিবেদনের বক্ষ্যমান জবাব।	-	৩৬,৮১০/-	৩১.০৫.০০০০.৭৯২.০১.০৯৫.২৪.৯৩৬, তাং-২২/১২/২০২৪খ্রিঃ।
২২২	দিনাজপুর	পার্বতীপুর	দিনাজপুর জেলার পার্বতীপুর উপজেলা ভূমি অফিসের ভি,পি শাখার ২০১৮-২০১৯খ্রিঃ সনের নিরীক্ষা প্রতিবেদনের বক্ষ্যমান জবাব।	-	কম আদায় ১,০৩,৩৪৪/-	৩১.০৫.০০০০.৭৯২.০১.১২৮.২৪.৭৯৯, তাং-১২/১১/২০২৪খ্রিঃ।
২২৩	দিনাজপুর	খানসামা	নীলফামারী জেলার সৈয়দপুর ইউনিয়ন ভূমি অফিস সমূহের ২০১৭-২০১৮ সনে তহরুপ সংক্রান্ত হিসাব নিরীক্ষা প্রতিবেদনের বক্ষ্যমান জবাব।	-	৩৭,৯৭৭/-/- অনাদায়	৩১.০৫.০০০০.০০০.৭৯২.০১.০০১৯.২৪.১৯০, তাং-১৮/০৩/২০২৫খ্রিঃ।
২২৪	দিনাজপুর	খানসামা	দিনাজপুর জেলার খানসামা উপজেলা ভূমি অফিসের ভি,পি শাখার ২০২৩-২০২৪খ্রিঃ সনের হিসাব নিরীক্ষা প্রতিবেদনের বক্ষ্যমান জবাব।	-	৩৭,৯৭৭/-/- অনাদায়	৩১.০৫.০০০০.০০০.৭৯২.০১.০০১৯.২৪.১৯০, তাং-১৮/০৩/২০২৫খ্রিঃ।
২২৫	দিনাজপুর	কাহারোল	দিনাজপুর জেলার কাহারোল উপজেলা ভূমি অফিসের ভি,পি শাখার ২০২২-২০২৩খ্রিঃ সনের নিরীক্ষা প্রতিবেদন।	২৫,৭৮৮/-	-	৩১.০৫.০০০০.০০০.৭৯২.০১.০০৯৬.২৪.২৪৯ তাং-১৫/০৪/২০২৫খ্রিঃ।
২২৬	দিনাজপুর	চিরিরবন্দর	দিনাজপুর জেলার চিরিরবন্দর উপজেলাধীন উপজেলা ভূমি অফিসের ২০১১-২০১২ সনের হিসাব নিরীক্ষা প্রতিবেদনের বক্ষ্যমান জবাব।	৩০/-	৩২,৯২৪/- ৩৪,৭০৯/- অনাদায়	৩১.০৫.০০০০.৭৯২.০১.০৯৫.২৪.৬৭৯ তাং-৩০/০৯/২০২৪খ্রিঃ।
২২৭	রংপুর	গংগাচড়া	রংপুর জেলার গংগাচড়া উপজেলা ভি,পি শাখার ২০১৯-২০২০খ্রিঃ সনের নিরীক্ষা প্রতিবেদন বক্ষ্যমান জবাব।	-	৮৭,৫৯০/- অনাদায়। ১,০৪০/-	৩১.০৫.০০০০.৭৯২.০১.০৯০.২৩.৪৮৭, তাং-০২/০৪/২০২৪খ্রিঃ।
২২৮	রংপুর	উপ-ভূমি সংস্কার কমিশনার	রংপুর উপ-ভূমি সংস্কার কমিশনার কা্যালয় এর ২০২৩-২০২৪খ্রিঃ সনের নিরীক্ষা প্রতিবেদন।	-	১২০/-	৩১.০৫.০০০০.৭৯২.০১.১৩২.২৪.৮৩, তাং-২৯/০১/২০২৫খ্রিঃ।
২২৯	পঞ্চগড়	জেলা প্রশাসকের কার্যালয়	পঞ্চগড় জেলার অতিরিক্ত জেলা প্রশাসক কার্যালয়ের রাজস্ব শাখার ২০১৯-২০২০ সনের প্রতিবেদন।	-	-	৩১.০৫.০০০০.৭৯২.০১.১১১.২৪.৭৯৮ তাং-১২/১১/২০২৪খ্রিঃ।

নং	জেলা/অডিট পাটির নাম	উপজেলার নাম	নিষ্পত্তির বিষয়	জড়িত টাকার পরিমাণ		নিষ্পত্তি পত্রের স্মারক নম্বর ও তারিখ
				তহরুপ	রাজস্ব ক্ষতি	
২৩০	পঞ্চগড়	জেলা প্রশাসক কার্যালয়ের এল, শাখা	পঞ্চগড় জেলা প্রশাসক কার্যালয়ের এল, শাখার ২০১৯-২০২০ সনের হিসাব নিরীক্ষা প্রতিবেদন	-	১৫০/-	৩১.০৫.০০০০.৭৯২.০১.১০৭.২৪.৮৫২, তাং-২০/১১/২০২৪খ্রিঃ।
২৩১	পঞ্চগড়	সহঃ স্টেটলমেন্ট অফিস	পঞ্চগড় জেলার উপজেলা সহকারী স্টেটলমেন্ট অফিস সমূহের ২০১৯-২০২০ সনের হিসাব নিরীক্ষা প্রতিবেদন।	-	-	৩১.০৫.০০০০.৭৯২.০১.১১৫.২৪.৭৫১, তাং-২২/১০/২০২৪খ্রিঃ।
২৩২	পঞ্চগড়	এল,এ শাখা	পঞ্চগড় জেলার এল,এ শাখার ২০২০-২০২১খ্রিঃ সনের নিরীক্ষা প্রতিবেদন।	-	৮২৩/-	৩১.০৫.০০০০.৭৯২.০১.১১৬.২৪.৮৫, তাং-২৯/০১/২০২৫খ্রিঃ।
২৩৩	পঞ্চগড়	এল,এ শাখা	পঞ্চগড় জেলার এল,এ শাখার ২০২০-২০২১খ্রিঃ সনের নিরীক্ষা প্রতিবেদন।	-	৮২৩/-	৩১.০৫.০০০০.৭৯২.০১.১১৬.২৪.৮৫, তাং-২৯/০১/২০২৫খ্রিঃ।
২৩৪	পঞ্চগড়	এল,এ শাখা	পঞ্চগড় জেলার এল,এ শাখার ২০২০-২০২১খ্রিঃ সনের নিরীক্ষা প্রতিবেদন।	-	৮২৩/-	৩১.০৫.০০০০.৭৯২.০১.১১৬.২৪.৮৫, তাং-২৯/০১/২০২৫খ্রিঃ।
২৩৫	গাইবান্ধা	সদর	গাইবান্ধা জেলার সদর উপজেলা ডি.পি শাখার ২০২১-২০২২খ্রিঃ সনের নিরীক্ষা প্রতিবেদনের বক্ষ্যমান জবাব।	-	-	৩১.০৫.০০০০.৭৯২.০১.০৩৫.২৪.৬১৮ তাং-০৮/০৯/২০২৪খ্রিঃ।
২৩৬	গাইবান্ধা	গোবিন্দগঞ্জ	গাইবান্ধা জেলার গোবিন্দগঞ্জ উপজেলা ডি.পি শাখার ২০২১-২০২২খ্রিঃ সনের নিরীক্ষা প্রতিবেদন।	-	৭,৭৭০/-	৩১.০৫.০০০০.৭৯২.০১.০৯৫.২৩.৭৪৪, তাং-২২/১০/২০২৪খ্রিঃ।
২৩৭	কুড়িগ্রাম	সদর	কুড়িগ্রাম সদর উপজেলা ভূমি অফিসের অর্পিত সম্পত্তি শাখার ২০২২-২০২৩ সনের নিরীক্ষা প্রতিবেদন।	-	-	৩১.০৫.০০০০.৭৯২.০১.০০৪.২৪.৫৩২, তাং-১০/০৭/২০২৪ খ্রিঃ।
২৩৮	কুড়িগ্রাম	চিলমারী	কুড়িগ্রাম জেলার চিলমারী উপজেলা ডি.পি শাখার ২০২০-২০২১খ্রিঃ সনের নিরীক্ষা প্রতিবেদনের বক্ষ্যমান জবাব।	-	৩৫,২০৫/- অনাদায়	৩১.০৫.০০০০.৭৯২.০১.০৩২.২৩.৫৭৪, তাং-১৪/০৮/২০২৪খ্রিঃ।
২৩৯	কুড়িগ্রাম	চিলমারী	কুড়িগ্রাম জেলার চিলমারী উপজেলা ভূমি অফিসের অর্পিত সম্পত্তি শাখার ২০২২-২০২৩খ্রিঃ সনের হিসাব নিরীক্ষা প্রতিবেদনের বক্ষ্যমান জবাব।	-	২৭/৯৮০/- অনাদায়	৩১.০৫.০০০০.৭৯২.০১.১৩২.২৩.৯৬৬ তাং-২৯/১২/২০২৪খ্রিঃ।
২৪০	কুড়িগ্রাম	জেলা প্রশাসকের কার্যালয়	কুড়িগ্রাম জেলা প্রশাসক কার্যালয়ের এল,এ শাখার ২০২৩-২০২৪ সনের হিসাব নিরীক্ষা প্রতিবেদন।	-	১,২৬০/-	৩১.০৫.০০০০.০০০.৭৯২.০১.০০২০.২৪.১৬৮, তাং-০৯/০৩/২০২৫খ্রিঃ।
২৪১	ঠাকুরগাঁও	স্টেটলমেন্ট অফিস	ঠাকুরগাঁও সহকারী স্টেটলমেন্ট অফিস সমূহের ২০১৮-২০১৯ সনের প্রতিবেদন।	-	-	৩১.০৫.০০০০.৭৯২.০১.১১৩.২৪.৭২৬ তাং-২২/১০/২০২৪খ্রিঃ।
২৪২	ঠাকুরগাঁও	স্টেটলমেন্ট অফিস	ঠাকুরগাঁও সহকারী স্টেটলমেন্ট অফিস সমূহের ২০১৯-২০২০ সনের প্রতিবেদন।	-	-	৩১.০৫.০০০০.৭৯২.০১.১১৩.২৪.৭২৮ তাং-২২/১০/২০২৪খ্রিঃ।
২৪৩	লালমনিরহাট	পাটগ্রাম	লালমনিরহাট জেলার পাটগ্রাম উপজেলার ডি.পি, শাখার ২০২৩-২০২৪ সনের হিসাব নিরীক্ষা প্রতিবেদন।	-	-	৩১.০৫.০০০০.৭৯২.০১.১২১.২৩.৭৭৬, তাং-০৭/১১/২০২৪খ্রিঃ।

নং	জেলা/অডিট পাটির নাম	উপজেলার নাম	নিষ্পত্তির বিষয়	জড়িত টাকার পরিমাণ		নিষ্পত্তি পত্রের স্মারক নম্বর ও তারিখ
				তহরূপ	রাজস্ব ক্ষতি	
২৪৪	লালমনিরহাট	কালিগঞ্জ	লালমনিরহাট জেলার কালিগঞ্জ উপজেলা ডি,পি শাখার ২০২২-২০২৩ সনের নিরীক্ষা প্রতিবেদন।	-	-	৩১.০৫.০০০০.৭৯২.০১.০৯৩.২৪.৫১১ তাং-১৮/০৭/২০২৪খ্রিঃ।
২৪৫	জয়পুরহাট	জেলা প্রশাসকের কার্যালয়	জয়পুরহাট জেলার অতিরিক্ত জেলা প্রশাসক কার্যালয়ের ডি,পি শাখার ২০২২-২০২৩ সনের প্রতিবেদনের বক্ষ্যমান জবাব।	-	১,৭০০/- অনাদায়	৩১.০৫.০০০০.০০০.৭৯২.০১.০০৯৯.২৪.১৬৩, তাং-১১/০৩/২০২৫খ্রিঃ।
২৪৬	জয়পুরহাট	জেলা প্রশাসকের কার্যালয়	জয়পুরহাট জেলার অতিরিক্ত জেলা প্রশাসক কার্যালয়ের এস,এ শাখার ২০২২-২০২৩ সনের প্রতিবেদনের বক্ষ্যমান জবাব।	-	২,১০০/- অনাদায়	৩১.০৫.০০০০.০০০.৭৯২.০১.০১০০.২৪.১৮০, তাং-১৩/০৩/২০২৫খ্রিঃ।
২৪৭	জয়পুরহাট	জেলা প্রশাসকের কার্যালয়	জয়পুরহাট জেলার অতিরিক্ত জেলা প্রশাসক কার্যালয়ের ডি,পি শাখার ২০২২-২০২৩ সনের প্রতিবেদনের বক্ষ্যমান জবাব।	-	১,৭০০/- অনাদায়	৩১.০৫.০০০০.০০০.৭৯২.০১.০০৯৯.২৪.১৬৩, তাং-১১/০৩/২০২৫খ্রিঃ।
২৮	জয়পুরহাট	সহকারী সেটেলমেন্ট	জয়পুরহাট জেলার পৌচবিবি, কালাই, আক্কেলপুর, ক্ষেতলাল ও সদর উপজেলা সহকারী সেটেলমেন্ট ২০২২-২০২৩ সনের নিরীক্ষা প্রতিবেদন।	-	-	৩১.০৫.০০০০.৭৯২.০১.১৩৮.২৪.৮৪ তাং-২৯/০১/২০২৫খ্রিঃ।
২৪৯	জয়পুরহাট	জেলা প্রশাসকের কার্যালয়	জয়পুরহাট জেলার অতিরিক্ত জেলা প্রশাসক কার্যালয়ের এস,এ শাখার ২০২২-২০২৩ সনের প্রতিবেদনের বক্ষ্যমান জবাব।	-	২,১০০/- অনাদায়	৩১.০৫.০০০০.০০০.৭৯২.০১.০১০০.২৪.১৮০, তাং-১৩/০৩/২০২৫খ্রিঃ।
২৫০	রাজশাহী	উপ-ভূমি সংস্কার কমিশনার	উপ-ভূমি সংস্কার কমিশনার দপ্তর, রাজশাহী বিভাগের ২০২২-২০২৩ সনের প্রতিবেদন।	-	-	৩১.০৫.০০০০.৭৯২.০১.১৬০.২৪.৮৯৯ তাং-০৫/১২/২০২৪খ্রিঃ।
২৫১	রাজশাহী	জোনাল সেটেলমেন্ট অফিস	জোনাল সেটেলমেন্ট অফিস, রাজশাহী এর ২০২২-২০২৩ সনের হিসাব নিরীক্ষা প্রতিবেদন।	-	-	৩১.০৫.০০০০.৭৯২.০১.১৬৫.২৪.৯৩৫, তাং-২২/১২/২০২৪খ্রিঃ।
২৫২	রাজশাহী	-	রাজশাহী জেলার দিয়ারা সেটেলমেন্ট দপ্তরের ২০২২-২০২৩ সনের নিরীক্ষা প্রতিবেদন।	৫,০০০/-	-	৩১.০৫.০০০০.৭৯২.০১.১১৭.২৪.৬৯৬, তাং-০৭/১০/২০২৪খ্রিঃ।
২৫৩	রাজশাহী		রাজশাহী জেলা প্রশাসক কার্যালয়ের ডি,পি,শাখার ২০২২-২০২৩ সনের হিসাব নিরীক্ষা প্রতিবেদন।	-	-	৩১.০৫.০০০০.৭৯২.০১.১১০.২৪.৬৫০ তাং-১৯/০৯/২০২৪খ্রিঃ।
২৫৪	রাজশাহী		রাজশাহী জেলা প্রশাসক কার্যালয়ের এস,এ শাখার ২০২২-২০২৩ সনের হিসাব নিরীক্ষা প্রতিবেদন।	-	-	৩১.০৫.০০০০.৭৯২.০১.০৯৫.২৪.৬৭৯ তাং-২২/০৯/২০২৪খ্রিঃ।

নং	জেলা/অডিট পাটির নাম	উপজেলার নাম	নিষ্পত্তির বিষয়	জড়িত টাকার পরিমান		নিষ্পত্তি পত্রের স্মারক নম্বর ও তারিখ
				তহরূপ	রাজস্ব ক্ষতি	
২৫৫	বগুড়া	শিবগঞ্জ	বগুড়া জেলার শিবগঞ্জ উপজেলা ভূমি অফিসের অপিত সম্পত্তি শাখার ২০২২-২০২৩ সনের নিরীক্ষা প্রতিবেদন।	-	-	৩১.০৫.০০০০.৭৯২.০১.০৭৮.২৪.৪৭৮, তাং-০৯/০৭/২০২৪খ্রিঃ।
২৫৬	বগুড়া	শাজাহানপুর	বগুড়া জেলার শাজাহানপুর উপজেলা ভি,পি শাখার ২০২২-২০২৩খ্রিঃ সনের নিরীক্ষা প্রতিবেদন।	-	-	৩১.০৫.০০০০.৭৯২.০১.০৭৭.২৪.৪৭৭, তাং- ০৯/০৭/২০২৪
২৫৭	নাটোর	সদর	নাটোর জেলার সদর উপজেলা ভি,পি শাখার ২০২২-২০২৩খ্রিঃ সনের নিরীক্ষা প্রতিবেদন।	-	-	৩১.০৫.০০০০.৭৯২.০১.০৯৭.২৪.৫৭৭, তাং-১৪/০৮/২০২৪খ্রিঃ।
২৫৮	নাটোর	সহকারী স্টেটলমেন্ট অফিস	নাটোর জেলার সহকারী স্টেটলমেন্ট অফিস সমূহের ২০২২-২০২৩ সনের হিসাব নিরীক্ষা প্রতিবেদন	-	১৫০/-	৩১.০৫.০০০০.০০০.৭৯২.০১.০০১২.২৫.১৫৯, তাং-১০/০৩/২০২৫খ্রিঃ।
২৫৯	নাটোর	বাগাভীপাড়া	নাটোর জেলার বাগাভীপাড়া উপজেলার ভি,পি, শাখার ২০২১-২০২২ সনের হিসাব নিরীক্ষা প্রতিবেদন।	৬,৫৮০/-	-	৩১.০৫.০০০০.৭৯২.০১.০০৮৪.২৪.১৬৫, তাং-১১/০৩/২০২৫খ্রিঃ।
২৬০	নাটোর	লালপুর	নাটোর জেলার লালপুর উপজেলা ভি,পি, শাখার ২০২১-২০২২ সনের হিসাব নিরীক্ষা প্রতিবেদনের বক্ষ্যমান জবাব।	-	৯৫,০১২/-অনাদায়	৩১.০৫.০০০০.৭৯২.০১.০০২২.২৪.২১৯, তাং-২৪/০৩/২০২৫খ্রিঃ।
২৬১	নাটোর	এল,এ শাখা	নাটোর জেলার এল,এ শাখার ২০২২-২০২৩খ্রিঃ সনের নিরীক্ষা প্রতিবেদন।	-	১,২৩০/-	৩১.০৫.০০০০.৭৯২.০১.১২১.২৪.১০৮, তাং-১১/০২/২০২৫খ্রিঃ।
২৬২	নাটোর	সহকারী স্টেটলমেন্ট অফিস	নাটোর জেলার সহকারী স্টেটলমেন্ট অফিস সমূহের ২০২২-২০২৩ সনের হিসাব নিরীক্ষা প্রতিবেদন	-	১৫০/-	৩১.০৫.০০০০.০০০.৭৯২.০১.০০১২.২৫.১৫৯, তাং-১০/০৩/২০২৫খ্রিঃ।
২৬৩	নাটোর	বাগাভীপাড়া	নাটোর জেলার বাগাভীপাড়া উপজেলার ভি,পি, শাখার ২০২১-২০২২ সনের হিসাব নিরীক্ষা প্রতিবেদন।	৬,৫৮০/-	-	৩১.০৫.০০০০.৭৯২.০১.০০৮৪.২৪.১৬৫, তাং-১১/০৩/২০২৫খ্রিঃ।
২৬৪	নাটোর	লালপুর	নাটোর জেলার লালপুর উপজেলা ভি,পি, শাখার ২০২১-২০২২ সনের হিসাব নিরীক্ষা প্রতিবেদনের বক্ষ্যমান জবাব।	-	৯৫,০১২/-অনাদায়	৩১.০৫.০০০০.৭৯২.০১.০০২২.২৪.২১৯, তাং-২৪/০৩/২০২৫খ্রিঃ।
২৬৫	নাটোর	জেলা প্রশাসকের কার্যালয়	নাটোর জেলা প্রশাসকের কার্যালয় রাজস্ব শাখার ২০২২-২০২৩খ্রিঃ সনের নিরীক্ষা প্রতিবেদন।	-	৩৫০/-আর্থিক ক্ষতি	৩১.০৫.০০০০.৭৯২.০১.১১৮.২৪.৯০০, তাং-০৫/১২/২০২৪খ্রিঃ।
২৬৬	চাঁপাইনবাবগঞ্জ	শিবগঞ্জ	চাঁপাইনবাবগঞ্জ জেলার শিবগঞ্জ উপজেলা ভূমি অফিসের ভি,পি শাখার ২০২২-২০২৩ সনের হিসাব নিরীক্ষা প্রতিবেদন।	-	৩০,৩৭৬/-	৩১.০৫.০০০০.৭৯২.০১.০৮৮.২৪.৮৪৩ তাং-২০/১১/২০২৪খ্রিঃ।
২৬৭	চাঁপাইনবাবগ	জেলা প্রশাসক কার্যালয় এর রাজস্ব শাখা	চাঁপাইনবাবগঞ্জ জেলা প্রশাসক কার্যালয়ের শাখার ২০২২-২০২৩খ্রিঃ সনের হিসাব নিরীক্ষা প্রতিবেদন।	-	-	৩১.০৫.০০০০.৭৯২.০১.১০৮.২৪.৭২৭ তাং-২২/১০/২০২৪খ্রিঃ।

নং	জেলা/অডিট পাটির নাম	উপজেলার নাম	নিষ্পত্তির বিষয়	জড়িত টাকার পরিমাণ		নিষ্পত্তি পত্রের স্মারক নম্বর ও তারিখ
				তহরূপ	রাজস্ব ক্ষতি	
২৬৮	চাঁপাইনবাবগঞ্জ	সহঃ সেটেলমেন্ট অফিস	চাঁপাইনবাবগঞ্জ জেলার উপজেলা সহকারী সেটেলমেন্ট অফিস সমূহের ২০২২-২০২৩ সনের হিসাব নিরীক্ষা প্রতিবেদন।	-	-	৩১.০৫.০০০০.৭৯২.০১.০০৬.২৫. তাং-২৬/০১/২০২৫খ্রিঃ।
২৬৯	চাঁপাইনবাবগঞ্জ	এল,এ শাখা	পঞ্চগড় জেলার এল,এ শাখার ২০২২-২০২৩খ্রিঃ সনের নিরীক্ষা প্রতিবেদন।	-	-	৩১.০৫.০০০০.৭৯২.০১.১৬৩.২৪.৪৭ তাং-২৭/০১/২০২৫খ্রিঃ।
২৭০	চাঁপাইনবাবগঞ্জ	এল,এ শাখা	জয়পুরহাট জেলার পাঁচবিবি, কালাই, আক্কেলপুর, ক্ষেতলাল ও সদর উপজেলা সহকারী সেটেলমেন্ট ২০২২- ২০২৩খ্রিঃ সনের নিরীক্ষা প্রতিবেদন।	-	-	৩১.০৫.০০০০.৭৯২.০১.১৬৩.২৪.৪৭ তাং-২৭/০১/২০২৫খ্রিঃ।
২৭১	চাঁপাইনবাবগঞ্জ	জেলা প্রশাসকের কার্যালয়	চাঁপাইনবাবগঞ্জ জেলা প্রশাসকের কার্যালয় এর ভূমি হকুম দখল শাখার ২০২৩-২০২৪ সনের হিসাব নিরীক্ষা প্রতিবেদন।	-	-	৩১.০৫.০০০০.৭৯২.০১.০১৬৩.২৪.২০৭, তাং-২৪/০৩/২০২৫খ্রিঃ।
২৭২	চাঁপাইনবাবগঞ্জ	জেলা প্রশাসকের কার্যালয়	চাঁপাইনবাবগঞ্জ জেলা প্রশাসকের কার্যালয় এর ভূমি হকুম দখল শাখার ২০২৩-২০২৪ সনের হিসাব নিরীক্ষা প্রতিবেদন।	-	-	৩১.০৫.০০০০.৭৯২.০১.০১৬৩.২৪.২০৭, তাং-২৪/০৩/২০২৫খ্রিঃ।
২৭৩	নওগাঁ	মহাদেবপুর	নওগাঁ জেলার মহাদেবপুর উপজেলা ভি,পি, শাখার ২০২৩-২০২৪ সনের হিসাব নিরীক্ষা প্রতিবেদন	-	-	৩১.০৫.০০০০.৭৯২.০১.০৬৩.২৪.৮৯৬, তাং-০৫/১২/২০২৪খ্রিঃ।
২৭৪	নওগাঁ	সহকারী সেটেলমেন্ট অফিস	নওগাঁ জেলার সহকারী সেটেলমেন্ট অফিস সমূহের ২০২২-২০২৩ সনের হিসাব নিরীক্ষা প্রতিবেদন।	-	-	৩১.০৫.০০০০.৭৯২.০১.০০১০.২৫.২০৫, তাং-২৪/০৩/২০২৫খ্রিঃ।
২৭৫	নওগাঁ	সহকারী সেটেলমেন্ট অফিস	নওগাঁ জেলার সহকারী সেটেলমেন্ট অফিস সমূহের ২০২২-২০২৩ সনের হিসাব নিরীক্ষা প্রতিবেদন।	-	-	৩১.০৫.০০০০.৭৯২.০১.০০১০.২৫.২০৫, তাং-২৪/০৩/২০২৫খ্রিঃ।
২৭৬	নওগাঁ	পোরশা	নাটোর জেলার এল,এ শাখার ২০২২-২০২৩খ্রিঃ সনের নিরীক্ষা প্রতিবেদন।	তহরূপ	রাজস্ব ক্ষতি	৩১.০৫.০০০০.০০০.৭৯২.০১.০১০৩.২৩.১১৬, তাং-১৩/০২/২০২৫খ্রিঃ।
২৭৭	পাবনা	জেলা প্রশাসকের কার্যালয়	পাবনা জেলা প্রশাসকের কার্যালয় এর ভূমি হকুম দখল শাখার ২০২১-২০২২ সনের হিসাব নিরীক্ষা প্রতিবেদন।	-	১৫০/-	৩১.০৫.০০০০.৭৯২.০১.০০২৫.২৫.২০০, তাং-১৯/০৩/২০২৫খ্রিঃ।
২৭৮	পাবনা	জেলা প্রশাসকের কার্যালয়	পাবনা জেলা প্রশাসকের কার্যালয় এর ভূমি হকুম দখল শাখার ২০২১-২০২২ সনের হিসাব নিরীক্ষা প্রতিবেদন।	-	১৫০/-	৩১.০৫.০০০০.৭৯২.০১.০০২৫.২৫.২০০, তাং-১৯/০৩/২০২৫খ্রিঃ।

ময়মনসিংহ বিভাগ

নং	জেলা/অডিট পার্টির নাম	উপজেলার নাম	নিষ্পত্তির বিষয়	জড়িত টাকার পরিমাণ		নিষ্পত্তি পত্রের স্মারক নম্বর ও তারিখ
				তহরুপ	রাজস্ব ক্ষতি	
২৭৯	ময়মনসিংহ	ফুলবাড়ীয়া	ময়মনসিংহ জেলার ফুলবাড়ীয়া উপজেলা ভি.পি শাখার ২০১৫- ২০১৬খ্রি: সনের নিরীক্ষা প্রতিবেদন।	-----	----	৩১.০৫.০০০০.৭৯২.৫৩.০২৭.২০১২-৮৫ তারিখ:-১৭/০৪/২০২৫খ্রি:
২৮০	ময়মনসিংহ	ফুলপুর	ময়মনসিংহ জেলার ফুলপুর উপজেলা ভি.পি শাখার ২০২০- ২০২১খ্রি: সনের নিরীক্ষা প্রতিবেদন।	-----	অনাদায় ৮,৫৪,৪৩৭/-	৩১.০৫.০০০০.০০০.৭৯২.০১.০২৪১. তারিখ:- ২২/০৪/২০২৫খ্রি:
২৮১	ময়মনসিংহ	ফুলপুর	ময়মনসিংহ জেলার ফুলপুর উপজেলা ভি.পি শাখার ২০২২- ২০২৩খ্রি: সনের নিরীক্ষা প্রতিবেদন।	-----	অনাদায় ১১,৪৭,১৭৩/-	৩১.০৫.০০০০.০০০.৭৯২.০১.০২৪১.২১.৩১০ তারিখ:-২৯/০৪/২০২৫খ্রি:
২৮২	ময়মনসিংহ	নান্দাইল	ময়মনসিংহ জেলার নান্দাইল উপজেলা ভি.পি শাখার ২০২২- ২০২৩খ্রি: সনের নিরীক্ষা প্রতিবেদন।	-----	অনাদায় ২০,৯৮,১৯২/-	৩১.০৫.০০০০.০০০.৭৯২.০১.০১২২.২১.২৮০ তারিখ:-২৩/০৪/২০২৫খ্রি:
২৮৩	ময়মনসিংহ	নান্দাইল	ময়মনসিংহ জেলার নান্দাইল উপজেলা ভি.পি শাখার ২০২১- ২০২২খ্রি: সনের নিরীক্ষা প্রতিবেদন।	-----	১৯,২৫,৭৯০/-	৩১.০৫.০০০০.০০০.৭৯২.০১.০১২২.২১.২৮০ তারিখ:-২৩/০৪/২০২৫খ্রি:
২৮৪	নেত্রকোণা	বারহাট্টা	নেত্রকোণা জেলার বারহাট্টা উপজেলা ভি.পি শাখার ২০১৬- ২০১৭খ্রি: সনের নিরীক্ষা প্রতিবেদন।	-----	----	৩১.০৫.০০০০.৭৯২.৫৩.০০৭.১২.৮৯ তারিখ:- ২৪/০৪/২০২৫খ্রি:
২৮৫	নেত্রকোণা	বারহাট্টা	নেত্রকোণা জেলার বারহাট্টা উপজেলা ভি.পি শাখার ২০১৭- ২০১৮খ্রি: সনের নিরীক্ষা প্রতিবেদন।	-----	-----	৩১.০৫.০০০০.৭৯২.৫৩.০০৭.১২.৯০ তারিখ:- ২৪/০৪/২০২৫খ্রি:
২৮৬	নেত্রকোণা		নেত্রকোণা জেলার জেলা প্রশাসক কার্যালয়ের রাজস্ব শাখার ২০২০-২০২১ খ্রি: সনের হিসাব নিরীক্ষা প্রতিবেদন।	-----	৮৬,৯০,১৮৮/-	৩১.০৫.০০০০.০০০.৭৯২.০১.০০৬৪.২৩.৩৪৯ তারিখ:-১৭/০৫/২০২৫খ্রি:।
২৮৭	নেত্রকোণা		নেত্রকোণা জেলার জেলা প্রশাসক কার্যালয়ের রাজস্ব শাখার ২০২২-২০২৩ খ্রি: সনের হিসাব নিরীক্ষা প্রতিবেদন।	-----	২২৫০/-	৩১.০৫.০০০০.০০০.৭৯২.০১.০০৬৪.২৩.৪০০ তারিখ:-২৭/০৫/২০২৫খ্রি:।

নং	জেলা/অডিট পাটির নাম	উপজেলার নাম	নিষ্পত্তির বিষয়	জড়িত টাকার পরিমাণ		নিষ্পত্তি পত্রের স্মারক নম্বর ও তারিখ
				তহরুপ	রাজস্ব ক্ষতি	
২৮৮	নেত্রকোণা		নেত্রকোণা জেলার জেলা প্রশাসক কার্যালয়ের এল.এ শাখার ২০২২-২০২৩ খ্রি: সনের হিসাব নিরীক্ষা প্রতিবেদন।	-----	-----	৩১.০৫.০০০০.০০০.৭৯২.০১.০০২১.২৩.৪১৩ তারিখ:-২৯/০৫/২০২৫খ্রি:।
২৮৯	সিলেট	কোম্পানীগঞ্জ	সিলেট জেলার কোম্পানীগঞ্জ উপজেলা ডি.পি শাখার ২০১০- ২০১১ খ্রি: সনের হিসাব নিরীক্ষা প্রতিবেদন।	---	----	৩১.০৫.০০০০.৭৯২.৫৩.০০৯.১৩-১১২ তারিখ:-২১/০৫/২০২৫খ্রি:।
২৯০	সিলেট	কোম্পানীগঞ্জ	সিলেট জেলার কোম্পানীগঞ্জ উপজেলা ডি.পি শাখার ২০১২- ২০১৩ খ্রি: সনের হিসাব নিরীক্ষা প্রতিবেদন।	---	----	৩১.০৫.০০০০.৭৯২.৫৩.০০৯.১৩-১১১ তারিখ:-২১/০৫/২০২৫খ্রি:।
২৯১	সিলেট	কোম্পানীগঞ্জ	সিলেট জেলার কোম্পানীগঞ্জ উপজেলা ডি.পি শাখার ২০১৫- ২০১৬ খ্রি: সনের হিসাব নিরীক্ষা প্রতিবেদন।	---	----	৩১.০৫.০০০০.৭৯২.৫৩.০০৯.১৩-১১৩ তারিখ:-২১/০৫/২০২৫খ্রি:।
২৯২	সিলেট	বালাগঞ্জ	সিলেট জেলার বালাগঞ্জ উপজেলা ডি.পি শাখার ২০১২-২০১৩ খ্রি: সনের হিসাব নিরীক্ষা প্রতিবেদন।	---	----	৩১.০৫.০০০০.৭৯২.৫৩.০১৭.১৩-১২৯ তারিখ:-২৯/০৫/২০২৫খ্রি:।
২৯৩	সিলেট	বিয়ানীবাজার	ডি পি হিসাবের ২০১০-২০১১ সনের নিরীক্ষা প্রতিবেদন		-	৩১.০৫.০০০০.৭৯২.০১.০১১.১৩.১৮৬ তা:২৮-০৮-২০২৪খ্রি
২৯৪	সিলেট	৭বিয়ানীবাজার	ডি পি হিসাবের ২০১১-২০১২ সনের নিরীক্ষা প্রতিবেদন		-	৩১.০৫.০০০০.৭৯২.০১.০১১.১৩.১৮৩ তা:২৮-০৮-২০২৪খ্রি
২৯৫	সিলেট	বিয়ানীবাজার	ডি পি হিসাবের ২০১৪-২০১৫ সনের নিরীক্ষা প্রতিবেদন		-	৩১.০৫.০০০০.৭৯২.০১.০১১.১৩.১৮৫ তা:২৮-০৮-২০২৪খ্রি
২৯৬	সিলেট	বিয়ানীবাজার	ডি পি হিসাবের ২০১৫-২০১৬ সনের নিরীক্ষা প্রতিবেদন		-	৩১.০৫.০০০০.৭৯২.০১.০১১.১৩.১৮৪ তা:২৮-০৮-২০২৪খ্রি:
২৯৭	সিলেট	প্রশাসকের কার্যালয়ের	সিলেট জেলা প্রশাসকের কার্যালয়ের রাজস্ব শাখার ২০২২- ২০২৩ সনের হিসাব নিরীক্ষা প্রতিবেদন।		-	৩১.০৫.০০০০.৭৯২.০১.০৬০.২৪.২৪৪ তা:৩০-১০-২০২৪খ্রি:

নং	জেলা/অডিট পার্টির নাম	উপজেলার নাম	নিষ্পত্তির বিষয়	জড়িত টাকার পরিমাণ		নিষ্পত্তি পত্রের স্মারক নম্বর ও তারিখ
				তহরুপ	রাজস্ব ক্ষতি	
২৯৮	সিলেট	সেটেলমেন্ট অফিসের	সিলেট জেলার বিভিন্ন উপজেলা সহকারী সেটেলমেন্ট অফিসের ২০২২-২০২৩ সনের হিসাব নিরীক্ষা প্রতিবেদন।	-	-	৩১.০৫.০০০০.৭৯২.৩১.০০২.২০.২৪৫ তা:৩০-১০-২০২৪খ্রি:
২৯৯	হবিগঞ্জ	বাহবল	ভি পি হিসাবের ২০২০-২০২১ সনের নিরীক্ষা প্রতিবেদন	-	৮৫,০৭০/-	৩১.০৫.০০০০.৭৯২.০১.১৩৯.২১.৫৩৬ তা:৩০-০৭-২০২৪খ্রি:
৩০০	হবিগঞ্জ	চুনাবুঘাট	ভি পি হিসাবের ২০১১-২০১২ সনের নিরীক্ষা প্রতিবেদন	-	-	৩১.০৫.০০০০.৭৯২.০১.০৫৪.২১.২০৮ তা:৩০-০৯-২০২৪খ্রি:
৩০১	হবিগঞ্জ	চুনাবুঘাট	ভি পি হিসাবের ২০১২-২০১৩ সনের নিরীক্ষা প্রতিবেদন	-	-	৩১.০৫.০০০০.৭৯২.০১.০৫৪.২১.২১১ তা:৩০-০৯-২০২৪খ্রি:
৩০২	হবিগঞ্জ	চুনাবুঘাট	ভি পি হিসাবের ২০১৩-২০১৪ সনের নিরীক্ষা প্রতিবেদন	-	-	৩১.০৫.০০০০.৭৯২.০১.০৫৪.২১.২০৯ তা:৩০-০৯-২০২৪খ্রি:
৩০৩	হবিগঞ্জ	চুনাবুঘাট	ভি পি হিসাবের ২০১৪-২০১৫ সনের নিরীক্ষা প্রতিবেদন	-	-	৩১.০৫.০০০০.৭৯২.০১.০৫৪.২১.২১০ তা:৩০-০৯-২০২৪খ্রি:
৩০৪	সুনামগঞ্জ	সদর	সুনামগঞ্জ জেলার সদর উপজেলা ভি.পি শাখার ২০১০-২০১১খ্রি: সনের নিরীক্ষা প্রতিবেদন।	-----	-----	৩১.০৫.০০০০.৭৯২.৫৩.১৯৯.১১.৯৩ তারিখ:- ২৮/০৪/২০২৫খ্রি:
৩০৫	সুনামগঞ্জ	সদর	সুনামগঞ্জ জেলার সদর উপজেলা ভি.পি শাখার ২০১১-২০১২খ্রি: সনের নিরীক্ষা প্রতিবেদন।	-----	-----	৩১.০৫.০০০০.৭৯২.৫৩.১৯৯.১১.৯৪ তারিখ:- ২৮/০৪/২০২৫খ্রি:
৩০৬	সুনামগঞ্জ	সুনামগঞ্জ এর ভূ:অ:শা:	জে:প্র:কা:সুনামগঞ্জ এর ভূ:অ:শাখার ২০১৬-২০১৭ সনের নিরীক্ষা প্রতিবেদন	-	৩,৯৪,০১৬/-	৩১.০৫.০০০০.৭৯২.০১.০৫২.২১.৫৪২ তা:৩১-০৭-২০২৪খ্রি
৩০৭	মৌলভীবাজার	শ্রীমঙ্গল	মৌলভীবাজার জেলার শ্রীমঙ্গল উপজেলা ভি.পি শাখার ২০১৬-২০১৭ সনের হিসাব নিরীক্ষা প্রতিবেদন।	-	-	৩১.০৫.০০০০.৭৯২.০১.০৬৫.২২.২৪৩ তা:৩০-১০-২০২৪খ্রি:
৩০৮	মৌলভীবাজার	জেলা প্রশাসক	মৌলভীবাজার জেলা প্রশাসকের কার্যালয়ের রাজস্ব শাখার ২০১২- ২০১৩ সনের হিসাব নিরীক্ষা প্রতিবেদন।	-	-	৩১.০৫.০০০০.৭৯২.০১.০০১.১৭.২৭৫ তা:২৮-১১-২০২৪খ্রি:

নং	জেলা/অডিট পাটির নাম	উপজেলার নাম	নিষ্পত্তির বিষয়	জড়িত টাকার পরিমাণ		নিষ্পত্তি পত্রের স্মারক নম্বর ও তারিখ
				তহরুপ	রাজস্ব ক্ষতি	
৩০৯	মৌলভীবাজার	জেলা প্রশাসক	মৌলভীবাজার জেলা প্রশাসকের কার্যালয়ের রাজস্ব শাখার ২০১৩- ২০১৪ সনের হিসাব নিরীক্ষা প্রতিবেদন।	-		৩১.০৫.০০০০.৭৯২.০১.০০১.১৭.২৭৬ তা:২৮-১১-২০২৪খ্রি:
৩১০	মৌলভীবাজার	জেলা প্রশাসক	জেলা প্রশাসক	-		৩১.০৫.০০০০.৭৯২.০১.০০১.১৭.২৭৭ তা:২৮-১১-২০২৪খ্রি:
৩১১	মৌলভীবাজার	জেলা প্রশাসক	মৌলভীবাজার জেলা প্রশাসকের কার্যালয়ের রাজস্ব শাখার ২০১৫- ২০১৬ সনের হিসাব নিরীক্ষা প্রতিবেদন।	-		৩১.০৫.০০০০.৭৯২.০১.০০১.১৭.২৭৮ তা:২৮-১১-২০২৪খ্রি:
৩১২	মৌলভীবাজার	জেলা প্রশাসক	মৌলভীবাজার জেলা প্রশাসকের কার্যালয়ের রাজস্ব শাখার ২০১৬- ২০১৭ সনের হিসাব নিরীক্ষা প্রতিবেদন।	-		৩১.০৫.০০০০.৭৯২.০১.০০১.১৭.২৭৯ তা:২৮-১১-২০২৪খ্রি:
৩১৩	মৌলভীবাজার	সদর	ডি পি হিসাবের ২০১৩-২০১৪সনের নিরীক্ষা প্রতিবেদন	-	-	৩১.০৫.০০০০.৭৯২.০১.০৪৯.২১.২১৫ তা:৩০-০৯-২০২৪খ্রি:
৩১৪	মৌলভীবাজার	সদর	ডি পি হিসাবের ২০১৪-২০১৫সনের নিরীক্ষা প্রতিবেদন	-	-	৩১.০৫.০০০০.৭৯২.০১.০৪৯.২১.২১৬ তা:৩০-০৯-২০২৪খ্রি:
৩১৫	মৌলভীবাজার	শ্রীমঙ্গল	ডি পি হিসাবের ২০১৩-২০১৪ সনের নিরীক্ষা প্রতিবেদন	-	-	৩১.০৫.০০০০.৭৯২.০১.০৬৫.২২.২১২ তা:৩০-০৯-২০২৪খ্রি:
৩০৬	মৌলভীবাজার	শ্রীমঙ্গল	মৌলভীবাজার জেলার শ্রীমঙ্গল উপজেলা ডি.পি শাখার ২০২৩- ২০২৪ খ্রি: সনের হিসাব নিরীক্ষা প্রতিবেদন।	----	১,৪৪,৬৫৪/-	৩১.০৫.০০০০.০০০.৭৯২.০১.০০৬৫.২২.৩৫১ তারিখ:- ১৮/০৫/২০২৫খ্রি:।

বরিশাল বিভাগ

নং	জেলা/অডিট পাটির নাম	উপজেলার নাম	নিষ্পত্তির বিষয়	জড়িত টাকার পরিমাণ		নিষ্পত্তি পত্রের স্মারক নম্বর ও তারিখ
				তহরুপ	রাজস্ব ক্ষতি	
৩০৭	বরিশাল	কমিশনারের কার্যালয়	উপ-ভূমি সংস্কার কমিশনারের কার্যালয়, বরিশাল এর ২০২২-২০২৩ সনের হিসাব নিরীক্ষা প্রতিবেদন	-	৮৫০/-	৩১.০৫.০০০০.৭৯২.০১.০৮৯.২২.৫৩৭ তা:৩০-০৭-২০২৪খ্রি:
৩০৮	বরিশাল	জেলা প্রশাসক কার্যালয়ের	জেলা প্রশাসক কার্যালয়ের ভূ:অ: শাখার ২০২২-২০২৩ সনের নিরীক্ষা প্রতিবেদন	-	৫৬০/-	৩১.০৫.০০০০.৭৯২.০১.১৮৪.২১.৯৩০ তা:২২-১২-২০২৪খ্রি:
৩০৯	বরিশাল	জেলা প্রশাসক কার্যালয়ের	জেলা প্রশাসক কার্যালয়ের ভূ: অ: শাখার ২০২৩-২০২৪ সনের নিরীক্ষা প্রতিবেদন	-	৯৮০/-	৩১.০৫.০০০০.৭৯২.০১.১৮৪.২১.৯৩২ তা:২২-১২-২০২৪খ্রি:
৩১০	বরগুনা	জেলা প্রশাসক কার্যালয়ের	জেলা প্রশাসক কার্যালয়ের রাজস্ব শাখার ২০২২-২০২৩ সনের নিরীক্ষা প্রতিবেদন	-	-	৩১.০৫.০০০০.৭৯২.০১.০৭২.২০.৫৯৮ তা:২৯-০৮-২০২৪খ্রি:
৩১১	বরগুনা	আমতলী	বরগুনা জেলার আমতলী উপজেলা ভি.পি শাখার ২০১৩-২০১৪ খ্রি: সনের হিসাব নিরীক্ষা প্রতিবেদন।	----	----	৩১.০৫.০০০০.৭৯২.০১.০২৭.২১-১২২ তারিখ:-২৮/০৫/২০২৫খ্রি:।
৩১২	বরগুনা	আমতলী	বরগুনা জেলার আমতলী উপজেলা ভি.পি শাখার ২০১৫-২০১৬ খ্রি: সনের হিসাব নিরীক্ষা প্রতিবেদন।	----	----	৩১.০৫.০০০০.৭৯২.০১.০২৭.২১-১২৩ তারিখ:-২৮/০৫/২০২৫খ্রি:।
৩১৩	বরগুনা	সদর	বরগুনা জেলার সদর উপজেলা ভি.পি শাখার ২০১৬-২০১৭ খ্রি: সনের হিসাব নিরীক্ষা প্রতিবেদন।	----	----	৩১.০৫.০০০০.৭৯২.৫৩.০৫৭.১১-১২৫ তারিখ:-২৮/০৫/২০২৫খ্রি:।
৩১৪	বরগুনা	সদর	বরগুনা জেলার সদর উপজেলা ভি.পি শাখার ২০১৭-২০১৮ খ্রি: সনের হিসাব নিরীক্ষা প্রতিবেদন।	----	----	৩১.০৫.০০০০.৭৯২.৫৩.০৫৭.১১-১২৬ তারিখ:-২৮/০৫/২০২৫খ্রি:।
৩১৫	ভোলা	মনপুরা	ভোলা জেলার মনপুরা উপজেলা ভি.পি শাখার ২০১০-২০১১ খ্রি: সনের হিসাব নিরীক্ষা প্রতিবেদন।	----	----	৩১.০৫.০০০০.৭৯২.৫৩.০৪৮.১৩-১২৭ তারিখ:-২৯/০৫/২০২৫খ্রি:।
৩১৬	ভোলা	মনপুরা	ভোলা জেলার মনপুরা উপজেলা ভি.পি শাখার ২০১১-২০১২ খ্রি: সনের হিসাব নিরীক্ষা প্রতিবেদন।	----	----	৩১.০৫.০০০০.৭৯২.৫৩.০৪৮.১৩-১২৮ তারিখ: ২৯/০৫/২০২৫খ্রি:।
৩১৭	ভোলা	জেলা প্রশাসক কার্যালয়ের রাজস্ব শাখা	জেলা প্রশাসক কার্যালয়ের রাজস্ব শাখার ২০১৯-২০২০ হতে ২০২৩-২০২৪ পর্যন্ত সনের নিরীক্ষা প্রতিবেদন	-	-	৩১.০৫.০০০০.৭৯২.৫৩.১৫৬.১১.৩১৩ তা:৩০-১২-২০২৪খ্রি:
৩১৮	ভোলা	-----	ভোলা জেলার জেলা প্রশাসক কার্যালয়ের অধিগ্রহণ (এল.এ) শাখার ২০১৯-২০২০ সন হতে ২০২৩-২০২৪ খ্রি: সনের নিরীক্ষা প্রতিবেদন।	-----	-----	৩১.০৫.০০০০.৭৯২.৪৮.১৫৭.১১.৭১ তারিখ:- ১০/০৪/২০২৫খ্রি:
৩১৯	পিরোজপুর	পিরোজপুর সদর	পিরোজপুর জেলার সদর উপজেলা ভি.পি শাখার ২০২২-২০২৩ সনের নিরীক্ষা প্রতিবেদন।	-	৭২,২৭০/-	৩১.০৫.০০০০.৭৯২.০১.০৯১.২১.৭৭২ তা:৩০-১০-২০২৪খ্রি:

খুলনা বিভাগ

নং	জেলা/অডিট পার্টির নাম	উপজেলার নাম	নিষ্পত্তির বিষয়	জড়িত টাকার পরিমাণ		নিষ্পত্তি পত্রের স্মারক নম্বর ও তারিখ
				তহরুপ	রাজস্ব ক্ষতি	
৩২০	বাগেরহাট	শরণখোলা	বাগেরহাট জেলার শরণখোলা উপজেলা ভি.পি শাখার ২০১৪- ২০১৫খ্রি: সনের নিরীক্ষা প্রতিবেদন।	-----	অনাদায়- ৩,৫৫,৪২৪/-	৩১.০৫.০০০০.০০০.৭৯২.০১.০০৫৬.২৩.৩০৭ তারিখ:-২৯/০৪/২০২৫খ্রি:
৩২১	বাগেরহাট	শরণখোলা	বাগেরহাট জেলার শরণখোলা উপজেলা ভি.পি শাখার ২০১৫- ২০১৬খ্রি: সনের নিরীক্ষা প্রতিবেদন।	-----	অনাদায়- ২,৩৬,৬৪৪/-	৩১.০৫.০০০০.০০০.৭৯২.১.০০৫৬.২৩.৩০২ তারিখ:-২৯/০৪/২০২৫খ্রি:
৩২২	বাগেরহাট	মোড়েলগঞ্জ	বাগেরহাট জেলার মোড়েলগঞ্জ উপজেলা ভি.পি শাখার ২০১৫- ২০১৬খ্রি: সনের নিরীক্ষা প্রতিবেদন।	-----	-----	৩১.০৫.০০০০.০০০.৭৯২. ০১.০১৬৪.২১.২৭১ তারিখ:-২৭/০৪/২০২৫খ্রি:
৩২৩	বাগেরহাট	সদর	বাগেরহাট জেলার সদর উপজেলা ভি.পি শাখার ২০১৪- ২০১৫খ্রি: সনের নিরীক্ষা প্রতিবেদন।	-----	-----	৩১.০৫.০০০০.০০০.৭৯২. ০১.০২১৯.২১.২৯১ তারিখ:-২৭/০৪/২০২৫খ্রি:
৩২৪	নড়াইল		নড়াইল জেলার জেলা প্রশাসক কার্যালয়ের অধিগ্রহণ (এল.এ)শাখার ২০২৩-২০২৪ খ্রি: সনের নিরীক্ষা প্রতিবেদন।		২৫৪/-	৩১.০৫.০০০০.০০০.৭৯২. ০১.০০৭১.২০.৩০৩ তারিখ:-২৯/০৪/২০২৫খ্রি:
৩২৫	নড়াইল		নড়াইল জেলার জেলা প্রশাসক কার্যালয়ের রাজস্ব শাখার ২০২৩-২০২৪ খ্রি: সনের হিসাব নিরীক্ষা প্রতিবেদন।		১২,০৬০/-	৩১.০৫.০০০০.০০০.৭৯২.০১.০০৩৬.২০.৩৭৬ তারিখ:-২০/০৫/২০২৫খ্রি:।
৩২৬	কুষ্টিয়া	খোকসা	কুষ্টিয়া জেলার খোকসা উপজেলা ভি.পি শাখার ২০২৩-২০২৪ খ্রি: সনের নিরীক্ষা প্রতিবেদন।	----	অনাদায় ১১,২২০/-	৩১.০৫.০০০০.০০০.৭৯২. ০১.০১৫০.২১.৩৫৪ তারিখ:-১৯/০৫/২০২৫খ্রি:
৩২৭	খুলনা	রুপসা	খুলনা জেলার রুপসা উপজেলা ভি.পি শাখার ২০১০-২০১১ খ্রি: সনের হিসাব নিরীক্ষা প্রতিবেদন।	---	----	৩১.০৫.০০০০.৭৯২.০১.২১৩.২১-১২৪ তারিখ:-২৮/০৫/২০২৫খ্রি:।
৩২৮	ঝিনাইদহ		ঝিনাইদহ জেলার জেলা প্রশাসক কার্যালয়ের অধিগ্রহণ (এল.এ)শাখার ২০২৩-২০২৪ খ্রি: সনের নিরীক্ষা প্রতিবেদন।			৩১.০৫.০০০০.০০০.৭৯২. ০১.০১১৫.২০.২৬৮ তারিখ:-২২/০৪/২০২৫খ্রি:

২০২৪-২০২৫ অর্থ বছরে বিভাগীয় অফিস কর্তৃক নিষ্পত্তিকৃত

হিসাব নিরীক্ষা প্রতিবেদনের বিবরণ।

(ঢাকা বিভাগ)

নং	জেলা/অডিট পাটির নাম	উপজেলার নাম	নিষ্পত্তির বিষয়	জড়িত টাকার পরিমাণ	নিষ্পত্তিপত্রের স্মারক নং ও তারিখ
৩২৯	মুন্সীগঞ্জ	সদর	সদর উপঃ ভূমি অফিস, অধিনস্থ ইউঃ ভূমি অফিস, ২০১০-১১ অর্থ বছর।	৪২,১১৯/-	স্মারক নং ২৯৭তাং:৩১/০৭/২৪
৩৩০	মানিকগঞ্জ	সদর	সদর উপঃ ভূমি অফিস, অধিনস্থ ইউঃ ভূমি অফিস, ২০২২- ২৩ অর্থ বছর।	২৯,৩১৪/-	স্মারক নং ২৯৮ তাং:৩১/০৭/২৪
৩৩১	শরিয়তপুর	জাজিরা	জাজিরা উপঃ ভূমি অফিস, অধিনস্থ ইউঃ ভূমি অফিস, ২০১৬-১৭ অর্থ বছর।	৮,৫৪৬/-	স্মারক নং ২৯৯তাং:৩১/০৭/২৪
৩৩২	"	সদর	সদর উপঃ ভূমি অফিস, অধিনস্থ ইউঃ ভূমি অফিস, ২০১৫-১৬ অর্থ বছর।	১৩৫২/-	স্মারক নং ৩০০তাং:৩১/০৭/২৪
৩৩৩	"	"	সদর উপঃ ভূমি অফিস, অধিনস্থ ইউঃ ভূমি অফিস, ২০১৬-১৭ অর্থ বছর।	৩,৭১৬/-	স্মারক নং ৩০১তাং:৩১/০৭/২৪
৩৩৪	"	"	সদর উপঃ ভূমি অফিস, অধিনস্থ ইউঃ ভূমি অফিস, ২০১৮-১৯ ও ২০১৯-২০ অর্থ বছর।	৩৩,১৫৯/-	স্মারক নং ৩০২তাং:৩১/০৭/২৪
৩৩৫	মানিকগঞ্জ	শিবালয়	শিবালয় উপঃ ভূমি অফিস, অধিনস্থ ইউঃ ভূমি অফিস, ২০২২- ২৩ অর্থ বছর।	৫৩,০০০/-	স্মারক নং ৩০৩তাং:৩১/০৭/২৪
৩৩৬	ঢাকা	আমিন বাজার	আমিন বাজার রাজস্ব সার্কেল অফিস, অধিনস্থ ভূমি অফিস, ২০২২- ২৩ অর্থ বছর।	১৮,০৫১/-	স্মারক নং ৩০৪তাং:৩১/০৭/২৪
৩৩৭	"	রমনা	রমনা রাজস্ব সার্কেল অফিস, অধিনস্থ ভূমি অফিস, ২০২২- ২৩ অর্থ বছর।	৯৮০/-	স্মারক নং ৩০৫তাং:৩১/০৭/২৪
৩৩৮	"	মতিঝিল	মতিঝিল রাজস্ব সার্কেল অফিস, অধিনস্থ ভূমি অফিস, ২০২২- ২৩ অর্থ বছর।	৯০৬/-	স্মারক নং ৩০৬তাং:৩১/০৭/২৪
৩৩৯	ঢাকা	মিরপুর	মিরপুর রাজস্ব সার্কেল অফিস, অধিনস্থ ইউঃ ভূমি অফিস, ২০২২-২৩ অর্থ বছর।	৫,৫২৬/-	স্মারক নং ৩৩৯তাং: ০২/০৯/২৪
৩৪০	মাদারিপুর	সদর	মাদারিপুর উপঃ ভূমি অফিস, অধিনস্থ ইউঃ ভূমি অফিস, ২০২০-২১ অর্থ বছর।	৫১,২০৪/-	স্মারক নং ৩৩৮তাং: ০২/০৯/২৪
৩৪১	মানিকগঞ্জ	ঘিওর	ঘিওর উপঃ ভূমি অফিস, অধিনস্থ ইউঃ ভূমি অফিস, ২০২২-২৩ অর্থ বছর।	২৬,৬০৫/-	স্মারক নং ৩৩৬তাং: ০২/০৯/২৪
৩৪২	"	সিংগাইর	সিংগাইর উপঃ ভূমি অফিস, অধিনস্থ ইউঃ ভূমি অফিস, ২০২২-২৩ অর্থ বছর।	১২,১২৫/-	স্মারক নং ৩৩৭তাং: ০২/০৯/২৪
৩৪৩	মানিকগঞ্জ	দৌলতপুর	দৌলতপুর উপঃ ভূমি অফিস, অধিনস্থ ইউঃ ভূমি অফিস, ২০২২-২৩ অর্থ বছর।	৪,৮৯৯/-	স্মারক নং ৪৪৭তাং:২৭/১০/২৪
৩৪৪	মানিকগঞ্জ	দৌলতপুর	দৌলতপুর উপঃ ভূমি অফিস, অধিনস্থ ইউঃ ভূমি অফিস, ২০২১-২২ অর্থ বছর	৪,২৩৮/-	স্মারক নং ৪৪৮তাং:২৭/১০/২৪
৩৪৫	গোপালগঞ্জ	কোটালীপাড়া	কোটালীপাড়া উপঃ ভূমি অফিস, অধিনস্থ ইউঃ ভূমি অফিস, ২০১১-২২ অর্থ বছর	৫৫,০১০/-	স্মারক নং ৪৪৯তাং:২৭/১০/২৪
৩৪৬	মানিকগঞ্জ	হরিরামপুর	হরিরামপুর উপঃ ভূমি অফিস, অধিনস্থ ইউঃ ভূমি অফিস, ২০২২-২৩ অর্থ বছর	১৮,৫৩৪/-	স্মারক নং ৪৫০তাং:২৭/১০/২৪
৩৪৭	মাদারীপুর	কালকিনি	কালকিনি উপঃ ভূমি অফিস, অধিনস্থ ইউঃ ভূমি অফিস, ২০১৮-১৯ অর্থ বছর	২২,৬৭৮/-	স্মারক নং ৪৫১তাং:২৭/১০/২৪
৩৪৮	মাদারীপুর	কালকিনি	কালকিনি উপঃ ভূমি অফিস, অধিনস্থ ইউঃ ভূমি অফিস, ২০২১-২২ অর্থ বছর	৬৩,৮২৮/-	স্মারক নং ৪৫২তাং:২৭/১০/২৪
৩৪৯	রাজবাড়ী	সদর	সদর উপঃ ভূমি অফিস, অধিনস্থ ইউঃ ভূমি অফিস, ২০২২-২৩ অর্থ বছর	৪,২৬৭/-	স্মারক নং ৪৮১তাং:২০/১১/২৪
৩৫০	কিশোরগঞ্জ	অষ্টগ্রাম	অষ্টগ্রাম উপঃ ভূমি অফিস, অধিনস্থ ইউঃ ভূমি অফিস, ২০১৮-১৯ অর্থ বছর	৮,১৭১/-	স্মারক নং ৪৮২তাং:২০/১১/২৪
৩৫১	কিশোরগঞ্জ	অষ্টগ্রাম	অষ্টগ্রাম উপঃ ভূমি অফিস, অধিনস্থ ইউঃ ভূমি অফিস, ২০১১-১২ অর্থ বছর	৭,৮৭৬/-	স্মারক নং ৪৮৩তাং:২০/১১/২৪
৩৫২	কিশোরগঞ্জ	মিঠামইন	মিঠামইন উপঃ ভূমি অফিস, অধিনস্থ ইউঃ ভূমি অফিস, ২০১৫-১৬ অর্থ বছর	১,৯৪২/-	স্মারক নং ৪৮৬তাং:২০/১১/২৪
৩৫৩	ফরিদপুর	সদর	সদর উপঃ ভূমি অফিস, অধিনস্থ ইউঃ ভূমি অফিস, ২০১৩-১৪ অর্থ বছর	৪,১৯৬/-	স্মারক নং ৪৯৫তাং:২৭/১১/২৪
৩৫৪	ফরিদপুর	মধুখালী	মধুখালী উপঃ ভূমি অফিস, অধিনস্থ ইউঃ ভূমি অফিস, ২০২১-২২ অর্থ বছর	২০,৯৩৮/-	স্মারক নং ৪৯৬তাং:২৭/১১/২৪
৩৫৫	কিশোরগঞ্জ	নিকলী	নিকলী উপঃ ভূমি অফিস, অধিনস্থ ইউঃ ভূমি অফিস, ২০২২-২৩ অর্থ বছর।	৫,৪১৮/-	স্মারক নং ৩৩তাং:২০/০১/২৫
৩৫৬	ফরিদপুর	সালথা	সালথা উপঃ ভূমি অফিস, অধিনস্থ ইউঃ ভূমি অফিস, ২০২২-২৩ অর্থ বছর।	৩১,৯২৯/-	স্মারক নং ৩৪তাং:২০/০১/২৫

নং	জেলা/অডিট পাটির নাম	উপজেলার নাম	নিষ্পত্তির বিষয়	জড়িত টাকার পরিমাণ	নিষ্পত্তিপত্রের স্মারক নং ও তারিখ
৩৫৭	ঢাকা	ধামরাই	ধামরাই উপঃ ভূমি অফিস, অধিনস্থ ইউঃ ভূমি অফিস, ২০২২-২৩ অর্থ বছর।	৮১,৮২৪/-	স্মারক নং ৩৫৫তাং:২০/০১/২৫
৩৫৮	ঢাকা	সাভার	সাভার উপঃ ভূমি অফিস, অধিনস্থ ইউঃ ভূমি অফিস, ২০২২-২৩ অর্থ বছর।	২৪,২৯৩/-	স্মারক নং ৩৬৩তাং:২০/০১/২৫
৩৫৯	ঢাকা	ধানমন্ডি	ধানমন্ডি সার্কেল অফিস, অধিনস্থ ইউঃ ভূমি অফিস, ২০২৩-২৪ অর্থ বছর।	৩,০০০/-	স্মারক নং ৩৮তাং:২০/০১/২৫
৩৬০	ঢাকা	লালবাগ	লালবাগ সার্কেল অফিস, অধিনস্থ ইউঃ ভূমি অফিস, ২০১৯-২০ অর্থ বছর।	৩৮,৪৭৬/-	স্মারক নং ৯২তাং:২৭/০২/২৫
৩৬১	ঢাকা	মোহাম্মদপুর	মোহাম্মদপুর সার্কেল অফিস, অধিনস্থ ইউঃ ভূমি অফিস, ২০২২-২৩ অর্থ বছর।	৫৮,১০২/-	স্মারক নং ৮৯তাং:২৭/০২/২৫
৩৬২	ঢাকা	আমিনবাজার	আমিনবাজার সার্কেল অফিস, অধিনস্থ ইউঃ ভূমি অফিস, ২০২১-২২ অর্থ বছর।	৫২,৪১৯/-	স্মারক নং ৮৮তাং:২৭/০২/২৫
৩৬৩	ঢাকা	কোতয়ালি	কোতয়ালি সার্কেল অফিস, অধিনস্থ ইউঃ ভূমি অফিস, ২০১৯-২০ অর্থ বছর।	৪,০২০/-	স্মারক নং ৯০তাং:২৭/০২/২৫
৩৬৪	ঢাকা	সাভার	সাভার উপঃ ভূমি অফিস, অধিনস্থ ইউঃ ভূমি অফিস, ২০১৯-২০ অর্থ বছর।	১,১২,৮৭৪/-	স্মারক নং ৯১তাং:২৭/০২/২৫
৩৬৫	ঢাকা	মিরপুর	মিরপুর সার্কেল অফিস, অধিনস্থ ইউঃ ভূমি অফিস, ২০২৩-২৪ অর্থ বছর।	৩১,৯১৩/-	স্মারক নং ১২০তাং:২৪/০৩/২৫
৩৬৬	শরীয়তপুর	গোসাইরহাট	গোসাইরহাট উপঃ ভূমি অফিস, অধিনস্থ ইউঃ ভূমি অফিস, ২০১৯-২০ অর্থ বছর।	৩৭,৩১৪/-	স্মারক নং ১২১তাং:২৪/০৩/২৫
৩৬৭	শরীয়তপুর	ডামুড্যা	ডামুড্যা উপঃ ভূমি অফিস, অধিনস্থ ইউঃ ভূমি অফিস, ২০১৯-২০ অর্থ বছর।	৩৭,৯৪৫/-	স্মারক নং ১২২তাং:২৪/০৩/২৫
৩৬৮	শরীয়তপুর	গোসাইরহাট	গোসাইরহাট উপঃ ভূমি অফিস, অধিনস্থ ইউঃ ভূমি অফিস, ২০২০-২১ অর্থ বছর।	৮,০৫০/-	স্মারক নং ১২৩তাং:২৪/০৩/২৫
৩৬৯	শরীয়তপুর	ডামুড্যা	ডামুড্যা উপঃ ভূমি অফিস, অধিনস্থ ইউঃ ভূমি অফিস, ২০২০-২১ অর্থ বছর।	৩৫,৬০৫/-	স্মারক নং ১২৪তাং:২৪/০৩/২৫
৩৭০	ঢাকা	ডেমরা	ডেমরা সার্কেল অফিস, অধিনস্থ ইউঃ ভূমি অফিস, ২০২১-২২ অর্থ বছর।	৪,৩২২/-	স্মারক নং ১২৫তাং:২৪/০৩/২৫
৩৭১	টাঙ্গাইল	গোপালপুর	গোপালপুর উপঃ ভূমি অফিস, অধিনস্থ ইউঃ ভূমি অফিস, ২০১২-১৩ অর্থ বছর।	৭৩২/-	স্মারক নং ১২৯তাং: ২৪/০৩/২৫
৩৭২	টাঙ্গাইল	সখিপুর	সখিপুর উপঃ ভূমি অফিস, অধিনস্থ ইউঃ ভূমি অফিস, ২০১৪-১৫ অর্থ বছর।	৮,৪৬২/-	স্মারক নং ১৩০তাং: ২৪/০৩/২৫
৩৭৩	টাঙ্গাইল	সদর	সদর উপঃ ভূমি অফিস, অধিনস্থ ইউঃ ভূমি অফিস, ২০১৪-১৫ অর্থ বছর।	৩,৮৪৩/-	স্মারক নং ১৩১তাং: ২৪/০৩/২৫
৩৭৪	রাজবাড়ি	বালিয়াকান্দি	বালিয়াকান্দি উপঃ ভূমি অফিস, অধিনস্থ ইউঃ ভূমি অফিস, ২০১৪-১৫ অর্থ বছর।	৩,৩৮৪/-	স্মারক নং ১৩২তাং: ২৪/০৩/২৫
৩৭৫	রাজবাড়ি	গোয়ালন্দ	গোয়ালন্দ উপঃ ভূমি অফিস, অধিনস্থ ইউঃ ভূমি অফিস, ২০১৪-১৫ অর্থ বছর।	২,১৯১/-	স্মারক নং ১৩৩তাং: ২৪/০৩/২৫
৩৭৬	রাজবাড়ি	কালুখালি	কালুখালি উপঃ ভূমি অফিস, অধিনস্থ ইউঃ ভূমি অফিস, ২০১৬-১৭ অর্থ বছর।	৮,৩৯১/-	স্মারক নং ১৩৪তাং: ২৫/০৩/২৫
৩৭৭	নারায়ণগঞ্জ	বন্দর	বন্দর উপঃ ভূমি অফিস, অধিনস্থ ইউঃ ভূমি অফিস, ২০১১-১২ অর্থ বছর।	২৩,৫৬২/-	স্মারক নং ১৩৫তাং: ২৫/০৩/২৫
৩৭৮	কিশোরগঞ্জ	কুলিয়ারচর	কুলিয়ারচর উপঃ ভূমি অফিস, অধিনস্থ ইউঃ ভূমি অফিস, ২০১৫-১৬ অর্থ বছর।	৬,৮২৩/-	স্মারক নং ১৩৬তাং: ২৫/০৩/২৫
৩৭৯	কিশোরগঞ্জ	কুলিয়ারচর	কুলিয়ারচর উপঃ ভূমি অফিস, অধিনস্থ ইউঃ ভূমি অফিস, ২০১৪-১৫ অর্থ বছর।	৭৬৫/-	স্মারক নং ১৩৭তাং: ২৫/০৩/২৫
৩৮০	কিশোরগঞ্জ	করিমগঞ্জ	করিমগঞ্জ উপঃ ভূমি অফিস, অধিনস্থ ইউঃ ভূমি অফিস, ২০১৫-১৬ অর্থ বছর।	৩,০৫০/-	স্মারক নং ১৩৮তাং: ২৫/০৩/২৫
৩৮১	কিশোরগঞ্জ	পাকুন্দিয়া	পাকুন্দিয়া উপঃ ভূমি অফিস, অধিনস্থ ইউঃ ভূমি অফিস, ২০১৪-১৫ অর্থ বছর।	১০,৮৫০/-	স্মারক নং ১৩৯তাং: ২৫/০৩/২৫
৩৮২	কিশোরগঞ্জ	অষ্টগ্রাম	অষ্টগ্রাম উপঃ ভূমি অফিস, অধিনস্থ ইউঃ ভূমি অফিস, ২০১৫-১৬ অর্থ বছর।	১,৩০০/-	স্মারক নং ১৪০তাং: ২৫/০৩/২৫
৩৮৩	শরীয়তপুর	ডামুড্যা	ডামুড্যা উপঃ ভূমি অফিস, অধিনস্থ ইউঃ ভূমি অফিস, ২০১৬-১৭ অর্থ বছর।	১৮,৮০৩/-	স্মারক নং ১৪১তাং: ২৫/০৩/২৫
৩৮৪	শরীয়তপুর	নড়িয়া	নড়িয়া উপঃ ভূমি অফিস, অধিনস্থ ইউঃ ভূমি অফিস, ২০১৬-১৭ অর্থ বছর।	২০,১০৮/-	স্মারক নং ১৪২তাং: ২৫/০৩/২৫

নং	জেলা/অডিট পার্টির নাম	উপজেলার নাম	নিষ্পত্তির বিষয়	জড়িত টাকার পরিমাণ		নিষ্পত্তিপত্রের স্মারক নং ও তারিখ
				তহরুপ	রাজস্ব ক্ষতি	
৩৮৫	টাঙ্গাইল	গোপালপুর	গোপালপুর উপঃ ভূমি অফিস, অধিনস্থ ইউঃ ভূমি অফিস, ২০১৩-১৪ অর্থ বছর।	৮,৩৫৩/-		স্মারক নং ২৩৪ তাং:৩০/০৪/২৫
৩৮৬	টাঙ্গাইল	ভূয়াপুর	ভূয়াপুর উপঃ ভূমি অফিস, অধিনস্থ ইউঃ ভূমি অফিস, ২০১৩-১৪ অর্থ বছর।	১৪,২৬৭/-		স্মারক নং ২৩৫ তাং:৩০/০৪/২৫
৩৮৭	টাঙ্গাইল	ভূয়াপুর	ভূয়াপুর উপঃ ভূমি অফিস, অধিনস্থ ইউঃ ভূমি অফিস, ২০১৪-১৫ অর্থ বছর।	৩৬,৬৩৩/-		স্মারক নং ২৩৬তাং:৩০/০৪/২৫
৩৮৮	ঢাকা	কেরানীগঞ্জ	কেরানীগঞ্জ উপঃ ভূমি অফিস, অধিনস্থ ইউঃ ভূমি অফিস, ২০২৩-২৪ অর্থ বছর।	৬,৮৭০/-		স্মারক নং ২৩৭তাং:৩০/০৪/২৫
৩৮৯	ঢাকা	কোতয়ালী	কোতয়ালী উপঃ ভূমি অফিস, অধিনস্থ ইউঃ ভূমি অফিস, ২০২৩-২৪ অর্থ বছর।	৩,০৬০/-		স্মারক নং ২৩৮তাং:৩০/০৪/২৫
৩৯০	ঢাকা	ক্যান্টনমেন্ট	ক্যান্টনমেন্ট উপঃ ভূমি অফিস, অধিনস্থ ইউঃ ভূমি অফিস, ২০২৩-২৪ অর্থ বছর।	৩৪,৫৯০/-		স্মারক নং ২৩৯তাং:৩০/০৪/২৫
৩৯১	ঢাকা	আশুলিয়া	আশুলিয়া উপঃ ভূমি অফিস, অধিনস্থ ইউঃ ভূমি অফিস, ২০২০-২১ অর্থ বছর।	১২,৬৯৮/-		স্মারক নং ২৪০তাং:৩০/০৪/২৫
৩৯২	ঢাকা	আশুলিয়া	আশুলিয়া উপঃ ভূমি অফিস, অধিনস্থ ইউঃ ভূমি অফিস, ২০১৩-১৪ অর্থ বছর।	৮,২৪২/-		স্মারক নং ২৪১তাং:৩০/০৪/২৫
৩৯৩	ঢাকা	লালবাগ	লালবাগ উপঃ ভূমি অফিস, অধিনস্থ ইউঃ ভূমি অফিস, ২০২২-২৩ অর্থ বছর।	৯,৪১২/-		স্মারক নং ২৪২তাং:৩০/০৪/২৫
৩৯৪	ঢাকা	মোহাম্মদপুর	মোহাম্মদপুর উপঃ ভূমি অফিস, অধিনস্থ ইউঃ ভূমি অফিস, ২০২০-২১ অর্থ বছর।	৫৮,১০১/-		স্মারক নং ২৪৩তাং:৩০/০৪/২৫
৩৯৫	ঢাকা	কেরানীগঞ্জ	কেরানীগঞ্জ উপঃ ভূমি অফিস, অধিনস্থ ইউঃ ভূমি অফিস, ২০২৩-২৪ অর্থ বছর।	--		স্মারক নং ২৪৪তাং:৩০/০৪/২৫
৩৯৬	টাঙ্গাইল	ভূয়াপুর	ভূয়াপুর উপঃ ভূমি অফিস, অধিনস্থ ইউঃ ভূমি অফিস, ২০১৫-১৬ অর্থ বছর।	৪,১৭০/-		স্মারক নং ২৭২তাং:২৪/০৫/২৫
৩৯৭	টাঙ্গাইল	ভূয়াপুর	ভূয়াপুর উপঃ ভূমি অফিস, অধিনস্থ ইউঃ ভূমি অফিস, ২০১৭-১৮ অর্থ বছর।	১৪,৩১৩/-		স্মারক নং ২৭৩তাং:২৪/০৫/২৫
৩৯৮	টাঙ্গাইল	গোপালপুর	গোপালপুর উপঃ ভূমি অফিস, অধিনস্থ ইউঃ ভূমি অফিস, ২০১৫-১৬ অর্থ বছর।	৩,২০৭/-		স্মারক নং ২৭৪তাং:২৪/০৫/২৫
৩৯৯	টাঙ্গাইল	মির্জাপুর	মির্জাপুর উপঃ ভূমি অফিস, অধিনস্থ ইউঃ ভূমি অফিস, ২০১৭-১৮ অর্থ বছর।	২১,৫৫১/-		স্মারক নং ২৭৫তাং:২৪/০৫/২৫
৪০০	টাঙ্গাইল	মির্জাপুর	মির্জাপুর উপঃ ভূমি অফিস, অধিনস্থ ইউঃ ভূমি অফিস, ২০১৫-১৬ অর্থ বছর।	৮,০৭২/-		স্মারক নং ২৭৬তাং:২৪/০৫/২৫
৪০১	টাঙ্গাইল	মির্জাপুর	মির্জাপুর উপঃ ভূমি অফিস, অধিনস্থ ইউঃ ভূমি অফিস, ২০১৪-১৫ অর্থ বছর।	১৩,৭১৭/-		স্মারক নং ২৭৭তাং:২৪/০৫/২৫
৪০২	টাঙ্গাইল	বাসাইল	বাসাইল উপঃ ভূমি অফিস, অধিনস্থ ইউঃ ভূমি অফিস, ২০২২-২৩ অর্থ বছর।	১,২৯৫/-		স্মারক নং ২৭৮তাং:২৪/০৫/২৫

নং	জেলা/অডিট পার্টির নাম	উপজেলার নাম	নিষ্পত্তির বিষয়	জড়িত টাকার পরিমাণ		নিষ্পত্তিপ্রের স্মারক নং ও তারিখ
				তছরূপ	রাজস্ব ক্ষতি	
৪০৩	টাঙ্গাইল	সদর	সদর উপঃ ভূমি অফিস, অধিনস্থ ইউঃ ভূমি অফিস, ২০২৩-২৪ অর্থ বছর।	২০,৬১২/-		স্মারক নং ২৭৯তাং:২৪/০৫/২৫
৪০৪	গোপালগঞ্জ	কোটালীপাড়া	কোটালীপাড়া উপঃ ভূমি অফিস, অধিনস্থ ইউঃ ভূমি অফিস, ২০২২-২৩ অর্থ বছর।	২১,২১২/-		স্মারক নং ২৮০তাং:২৪/০৫/২৫
৪০৫	নরসিংদী	শিবপুর	শিবপুর উপঃ ভূমি অফিস, অধিনস্থ ইউঃ ভূমি অফিস, ২০২২-২৩ অর্থ বছর।	৫,২৮৯/-		স্মারক নং ২৮১তাং:২৪/০৫/২৫
৪০৬	টাঙ্গাইল	গোপালপুর	গোপালপুর উপঃ ভূমি অফিস, অধিনস্থ ইউঃ ভূমি অফিস, ২০২৩-২৪ অর্থ বছর।	১৮,০৬৪/-		স্মারক নং ২৮২তাং:২৪/০৫/২৫
৪০৭	টাঙ্গাইল	দেলদুয়ার	দেলদুয়ার উপঃ ভূমি অফিস, অধিনস্থ ইউঃ ভূমি অফিস, ২০২২-২৩ অর্থ বছর।	১,৩৪৮/-		স্মারক নং ৩৩৫তাং:১৮/০৬/২৫
৪০৮	টাঙ্গাইল	দেলদুয়ার	দেলদুয়ার উপঃ ভূমি অফিস, অধিনস্থ ইউঃ ভূমি অফিস, ২০২১-২২ অর্থ বছর।	১,৩৩৮/-		স্মারক নং ৩৩৬তাং:১৮/০৬/২৫
৪০৯	মানিকগঞ্জ	সাতুরিয়া	সাতুরিয়া উপঃ ভূমি অফিস, অধিনস্থ ইউঃ ভূমি অফিস, ২০২৩-২৪ অর্থ বছর।	৯,০১৮/-		স্মারক নং ৩৩৭তাং:১৮/০৬/২৫
৪১০	ঢাকা	সাভার	সাভার উপঃ ভূমি অফিস, অধিনস্থ ইউঃ ভূমি অফিস, ২০২৩-২৪ অর্থ বছর।	৬,১০৫/-		স্মারক নং ৩৩৮তাং:১৮/০৬/২৫
৪১১	ঢাকা	তেজগাঁও	তেজগাঁও উপঃ ভূমি অফিস, অধিনস্থ ইউঃ ভূমি অফিস, ২০২৩-২৪ অর্থ বছর।	১,৯৪৩/-		স্মারক নং ৩৩৯তাং:১৮/০৬/২৫
৪১২	ঢাকা	দোহার	দোহার উপঃ ভূমি অফিস, অধিনস্থ ইউঃ ভূমি অফিস, ২০১৫-১৬ অর্থ বছর।	১৩,২২৭/-		স্মারক নং ৩৪০তাং:১৮/০৬/২৫
৪১৩	ঢাকা	দোহার	দোহার উপঃ ভূমি অফিস, অধিনস্থ ইউঃ ভূমি অফিস, ২০২২-২৩ অর্থ বছর।	২০,০৪০/-		স্মারক নং ৩৪১তাং:১৮/০৬/২৫
৪১২	ফরিদপুর	ভাংগা	ভাংগা উপঃ ভূমি অফিস, অধিনস্থ ইউঃ ভূমি অফিস, ২০১০-১১ অর্থ বছর।	৯০৬/-		স্মারক নং ৩৪২তাং:২৪/০৬/২৫
৪১৩	ফরিদপুর	চরভদ্রাসন	চরভদ্রাসন উপঃ ভূমি অফিস, অধিনস্থ ইউঃ ভূমি অফিস, ২০১২-১৩ অর্থ বছর।	৭৮৪/-		স্মারক নং ৩৪৩তাং:২৪/০৬/২৫
৪১৪	মানিকগঞ্জ	হরিরামপুর	হরিরামপুর উপঃ ভূমি অফিস, অধিনস্থ ইউঃ ভূমি অফিস, ২০১৭-১৮ অর্থ বছর।	১,২২০/-		স্মারক নং ৩৪৪তাং:২৪/০৬/২৫
৪১৫	মানিকগঞ্জ	হরিরামপুর	হরিরামপুর উপঃ ভূমি অফিস, অধিনস্থ ইউঃ ভূমি অফিস, ২০১৮-১৯ অর্থ বছর।	১৮৯/-		স্মারক নং ৩৪৫তাং:২৪/০৬/২৫
৪১৬	মানিকগঞ্জ	দৌলতপুর	দৌলতপুর উপঃ ভূমি অফিস, অধিনস্থ ইউঃ ভূমি অফিস, ২০১৭-১৮ অর্থ বছর।	১,৯৪৭/-		স্মারক নং ৩৪৬তাং:২৪/০৬/২৫
৪১৭	মানিকগঞ্জ	দৌলতপুর	দৌলতপুর উপঃ ভূমি অফিস, অধিনস্থ ইউঃ ভূমি অফিস, ২০১৮-১৯ অর্থ বছর।	৭৪৮/-		স্মারক নং ৩৪৭তাং:২৪/০৬/২৫
৪১৮	গোপালগঞ্জ	সদর	সদর উপঃ ভূমি অফিস, অধিনস্থ ইউঃ ভূমি অফিস, ২০১৬-১৭ অর্থ বছর।	০/-		স্মারক নং ৩৫০তাং:২৪/০৬/২৫

নং	জেলা/অডিট পার্টের নাম	উপজেলার নাম	নিষ্পত্তির বিষয়	জড়িত টাকার পরিমাণ		নিষ্পত্তিপত্রের স্মারক নং ও তারিখ
				তহরুপ	রাজস্ব ক্ষতি	
৪১৯	গোপালগঞ্জ	কাশিয়ানি	কাশিয়ানি উপঃ ভূমি অফিস, অধিনস্থ ইউঃ ভূমি অফিস, ২০১৭-১৮ অর্থ বছর।	১,০২৭/-		স্মারক নং ৩৫১তাং:২৪/০৬/২৫
৪২০	গোপালগঞ্জ	কোটালিপাড়া	কোটালিপাড়া উপঃ ভূমি অফিস, অধিনস্থ ইউঃ ভূমি অফিস, ২০১৪-১৫ অর্থ বছর।	১,৩১২/-		স্মারক নং ৩৫২তাং:২৪/০৬/২৫
৪২১	গোপালগঞ্জ	কাশিয়ানি	কাশিয়ানি উপঃ ভূমি অফিস, অধিনস্থ ইউঃ ভূমি অফিস, ২০১৪-১৫ অর্থ বছর।	২৯৪/-		স্মারক নং ৩৫৩তাং:২৪/০৬/২৫
৪২২	কিশোরগঞ্জ	মিঠামইন	মিঠামইন উপঃ ভূমি অফিস, অধিনস্থ ইউঃ ভূমি অফিস, ২০২০-২১ অর্থ বছর।	৬৯৪/-		স্মারক নং ৩৫৪তাং:২৪/০৬/২৫
৪২৩	কিশোরগঞ্জ	মিঠামইন	মিঠামইন উপঃ ভূমি অফিস, অধিনস্থ ইউঃ ভূমি অফিস, ২০১৯-২০ অর্থ বছর।	৪৭৫/-		স্মারক নং ৩৫৫তাং:২৪/০৬/২৫
৪২৪	কিশোরগঞ্জ	মিঠামইন	মিঠামইন উপঃ ভূমি অফিস, অধিনস্থ ইউঃ ভূমি অফিস, ২০১৮-১৯ অর্থ বছর।	২,০৭৫/-		স্মারক নং ৩৫৬তাং:২৪/০৬/২৫

খুলনা বিভাগ

নং	জেলা/অডিট পাটির নাম	উপজেলার নাম	নিষ্পত্তির বিষয়	জড়িত টাকার পরিমাণ		নিষ্পত্তিপত্রের স্মারক নং ও তারিখ
				তহরুপ	রাজস্ব ক্ষতি	
৪২৫	যশোর	চৌগাছা	চৌগাছা উপজেলা ভূমি অফিস এবং উহার আওতাধীন ইউনিয়ন ভূমি অফিস সমূহের ২০২১-২০২২ সনের	১০,০০৩/-		স্মারক নং-১৭৭তারিখ -৮/০৭/২৪
৪২৬	যশোর	অভয়নগর	অভয়নগর উপজেলা ভূমি অফিস এবং উহার আওতাধীন ইউনিয়ন ভূমি অফিস সমূহের ২০২২-২০২৩ সনের	১৮৭/-	৭০/-	স্মারক নং-১৭৯তারিখ ২৮/০৭/২৪
৪২৭	যশোর	অভয়নগর	অভয়নগর উপজেলা ভূমি অফিস এবং উহার আওতাধীন ইউনিয়ন ভূমি অফিস সমূহের ২০২১-২২ সনের	৩,৩৬৩/-	-	স্মারক নং-১৭৮তারিখ ২৮/০৭/২৪
৪২৮	যশোর	কেশবপুর	কেশবপুর উপজেলা ভূমি অফিস এবং উহার আওতাধীন ইউনিয়ন ভূমি অফিস সমূহের ২০২২-২৩ সনের	২,৯৪৯/-	৮০/-	স্মারক নং-১৭৬তারিখ ২৮/০৭/২৪
৪২৯	চুয়াডাঙ্গা	দামুড়হুদা	দামুড়হুদা উপজেলা ভূমি অফিস এবং উহার আওতাধীন ইউনিয়ন ভূমি অফিস সমূহের ২০২১-২২ সনের	৬৩,৩৪৫/-	-	স্মারক নং-২২৮তারিখ ২২/০৮/২৪
৪৩০	চুয়াডাঙ্গা	আলমডাঙ্গা	আলমডাঙ্গা উপজেলা ভূমি অফিস এবং উহার আওতাধীন ইউনিয়ন ভূমি অফিস সমূহের ২০২২-২৩ সনের	৫৪,৬৮৪/-	৭৫০/-	স্মারক নং-২৩১তারিখ ২২/০৮/২৪
৪৩১	মেহেরপুর	সদর	সদর উপজেলা ভূমি অফিস এবং উহার আওতাধীন ইউনিয়ন ভূমি অফিস সমূহের ২০২২-২৩ সনের	৫১৭/-	৫৫,৩৯৮/-	স্মারক নং-২৩০তারিখ ২২/০৮/২৪
৪৩২	মেহেরপুর	গাংনী	গাংনী উপজেলা ভূমি অফিস এবং উহার আওতাধীন ইউনিয়ন ভূমি অফিস সমূহের ২০২২-২৩ সনের	১৫,৮২৯/-	-	স্মারক নং-২৩২তারিখ ২২/০৮/২৪
৪৩৩	মেহেরপুর	মুজিবনগর	মুজিবনগর উপজেলা ভূমি অফিস এবং উহার আওতাধীন ইউনিয়ন ভূমি অফিস সমূহের ২০২২-২৩ সনের	১৮,৫৬৪/-	-	স্মারক নং-২২৯তারিখ ২২/০৮/২৪
৪৩৪	যশোর	বাঘারপাড়া	বাঘারপাড়া উপজেলা ভূমি অফিস এবং উহার আওতাধীন ইউনিয়ন ভূমি অফিস সমূহের ২০২২-২৩ সনের	৩,৫৯৩/-	-	স্মারক নং-২৯তারিখ -২/০৯/২৪
৪৩৫	যশোর	চৌগাছা	চৌগাছা উপজেলা ভূমি অফিস এবং উহার আওতাধীন ইউনিয়ন ভূমি অফিস সমূহের ২০২২-২৩ সনের	১৪,৪৩১/-	-	স্মারক নং-২৯তারিখ -২/০৯/২৪
৪৩৬	যশোর	সদর	সদর উপজেলা ভূমি অফিস এবং উহার আওতাধীন ইউনিয়ন ভূমি অফিস সমূহের ২০২২-২৩ সনের	১,৯০৮/-	-	স্মারক নং-২৯তারিখ -২/০৯/২৪
৪৩৭	নড়াইল	কালিয়া	কালিয়া উপজেলা ভূমি অফিস এবং উহার আওতাধীন ইউনিয়ন ভূমি অফিস সমূহের ২০২২-২৩ সনের	১৪,৫৮৯/-	৩,৩৫৩/-	স্মারক নং-২৯তারিখ -২/০৯/২৪
৪৩৮	নড়াইল	লোহাগড়া	লোহাগড়া উপজেলা ভূমি অফিস এবং উহার আওতাধীন ইউনিয়ন ভূমি অফিস সমূহের ২০২২-২৩ সনের	৫৯,৩৮৮/-	৪,০০৫/-	স্মারক নং-২৯তারিখ -২/০৯/২৪
৪৩৯	নড়াইল	সদর	সদর উপজেলা ভূমি অফিস এবং উহার আওতাধীন ইউনিয়ন ভূমি অফিস সমূহের ২০২২-২৩ সনের	১৬,১৭৪/-	৪,৭৬০/-	স্মারক নং-২৯তারিখ -২/০৯/২৪
৪৪০	মাগুরা	শালিখা	শালিখা উপজেলা ভূমি অফিস এবং উহার আওতাধীন ইউনিয়ন ভূমি অফিস সমূহের ২০২২-২৩ সনের	১১,৬২১/-	১৭৬/-	স্মারক নং-৩০তারিখ -২/০৯/২৪
৪৪১	বাগেরহাট	রামপাল	রামপাল উপজেলা ভূমি অফিস এবং উহার আওতাধীন ইউনিয়ন ভূমি অফিস সমূহের ২০২২-২০২৩ সনের অডিট আপত্তি নিষ্পত্তি প্রসঙ্গে।	২৬,২১১/-	১,১৮৬/-	স্মারক নং-৩৭তারিখ -১৭/১০/২৪
৪৪২	চুয়াডাঙ্গা	সদর	চুয়াডাঙ্গা সদর উপজেলা ভূমি অফিস এবং উহার আওতাধীন ইউনিয়ন ভূমি অফিস সমূহের ২০২৩-২০২৪ সনের অডিট আপত্তি নিষ্পত্তি প্রসঙ্গে।	-	৩,৮৭,৬৪৭/-	স্মারক নং-৩৭তারিখ -১৭/১০/২৪
৪৪৩	মাগুরা	মহম্মদপুর	মহম্মদপুর উপজেলা ভূমি অফিস এবং উহার আওতাধীন ইউনিয়ন ভূমি অফিস সমূহের ২০২২-২০২৩ সনের অডিট আপত্তি নিষ্পত্তি প্রসঙ্গে।	১,২৩,৫০২/-	৩৯৩/-	স্মারক নং-৩৭তারিখ -১৭/১০/২৪
৪৪৪	মাগুরা	শ্রীপুর	শ্রীপুর উপজেলা ভূমি অফিস এবং উহার আওতাধীন ইউনিয়ন ভূমি অফিস সমূহের ২০২২-২০২৩ সনের অডিট আপত্তি নিষ্পত্তি প্রসঙ্গে।	৪,৮৯৬/-	৫,৪১০/-	স্মারক নং-৩৭৪তারিখ ১৭/১০/২৪
৪৪৫	সাতক্ষীরা	তালা	তালা উপজেলা ভূমি অফিস এবং উহার আওতাধীন ইউনিয়ন ভূমি অফিস সমূহের ২০২২-২০২৩ সনের অডিট আপত্তি নিষ্পত্তি প্রসঙ্গে।	১৫,৬২৩/-	২০০/-	স্মারক নং-৩৭৫তারিখ ১৭/১০/২৪
৪৪৬	নড়াইল	সদর	নড়াইল সদর উপজেলা ভূমি অফিস এবং উহার আওতাধীন ইউনিয়ন ভূমি অফিস সমূহের ২০২৩-২০২৪ সনের অডিট আপত্তি নিষ্পত্তি প্রসঙ্গে।	৪,৫৩০/-	১,৮১৪/-	স্মারক নং-৪৫১তারিখ ২৫/১১/২৪

নং	জেলা/অডিট পার্টির নাম	উপজেলার নাম	নিষ্পত্তির বিষয়	জড়িত টাকার পরিমাণ		নিষ্পত্তিপত্রের স্মারক নং ও তারিখ
				তহরুপ	রাজস্ব ক্ষতি	
৪৪৭	চুয়াডাঙ্গা	জীবননগর	জীবননগর উপজেলা ভূমি অফিস এবং উহার আওতাধীন ইউনিয়ন ভূমি অফিস সমূহের ২০২৩-২০২৪ সনের অডিট আপত্তি নিষ্পত্তি প্রসঙ্গে।	-	২,৬২,০৪৭/-	স্মারক নং-৪৫২তারিখ ২৫/১১/২৪
৪৪৮	ঝিনাইদহ	মহেশপুর	মহেশপুর উপজেলা ভূমি অফিস এবং উহার আওতাধীন ইউনিয়ন ভূমি অফিস সমূহের ২০২২-২০২৩ সনের অডিট আপত্তি নিষ্পত্তি প্রসঙ্গে।	১১,০১৫/-	-	স্মারক নং-৪৭৩তারিখ ১৫/১২/২৪
৪৪৯	সাতক্ষীরা	সদর	সাতক্ষীরা সদর উপজেলা ভূমি অফিস এবং উহার আওতাধীন ইউনিয়ন ভূমি অফিস সমূহের ২০২১-২০২২ সনের অডিট আপত্তি নিষ্পত্তি প্রসঙ্গে।	৬,৩৬৮/-	১,৩৯৩/-	স্মারক নং-৪৭৪তারিখ ১৫/১২/২৪
৪৫০	বাগেরহাট	চিতলমারী	চিতলমারী উপজেলা ভূমি অফিস এবং উহার আওতাধীন ইউনিয়ন ভূমি অফিস সমূহের ২০১৯-২০২০ সনের অডিট আপত্তি নিষ্পত্তি প্রসঙ্গে।	৪৬,৭৭৩/-	-	স্মারক নং-৪৭৫তারিখ ১৫/১২/২৪
৪৫১	মাগুরা	সদর	মাগুরা সদর উপজেলা ভূমি অফিস এবং উহার আওতাধীন ইউনিয়ন ভূমি অফিস সমূহের ২০২৩-২০২৪ সনের অডিট আপত্তি নিষ্পত্তি প্রসঙ্গে।	-	১,৮৭৫/-	স্মারক নং-৪৭৮তারিখ ১৫/১২/২৪
৪৫২	মাগুরা	মহম্মদপুর	মহম্মদপুর উপজেলা ভূমি অফিস এবং উহার আওতাধীন ইউনিয়ন ভূমি অফিস সমূহের ২০২৩-২০২৪ সনের অডিট আপত্তি নিষ্পত্তি প্রসঙ্গে।	-	১,৪১২/-	স্মারক নং-৪৭৯তারিখ ১৫/১২/২৪
৪৫৩	মেহেরপুর	মুজিবনগর	মুজিবনগর উপজেলা ভূমি অফিস এবং উহার আওতাধীন ইউনিয়ন ভূমি অফিস সমূহের ২০২৩-২০২৪ সনের অডিট আপত্তি নিষ্পত্তি প্রসঙ্গে।	-	১,৪৫,২২৪/-	স্মারক নং-৪৮০তারিখ ১৫/১২/২৪
৪৫৪	কুষ্টিয়া	দৌলতপুর	দৌলতপুর উপজেলা ভূমি অফিস এবং উহার আওতাধীন ইউনিয়ন ভূমি অফিস সমূহের ২০২৩-২০২৪ সনের অডিট আপত্তি নিষ্পত্তি প্রসঙ্গে।	-	২,৬১,৮৯০/-	স্মারক নং-৪৮১তারিখ ১৫/১২/২৪
৪৫৫	চুয়াডাঙ্গা	দামুড়হুদা	দামুড়হুদা উপজেলা ভূমি অফিস এবং উহার আওতাধীন ইউনিয়ন ভূমি অফিস সমূহের ২০২৩-২০২৪ সনের অডিট আপত্তি নিষ্পত্তি প্রসঙ্গে।	-	২,৪৮,৪৭৭/-	স্মারক নং-৪৮২তারিখ ২৯/১২/২৪
৪৫৬	খুলনা	ফুলতলা	ফুলতলা উপজেলা ভূমি অফিস এবং উহার আওতাধীন ইউনিয়ন ভূমি অফিস সমূহের ২০১৯-২০২০ সনের অডিট আপত্তি নিষ্পত্তি প্রসঙ্গে।	৩,৩২১/-	৪০০/-	স্মারক নং-৪৮৩তারিখ ২৯/১২/২৪
৪৫৭	যশোর	বাঘারপাড়া	বাঘারপাড়া উপজেলা ভূমি অফিস এবং উহার আওতাধীন ইউনিয়ন ভূমি অফিস সমূহের ২০১১-২০১২ সনের অডিট আপত্তি নিষ্পত্তি প্রসঙ্গে।	২,২৬৩/-	২৪১/-	স্মারক নং-৭৪তারিখ ২০/০৩/২৫
৪৫৮	যশোর	কেশবপুর	কেশবপুর উপজেলা ভূমি অফিস এবং উহার আওতাধীন ইউনিয়ন ভূমি অফিস সমূহের ২০১৩-২০১৪ সনের অডিট আপত্তি নিষ্পত্তি প্রসঙ্গে।	২,৬৪৬/-	৮৬৪/-	স্মারক নং-৬৯তারিখ ১২/০৩/২৫
৪৫৯	বাগেরহাট	চিতলমারী	চিতলমারী উপজেলা ভূমি অফিস এবং উহার আওতাধীন ইউনিয়ন ভূমি অফিস সমূহের ২০১১-২০১২ সনের অডিট আপত্তি নিষ্পত্তি প্রসঙ্গে।	১১,০৩৮/-	৮০/-	স্মারক নং-৬৭তারিখ ১২/০৩/২৫
৪৬০	বাগেরহাট	শরণখোলা	শরণখোলা উপজেলা ভূমি অফিস এবং উহার আওতাধীন ইউনিয়ন ভূমি অফিস সমূহের ২০১১-২০১২ সনের অডিট আপত্তি নিষ্পত্তি প্রসঙ্গে।	১,৩৫৬/-	১৩৫/-	স্মারক নং-৭৩তারিখ ২০/০৩/২৫
৪৬১	মাগুরা	শালিখা	শালিখা উপজেলা ভূমি অফিস এবং উহার আওতাধীন ইউনিয়ন ভূমি অফিস সমূহের ২০১১-২০১২ সনের অডিট আপত্তি নিষ্পত্তি প্রসঙ্গে।	৫,৬৫৮/-	৪২৪/-	স্মারক নং-৬৮তারিখ ১২/০৩/২৫
৪৬২	সাতক্ষীরা	আশাশুনি	আশাশুনি উপজেলা ভূমি অফিস এবং উহার আওতাধীন ইউনিয়ন ভূমি অফিস সমূহের ২০২২-২০২৩ সনের অডিট আপত্তি নিষ্পত্তি প্রসঙ্গে।	২৪,৪৮৮/-	৩০০/-	স্মারক নং-৫০তারিখ ২৩/০২/২৫
৪৬৩	চুয়াডাঙ্গা	আলমডাঙ্গা	আলমডাঙ্গা উপজেলা ভূমি অফিস এবং উহার আওতাধীন ইউনিয়ন ভূমি অফিস সমূহের ২০২৩-২০২৪ সনের অডিট আপত্তি নিষ্পত্তি প্রসঙ্গে।	-	১,৩৬,৩২৫/-	স্মারক নং-৭০তারিখ ১৩/০৩/২৫
৪৬৪	ঝিনাইদহ	মহেশপুর	মহেশপুর উপজেলা ভূমি অফিস এবং উহার আওতাধীন ইউনিয়ন ভূমি অফিস সমূহের ২০২৩-২০২৪ সনের অডিট আপত্তি নিষ্পত্তি প্রসঙ্গে।	-	৩৫,৬৪৬/-	স্মারক নং-৭৫তারিখ ২৪/০৩/২৫

নং	জেলা/অডিট পাটির নাম	উপজেলার নাম	নিষ্পত্তির বিষয়	জড়িত টাকার পরিমাণ		নিষ্পত্তিপত্রের স্মারক নং ও তারিখ
				তহরুপ	রাজস্ব ক্ষতি	
৪৬৫	বিনাইদহ	হরিণাকুন্ডু	হরিণাকুন্ডু উপজেলা ভূমি অফিস এবং উহার আওতাধীন ইউনিয়ন ভূমি অফিস সমূহের ২০২৩-২০২৪ সনের অডিট আপত্তি নিষ্পত্তি প্রসঙ্গে।	-	১০,২৬০/-	স্মারক নং-৭৬তারিখঃ ২৫/০৩/২৫
৪৬৬	কুষ্টিয়া	খোকসা	খোকসা উপজেলা ভূমি অফিস এবং উহার আওতাধীন ইউনিয়ন ভূমি অফিস সমূহের ২০২৩-২০২৪ সনের অডিট আপত্তি নিষ্পত্তি প্রসঙ্গে।	-	৬০,০০৭/-	স্মারক নং-৭১তারিখঃ ১৬/০৩/২৫
৪৬৭	কুষ্টিয়া	কুমারখালী	কুমারখালী উপজেলা ভূমি অফিস এবং উহার আওতাধীন ইউনিয়ন ভূমি অফিস সমূহের ২০২৩-২০২৪ সনের অডিট আপত্তি নিষ্পত্তি প্রসঙ্গে।	২৭,৫০০/	১,৪৩,৪৭০/-	স্মারক নং-৭২তারিখঃ ১৬/০৩/২৫
৪৬৮	খুলনা	কয়রা	কয়রা উপজেলা ভূমি অফিস এবং উহার আওতাধীন ইউনিয়ন ভূমি অফিস সমূহের ২০২৩-২০২৪ সনের নিরীক্ষা প্রতিবেদন নিষ্পত্তি করণ প্রসঙ্গে।	-	২,৩৩০/-	স্মারক নং- ১৪৪তারিখঃ ২৯/০৬/২০২৫
৪৬৯	বাগেরহাট	মোংলা	মোংলা উপজেলা ভূমি অফিস এবং উহার আওতাধীন ইউনিয়ন ভূমি অফিস সমূহের ২০২৩-২০২৪ সনের নিরীক্ষা প্রতিবেদন নিষ্পত্তি করণ প্রসঙ্গে।	-	১,৫৮৬/-	স্মারক নং- ১৪৫তারিখঃ ২৯/০৬/২০২৫
৪৭০	মাগুরা	শালিখা	শালিখা উপজেলা ভূমি অফিস এবং উহার আওতাধীন ইউনিয়ন ভূমি অফিস সমূহের ২০২৩-২০২৪ সনের নিরীক্ষা প্রতিবেদন নিষ্পত্তি করণ প্রসঙ্গে।	-	৩,৯৫০/-	স্মারক নং- ১৪০তারিখঃ ২৯/০৬/২০২৫
৪৭১	সাতক্ষীরা	শ্যামনগর	শ্যামনগর উপজেলা ভূমি অফিস এবং উহার আওতাধীন ইউনিয়ন ভূমি অফিস সমূহের ২০২২-২০২৩ সনের নিরীক্ষা প্রতিবেদন নিষ্পত্তি করণ প্রসঙ্গে।	২৭,৬৩৩/	২৮,২৯৫/-	স্মারক নং- ১১৯তারিখঃ ২৭/০৫/২০২৫
৪৭২	"	"	শ্যামনগর উপজেলা ভূমি অফিস এবং উহার আওতাধীন ইউনিয়ন ভূমি অফিস সমূহের ২০২৩-২০২৪ সনের নিরীক্ষা প্রতিবেদন নিষ্পত্তি করণ প্রসঙ্গে।	-	৩,৪৮৪/-	স্মারক নং- ১২০তারিখঃ ২৭/০৫/২০২৫
৪৭৩	চুয়াডাঙ্গা	দামুড়হুদা	দামুড়হুদা উপজেলা ভূমি অফিস এবং উহার আওতাধীন ইউনিয়ন ভূমি অফিস সমূহের ২০২৩-২০২৪ সনের নিরীক্ষা প্রতিবেদন নিষ্পত্তি করণ প্রসঙ্গে।	-	১,৮৬,৭১৪/-	স্মারক নং- ১৪২তারিখঃ ২৯/০৬/২০২৫
৪৭৪	মেহেরপুর	গাংনী	গাংনী উপজেলা ভূমি অফিস এবং উহার আওতাধীন ইউনিয়ন ভূমি অফিস সমূহের ২০২৩-২০২৪ সনের নিরীক্ষা প্রতিবেদন নিষ্পত্তি করণ প্রসঙ্গে।	-	১,১০,১৩৪/-	স্মারক নং- ১৩৯তারিখঃ ২৯/০৬/২০২৫
৪৭৫	"	সদর	মেহেরপুর সদর উপজেলা ভূমি অফিস এবং উহার আওতাধীন ইউনিয়ন ভূমি অফিস সমূহের ২০২৩-২০২৪ সনের নিরীক্ষা প্রতিবেদন নিষ্পত্তি করণ প্রসঙ্গে।	-	১,৭৯,০৫৬/-	স্মারক নং- ১৪৮তারিখঃ ৩০/০৬/২০২৫
৪৭৬	বিনাইদহ	সদর	বিনাইদহ সদর উপজেলা ভূমি অফিস এবং উহার আওতাধীন ইউনিয়ন ভূমি অফিস সমূহের ২০২৩-২০২৪ সনের নিরীক্ষা প্রতিবেদন নিষ্পত্তি করণ প্রসঙ্গে।	-	৫৩,৪৫৩/-	স্মারক নং- ১৪৬তারিখঃ ৩০/০৬/২০২৫
৪৭৭	"	শৈলকুপা	শৈলকুপা উপজেলা ভূমি অফিস এবং উহার আওতাধীন ইউনিয়ন ভূমি অফিস সমূহের ২০২৩-২০২৪ সনের নিরীক্ষা প্রতিবেদন নিষ্পত্তি করণ প্রসঙ্গে।	-	৪৯,৪৩৮/-	স্মারক নং- ১৪৭তারিখঃ ২৯/০৬/২০২৫
৪৭৮	কুষ্টিয়া	কুমারখালী	কুমারখালী উপজেলা ভূমি অফিস এবং উহার আওতাধীন ইউনিয়ন ভূমি অফিস সমূহের ২০২২-২০২৩ সনের নিরীক্ষা প্রতিবেদন নিষ্পত্তি করণ প্রসঙ্গে।	৩৩,৬০৩/	-	স্মারক নং- ১১৭তারিখঃ ২৭/০৫/২০২৫
৪৭৯	"	দৌলতপুর	দৌলতপুর উপজেলা ভূমি অফিস এবং উহার আওতাধীন ইউনিয়ন ভূমি অফিস সমূহের ২০২২-২০২৩ সনের নিরীক্ষা প্রতিবেদন নিষ্পত্তি করণ প্রসঙ্গে।	৪০,৩৬১/	২২০/-	স্মারক নং- ১১৮তারিখঃ ২৭/০৫/২০২৫
৪৮০	"	ভেড়ামারা	ভেড়ামারা উপজেলা ভূমি অফিস এবং উহার আওতাধীন ইউনিয়ন ভূমি অফিস সমূহের ২০২৩-২০২৪ সনের নিরীক্ষা প্রতিবেদন নিষ্পত্তি করণ প্রসঙ্গে।	-	১,০৩,৮১৪/-	স্মারক নং- ১৩৮তারিখঃ ২৯/০৬/২০২৫
৪৮১	নড়াইল	লোহাগড়া	লোহাগড়া উপজেলা ভূমি অফিস এবং উহার আওতাধীন ইউনিয়ন ভূমি অফিস সমূহের ২০২৩-২০২৪ সনের নিরীক্ষা প্রতিবেদন নিষ্পত্তি করণ প্রসঙ্গে।	৬৫০/-	১২,২৩৭/-	স্মারক নং- ১৪১তারিখঃ ২৯/০৬/২০২৫
৪৮২	"	কালিয়া	কালিয়া উপজেলা ভূমি অফিস এবং উহার আওতাধীন ইউনিয়ন ভূমি অফিস সমূহের ২০২৩-২০২৪ সনের নিরীক্ষা প্রতিবেদন নিষ্পত্তি করণ প্রসঙ্গে।	৬৭৬/-	১,৭৮৬/-	স্মারক নং- ১৪৩তারিখঃ ২৯/০৬/২০২৫

চট্টগ্রাম বিভাগ

নং	জেলা/অডিট পার্টির নাম	উপজেলার নাম	নিষ্পত্তির বিষয়	জড়িত টাকার পরিমান	নিষ্পত্তিপত্রের স্মারক নং ও তারিখ
৪৮৩	কুমিল্লা	বরুড়া	বরুড়া উপজেলা ভূমি অফিস ও অধিনস্থ ইউঃ ভূমি অফিস, ২০২১-২২ অর্থ বছর।	৪৩,১৭৫/-	স্মারক নং-১৭৭তাং-২৯/০৭/২৪
৪৮৪	কুমিল্লা	বরুড়া	বরুড়া উপজেলা ভূমি অফিস ও অধিনস্থ ইউঃ ভূমি অফিস, ২০২২-২৩ অর্থ বছর।	৬,৬৯৩/-	স্মারক নং-১৭৮তাং-২৯/০৭/২৪
৪৮৫	কুমিল্লা	দাউদকান্দি	দাউদকান্দি উপজেলা ভূমি অফিস ও অধিনস্থ ইউঃ ভূমি অফিস, ২০২২-২৩ অর্থ বছর।	২৪,১৪৪/-	স্মারক নং-১৭৯তাং-২৯/০৭/২৪
৪৮৬	কুমিল্লা	ব্রাহ্মণপাড়া	ব্রাহ্মণপাড়া উপজেলা ভূমি অফিস ও অধিনস্থ ইউঃ ভূমি অফিস, ২০২২-২৩ অর্থ বছর।	৮,৮৪৫/-	স্মারক নং-১৮০তাং-২৯/০৭/২৪
৪৮৭	চট্টগ্রাম	সন্দ্বীপ	সন্দ্বীপ উপজেলা ভূমি অফিস ও অধিনস্থ ইউঃ ভূমি অফিস, ২০২২-২৩ অর্থ বছর।	৩,৭৩১/-	স্মারক নং-১৮১তাং-২৯/০৭/২৪
৪৮৮	চট্টগ্রাম	বোয়ালমারী	বোয়ালমারী উপজেলা ভূমি অফিস ও অধিনস্থ ইউঃ ভূমি অফিস, ২০২২-২৩ অর্থ বছর।	২১,৪৬৪/-	স্মারক নং-১৮২তাং-২৯/০৭/২৪
৪৮৯	কক্সবাজার	কুতুবদিয়া	কুতুবদিয়া উপজেলা ভূমি অফিস ও অধিনস্থ ইউঃ ভূমি অফিস, ২০২২-২৩ অর্থ বছর।	১,০৮০/-	স্মারক নং-১৮৩তাং-২৯/০৭/২৪
৪৯০	কক্সবাজার	চকরিয়া	চকরিয়া উপজেলা ভূমি অফিস ও অধিনস্থ ইউঃ ভূমি অফিস, ২০২২-২৩ অর্থ বছর।	১৯,৩৪০/-	স্মারক নং-১৮৪তাং-২৯/০৭/২৪
৪৯১	কক্সবাজার	মহেশখালী	মহেশখালী উপজেলা ভূমি অফিস ও অধিনস্থ ইউঃ ভূমি অফিস, ২০২২-২৩ অর্থ বছর।	৪৭,৪৭২/-	স্মারক নং-১৮৫তাং-২৯/০৭/২৪
৪৯২	কক্সবাজার	টেকনাফ	টেকনাফ উপজেলা ভূমি অফিস ও অধিনস্থ ইউঃ ভূমি অফিস, ২০২২-২৩ অর্থ বছর।	৫০০/-	স্মারক নং-১৮৬তাং-২৯/০৭/২৪
৪৯৩	নোয়াখালী	হাতিয়া	হাতিয়া উপজেলা ভূমি অফিস ও অধিনস্থ ইউঃ ভূমি অফিস, ২০২২-২৩ অর্থ বছর।	১,৯৬২/-	স্মারক নং-১৮৭তাং-২৯/০৭/২৪
৪৯৪	চাঁদপুর	মতলব উত্তর	মতলব উত্তর উপজেলা ভূমি অফিস ও অধিনস্থ ইউঃ ভূমি অফিস, ২০২২-২৩ অর্থ বছর।	৩৬,৬০০/-	স্মারক নং-১৮৮তাং-২৯/০৭/২৪
৪৯৫	লক্ষীপুর	কমলনগর	কমলনগর উপজেলা ভূমি অফিস ও অধিনস্থ ইউঃ ভূমি অফিস, ২০২০-২১ অর্থ বছর।	১৭,৯১২/-	স্মারক নং-২১৭তাং-০৫/০৯/২৪
৪৯৬	কুমিল্লা	নাঙ্গলকোট	নাঙ্গলকোট উপজেলা ভূমি অফিস ও অধিনস্থ ইউঃ ভূমি অফিস, ২০২২-২৩ অর্থ বছর।	৩০,৭৯৩/-	স্মারক নং-২১৮তাং-০৫/০৯/২৪
৪৯৭	কুমিল্লা	মনোহরগঞ্জ	মনোহরগঞ্জ উপজেলা ভূমি অফিস ও অধিনস্থ ইউঃ ভূমি অফিস, ২০১৯-২০ অর্থ বছর।	১৪,৬০৬/-	স্মারক নং-২১৯তাং-০৫/০৯/২৪
৪৯৮	ফেনী	সোনাগাজী	সোনাগাজী উপজেলা ভূমি অফিস ও অধিনস্থ ইউঃ ভূমি অফিস, ২০২২-২৩ অর্থ বছর।	১৮,৩০০/-	স্মারক নং-২২০তাং-০৫/০৯/২৪
৪৯৯	রাঙ্গামাটি	কাপ্তাই	কাপ্তাই উপজেলা ভূমি অফিস ও হেডম্যান অফিস, ২০২২-২৩ অর্থ বছর।	--	স্মারক নং-২২১তাং-০৫/০৯/২৪
৫০০	রাঙ্গামাটি	সদর	সদর উপজেলা ভূমি অফিস ও হেডম্যান অফিস, ২০২২-২৩ অর্থ বছর।	--	স্মারক নং-২২২তাং-০৫/০৯/২৪
৫০১	বান্দরবান	নাইক্ষ্যংছড়ি	নাইক্ষ্যংছড়ি উপজেলা ভূমি অফিস ও হেডম্যান অফিস, ২০২৩-২৪ অর্থ বছর।	--	স্মারক নং-২২৩তাং-০৫/০৯/২৪
৫০২	বান্দরবান	লামা	লামা উপজেলা ভূমি অফিস ও অধিনস্থ হেডম্যান অফিস, ২০২৩-২৪ অর্থ বছর।	--	স্মারক নং-২২৪তাং-০৫/০৯/২৪
৫০৩	খাগড়াছড়ি	পানছড়ি	পানছড়ি উপজেলা ভূমি অফিস ও হেডম্যান অফিস, ২০২৩-২৪ অর্থ বছর।	--	স্মারক নং-২২৫তাং-০৫/০৯/২৪
৫০৪	খাগড়াছড়ি	সদর	সদর উপজেলা ভূমি অফিস ও হেডম্যান অফিস, ২০২৩-২৪ অর্থ বছর।	৫,৪৫৫/-	স্মারক নং-২২৬তাং-০৫/০৯/২৪
৫০৫	খাগড়াছড়ি	মাটিরগাঙ্গা	মাটিরগাঙ্গা উপজেলা ভূমি অফিস ও হেডম্যান অফিস, ২০২৩-২৪ অর্থ বছর।	৪,১২৫/-	স্মারক নং-২২৭তাং-০৫/০৯/২৪
৫০৬	খাগড়াছড়ি	মানিকছড়ি	সদর উপজেলা ভূমি অফিস ও হেডম্যান অফিস, ২০২৩-২৪ অর্থ বছর।	১,২০০/-	স্মারক নং-২২৮তাং-০৫/০৯/২৪
৫০৭	কুমিল্লা	চান্দিনা	চান্দিনা উপজেলা ভূমি অফিস ও অধিনস্থ ইউঃ ভূমি অফিস, ২০১৪-১৫ অর্থ বছর।	৭,৪৬৭/-	স্মারক নং-২৫০তাং-২৪/১০/২৪
৫০৮	কুমিল্লা	নাঙ্গলকোট	নাঙ্গলকোট উপজেলা ভূমি অফিস ও অধিনস্থ ইউঃ ভূমি অফিস, ২০২১-২২ অর্থ বছর।	১,৯৯,২৬৫/-	স্মারক নং-২৫১তাং-২৪/১০/২৪
৫০৯	কুমিল্লা	চৌদ্দগ্রাম	চৌদ্দগ্রাম উপজেলা ভূমি অফিস ও অধিনস্থ ইউঃ ভূমি অফিস, ২০২২-২৩ অর্থ বছর।	৫৩,৪৯৩/-	স্মারক নং-২৫২তাং-২৪/১০/২৪
৫১০	লক্ষীপুর	রামগঞ্জ	রামগঞ্জ উপজেলা ভূমি অফিস ও অধিনস্থ ইউঃ ভূমি অফিস, ২০২২-২৩ অর্থ বছর।	৩৪,১০৭/-	স্মারক নং-২৫৩তাং-২৪/১০/২৪
৫১১	লক্ষীপুর	সদর	সদর উপজেলা ভূমি অফিস ও অধিনস্থ ইউঃ ভূমি অফিস, ২০২২-২৩ অর্থ বছর।	২,৩০,৬০৬/-	স্মারক নং-২৫৪তাং-২৪/১০/২৪
৫১২	নোয়াখালী	বেগমগঞ্জ	বেগমগঞ্জ উপজেলা ভূমি অফিস ও অধিনস্থ ইউঃ ভূমি অফিস, ২০২০-২১ অর্থ বছর।	১৫,০৮৯/-	স্মারক নং-২৫৫তাং-২৪/১০/২৪
৫১৩	নোয়াখালী	সোনাইমুড়ি	সোনাইমুড়ি উপজেলা ভূমি অফিস ও অধিনস্থ ইউঃ ভূমি অফিস, ২০২১-২২ অর্থ বছর।	৭৯,১১০/-	স্মারক নং-২৫৬তাং-২৪/১০/২৪
৫১৪	নোয়াখালী	সোনাইমুড়ি	সোনাইমুড়ি উপজেলা ভূমি অফিস ও অধিনস্থ ইউঃ ভূমি অফিস, ২০২২-২৩ অর্থ বছর।	৭,১০১/-	স্মারক নং-২৫৭তাং-২৪/১০/২৪

নং	জেলা/অডিট পাটির নাম	উপজেলার নাম	নিষ্পত্তির বিষয়	জড়িত টাকার পরিমান	নিষ্পত্তিপত্রের স্মারক নং ও তারিখ
৫১৫	নোয়াখালী	চাটখিল	চাটখিল উপজেলা ভূমি অফিস ও অধিনস্থ ইউঃ ভূমি অফিস, ২০২২-২৩ অর্থ বছর।	৯,২৪৯/-	স্মারক নং-২৫৮তাং-২৪/১০/২৪
৫১৬	নোয়াখালী	কম্পানিগঞ্জ	কম্পানিগঞ্জ উপজেলা ভূমি অফিস ও অধিনস্থ ইউঃ ভূমি অফিস, ২০২২-২৩ অর্থ বছর।	৩,৪৪৬/-	স্মারক নং-২৫৯তাং-২৪/১০/২৪
৫১৭	চাঁদপুর	হাইমচর	হাইমচর উপজেলা ভূমি অফিস ও অধিনস্থ ইউঃ ভূমি অফিস, ২০২২-২৩ অর্থ বছর।	২,০৯৩/-	স্মারক নং-২৬০তাং-২৪/১০/২৪
৫১৮	চাঁদপুর	শাহরাস্তি	শাহরাস্তি উত্তর উপজেলা ভূমি অফিস ও অধিনস্থ ইউঃ ভূমি অফিস, ২০২২-২৩ অর্থ বছর।	৫০,৪৭২/-	স্মারক নং-২৬৫তাং-২৪/১০/২৪
৫১৯	রাঙ্গামাটি	বাঘাইছড়ি	বাঘাইছড়ি উপজেলা ভূমি অফিস ও অধিনস্থ ইউঃ ভূমি অফিস, ২০২৩-২৪ অর্থ বছর।	৩,৮৭২/-	স্মারক নং-২৬১তাং-২৪/১০/২৪
৫২০	বান্দরবান	লামা	লামা উপজেলা ভূমি অফিস ও অধিনস্থ ইউঃ ভূমি অফিস, ২০২৩-২৪ অর্থ বছর।		স্মারক নং-২৬২তাং-২৪/১০/২৪
৫২১	বান্দরবান	বোয়াংছড়ি	বোয়াংছড়ি উপজেলা ভূমি অফিস ও অধিনস্থ ইউঃ ভূমি অফিস, ২০২৩-২৪ অর্থ বছর।		স্মারক নং-২৬৩তাং-২৪/১০/২৪
৫২২	বান্দরবান	আলিকদম	আলিকদম উপজেলা ভূমি অফিস ও অধিনস্থ ইউঃ ভূমি অফিস, ২০২৩-২৪ অর্থ বছর।		স্মারক নং-২৬৪তাং-২৪/১০/২৪
৫২৩	রাঙ্গামাটি	কাউখালী	কাউখালী উপজেলা ভূমি অফিস ও অধিনস্থ ইউঃ ভূমি অফিস, ২০২৩-২৪ অর্থ বছর।	--	স্মারক নং-২৮৬তাং-২৮/১১/২৪
৫২৪	চাঁদপুর	সদর	সদর উপজেলা ভূমি অফিস ও অধিনস্থ ইউঃ ভূমি অফিস, ২০২৩-২৪ অর্থ বছর।	১,৬৫,৯৮৭/-	স্মারক নং-২৮৭তাং-২৮/১১/২৪
৫২৫	কুমিল্লা	মেঘনা	মেঘনা উপজেলা ভূমি অফিস ও অধিনস্থ ইউঃ ভূমি অফিস, ২০২৩-২৪ অর্থ বছর।	৪৬,০৯০/-	স্মারক নং-২৯৯তাং-২৮/১১/২৪
৫২৬	ফেনী	দাগনভূঞা	দাগনভূঞা উপজেলা ভূমি অফিস ও অধিনস্থ হেডম্যান অফিস, ২০২৩-২৪ অর্থ বছর।	৪,০৭৯/-	স্মারক নং-৩০০তাং-২২/১২/২৪

নং	জেলা/অডিট পাটির নাম	উপজেলার নাম	নিষ্পত্তির বিষয়	জড়িত টাকার পরিমান		নিষ্পত্তিপত্রের স্মারক নং ও তারিখ
				তহরুপ	রাজস্ব ক্ষতি	
৫২৭	চট্টগ্রাম	বোয়ালখালী	বোয়ালখালী উপজেলা ভূমি অফিস এবং উহার আওতাধীন ইউনিয়ন ভূমি অফিস সমূহের ২০২২-২৩ সনের	২১,৪৬৪/-	-	স্মারক নং- ৪৭তারিখ-২৮/০৫/২৫
৫২৮	নোয়াখালী	কবিরহাট	কবিরহাট উপজেলা ভূমি অফিস এবং উহার আওতাধীন ইউনিয়ন ভূমি অফিস সমূহের ২০২৩-২৪ সনের	১৬,৮৭৮/-	-	স্মারক নং- ৪৮তারিখ-২৮/০৫/২৫
৫২৯	খাগড়াছড়ি	দিঘীনালা	দিঘীনালা উপজেলা ভূমি অফিস এবং উহার আওতাধীন মৌজা হেডম্যান সমূহের ২০২১-২২ সনের	৬৭৯/-	-	স্মারক নং- ৬০তারিখ-০১/০৬/২৫
৫৩০	খাগড়াছড়ি	মানিকছড়ি	মানিকছড়ি উপজেলা ভূমি অফিস এবং উহার আওতাধীন মৌজা হেডম্যান সমূহের ২০২১-২২ সনের	৭০০/-	-	স্মারক নং- ৫৯তারিখ-০১/০৬/২৫
৫৩১	বান্দরবান	আলীকদম	আলীকদম উপজেলা ভূমি অফিস এবং উহার আওতাধীন মৌজা হেডম্যান সমূহের ২০২১-২২ সনের	১৫৩/-	-	স্মারক নং- ৬৮তারিখ-০১/০৬/২৫
৫৩২	কক্সবাজার	মহেশখালী	মহেশখালী ভূমি অফিস এবং উহার আওতাধীন ইউনিয়ন ভূমি অফিস সমূহের ২০১১-১২ সনের	৯০৬/-	-	স্মারক নং- ৬৬তারিখ-০১/০৬/২৫
৫৩৩	কক্সবাজার	টেকনাফ	টেকনাফ উপজেলা ভূমি অফিস এবং উহার আওতাধীন ইউনিয়ন ভূমি অফিস সমূহের ২০২০-২১সনের	৬,৫৫২/-	-	স্মারক নং- ৬৪তারিখ-০১/০৬/২৫
৫৩৪	কক্সবাজার	পেকুয়া	পেকুয়া উপজেলা ভূমি অফিস এবং উহার আওতাধীন ইউনিয়ন ভূমি অফিস সমূহের ২০১৮-১৯সনের	৩০০/-	-	স্মারক নং- ৬৭তারিখ-০১/০৬/২৫
৫৩৫	লক্ষীপুর	সদর	সদর উপজেলা ভূমি অফিস এবং উহার আওতাধীন ইউনিয়ন ভূমি অফিস সমূহের ২০২০-২১ হতে ২০২০-২১ সনের	২৭,০৯৮/-	-	স্মারক নং- ৬৩তারিখ-০১/০৬/২৫
৫৩৬	চট্টগ্রাম	বীশখালী	বীশখালী উপজেলা ভূমি অফিস এবং উহার আওতাধীন ইউনিয়ন ভূমি অফিস সমূহের ২০২০-২১ সনের	১০,৭০২/-	-	স্মারক নং- ৬১তারিখ-০১/০৬/২৫
৫৩৭	চট্টগ্রাম	লোহাগাড়া	লোহাগাড়া উপজেলা ভূমি অফিস এবং উহার আওতাধীন ইউনিয়ন ভূমি অফিস সমূহের ২০২১-২২ সনের	৯,৭৯৬/-	-	স্মারক নং- ৬২তারিখ-০১/০৬/২৫
৫৩৮	চট্টগ্রাম	মীরসরাই	মীরসরাই উপজেলা ভূমি অফিস এবং উহার আওতাধীন ইউনিয়ন ভূমি অফিস সমূহের ২০১৯-২০ সনের	১,৬৬৪/-	-	স্মারক নং- ৬৫ তারিখ-০১/০৬/২৫
৫৩৯	চট্টগ্রাম	আগ্রাবাদ	আগ্রাবাদ সার্কেল ভূমি অফিস এবং উহার আওতাধীন ইউনিয়ন ভূমি অফিস সমূহের ২০১৯-২০ সনের	৪৬,১২১/-	-	স্মারক নং- ৬৯তারিখ-০১/০৬/২৫

বরিশাল বিভাগ

নং	জেলা/অডিট পার্টির নাম	উপজেলার নাম	নিষ্পত্তির বিষয়	জড়িত টাকার পরিমাণ		নিষ্পত্তিপত্রের স্মারক নং ও তারিখ
				তহরুপ	রাজস্ব ক্ষতি	
৫৪০	ভোলা	দৌলতখান	দৌলতখান উপজেলা ভূমি অফিস ও উক্ত উপজেলাধীন ইউনিয়ন ভূমি অফিস সমূহের ২০১০-২০১১ সনের হিসাব নিরীক্ষা প্রতিবেদন	১৯০৯/-	১৪৮৩/-	স্মারকনং১৮১তারিখঃ১৭/০৯/২০২৪
৫৪১		"	দৌলতখান উপজেলা ভূমি অফিস ও উক্ত উপজেলাধীন ইউনিয়ন ভূমি অফিস সমূহের ২০১১-২০১২ সনের হিসাব নিরীক্ষা প্রতিবেদন	১১০৫/-	৬২০/-	স্মারকনং১৮২তারিখঃ১৭/০৯/২০২৪
৫৪২		"	দৌলতখান উপজেলা ভূমি অফিস ও উক্ত উপজেলাধীন ইউনিয়ন ভূমি অফিস সমূহের ২০১২-২০১৩ সনের হিসাব নিরীক্ষা প্রতিবেদন	৫৩৬/-	১৫৫/-	স্মারকনং১৮৩তারিখঃ১৭/০৯/২০২৪
৫৪৩		"	দৌলতখান উপজেলা ভূমি অফিস ও উক্ত উপজেলাধীন ইউনিয়ন ভূমি অফিস সমূহের ২০১৩-২০১৪ সনের হিসাব নিরীক্ষা প্রতিবেদন	১৮০/-	৪০০০/-	স্মারকনং১৮৪তারিখঃ১৭/০৯/২০২৪
৫৪৪		"	দৌলতখান উপজেলা ভূমি অফিস ও উক্ত উপজেলাধীন ইউনিয়ন ভূমি অফিস সমূহের ২০১৪-২০১৫ সনের হিসাব নিরীক্ষা প্রতিবেদন	১০৯৭/-	১৬০/-	স্মারক ১৮৫তারিখঃ১৭/০৯/২০২৪
৫৪৫		"	দৌলতখান উপজেলা ভূমি অফিস ও উক্ত উপজেলাধীন ইউনিয়ন ভূমি অফিস সমূহের ২০১৫-২০১৬ সনের হিসাব নিরীক্ষা প্রতিবেদন	৩৫৮৪/-	৫২০/-	স্মারকনং১৮৬তারিখঃ১৭/০৯/২০২৪
৫৪৬		"	দৌলতখান উপজেলা ভূমি অফিস ও উক্ত উপজেলাধীন ইউনিয়ন ভূমি অফিস সমূহের ২০১৬-২০১৭ সনের হিসাব নিরীক্ষা প্রতিবেদন	২৯১০/-	১৫৮০/-	স্মারকনং১৮৭তারিখঃ১৭/০৯/২০২৪
৫৪৭		"	দৌলতখান উপজেলা ভূমি অফিস ও উক্ত উপজেলাধীন ইউনিয়ন ভূমি অফিস সমূহের ২০১৭-২০১৮ সনের হিসাব নিরীক্ষা প্রতিবেদন	৩৬০৪/-	৪১২/-	স্মারকন ১৮৮তারিখঃ১৭/০৯/২০২৪
৫৪৮	ভোলা	দৌলতখান	দৌলতখান উপজেলা ভূমি অফিস ও উক্ত উপজেলাধীন ইউনিয়ন ভূমি অফিস সমূহের ২০১৮-২০১৯ সনের হিসাব নিরীক্ষা প্রতিবেদন	১৫৫৪/-	৯৫০/-	স্মারকন ১৮৯তারিখঃ১৭/০৯/২০২৪
৫৪৯		"	দৌলতখান উপজেলা ভূমি অফিস ও উক্ত উপজেলাধীন ইউনিয়ন ভূমি অফিস সমূহের ২০১৯-২০২০ সনের হিসাব নিরীক্ষা প্রতিবেদন	৯৩৮/-	৪৩৫০০/-	স্মারকন ১৯০তারিখঃ১৭/০৯/২০২৪
৫৫০		"	দৌলতখান উপজেলা ভূমি অফিস ও উক্ত উপজেলাধীন ইউনিয়ন ভূমি অফিস সমূহের ২০২০-২০২১ সনের হিসাব নিরীক্ষা প্রতিবেদন	১,১৯,৯১৮/-	-	স্মারকন ১৯১তারিখঃ১৭/০৯/২০২৪
৫৫১		"	দৌলতখান উপজেলা ভূমি অফিস ও উক্ত উপজেলাধীন ইউনিয়ন ভূমি অফিস সমূহের ২০২১-২০২২ সনের হিসাব নিরীক্ষা প্রতিবেদন	১০৫২/-	-	১৯২তারিখঃ১৭/০৯/২০২৪
৫৫২	বরগুনা	পাথরঘাটা	পাথরঘাটা উপজেলা ভূমি অফিস ও উক্ত উপজেলাধীন ইউনিয়ন ভূমি অফিস সমূহের ২০২২-২০২৩ সনের হিসাব নিরীক্ষা প্রতিবেদন	১,০১১/-	-	স্মারকন ২০২তারিখঃ১৭/০৯/২০২৪
৫৫৩		আমতলী	আমতলী উপজেলা ভূমি অফিস ও উক্ত উপজেলাধীন ইউনিয়ন ভূমি অফিস সমূহের ২০২২-২০২৩ সনের হিসাব নিরীক্ষা প্রতিবেদন	১৬,৬৪২/-	-	স্মারকন২০৩ তারিখঃ১৭/০৯/২০২৪
৫৫৪	বরিশাল	উজিরপুর	উজিরপুর উপজেলা ভূমি অফিস ও উক্ত উপজেলাধীন ইউনিয়ন ভূমি অফিস সমূহের ২০২০-২০২১ সনের হিসাব নিরীক্ষা প্রতিবেদন	২৪,৫১৩/-	২১০/-	স্মারক নং ২৩১তারিখঃ২১/১০/২০২৪
৫৫৫	পিরোজপুর	পিরোজপুর সদর	পিরোজপুর সদর উপজেলা ভূমি অফিস ও উক্ত উপজেলাধীন ইউনিয়ন ভূমি অফিস সমূহের ২০১১-২০১২ সনের হিসাব নিরীক্ষা প্রতিবেদন	১৩৯৩/-	-	স্মারক নং ২৩২তারিখঃ২১/১০/২০২৪

নং	জেলা/অডিট পার্টির নাম	উপজেলার নাম	নিষ্পত্তির বিষয়	জড়িত টাকার পরিমাণ		নিষ্পত্তিপত্রের স্মারক নং ও তারিখ
				তহরুপ	রাজস্ব ক্ষতি	
৫৫৬	পিরোজপুর	পিরোজপুর সদর	পিরোজপুর সদর উপজেলা ভূমি অফিস ও উক্ত উপজেলাধীন ইউনিয়ন ভূমি অফিস সমূহের ২০১৪-২০১৫ সনের হিসাব নিরীক্ষা প্রতিবেদন	১,৮৯১/-	১,২০০/-	স্মারক নং ২৩৩তারিখঃ২১/১০/২০২৪
৫৫৭		মঠবাড়িয়া	মঠবাড়িয়া উপজেলা ভূমি অফিস ও উক্ত উপজেলাধীন ইউনিয়ন ভূমি অফিস সমূহের ২০১৯-২০২০ সনের হিসাব নিরীক্ষা প্রতিবেদন	১,৪৫১/-	-	স্মারক নং ২৩৪তারিখঃ২১/১০/২০২৪
৫৫৮		পিরোজপুর সদর	পিরোজপুর সদর উপজেলা ভূমি অফিস ও উক্ত উপজেলাধীন ইউনিয়ন ভূমি অফিস সমূহের ২০২১-২০২২ সনের হিসাব নিরীক্ষা প্রতিবেদন	৭৫১/-	-	স্মারক নং ২৩৫তারিখঃ২১/১০/২০২৪
৫৫৯	বরগুনা	তালতলী	তালতলী উপজেলা ভূমি অফিস ও উক্ত উপজেলাধীন ইউনিয়ন ভূমি অফিস সমূহের ২০২২-২০২৩ সনের হিসাব নিরীক্ষা প্রতিবেদন	১৮০/-	-	স্মারক নং ২৩৬তারিখঃ২১/১০/২০২৪
৫৬০	পিরোজপুর	পিরোজপুর সদর	পিরোজপুর সদর উপজেলা ভূমি অফিস ও উক্ত উপজেলাধীন ইউনিয়ন ভূমি অফিস সমূহের ২০২০-২০২১ সনের হিসাব নিরীক্ষা প্রতিবেদন	৫,৮৯৬/-	-	স্মারক নং ২২৯০ তারিখঃ ২২/১২/২০২৪
৫৬১	পিরোজপুর	কাউখালী	কাউখালী উপজেলা ভূমি অফিস ও উক্ত উপজেলাধীন ইউনিয়ন ভূমি অফিস সমূহের ২০১৯-২০২০ ও ২০২০-২০২১ সনের হিসাব নিরীক্ষা প্রতিবেদন	৫,২২৬/-	৩৪০/-	স্মারক নং ২২৯১ তারিখঃ২২/১২/২০২৪
৫৬২	বরিশাল	উজিরপুর	উজিরপুর উপজেলা ভূমি অফিস ও উক্ত উপজেলাধীন ইউনিয়ন ভূমি অফিস সমূহের ২০১২-২০১৩ সনের হিসাব নিরীক্ষা প্রতিবেদন	৫৮৭/-	৩৩,০০৬/-	স্মারক নং ২৯২তারিখঃ২২/১২/২০২৪
৫৬৩		উজিরপুর	উজিরপুর উপজেলা ভূমি অফিস ও উক্ত উপজেলাধীন ইউনিয়ন ভূমি অফিস সমূহের ২০১৩-২০১৪ সনের হিসাব নিরীক্ষা প্রতিবেদন	৬,৯৫০/-	৪৩,৩১৬/-	স্মারক নং ২৯৩ তারিখঃ২২/১২/২০২৪
৫৬৪	পিরোজপুর	নাজিরপুর	নাজিরপুর উপজেলা ভূমি অফিস ও উক্ত উপজেলাধীন ইউনিয়ন ভূমি অফিস সমূহের ২০১৪-২০১৫ সনের হিসাব নিরীক্ষা প্রতিবেদন	১,৯২৬/-	৪৮,৫৭০/-	স্মারক নং ২৯৪তারিখঃ ২২/১২/২০২৪
৫৬৫		নাজিরপুর	নাজিরপুর উপজেলা ভূমি অফিস ও উক্ত উপজেলাধীন ইউনিয়ন ভূমি অফিস সমূহের ২০১৭-২০১৮ সনের হিসাব নিরীক্ষা প্রতিবেদন	৪,৭৩৫/-	-	স্মারক নং ২৯৫ তারিখঃ২২/১২/২০২৪
৫৬৬	পটুয়াখালী	বাউফল	বাউফল উপজেলা ভূমি অফিস ও উক্ত উপজেলাধীন ইউনিয়ন ভূমি অফিস সমূহের ২০২১-২০২২ সনের হিসাব নিরীক্ষা প্রতিবেদন	১৮,৮৬৪/-	৩১,৩০৬/-	স্মারক নং ২৯৬ তারিখঃ২২/১২/২০২৪
৫৬৭	বরগুনা	বেতাগী	বেতাগী উপজেলা ভূমি অফিস ও উক্ত উপজেলাধীন ইউনিয়ন ভূমি অফিস সমূহের ২০১৩-২০১৪ সনের হিসাব নিরীক্ষা প্রতিবেদন	১২০/-	-	স্মারক নং ২৯৭তারিখঃ২২/১২/২০২৪
৫৬৮	বরগুনা	বেতাগী	বেতাগী উপজেলা ভূমি অফিস ও উক্ত উপজেলাধীন ইউনিয়ন ভূমি অফিস সমূহের ২০২২-২০২৩ সনের হিসাব নিরীক্ষা প্রতিবেদন	৯৪/-	৩৫০/-	স্মারক নং ০৫তারিখঃ১৬/০১/২০২৫
৫৬৯	পিরোজপুর	কাউখালী	কাউখালী উপজেলা ভূমি অফিস ও উক্ত উপজেলাধীন ইউনিয়ন ভূমি অফিস সমূহের ২০১৮-২০১৯ সনের হিসাব নিরীক্ষা প্রতিবেদন	১,৯০৬/-	-	স্মারক নং ৩১তারিখঃ১৭/০২/২০২৫
৫৭০	পিরোজপুর	নাজিরপুর	নাজিরপুর উপজেলা ভূমি অফিস ও উক্ত উপজেলাধীন ইউনিয়ন ভূমি অফিস সমূহের ২০১৬-২০১৭ সনের হিসাব নিরীক্ষা প্রতিবেদন	১,৬৭৯/-	-	স্মারক নং ৩২তারিখঃ১৭/০২/২০২৫
৫৭১	পিরোজপুর	ভান্ডারিয়া	ভান্ডারিয়া উপজেলা ভূমি অফিস ও উক্ত উপজেলাধীন ইউনিয়ন ভূমি অফিস সমূহের ২০১২-২০১৩ সনের হিসাব নিরীক্ষা প্রতিবেদন	১,৪৩৫/-	-	স্মারক নং ৩৩তারিখঃ১৭/০২/২০২৫
৫৭২	পিরোজপুর	ভান্ডারিয়া	ভান্ডারিয়া উপজেলা ভূমি অফিস ও উক্ত উপজেলাধীন ইউনিয়ন ভূমি অফিস সমূহের ২০১৫-২০১৬ সনের হিসাব নিরীক্ষা প্রতিবেদন	২,০২১/-	২১০-	স্মারক নং ৩৪তারিখঃ১৭/০২/২০২৫

নং	জেলা/অডিট পার্টির নাম	উপজেলার নাম	নিষ্পত্তির বিষয়	জড়িত টাকার পরিমাণ		নিষ্পত্তিপত্রের স্মারক নং ও তারিখ
				তহরুপ	রাজস্ব ক্ষতি	
৫৭৩	পটুয়াখালী	দশমিনা	দশমিনা উপজেলা ভূমি অফিস ও উক্ত উপজেলাধীন ইউনিয়ন ভূমি অফিস সমূহের ২০২২- ২০২৩ সনের হিসাব নিরীক্ষা প্রতিবেদন	-	১০,৭৭৪/-	স্মারক নং ৩৫তারিখঃ১৭/০২/২০২৫
৫৭৪	পটুয়াখালী	রাঙ্গাবালী	রাঙ্গাবালী উপজেলা ভূমি অফিস ও উক্ত উপজেলাধীন ইউনিয়ন ভূমি অফিস সমূহের ২০২২- ২০২৩ সনের হিসাব নিরীক্ষা প্রতিবেদন	৬,৯৪৪/-	-	স্মারক নং ৪৭ তারিখঃ ০৯/৩/২০২৫
৫৭৫	পিরোজপুর	ভান্ডারিয়া	ভান্ডারিয়া উপজেলা ভূমি অফিস ও উক্ত উপজেলাধীন ইউনিয়ন ভূমি অফিস সমূহের ২০১৭- ২০১৮ সনের হিসাব নিরীক্ষা প্রতিবেদন	১,৮১৪/-	৭,২২৬/-	স্মারক নং ৩৪তারিখঃ১৭/০২/২০২৫
৫৭৬	পটুয়াখালী	বাউফল	বাউফল উপজেলা ভূমি অফিস ও উক্ত উপজেলাধীন ইউনিয়ন ভূমি অফিস সমূহের ২০২২- ২০২৩ সনের হিসাব নিরীক্ষা প্রতিবেদন	২,৮০০/-	-	স্মারকনং ১০৯ তারিখঃ ২৮/০৫/২০২৫
৫৭৭	পটুয়াখালী	রাঙ্গাবালী	রাঙ্গাবালী উপজেলা ভূমি অফিস ও উক্ত উপজেলাধীন ইউনিয়ন ভূমি অফিস সমূহের ২০২১- ২০২২ সনের হিসাব নিরীক্ষা প্রতিবেদন	৭,৮২৬/-	৯০০/-	স্মারক নং ১৬ তারিখঃ ১১/০৬/২০২৫
৫৭৮	বরগুনা	বেতাগী	বেতাগী উপজেলা ভূমি অফিস ও উক্ত উপজেলাধীন ইউনিয়ন ভূমি অফিস সমূহের ২০১৪- ২০১৫ সনের হিসাব নিরীক্ষা প্রতিবেদন	৩৬,৫৫৮/-	-	স্মারক নং ১৮ তারিখঃ ১১/০৬/২০২৫
৫৭৯	ভোলা	চরফ্যাশন	চরফ্যাশন উপজেলা ভূমি অফিস ও উক্ত উপজেলাধীন ইউনিয়ন ভূমি অফিস সমূহের ২০১১- ২০১২ সনের হিসাব নিরীক্ষা প্রতিবেদন	৫৮৮০/-	৫৪৯০/-	স্মারক নং ১৯ তারিখঃ ১১/০৬/২০২৫
৫৮০	ভোলা	চরফ্যাশন	চরফ্যাশন উপজেলা ভূমি অফিস ও উক্ত উপজেলাধীন ইউনিয়ন ভূমি অফিস সমূহের ২০১২- ২০১৩ সনের হিসাব নিরীক্ষা প্রতিবেদন	৪৮৬৯/-	৩২৫/-	স্মারক নং ২০ তারিখঃ ১১/০৬/২০২৫

নং	জেলার নাম	উপজেলার নাম	নিষ্পত্তির বিষয়	জড়িত টাকার পরিমাণ	নিষ্পত্তিপত্রের স্মারক নং ও তারিখ
				তহরুপ	রাজস্ব ক্ষতি
৬৩৪	ময়মনসিংহ-৩	ভালুকা	ভালুকা উপজেলা ভূমি অফিস ও উক্ত উপজেলাধীন ইউনিয়ন ভূমি অফিস সমূহের ২০১৮-১৯ সনের নিরীক্ষার প্রতিবেদন	৩৪০০৮	স্মারক নং-৬১তারিখঃ-২৩/০৩/২৫
৬৩৫	ময়মনসিংহ-৩	ভালুকা	ভালুকা উপজেলা ভূমি অফিস ও উক্ত উপজেলাধীন ইউনিয়ন ভূমি অফিস সমূহের ২০১৯-২০ নিরীক্ষার প্রতিবেদন	১১৯০৫	স্মারক নং-৬১তারিখঃ-২৩/০৩/২৫
৬৩৬	ময়মনসিংহ-৩	ভালুকা	ভালুকা উপজেলা ভূমি অফিস ও উক্ত উপজেলাধীন ইউনিয়ন ভূমি অফিস সমূহের ২০২০-২১সনের নিরীক্ষার প্রতিবেদন	২৯২৬৫	স্মারক নং-৬১তারিখঃ-২৩/০৩/২৫
৬৩৭	ময়মনসিংহ-৩	ভালুকা	ভালুকা উপজেলা ভূমি অফিস ও উক্ত উপজেলাধীন ইউনিয়ন ভূমি অফিস সমূহের ২০২১-২২ সনের নিরীক্ষার প্রতিবেদন	৬৬৯১৭	স্মারক নং-৬১তারিখঃ-২৩/০৩/২৫
৬৩৮	ময়মনসিংহ-৩	ভালুকা	ভালুকা উপজেলা ভূমি অফিস ও উক্ত উপজেলাধীন ইউনিয়ন ভূমি অফিস সমূহের ২০২২-২৩ সনের নিরীক্ষার প্রতিবেদন	২৫৪৩৭	স্মারক নং-৬১তারিখঃ-২৩/০৩/২৫
৬৩৯	জামালপুর	মেলান্দহ	মেলান্দহ উপজেলা ভূমি অফিস ও উক্ত উপজেলাধীন ইউনিয়ন ভূমি অফিস সমূহের ২০১৪-১৫সনের নিরীক্ষার প্রতিবেদন	৮০৫৬৮	স্মারক নং-১০তারিখঃ-২৬/০১/২৫
৬৪০	জামালপুর	দেওয়ানগঞ্জ	দেওয়ানগঞ্জ উপজেলা ভূমি অফিস ও উক্ত উপজেলাধীন ইউনিয়ন ভূমি অফিস সমূহের ২০২২-২৩সনের নিরীক্ষার প্রতিবেদন	১৫১৭১৩	স্মারক নং-৩৩তারিখঃ-১০/০২/২৫
৬৪১	জামালপুর	মেলান্দহ	মেলান্দহ উপজেলা ভূমি অফিস ও উক্ত উপজেলাধীন ইউনিয়ন ভূমি অফিস সমূহের ২০১৫-১৫সনের নিরীক্ষার প্রতিবেদন	২৫৭৭১	স্মারক নং-৫৮তারিখঃ-১০/০২/২৫
৬৪২	শেরপুর	বিনাইগাতী	বিনাইগাতী উপজেলা ভূমি অফিস ও উক্ত উপজেলাধীন ইউনিয়ন ভূমি অফিস সমূহের ২০২১-২২ সনের নিরীক্ষার প্রতিবেদন	৪২৫১৭	স্মারক নং-৬৪তারিখঃ-২৩/০৩/২৫
৬৪৩	শেরপুর	বিনাইগাতী	বিনাইগাতী উপজেলা ভূমি অফিস ও উক্ত উপজেলাধীন ইউনিয়ন ভূমি অফিস সমূহের ২০২২-২৩সনের নিরীক্ষার প্রতিবেদন	৫৫০৮২	স্মারক নং-৬৪তারিখঃ-২৩/০৩/২৫
				২৮০১৫৯৪	

নং	জেলা নাম	উপজেলার নাম	নিষ্পত্তির বিষয়	জড়িত টাকার পরিমাণ		নিষ্পত্তিপত্রের স্মারক নং ও তারিখ
				তহরুপ	রাজস্ব ক্ষতি	
৬৪৪	ময়মনসিংহ-৩	ফুলবাড়ীয়া	ফুলবাড়ীয়া উপজেলা ভূমি অফিস ও উক্ত উপজেলাধীন ইউনিয়ন ভূমি অফিস সমূহের ২০১৩-২০১৪ সনের নিরীক্ষার প্রতিবেদন	৩১০১/-	১২০/-	স্মারক নং-২১৪তারিখঃ০১/১০/২৪
৬৪৫	ময়মনসিংহ-৩	ফুলবাড়ীয়া	ফুলবাড়ীয়া উপজেলা ভূমি অফিস ও উক্ত উপজেলাধীন ইউনিয়ন ভূমি অফিস সমূহের ২০১৪-২০১৫ সনের নিরীক্ষার প্রতিবেদন	৩৫৮০/-	৯১৯/-	স্মারক নং-২১৪তারিখঃ০১/১০/২৪
৬৪৬	ময়মনসিংহ-৩	ফুলবাড়ীয়া	ফুলবাড়ীয়া উপজেলা ভূমি অফিস ও উক্ত উপজেলাধীন ইউনিয়ন ভূমি অফিস সমূহের ২০১৫-২০১৬ সনের নিরীক্ষার প্রতিবেদন	৯৭৩৬/-		স্মারক নং-২১৪তারিখঃ০১/১০/২৪
৬৪৭	ময়মনসিংহ-৩	ফুলবাড়ীয়া	ফুলবাড়ীয়া উপজেলা ভূমি অফিস ও উক্ত উপজেলাধীন ইউনিয়ন ভূমি অফিস সমূহের ২০১৬-২০১৭ সনের নিরীক্ষার প্রতিবেদন	১৪৬০২/-	২৭৭৪/-	স্মারক নং-৩৩০তারিখঃ১৫/১২/২৪
৬৪৮	জামালপুর	মাদারগঞ্জ	মাদারগঞ্জ উপজেলা ভূমি অফিস ও উক্ত উপজেলাধীন ইউনিয়ন ভূমি অফিস সমূহের ২০২২-২০২৩ সনের নিরীক্ষার প্রতিবেদন	৪২৭৩/-		স্মারক নং-৩২৮তারিখঃ০৩/১২/২৪
৬৪৯	জামালপুর	বকশীগঞ্জ	বকশীগঞ্জ উপজেলা ভূমি অফিস ও উক্ত উপজেলাধীন ইউনিয়ন ভূমি অফিস সমূহের ২০২২-২০২৩ সনের নিরীক্ষার প্রতিবেদন	১১৮৪৬/-	২৫২০/-	স্মারক নং-৩২৭তারিখঃ০৩/১২/২৪

রংপুর বিভাগ

নং	জেলা নাম	উপজেলার নাম	নিষ্পত্তির বিষয়	জড়িত টাকার পরিমাণ		নিষ্পত্তিপত্রের স্মারক নং ও তারিখ
				তহরুপ	রাজস্ব ক্ষতি	
৬৫০	দিনাজপুর	বিরামপুর	বিরামপুর উপজেলা ভূমি অফিস ও উপজেলাধীন ইউনিয়ন ভূমি অফিস সমূহের ২০২০-২০২১ অর্থ বছরের হিসাব নিরীক্ষা প্রতিবেদন	২০০,৮১/-	-	স্মারকনং ১৯৫ তারিখ ১৫/০৮/২০২৪
৬৫১	দিনাজপুর	সদর	সদর উপজেলা ভূমি অফিস ও উপজেলাধীন ইউনিয়ন ভূমি অফিস সমূহের ২০২১-২০২২ অর্থ হিসাব নিরীক্ষা প্রতিবেদন	২০৫,৬২৭/-	-	স্মারক নং ১৯৭ তারিখ ২০/০৮/২০২৪
৬৫২	পঞ্চগড়	সদর	সদর উপজেলা ভূমি অফিস ও উপজেলাধীন ইউনিয়ন ভূমি অফিস সমূহের ২০১৭-২০১৮ অর্থ বছরের হিসাব নিরীক্ষা প্রতিবেদন	১৮,৯৭৫/-	-	স্মারক নং ১৯৮ তারিখ ২২/০৮/২০২৪
৬৫৩	গাইবান্ধা	সাঘাটা	সাঘাটা উপজেলা ভূমি অফিস ও উপজেলাধীন ইউনিয়ন ভূমি অফিস সমূহের ২০২১-২০২২ অর্থ বছরের হিসাব নিরীক্ষা প্রতিবেদন	২,৮২৮/-	-	স্মারক নং ১৯৯ তারিখ ২৫/০৮/২০২৪
৬৫৪	নীলফামারী	ডিমলা	ডিমলা উপজেলা ভূমি অফিস ও উপজেলাধীন ইউনিয়ন ভূমি অফিস সমূহের ২০১৩-২০১৪ অর্থ বছরের হিসাব নিরীক্ষা প্রতিবেদন	১৯,০২৯/-	-	স্মারক নং ২০০ তারিখ ২৭/০৮/২০২৪
৬৫৫	দিনাজপুর	হাকিমপুর	হাকিমপুর উপজেলা ভূমি অফিস ও উপজেলাধীন ইউনিয়ন ভূমি অফিস সমূহের ২০২০-২০২১ অর্থ বছরের হিসাব নিরীক্ষা প্রতিবেদন	১৮,৯৪৪/-	-	স্মারক নং ২২০ তারিখ ০৮/০৯/২০২৪
৬৫৬	দিনাজপুর	সদর	সদর জেলা প্রশাসকের কার্যালয় ভূমি হুকুম দখল শাখার ২০১৮-২০১৯ অর্থ বছরের হিসাব নিরীক্ষা প্রতিবেদন	৬,৩৬০/-	-	স্মারক নং ২৩১ তারিখ ১৯/০৯/২০২৪
৬৫৭	দিনাজপুর	ফুলবাড়ী	ফুলবাড়ী উপজেলা ভূমি অফিস ও উপজেলাধীন ইউনিয়ন ভূমি অফিস সমূহের ২০২০-২০২১ অর্থ বছরের হিসাব নিরীক্ষা প্রতিবেদন	১,১১,৫৯১/-	-	স্মারক নং ২৩২ তারিখ ১৯/০৯/২০২৪
৬৫৮	পঞ্চগড়	সদর	সদর উপজেলা ভূমি অফিস ও উপজেলাধীন ইউনিয়ন ভূমি অফিস সমূহের ২০২০-২০২১ অর্থ বছরের হিসাব নিরীক্ষা প্রতিবেদন	২,১৩০/-	-	স্মারক নং ২৩৩ তারিখ ১৯/০৯/২০২৪
৬৫৯	পঞ্চগড়	সদর	সদর উপজেলা ভূমি অফিস ও উপজেলাধীন ইউনিয়ন ভূমি অফিস সমূহের ২০১৬-২০১৭ অর্থ বছরের হিসাব নিরীক্ষা প্রতিবেদন	৩২,৪৬৪/-	-	স্মারক নং ২৩৪ তারিখ ২২/০৯/২০২৪
৬৬০	পঞ্চগড়	বোদা	বোদা উপজেলা ভূমি অফিস ও উপজেলাধীন ইউনিয়ন ভূমি অফিস সমূহের ২০১৮-২০১৯ অর্থ বছরের হিসাব নিরীক্ষা প্রতিবেদন	৯,৭৩৬/-	-	স্মারক নং ২৩৫ তারিখ ২২/০৯/২০২৪
৬৬১	ঠাকুরগাঁও	বালিয়াডাঙ্গী	বালিয়াডাঙ্গী উপজেলা ভূমি অফিস ও উপজেলাধীন ইউনিয়ন ভূমি অফিস সমূহের ২০২১-২০২২ অর্থ বছরের হিসাব নিরীক্ষা প্রতিবেদন	১২,৫৫৪/-	-	স্মারক নং ২৩৬ তারিখ ২২/০৯/২০২৪
৬৬২	ঠাকুরগাঁও	পীরগঞ্জ	পীরগঞ্জ উপজেলা ভূমি অফিস ও উপজেলাধীন ইউনিয়ন ভূমি অফিস সমূহের ২০১৪-২০১৫ অর্থ বছরের হিসাব নিরীক্ষা প্রতিবেদন	১৮০১৯/৯৭	-	স্মারক নং ২৩৮ তারিখ ২২/০৯/২০২৪
৬৬৩	ঠাকুরগাঁও	সদর	সদর উপজেলা ভূমি অফিস ও উপজেলাধীন ইউনিয়ন ভূমি অফিস সমূহের ২০১৩-২০১৪ অর্থ বছরের হিসাব নিরীক্ষা প্রতিবেদন	১৩০১৫/-	-	স্মারক নং ২৩৯ তারিখ ২২/০৯/২০২৪
৬৬৪	দিনাজপুর	পার্বতীপুর	পার্বতীপুর উপজেলা ভূমি অফিস ও উপজেলাধীন ইউনিয়ন ভূমি অফিস সমূহের ২০১৯-২০ অর্থ বছরের হিসাব নিরীক্ষা প্রতিবেদন	১,০১,৩৫৮.০০	- - -	স্মারক নং-২৬৪, তারিখঃ ২৪/১০/২০২৪
৬৬৫	ঠাকুরগাঁও	পীরগঞ্জ	পীরগঞ্জ উপজেলা ভূমি অফিস ও উপজেলাধীন ইউনিয়ন ভূমি অফিস সমূহের ২০১৫-১৬ অর্থ বছরের হিসাব নিরীক্ষা প্রতিবেদন	২৪,১৯৯.০০	- - -	স্মারক নং-২৬৫, তারিখঃ ২৪/১০/২০২৪

নং	জেলার নাম	উপজেলার নাম	নিষ্পত্তির বিষয়	জড়িত টাকার পরিমাণ		নিষ্পত্তিপত্রের স্মারক নং ও তারিখ
				তহরুপ	রাজস্ব ক্ষতি	
৬৬৬	ঠাকুরগাঁও	ঠাকুরগাঁও সদর	ঠাকুরগাঁও সদর উপজেলা ভূমি অফিস ও উপজেলাধীন ইউনিয়ন ভূমি অফিস সমূহের ২০১৫-১৬ অর্থ বছরের হিসাব নিরীক্ষা প্রতিবেদন	৫৩,৩২৭.০০	- - -	স্মারক নং-২৬৬, তারিখঃ ২৪/১০/২০২৪
৬৬৭	পঞ্চগড়	দেবীগঞ্জ	দেবীগঞ্জ উপজেলা ভূমি অফিস ও উপজেলাধীন ইউনিয়ন ভূমি অফিস সমূহের ২০১১-১২ অর্থ বছরের হিসাব নিরীক্ষা প্রতিবেদন	৫,২৫৩.০০	- - -	স্মারক নং-২৬৭, তারিখঃ ২৪/১০/২০২৪
৬৬৮	পঞ্চগড়	আটোয়ারী	আটোয়ারী উপজেলা ভূমি অফিস ও উপজেলাধীন ইউনিয়ন ভূমি অফিস সমূহের ২০২১-২২ অর্থ বছরের হিসাব নিরীক্ষা প্রতিবেদন	১,৮২০.০০	- - -	স্মারক নং-২৮৫, তারিখঃ ২০/১১/২০২৪
৬৬৯	ঠাকুরগাঁও	ঠাকুরগাঁও সদর	ঠাকুরগাঁও সদর উপজেলা ভূমি অফিস ও উপজেলাধীন ইউনিয়ন ভূমি অফিস সমূহের ২০২১-২২ অর্থ বছরের হিসাব নিরীক্ষা প্রতিবেদন	২২,১০২.০০	- - -	স্মারক নং-২৮৬, তারিখঃ ২০/১১/২০২৪
৬৭০	ঠাকুরগাঁও	পীরগঞ্জ	পীরগঞ্জ উপজেলা ভূমি অফিস ও উপজেলাধীন ইউনিয়ন ভূমি অফিস সমূহের ২০২২-২৩ অর্থ বছরের হিসাব নিরীক্ষা প্রতিবেদন	৩৮,৯০১.০০	- - -	স্মারক নং-২৮৭, তারিখঃ ২০/১১/২০২৪
৬৭১	গাইবান্ধা	সাদুল্যাপুর	সাদুল্যাপুর উপজেলা ভূমি অফিস ও উপজেলাধীন ইউনিয়ন ভূমি অফিস সমূহের ২০১৮-১৯ অর্থ বছরের হিসাব নিরীক্ষা প্রতিবেদন	৪,০০৩.০০	- - -	স্মারক নং-২৮৮, তারিখঃ ২০/১১/২০২৪
৬৭২	গাইবান্ধা	ফুলছড়ি	ফুলছড়ি উপজেলা ভূমি অফিস ও উপজেলাধীন ইউনিয়ন ভূমি অফিস সমূহের ২০২১-২২ অর্থ বছরের হিসাব নিরীক্ষা প্রতিবেদন	৩,৭৯,৯৯৩.০ ০	- - -	স্মারক নং-২৮৯, তারিখঃ ২০/১১/২০২৪
৬৭৩	গাইবান্ধা	সাদুল্যাপুর	সাদুল্যাপুর উপজেলা ভূমি অফিস ও উপজেলাধীন ইউনিয়ন ভূমি অফিস সমূহের ২০২১-২২ অর্থ বছরের হিসাব নিরীক্ষা প্রতিবেদন	১,২৫,৩২২.০ ০	- - -	স্মারক নং-২৯০, তারিখঃ ২০/১১/২০২৪
৬৭৪	নীলফামারী	কিশোরগঞ্জ	কিশোরগঞ্জ উপজেলা ভূমি অফিস ও উপজেলাধীন ইউনিয়ন ভূমি অফিস সমূহের ২০১৮-১৯ এবং ২০১৯-২০ অর্থ বছরের হিসাব নিরীক্ষা প্রতিবেদন	১৩৭.০০	- - -	স্মারক নং-৩১২, তারিখঃ ১৫/১২/২০২৪
৬৭৫	নীলফামারী	ডিমলা	ডিমলা উপজেলা ভূমি অফিস ও উপজেলাধীন ইউনিয়ন ভূমি অফিস সমূহের ২০১৮-১৯ অর্থ বছরের হিসাব নিরীক্ষা প্রতিবেদন	২১,৯৭৫.০০	৩,১৬০.০০	স্মারক নং-৩১৩, তারিখঃ ১৫/১২/২০২৪
৬৭৬	দিনাজপুর	ফুলবাড়ী	ফুলবাড়ী উপজেলা ভূমি অফিস ও উপজেলাধীন ইউনিয়ন ভূমি অফিস সমূহের ২০২০-২১ অর্থ বছরের হিসাব নিরীক্ষা প্রতিবেদন	৩১,৩৭৪.০০	৪৮,৬৭৫.০ ০	স্মারক নং-৩১৪, তারিখঃ ১৫/১২/২০২৪
৬৭৭	দিনাজপুর	ফুলবাড়ী	ফুলবাড়ী উপজেলা ভূমি অফিস ও উপজেলাধীন ইউনিয়ন ভূমি অফিস সমূহের ২০২২-২৩ অর্থ বছরের হিসাব নিরীক্ষা প্রতিবেদন	৩,৭০,৯৯৮.০ ০	১০,৭৭৫.০ ০	স্মারক নং-৩১৫, তারিখঃ ১৫/১২/২০২৪
৬৭৮	গাইবান্ধা	সুন্দরগঞ্জ	গাইবান্ধা জেলার সুন্দরগঞ্জ উপজেলা ভূমি অফিস ও ইউনিয়ন ভূমি অফিসসমূহের ২০১১-১২ সনের নিরীক্ষা প্রতিবেদনের বক্ষমান জবাব নিষ্পত্তি করণ।	২৯৩৬৪/-	---	৩১.০৫.০০০০.৭৯৯.০১.০৫২.২৫-৮৩, তারিখঃ ২৪/০৪/২৫শ্রিঃ
৬৭৯	নীলফামারী	ডিমলা	নীলফামারী জেলার ডিমলা উপজেলা ভূমি অফিস ও ইউনিয়ন ভূমি অফিসসমূহের ২০১৭-১৮ সনের নিরীক্ষা প্রতিবেদনের বক্ষমান জবাব নিষ্পত্তি করণ।	১৬১৭৭/-	৩২০৩/-	৩১.০৫.০০০০.৭৯৯.০১.০৫২.২৫-৮৪, তারিখঃ ২৪/০৪/২৫শ্রিঃ
৬৮০	লালমনিরহাট	আদিতমারী	লালমনিরহাট জেলার আদিতমারী উপজেলা ভূমি অফিস ও ইউনিয়ন ভূমি অফিসসমূহের ২০২২-২৩ সনের নিরীক্ষা প্রতিবেদনের বক্ষমান জবাব নিষ্পত্তি করণ।	৩৪০৩৭/-	৪১৩৯/-	৩১.০৫.০০০০.৭৯৯.০১.০৫২.২৫-৮৫, তারিখঃ ২৪/০৪/২৫শ্রিঃ
৬৮১	গাইবান্ধা	গোবিন্দগঞ্জ	গাইবান্ধা জেলার গোবিন্দগঞ্জ উপজেলা ভূমি অফিস ও ইউনিয়ন ভূমি অফিসসমূহের ২০২৩-২৪ সনের নিরীক্ষা প্রতিবেদনের বক্ষমান জবাব নিষ্পত্তি করণ।	---	---	৩১.০৫.০০০০.৭৯৯.০১.০৫২.২৫-১১৫, তারিখঃ ২০/০৫/২৫শ্রিঃ
৬৮২	গাইবান্ধা	সাদুল্লাপুর	গাইবান্ধা জেলার সাদুল্লাপুর উপজেলা ভূমি অফিস ও ইউনিয়ন ভূমি অফিসসমূহের ২০২২-২৩ সনের নিরীক্ষা প্রতিবেদনের বক্ষমান জবাব নিষ্পত্তি করণ।	---	---	৩১.০৫.০০০০.৭৯৯.০১.০৫২.২৫-১১৬, তারিখঃ ২০/০৫/২৫শ্রিঃ

নং	জেলার নাম	উপজেলার নাম	নিষ্পত্তির বিষয়	জড়িত টাকার পরিমাণ		নিষ্পত্তিপত্রের স্মারক নং ও তারিখ
				তহরুপ		রাজস্ব ক্ষতি
৬৮৩	লালমনিরহাট	হাতিবান্ধা	লালমনিরহাট জেলার হাতিবান্ধা উপজেলা ভূমি অফিস ও ইউনিয়ন ভূমি অফিসসমূহের ২০২৩-২৪ সনের নিরীক্ষা প্রতিবেদনের বক্ষমান জবাব নিষ্পত্তি করণ।	---	---	৩১.০৫.০০০০.৭৯৯.০১.০৫২.২৫-১১৭, তারিখঃ ২০/০৫/২৫শ্রিঃ
৬৮৪	লালমনিরহাট	পাটগ্রাম	লালমনিরহাট জেলার পাটগ্রাম উপজেলা ভূমি অফিস ও ইউনিয়ন ভূমি অফিসসমূহের ২০২৩-২৪ সনের নিরীক্ষা প্রতিবেদনের বক্ষমান জবাব নিষ্পত্তি করণ।	---	---	৩১.০৫.০০০০.৭৯৯.০১.০৫২.২৫-১১৮, তারিখঃ ২০/০৫/২৫শ্রিঃ
৬৮৫	গাইবান্ধা	ফুলছড়ি	গাইবান্ধা জেলার ফুলছড়ি উপজেলা ভূমি অফিস ও ইউনিয়ন ভূমি অফিসসমূহের ২০২০-২১ সনের নিরীক্ষা প্রতিবেদনের বক্ষমান জবাব নিষ্পত্তি করণ।	৫২৪০৪/-	৭০/-	৩১.০৫.০০০০.৭৯৯.০১.০৫২.২৫-১১৯, তারিখঃ ২০/০৫/২৫শ্রিঃ
৬৮৬	পঞ্চগড়	সদর	পঞ্চগড় জেলার সদর উপজেলা ভূমি অফিস ও ইউনিয়ন ভূমি অফিসসমূহের ২০২০-২১ সনের নিরীক্ষা প্রতিবেদনের বক্ষমান জবাব নিষ্পত্তি করণ।	২১৩০/-	---	৩১.০৫.০০০০.৭৯৯.০১.০৫২.২৫-১২০, তারিখঃ ২০/০৫/২৫শ্রিঃ
৬৮৭	গাইবান্ধা	সাদুল্লাপুর	গাইবান্ধা জেলার সাদুল্লাপুর উপজেলা ভূমি অফিস ও ইউনিয়ন ভূমি অফিসসমূহের ২০১৯-২০ সনের নিরীক্ষা প্রতিবেদনের বক্ষমান জবাব নিষ্পত্তি করণ।	২৭৩৫৬/-	---	৩১.০৫.০০০০.৭৯৯.০১.০৫২.২৫-১২১, তারিখঃ ২০/০৫/২৫শ্রিঃ
৬৮৮	গাইবান্ধা	ফুলছড়ি	গাইবান্ধা জেলার ফুলছড়ি উপজেলা ভূমি অফিস ও ইউনিয়ন ভূমি অফিসসমূহের ২০১১-১২ সনের নিরীক্ষা প্রতিবেদনের বক্ষমান জবাব নিষ্পত্তি করণ।	১৯৩০৬৪/-	১০৫৫৬/-	৩১.০৫.০০০০.৭৯৯.০১.০৫২.২৫-১২২, তারিখঃ ২০/০৫/২৫শ্রিঃ
৬৮৯	ঠাকুরগাঁও	বালিয়াডাংগী	ঠাকুরগাঁও জেলার বালিয়াডাংগী উপজেলা ভূমি অফিস ও ইউনিয়ন ভূমি অফিসসমূহের ২০১১-১২ সনের নিরীক্ষা প্রতিবেদনের বক্ষমান জবাব নিষ্পত্তি করণ।	১৩৪১৩/-	---	৩১.০৫.০০০০.৭৯৯.০১.০৫২.২৫-১২৩, তারিখঃ ২০/০৫/২৫শ্রিঃ
৬৯০	গাইবান্ধা	গোবিন্দগঞ্জ	গাইবান্ধা জেলার গোবিন্দগঞ্জ উপজেলা ভূমি অফিস ও ইউনিয়ন ভূমি অফিসসমূহের ২০১১-১২ সনের নিরীক্ষা প্রতিবেদনের বক্ষমান জবাব নিষ্পত্তি করণ।	১১৯৬৬/-	---	৩১.০৫.০০০০.৭৯৯.০১.০৫২.২৫-১২৪, তারিখঃ ২০/০৫/২৫শ্রিঃ
৬৯১	দিনাজপুর	বিরল	দিনাজপুর জেলার বিরল উপজেলা ভূমি অফিস ও ইউনিয়ন ভূমি অফিসসমূহের ২০২১-২২ সনের নিরীক্ষা প্রতিবেদনের বক্ষমান জবাব নিষ্পত্তি করণ।	৮১৩৪৯১/-	১৯৫০০/-	৩১.০৫.০০০০.৭৯৯.০১.০৫২.২৫-১৩৮, তারিখঃ ০৩/০৬/২৫শ্রিঃ
৬৯২	পঞ্চগড়	আটোয়ারী	পঞ্চগড় জেলার আটোয়ারী উপজেলা ভূমি অফিস ও ইউনিয়ন ভূমি অফিসসমূহের ২০২০-২১ সনের নিরীক্ষা প্রতিবেদনের বক্ষমান জবাব নিষ্পত্তি করণ।	৬১৪৯৭/-	২৬১০/-	৩১.০৫.০০০০.৭৯৯.০১.০৫২.২৫-১৩৯, তারিখঃ ০৩/০৬/২৫শ্রিঃ
৬৯৩	রাজশাহী	তানোর	উপজেলা ভূমি অফিস ও ইউনিয়ন ভূমি অফিস সমূহের-২০২১-২২ অর্থ বছরের নিরীক্ষা প্রতিবেদন।	৮,৭১০/-	-	২১১.৩১.০৭.২০২৪শ্রিঃ
৬৯৪		পুটিয়া	উপজেলা ভূমি অফিস ও ইউনিয়ন ভূমি অফিস সমূহের-২০২২-২৩ অর্থ বছরের নিরীক্ষা প্রতিবেদন।	১২,৬৪৯/-	-	১৯৬.০৯.০৭.২০২৪শ্রিঃ
৬৯৫		বাগমারা	উপজেলা ভূমি অফিস ও ইউনিয়ন ভূমি অফিস সমূহের-২০২২-২৩ অর্থ বছরের নিরীক্ষা প্রতিবেদন।	৭,১৭০/-	-	৩৩২.১৩.০৮.২০২৪শ্রিঃ
৬৯৬		বাগমারা	উপজেলা ভূমি অফিস ও ইউনিয়ন ভূমি অফিস সমূহের-২০২১-২০২২ অর্থ বছরের নিরীক্ষা প্রতিবেদন।	৩০,৭৭৯/-	-	৪৫৮.২৬.০৯.২০২৪শ্রিঃ
৬৯৭		গোদাগাড়ী	উপজেলা ভূমি অফিস ও ইউনিয়ন ভূমি অফিস সমূহের-২০২০-২১ অর্থ বছরের নিরীক্ষা প্রতিবেদন।	১,৫৮,৬৭১/-	-	৪৫৭.২৬.০৯.২০২৪শ্রিঃ
৬৯৮		বাগমারা	উপজেলা ভূমি অফিস ও ইউনিয়ন ভূমি অফিস সমূহের-২০১৭-২০১৮ অর্থ বছরের নিরীক্ষা প্রতিবেদন।	৪৬,০২৭/-	-	৪৬৫.২৯.০৯.২০২৪শ্রিঃ
৬৯৯	বগুড়া	শেরপুর	উপজেলা ভূমি অফিস ও ইউনিয়ন ভূমি অফিস সমূহের-২০২৩-২৪ অর্থ বছরের নিরীক্ষা প্রতিবেদন।	-	-	৪২৬ ১৮.০৯.২০২৪শ্রিঃ
৭০০		নন্দীগ্রাম	উপজেলা ভূমি অফিস ও ইউনিয়ন ভূমি অফিস সমূহের-২০২৩-২৪ অর্থ বছরের নিরীক্ষা প্রতিবেদন।	-	-	৪২৭ ১৮.০৯.২০২৪শ্রিঃ

নং	জেতার নাম	উপজেলার নাম	নিষ্পত্তির বিষয়	জড়িত টাকার পরিমাণ		নিষ্পত্তিপত্রের স্মারক নং ও তারিখ
				তহরুপ	রাজস্ব ক্ষতি	
৭০১		শাহজাহানপুর	উপজেলা ভূমি অফিস ও ইউনিয়ন ভূমি অফিস সমূহের-২০২৩-২৪ অর্থ বছরের নিরীক্ষা প্রতিবেদন।	-	-	৪২৮ ১৮.০৯.২০২৪খি:
৭০২		ধুনট	উপজেলা ভূমি অফিস ও ইউনিয়ন ভূমি অফিস সমূহের-২০১৫-২০১৬ অর্থ বছরের নিরীক্ষা প্রতিবেদন।	৩০,১০৩/-	-	৪৬০.২৬.০৯.২০২৪খি:
৭০৩		ধুনট	উপজেলা ভূমি অফিস ও ইউনিয়ন ভূমি অফিস সমূহের-২০১৮-২০১৯ ও ২০১৯-২০২০ অর্থ বছরের	৩৮,৭৩৪/-	-	৪৬১.২৬.০৯.২০২৪খি:
৭০৪	পাবনা	বেড়া	উপজেলা ভূমি অফিস ও ইউনিয়ন ভূমি অফিস সমূহের-২০২১-২২ অর্থ বছরের নিরীক্ষা প্রতিবেদন।	৪৭,৩৮৮/-	-	২০৯.২৫.০৭.২০২৪খি:
৭০৫		সুজানগর	উপজেলা ভূমি অফিস ও ইউনিয়ন ভূমি অফিস সমূহের-২০২১-২২ অর্থ বছরের নিরীক্ষা প্রতিবেদন।	৪২০/-	-	৪৫৯.২৬.০৯.২০২৪খি:
৭০৬		ভাঙ্গুড়া	উপজেলা ভূমি অফিস ও ইউনিয়ন ভূমি অফিস সমূহের-২০২১-২২ অর্থ বছরের নিরীক্ষা প্রতিবেদন।	১,৪৭৩/-	-	৪৬৬.২৯.০৯.২০২৪খি:
৭০৭	সিরাজগঞ্জ	চৌহালী	উপজেলা ভূমি অফিস ও ইউনিয়ন ভূমি অফিস সমূহের-২০২২-২৩ অর্থ বছরের নিরীক্ষা প্রতিবেদন।	৬৪৫/-	-	৩৪১.২৮.০৮.২০২৪খি:
৭০৮		রায়গঞ্জ	উপজেলা ভূমি অফিস ও ইউনিয়ন ভূমি অফিস সমূহের-২০১৮-১৯ অর্থ বছরের নিরীক্ষা প্রতিবেদন।	১৬৮/-	-	৪৬৩.২৯.০৯.২০২৪খি:
৭০৯		রায়গঞ্জ	উপজেলা ভূমি অফিস ও ইউনিয়ন ভূমি অফিস সমূহের-২০২০-২১ অর্থ বছরের নিরীক্ষা প্রতিবেদন।	১,৫৩৬/-	-	৪৬৪.২৯.০৯.২০২৪খি:
৭১০	রাজশাহী	বাঘমারা	উপজেলা ভূমি অফিস ও উক্ত উপজেলাধীন ইউনিয়ন ভূমি অফিস সমূহের-২০১৮-১৯ অর্থ বছরের নিরীক্ষা প্রতিবেদন।	১৪,৮২৫/-	-	৫০৬, তাং-২১/১০/২০২৪
৭১১		বাঘা	উপজেলা ভূমি অফিস ও ইউনিয়ন ভূমি অফিস সমূহের-২০২২-২৩ অর্থ বছরের নিরীক্ষা প্রতিবেদন।	৬,৫৬৯/-	-	৫১১, তাং-২৪/১০/২০২৪
৭১২		দুর্গাপুর	উপজেলা ভূমি অফিস ও ইউনিয়ন ভূমি অফিস সমূহের-২০২৩-২৪ অর্থ বছরের নিরীক্ষা প্রতিবেদন।	-	-	৫৩৮, তাং-১০/১১/২০২৪
৭১৩		গোদাগাড়ী	উপজেলা ভূমি অফিস ও ইউনিয়ন ভূমি অফিস সমূহের-২০২৩-২৪ অর্থ বছরের নিরীক্ষা প্রতিবেদন।	৩,৪১২.৫০/-	-	৫৪৪, তাং-১৮/১১/২০২৪
৭১৪		পবা	উপজেলা ভূমি অফিস ও ইউনিয়ন ভূমি অফিস সমূহের-২০২৩-২৪ অর্থ বছরের নিরীক্ষা প্রতিবেদন।	-	৬,৩৭০/-	৬৩৪, তাং-২৩/১২/২০২৪
৭১৫	চাঁপাইনবাবগঞ্জ	নাচোল	উপজেলা ভূমি অফিস ও ইউনিয়ন ভূমি অফিস সমূহের-২০২৩-২৪ অর্থ বছরের নিরীক্ষা প্রতিবেদন।	-	-	৫২০, তাং-৩০/১০/২০২৪
৭১৬	নাটোর	গুরুদাসপুর	উপজেলা ভূমি অফিস ও ইউনিয়ন ভূমি অফিস সমূহের-২০২২-২৩ অর্থ বছরের নিরীক্ষা প্রতিবেদন।	১,১৬০/-	-	৫৩৭, তাং-০৬/১১/২০২৪
৭১৭		সদর	উপজেলা ভূমি অফিস ও ইউনিয়ন ভূমি অফিস সমূহের-২০২২-২৩ অর্থ বছরের নিরীক্ষা প্রতিবেদন।	১,১৭৪/-	৫,৬৩৭/-	৫৪৫, তাং-১৮/১১/২০২৪
৭১৮		সিংড়া	উপজেলা ভূমি অফিস ও ইউনিয়ন ভূমি অফিস সমূহের-২০২২-২৩ অর্থ বছরের নিরীক্ষা প্রতিবেদন।	৮,৫৮৭/-	-	৫৪৬, তাং-১৮/১১/২০২৪
৭১৯	নওগাঁ	পোরশা	উপজেলা ভূমি অফিস ও ইউনিয়ন ভূমি অফিস সমূহের-২০২৩-২৪ অর্থ বছরের নিরীক্ষা প্রতিবেদন।	-	-	৪৯৯, তাং-০৭/১০/২০২৪
৭২০		মান্দা	উপজেলা ভূমি অফিস ও ইউনিয়ন ভূমি অফিস সমূহের-২০১০-১১ অর্থ বছরের নিরীক্ষা প্রতিবেদন।	১০,৮১৩/-	৬৫/-	৫৩৬, তাং-০৬/১১/২০২৪
৭২১		মহাদেবপুর	উপজেলা ভূমি অফিস ও ইউনিয়ন ভূমি অফিস সমূহের-২০২১-২২ অর্থ বছরের নিরীক্ষা প্রতিবেদন।	১৭,৩২০/-	৫০/-	৫৪৯, তাং-১৯/১১/২০২৪
৭২২		মহাদেবপুর	উপজেলা ভূমি অফিস ও ইউনিয়ন ভূমি অফিস সমূহের-২০২২-২৩ অর্থ বছরের নিরীক্ষা প্রতিবেদন।	৯,৭৭৬/-	-	৫৪৮, তাং-১৯/১১/২০২৪
৭২৩		মান্দা	উপজেলা ভূমি অফিস ও ইউনিয়ন ভূমি অফিস সমূহের-২০১৮-১৯ অর্থ বছরের নিরীক্ষা প্রতিবেদন।	১৬,৭৬২/-	-	৬১৯, তাং-১৮/১২/২০২৪

নং	জেলার নাম	উপজেলার নাম	নিষ্পত্তির বিষয়	জড়িত টাকার পরিমাণ		নিষ্পত্তিপত্রের স্মারক নং ও তারিখ
				তহরুপ	রাজস্ব ক্ষতি	
৭২৪		মান্দা	উপজেলা ভূমি অফিস ও ইউনিয়ন ভূমি অফিস সমূহের-২০২২-২৩ অর্থ বছরের নিরীক্ষা প্রতিবেদন।	২,৪৫,৪৬১/-	-	৬২১, তাং-১৮/১২/২০২৪
৭২৫	বগুড়া	শিবগঞ্জ	উপজেলা ভূমি অফিস ও ইউনিয়ন ভূমি অফিস সমূহের-২০২৩-২৪ অর্থ বছরের নিরীক্ষা প্রতিবেদন।	-	-	৫৩৯, তাং-১০/১১/২০২৪
৭২৬		নন্দীগ্রাম	উপজেলা ভূমি অফিস ও ইউনিয়ন ভূমি অফিস সমূহের-২০২০-২১ অর্থ বছরের নিরীক্ষা প্রতিবেদন।	১,১৫,৬৫৩/-	-	৬১৮, তাং-১৮/১২/২০২৪
৭২৭		নন্দীগ্রাম	উপজেলা ভূমি অফিস ও ইউনিয়ন ভূমি অফিস সমূহের-২০১৯-২০ অর্থ বছরের নিরীক্ষা প্রতিবেদন।	৮২,৮১৮/-	-	৬২০, তাং-১৮/১২/২০২৪
৭২৮		ধুনট	উপজেলা ভূমি অফিস ও ইউনিয়ন ভূমি অফিস সমূহের-২০১৬-১৭ অর্থ বছরের নিরীক্ষা প্রতিবেদন।	২৩,৯৫৪/-	-	৬৩৩, তাং-২৩/১২/২০২৪
৭২৯	পাবনা	সদর	উপজেলা ভূমি অফিস ও ইউনিয়ন ভূমি অফিস সমূহের-২০২১-২২ অর্থ বছরের নিরীক্ষা প্রতিবেদন।	৮,৫২২/-	-	৫১২, তাং-২৪/১০/২০২৪
৭৩০		আটঘরিয়া	উপজেলা ভূমি অফিস ও ইউনিয়ন ভূমি অফিস সমূহের-২০২১-২২ অর্থ বছরের নিরীক্ষা প্রতিবেদন।	৩,৬৫৭/-	-	৫৪৩, তাং-১৮/১১/২০২৪
৭৩১		ঈশ্বরদী	উপজেলা ভূমি অফিস ও ইউনিয়ন ভূমি অফিস সমূহের-২০২১-২২ অর্থ বছরের নিরীক্ষা প্রতিবেদন।	২৪,৬৫২/-	-	৬২২, তাং-১৮/১২/২০২৪
৭৩২	রাজগঞ্জ	শাহজাদপুর	উপজেলা ভূমি অফিস ও ইউনিয়ন ভূমি অফিস সমূহের-২০১৯-২০ অর্থ বছরের নিরীক্ষা প্রতিবেদন।	৪,৬০৮/-	১,৭৬৫/-	৫০৭, তাং-২১/১০/২০২৪
৭৩৩		রায়গঞ্জ	উপজেলা ভূমি অফিস ও ইউনিয়ন ভূমি অফিস সমূহের-২০১৭-১৮ অর্থ বছরের নিরীক্ষা প্রতিবেদন।	৪,৬২৪/-	-	৫৩৪, তাং-০৪/১১/২০২৪
৭৩৪		উল্লাপাড়া	উপজেলা ভূমি অফিস ও ইউনিয়ন ভূমি অফিস সমূহের-২০১৯-২০ অর্থ বছরের নিরীক্ষা প্রতিবেদন।	৭৩২/-	৯১৫/-	৫৫৩, তাং-২১/১১/২০২৪
৭৩৫		রায়গঞ্জ	উপজেলা ভূমি অফিস ও ইউনিয়ন ভূমি অফিস সমূহের-২০১৬-১৭ অর্থ বছরের নিরীক্ষা প্রতিবেদন।	৮,২০৬/-	৫৫১/-	৫৫২, তাং-২১/১১/২০২৪
৭৩৬		রায়গঞ্জ	উপজেলা ভূমি অফিস ও ইউনিয়ন ভূমি অফিস সমূহের-২০২১-২২ অর্থ বছরের নিরীক্ষা প্রতিবেদন।	১,৬৬৫/-	১,০৮৪/-	৫৫৪, তাং-২১/১১/২০২৪
৭৩৭		কাজিপুর	উপজেলা ভূমি অফিস ও ইউনিয়ন ভূমি অফিস সমূহের-২০১৯-২০ অর্থ বছরের নিরীক্ষা প্রতিবেদন।	৬,১৬৫/-	৫৭৭/-	৬৩৫, তাং-২৩/১২/২০২৪
৭৩৮	জয়পুরহাট	ক্ষেতলাল	উপজেলা ভূমি অফিস ও ইউনিয়ন ভূমি অফিস সমূহের-২০২০-২১ অর্থ বছরের নিরীক্ষা প্রতিবেদন।	৬১,০৩৫/-	-	৫৩২, তাং-০৪/১১/২০২৪
৭৩৯		ক্ষেতলাল	উপজেলা ভূমি অফিস ও ইউনিয়ন ভূমি অফিস সমূহের-২০২১-২২ অর্থ বছরের নিরীক্ষা প্রতিবেদন।	১,৫২,৪৬৪/-	-	৫৩৩, তাং-০৪/১১/২০২৪
৭৪০	রাজশাহী	তানোর	উপজেলা ভূমি অফিস ও ইউনিয়ন ভূমি অফিস সমূহের-২০২২-২৩ অর্থ বছরের নিরীক্ষা প্রতিবেদন।	৬,৯৮০/-	-	২১, তাং-২৬/০১/২০২৫
৭৪১		দুর্গাপুর	উপজেলা ভূমি অফিস ও ইউনিয়ন ভূমি অফিস সমূহের-২০১২-১৩ অর্থ বছরের নিরীক্ষা প্রতিবেদন।	৮,৩০২/-	-	২২, তাং-২৬/০১/২০২৫
৭৪২		পুঠিয়া	উপজেলা ভূমি অফিস ও ইউনিয়ন ভূমি অফিস সমূহের-২০১২-১৩ অর্থ বছরের নিরীক্ষা প্রতিবেদন।	-	১১২/-	২৩, তাং-২৬/০১/২০২৫
৭৪৩		পুঠিয়া	উপজেলা ভূমি অফিস ও ইউনিয়ন ভূমি অফিস সমূহের-২০১০-১১ অর্থ বছরের নিরীক্ষা প্রতিবেদন।	২৭০/-	-	২৪, তাং-২৬/০১/২০২৫
৭৪৪		চারঘাট	উপজেলা ভূমি অফিস ও ইউনিয়ন ভূমি অফিস সমূহের-২০২২-২৩ অর্থ বছরের নিরীক্ষা প্রতিবেদন।	-	-	৩৭, তাং-১০/০২/২০২৫
৭৪৫		তানোর	উপজেলা ভূমি অফিস ও ইউনিয়ন ভূমি অফিস সমূহের-২০১০-১১ অর্থ বছরের নিরীক্ষা প্রতিবেদন।	৫৮২/-	-	৭২, তাং-০৩/০৩/২৫
৭৪৬		দুর্গাপুর	উপজেলা ভূমি অফিস ও ইউনিয়ন ভূমি অফিস সমূহের-২০১০-১১ অর্থ বছরের নিরীক্ষা প্রতিবেদন।	৪,৬৪৭/-	৩৯৫/-	৭৬, তাং-১৭/০৩/২০২৫
৭৪৭		দুর্গাপুর	উপজেলা ভূমি অফিস ও ইউনিয়ন ভূমি অফিস সমূহের-২০১১-১২ অর্থ বছরের নিরীক্ষা প্রতিবেদন।	২,৯০৩/-	১,৫৭৫/-	৭৭, তাং-১৭/০৩/২০২৫
৭৪৮		বাঘা	উপজেলা ভূমি অফিস ও ইউনিয়ন ভূমি অফিস সমূহের-২০১১-১২ অর্থ বছরের নিরীক্ষা প্রতিবেদন।	৭,৪৬৪/-	-	৭৮, তাং-১৭/০৩/২০২৫
৭৪৯	নওগাঁ	মান্দা	উপজেলা ভূমি অফিস ও ইউনিয়ন ভূমি অফিস সমূহের-২০২৩-২৪ অর্থ বছরের নিরীক্ষা প্রতিবেদন।	-	১০,৮৩৪/	২০, তাং-২৬/০১/২০২৫
৭৫০		মহাদেবপুর	উপজেলা ভূমি অফিস ও ইউনিয়ন ভূমি অফিস সমূহের-২০২৩-২৪ অর্থ বছরের নিরীক্ষা প্রতিবেদন।	-	৪৯,৩৩৪/	২৫, তাং-২৬/০১/২০২৫
৭৫১		মহাদেবপুর	উপজেলা ভূমি অফিস ও ইউনিয়ন ভূমি অফিস সমূহের-২০২০-২১ অর্থ বছরের নিরীক্ষা প্রতিবেদন।	৩৭,৫৪৯/-	১,২৩,৯৬২/	২৬, তাং-২৬/০১/২০২৫
৭৫২		মান্দা	উপজেলা ভূমি অফিস ও ইউনিয়ন ভূমি অফিস সমূহের-২০২১-২২ অর্থ বছরের নিরীক্ষা প্রতিবেদন।	১,০,৪২৯/-	৩,৭৬,৮৩৩/	৮০, তাং-১৯/০৩/২০২৫

নং	জেলা নাম	উপজেলার নাম	নিষ্পত্তির বিষয়	জড়িত টাকার পরিমাণ		নিষ্পত্তিপত্রের স্মারক নং ও তারিখ
				তহরুপ	রাজস্ব ক্ষতি	
৭৮৩	পাবনা	সুজানগর	উপজেলা ভূমি অফিস ও ইউনিয়ন ভূমি অফিস সমূহের-২০২২-২৩ অর্থ বছরের নিরীক্ষা প্রতিবেদন।	১১,৬৪৬/-	-	১৩৭, তাং-২০/০৪/২০২৫
৭৮৪		ঈশ্বরদী	উপজেলা ভূমি অফিস ও ইউনিয়ন ভূমি অফিস সমূহের-২০২২-২৩ অর্থ বছরের নিরীক্ষা প্রতিবেদন।	১,৩১০/-	-	১৩৮, তাং-২০/০৪/২০২৫
৭৮৫		সাঁথিয়া	উপজেলা ভূমি অফিস ও ইউনিয়ন ভূমি অফিস সমূহের-২০২২-২৩ অর্থ বছরের নিরীক্ষা প্রতিবেদন।	১,৩৯৬/-	-	১৩৯, তাং-২০/০৪/২০২৫
৭৮৬		বেড়া	উপজেলা ভূমি অফিস ও ইউনিয়ন ভূমি অফিস সমূহের-২০২২-২৩ অর্থ বছরের নিরীক্ষা প্রতিবেদন।	৬,০৮৭/-	-	১৬৬, তাং-০৬/০৫/২০২৫
৭৮৭		ফরিদপুর	উপজেলা ভূমি অফিস ও ইউনিয়ন ভূমি অফিস সমূহের-২০২২-২৩ অর্থ বছরের নিরীক্ষা প্রতিবেদন।	৩৭৬/-	-	১৬৭, তাং-০৬/০৫/২০২৫
৭৮৮	সিরাজগঞ্জ	তাড়াশ	উপজেলা ভূমি অফিস ও ইউনিয়ন ভূমি অফিস সমূহের-২০১৫-১৬ অর্থ বছরের নিরীক্ষা প্রতিবেদন।	১৩,৩৬৩/-	৫,৭৭৮/-	১৭২, তাং-০৬/০৫/২০২৫

সিলেট বিভাগ

নং	জেলা/অডিট পার্টির নাম	উপজেলার নাম	নিষ্পত্তির বিষয়	জড়িত টাকার পরিমাণ		নিষ্পত্তিপত্রের স্মারক নং ও তারিখ
				তহরুপ	রাজস্ব ক্ষতি	
৭৮৯	হবিগঞ্জ	বানিয়াচং	হবিগঞ্জ জেলার বানিয়াচং উপজেলার ভূমি অফিস ও উপজেলাধীন ইউনিয়ন ভূমি অফিসের ২০২২-২০২৩ অর্থ বছরের অডিট আপত্তির জবাব নিষ্পত্তি প্রসঙ্গে।	১,০০,১০৭/-	-	৩১.০৫.৯১০০.৭৯৮.০১.০১৫.১৯-৬৯ তারিখ-১৬/০৭/২০২৪খ্রিঃ
৭৯০		চুনারম্ভাট	হবিগঞ্জ জেলার চুনারম্ভাট উপজেলার ভূমি অফিস ও উপজেলাধীন ইউনিয়ন ভূমি অফিসের ২০২১-২০২২ অর্থ বছরের অডিট আপত্তির জবাব নিষ্পত্তি প্রসঙ্গে।	৩০,৫৬৮/-	-	৩১.০৫.৯১০০.৭৯৮.০১.০১৫.১৯-১০৩ তারিখ-০৮/০৯/২০২৪খ্রিঃ
৭৯১		চুনারম্ভাট	হবিগঞ্জ জেলার চুনারম্ভাট উপজেলার ভূমি অফিস ও উপজেলাধীন ইউনিয়ন ভূমি অফিসের ২০২২-২০২৩ অর্থ বছরের অডিট আপত্তির জবাব নিষ্পত্তি প্রসঙ্গে।	২,৫১৯/-	-	৩১.০৫.৯১০০.৭৯৮.০১.০১৫.১৯-১০২ তারিখ-০৮/০৯/২০২৪খ্রিঃ
৭৯২	মৌলভীবাজার	জুরি	মৌলভীবাজার জেলার জুরি উপজেলার ভূমি অফিস ও উপজেলাধীন ইউনিয়ন ভূমি অফিসের ২০২২-২০২৩ অর্থ বছরের অডিট আপত্তির জবাব নিষ্পত্তি প্রসঙ্গে।	-	-	৩১.০৫.৯১০০.৭৯৮.০১.০১৫.১৯-১০৪ তারিখ-০৮/০৯/২০২৪খ্রিঃ
৭৯৩		সদর উপজেলা	মৌলভীবাজার জেলার সদর উপজেলার ভূমি অফিস ও উপজেলাধীন ইউনিয়ন ভূমি অফিসের ২০২২-২০২৩ অর্থ বছরের অডিট আপত্তির জবাব নিষ্পত্তি প্রসঙ্গে।	-	-	৩১.০৫.৯১০০.৭৯৮.০১.০১৫.১৯-১০৫ তারিখ-০৮/০৯/২০২৪খ্রিঃ
৭৯৪	হবিগঞ্জ	মাধবপুর	হবিগঞ্জ জেলার মাধবপুর উপজেলা ভূমি অফিস ও উপজেলাধীন ভূমি অফিসসমূহের ২০২৩-২৪ অর্থবছরের অডিট আপত্তি নিষ্পত্তিকরণ প্রসঙ্গে।			স্মারক নং ১৯৫, তারিখ: ৩১/১২/২০২৪
৭৯৫	হবিগঞ্জ	চুনারুঘাট	হবিগঞ্জ জেলার চুনারুঘাট উপজেলা ভূমি অফিস ও উপজেলাধীন ভূমি অফিসসমূহের ২০২৩-২৪ অর্থবছরের অডিট আপত্তি নিষ্পত্তিকরণ প্রসঙ্গে।			স্মারক নং ১৯৬, তারিখ: ৩১/১২/২০২৪
৭৯৬	মৌলভীবাজার	রাজনগর	মৌলভীবাজার জেলার রাজনগর উপজেলা ভূমি অফিস ও উপজেলাধীন ভূমি অফিসসমূহের ২০২৩-২৪ অর্থবছরের অডিট আপত্তি নিষ্পত্তিকরণ প্রসঙ্গে।			স্মারক নং ১৯৩, তারিখ: ৩১/১২/২০২৪
৭৯৭	সিলেট	জৈয়ন্তাপুর	সিলেট জেলার জৈয়ন্তাপুর উপজেলা ভূমি অফিস ও উপজেলাধীন ভূমি অফিসসমূহের ২০২৩-২৪ অর্থবছরের অডিট আপত্তি নিষ্পত্তিকরণ প্রসঙ্গে।			স্মারক নং ১৮৬, তারিখ: ২৬/১২/২০২৪
৭৯৮	সিলেট	কানাইঘাট	সিলেট জেলার কানাইঘাট উপজেলা ভূমি অফিস ও উপজেলাধীন ভূমি অফিসসমূহের ২০২৩-২৪ অর্থবছরের অডিট আপত্তি নিষ্পত্তিকরণ প্রসঙ্গে।			স্মারক নং ১৮৮, তারিখ: ২৬/১২/২০২৪
৭৯৯	সিলেট	বিয়ানীবাজার	সিলেট জেলার বিয়ানীবাজার উপজেলা ভূমি অফিস ও উপজেলাধীন ভূমি অফিসসমূহের ২০২৩-২৪ অর্থবছরের অডিট আপত্তি নিষ্পত্তিকরণ প্রসঙ্গে।			স্মারক নং ১৮৫, তারিখ: ২৬/১২/২০২৪
৮০০	সিলেট	ওসমানীনগর	সিলেট জেলার ওসমানীনগর উপজেলা ভূমি অফিস ও উপজেলাধীন ভূমি অফিসসমূহের ২০২৩-২৪ অর্থবছরের অডিট আপত্তি নিষ্পত্তিকরণ প্রসঙ্গে।			স্মারক নং ১৯৪, তারিখ: ৩১/১২/২০২৪
৮০১		গোলাপগঞ্জ	সিলেট জেলার গোলাপগঞ্জ উপজেলা ভূমি অফিস ও ইউনিয়ন ভূমি অফিস সমূহের ২০২০-২০২১ অর্থ বছরের অডিট আপত্তির নিষ্পত্তি করণ প্রসঙ্গে।	-	-	স্মারক নং-৩১.০৫.৯১০০.৭৯৮.০১.০১৫.১৯- ১২, তারিখ- ২৫/০১/২০২৫খ্রিঃ

নং	জেলা/অডিট পার্টির নাম	উপজেলার নাম	নিষ্পত্তির বিষয়	জড়িত টাকার পরিমাণ		নিষ্পত্তিপত্রের স্মারক নং ও তারিখ
				তহরুপ	রাজস্ব ক্ষতি	
৮০২		সদর উপজেলা	সিলেট জেলার সদর উপজেলা ভূমি অফিস ও ইউনিয়ন ভূমি অফিস সমূহের ২০১৫-২০১৬ অর্থ বছরের অডিট আপত্তির নিষ্পত্তি করণ প্রসঙ্গে।	-	-	স্মারক নং-৩১.০৫.৯১০০.৭৯৮.০১.০১৫.১৯- ১৪, তারিখ- ২৫/০১/২০২৫খ্রিঃ
৮০৩		কোম্পানীগঞ্জ	সিলেট জেলার কোম্পানীগঞ্জ উপজেলা ভূমি অফিস ও ইউনিয়ন ভূমি অফিস সমূহের ২০১৯-২০২০ অর্থ বছরের অডিট আপত্তির নিষ্পত্তি করণ প্রসঙ্গে।	-	-	স্মারক নং-৩১.০৫.৯১০০.৭৯৮.০১.০১৫.১৯- ১৩, তারিখ- ২৫/০১/২০২৫খ্রিঃ
৮০৪		সিলেট মহানগর সার্কেল	সিলেট জেলার মহানগর সার্কেল ও ইউনিয়ন ভূমি অফিস সমূহের ২০২৩-২০২৪ অর্থ বছরের অডিট আপত্তির নিষ্পত্তি করণ প্রসঙ্গে।	-	-	স্মারক নং-৩১.০৫.৯১০০.৭৯৮.০১.০১৫.১৯-৫৪ তারিখ- ২৭/০৩/২০২৫খ্রিঃ
৮০৫		বালাগঞ্জ	সিলেট জেলার বালাগঞ্জ উপজেলা ভূমি অফিস ও ইউনিয়ন ভূমি অফিস সমূহের ২০২৩-২০২৪ অর্থ বছরের অডিট আপত্তির নিষ্পত্তি করণ প্রসঙ্গে।	-	-	স্মারক নং-৩১.০৫.৯১০০.৭৯৮.০১.০১৫.১৯-৫৩ তারিখ- ২৭/০৩/২০২৫খ্রিঃ
৮০৬		কোম্পানীগঞ্জ	সিলেট জেলার কোম্পানীগঞ্জ উপজেলা ভূমি অফিস ও ইউনিয়ন ভূমি অফিস সমূহের ২০২৩-২০২৪ অর্থ বছরের অডিট আপত্তির নিষ্পত্তি করণ প্রসঙ্গে।	-	-	স্মারক নং-৩১.০৫.৯১০০.৭৯৮.০১.০১৫.১৯-৫২ তারিখ- ২৭/০৩/২০২৫খ্রিঃ
৮০৭		গোয়াইনঘাট	সিলেট জেলার গোয়াইনঘাট উপজেলা ভূমি অফিস ও ইউনিয়ন ভূমি অফিস সমূহের ২০২৩-২০২৪ অর্থ বছরের অডিট আপত্তির নিষ্পত্তি করণ প্রসঙ্গে।	-	-	স্মারক নং-৩১.০৫.৯১০০.৭৯৮.০১.০১৫.১৯-৫১ তারিখ- ২৭/০৩/২০২৫খ্রিঃ
৮০৮	সুনামগঞ্জ	তাহিরপুর	সুনামগঞ্জ জেলার তাহিরপুর উপজেলা ভূমি অফিস ও ইউনিয়ন ভূমি অফিস সমূহের ২০২৩-২০২৪ অর্থ বছরের অডিট আপত্তির নিষ্পত্তি করণ প্রসঙ্গে।	-	-	স্মারক নং-৩১.০৫.৯১০০.৭৯৮.০১.০১৫.১৯-৫০ তারিখ- ২৭/০৩/২০২৫খ্রিঃ
৮০৯		জামালগঞ্জ	সুনামগঞ্জ জেলার জামালগঞ্জ উপজেলা ভূমি অফিস ও ইউনিয়ন ভূমি অফিস সমূহের ২০২৩-২০২৪ অর্থ বছরের অডিট আপত্তির নিষ্পত্তি করণ প্রসঙ্গে।	-	-	স্মারক নং-৩১.০৫.৯১০০.৭৯৮.০১.০১৫.১৯-৪৯ তারিখ- ২৭/০৩/২০২৫খ্রিঃ
৮১০		শাল্লা	সুনামগঞ্জ জেলার শাল্লা উপজেলা ভূমি অফিস ও ইউনিয়ন ভূমি অফিস সমূহের ২০২৩-২০২৪ অর্থ বছরের অডিট আপত্তির নিষ্পত্তি করণ প্রসঙ্গে।	-	-	স্মারক নং-৩১.০৫.৯১০০.৭৯৮.০১.০১৫.১৯-৪৮ তারিখ- ২৭/০৩/২০২৫খ্রিঃ
৮১১	মৌলভী বাজার	কমলগঞ্জ	মৌলভী বাজার জেলার কমলগঞ্জ উপজেলা ভূমি অফিস ও ইউনিয়ন ভূমি অফিস সমূহের ২০২৩- ২০২৪ অর্থ বছরের অডিট আপত্তির নিষ্পত্তি করণ প্রসঙ্গে।	-	-	স্মারক নং-৩১.০৫.৯১০০.৭৯৮.০১.০১৫.১৯-৫৫ তারিখ- ২৭/০৩/২০২৫খ্রিঃ

অধ্যায়:-৩

২০২৪-২০২৫ অর্থ বছরে ভূমি অফিসের বিভিন্ন পদের
কর্মকর্তা-কর্মচারীগণের আনুতোষিক ও অবসর ভাতা
মঞ্জুরের পূর্বে না-দাবি প্রত্যয়ন পত্র (NOC) সমূহের বিবরণ।

২০২৪-২০২৫ অর্থ বছর

ঢাকা বিভাগ

নং	জেলার নাম	নাম	পদবি	অনাপত্তি প্রদানের স্মারক ও তারিখ	দায়ী কর্মকর্তার নিকট হতে আদায়ী টাকা।
১	ঢাকা	জনাব মৃত মো:হারুন অর রশিদ	ইউনিয়ন ভূমি উপ-সহকারী কর্মকর্তা	৩১.০৫.০০০০.৭৯২.০১.১১৮.২৩.১১৭ তারিখ-২৩/০১/২০২৫ খ্রি:	
২	ঢাকা	এস,এম, মোশারফ হোসেন	ইউনিয়ন ভূমি সহকারী কর্মকর্তা	৩১.০৫.০০০০.০০০.৭৯২.০১.০১১৮.২৩.২৩৭ তারিখ-১৩/০৪/২০২৫ খ্রি:	
৩	ফরিদপুর	মো: শাহজাহান শেখ	ইউনিয়ন ভূমি সহকারী কর্মকর্তা	৩১.০৫.০০০০.৭৯২.০১.১১৮.২৩.৫১০ তারিখ-১৮/০৭/২০২৪ খ্রি:	
৪	ফরিদপুর	মো: হাবিবুর রহমান	ইউনিয়ন ভূমি সহকারী কর্মকর্তা	৩১.০৫.০০০০.৭৯২.০১.১১৮.২৩.৫২৬ তারিখ-৩০/০৭/২০২৪ খ্রি:	
৫	ফরিদপুর	মো: হায়দার হোসেন	ইউনিয়ন ভূমি সহকারী কর্মকর্তা	৩১.০৫.০০০০.০০০.৭৯২.০১.০১১৮.২৩.২৪০ তারিখ-১৩/০৪/২০২৫ খ্রি:	১২৩০/-
৬	ফরিদপুর	কে, এম, সহিদুল রহমান	উপ-সহকারী প্রকৌশলী	৩১.০৫.০০০০.৭৯২.০১.১১৮.২৩.৫২৮ তারিখ-৩০/০৭/২০২৪ খ্রি:	
৭	ফরিদপুর	মো: আ: রাজ্জাক মোল্লা	ইউনিয়ন ভূমি উপ-সহকারী প্রকৌশলী	৩১.০৫.০০০০.৭৯২.০১.১১৮.২৩.৮৩২ তারিখ-১৭/১১/২০২৪ খ্রি:	
৮	নারায়নগঞ্জ	মো: মাহাবুব হোসেন	ইউনিয়ন ভূমি সহকারী কর্মকর্তা	৩১.০৫.০০০০.৭৯২.০১.১১৮.২৩.৫৪৬ তারিখ-০৭/০৮/২০২৪ খ্রি:	
৯	নারায়নগঞ্জ	জনাব মো: আব্দুল মতিন	ইউনিয়ন ভূমি সহকারী কর্মকর্তা	৩১.০৫.০০০০.৭৯২.০১.১১৮.২৩.৭০৬ তারিখ-২০/১০/২০২৪ খ্রি:	২০,৯১৪/-
১০	নারায়নগঞ্জ	জনাব মো: ছায়েদ হোসেন	ইউনিয়ন ভূমি সহকারী কর্মকর্তা	৩১.০৫.০০০০.৭৯২.০১.১১৮.২৩.৭০৭ তারিখ-২০/১০/২০২৪ খ্রি:	২১,৫৮৪/-
১১	নারায়নগঞ্জ	মো: আরিফুর রহমান	ইউনিয়ন ভূমি সহকারী কর্মকর্তা	৩১.০৫.০০০০.০০০.৭৯২.০১.০১১৮.২৩.২৪৩ তারিখ-১৩/০৪/২০২৫ খ্রি:	
১২	নরসিংদী	মো: উসমান গনি	ইউনিয়ন ভূমি সহকারী কর্মকর্তা	৩১.০৫.০০০০.৭৯২.০১.১১৮.২৩.৬৬২ তারিখ-২২/০৯/২০২৪ খ্রি:	
১৩	নরসিংদী	শেখ মো: হুমায়ুন কবির	ইউনিয়ন ভূমি উপ- সহকারী কর্মকর্তা	৩১.০৫.০০০০.৭৯২.০১.১১৮.২৩.৬৮৫ তারিখ-৩০/০৯/২০২৪ খ্রি:	
১৪	নরসিংদী	মো: তাজুল ইসলাম	ইউনিয়ন ভূমি উপ- সহকারী কর্মকর্তা	৩১.০৫.০০০০.৭৯২.০১.১১৮.২৩.৯১৮ তারিখ-১৮/১২/২০২৪ খ্রি:	১৩,৯৬৩/-
১৫	নরসিংদী	মো: এমদাদুল হক	ইউনিয়ন ভূমি সহকারী কর্মকর্তা	৩১.০৫.০০০০.৭৯২.০১.১১৮.২৩.৯১২ তারিখ-১৮/১২/২০২৪ খ্রি:	৭,৩৩৫/-
১৬	নরসিংদী	মো: সিরাজুল ইসলাম	ইউনিয়ন ভূমি সহকারী কর্মকর্তা	৩১.০৫.০০০০.৭৯২.০১.১১৮.২৩.১৬৬ তারিখ-১৩/০১/২০২৫ খ্রি:	
১৭	নরসিংদী	জনাব মৃত মো: জয়নাল আবদীন	ইউনিয়ন ভূমি উপ- সহকারী কর্মকর্তা	৩১.০৫.০০০০.৭৯২.০১.১১৮.২৩.১৫০ তারিখ-০৫/০৩/২০২৫ খ্রি:	
১৮	নরসিংদী	জনাব অজিত কুমার বিশ্বাস	ইউনিয়ন ভূমি উপ- সহকারী কর্মকর্তা	৩১.০৫.০০০০.৭৯২.০১.১১৮.২৩.১৭২ তারিখ-০৯/০৩/২০২৫ খ্রি:	
১৯	মুন্সিগঞ্জ	জনাব উত্তম কুমার সাহা	ইউনিয়ন ভূমি সহকারী কর্মকর্তা	৩১.০৫.০০০০.৭৯২.০১.১১৮.২৩.৯৬৭ তারিখ-২৯/১২/২০২৪ খ্রি:	
২০	মাদারীপুর	মো: আবদুস সাত্তার মিঞা	ইউনিয়ন ভূমি সহকারী কর্মকর্তা	৩১.০৫.০০০০.৭৯২.০১.১১৮.২৩.৯৬৩ তারিখ-২৯/১২/২০২৪ খ্রি:	
২১	মাদারীপুর	জনাব আব্দুল ওহাব মিঞা	ইউনিয়ন ভূমি সহকারী কর্মকর্তা	৩১.০৫.০০০০.৭৯২.০১.১১৮.২৩.৭০৩ তারিখ-১৪/০৮/২০২৪ খ্রি:	১,২০০/-
২২	মাদারীপুর	মো: বশির উদ্দিন খান	ইউনিয়ন ভূমি উপ- সহকারী কর্মকর্তা	৩১.০৫.০০০০.৭৯২.০১.১১৮.২৩.৭৭৪ তারিখ-০৭/১১/২০২৪ খ্রি:	
২৩	মাদারীপুর	আব্দুল হালিম আকন	ইউনিয়ন ভূমি সহকারী কর্মকর্তা	৩১.০৫.০০০০.৭৯২.০১.১১৮.২৩.৮২৮ তারিখ-১৭/১১/২০২৪ খ্রি:	৪,০৭৭/-
২৪	মাদারীপুর	জনাব মো: বেলায়েত হোসেন	ইউনিয়ন ভূমি সহকারী কর্মকর্তা	৩১.০৫.০০০০.৭৯২.০১.১১৮.২৩.২০৬ তারিখ-২৪/০৩/২০২৫ খ্রি:	
২৫	মাদারীপুর	মো: হারুন অর রশিদ	ইউনিয়ন ভূমি সহকারী কর্মকর্তা	৩১.০৫.০০০০.০০০.৭৯২.০১.০১১৮.২৩.৩২৭ তারিখ-০৮/০৫/২০২৫ খ্রি:	

নং	জেলার নাম	নাম	পদবি	অনাপত্তি প্রদানের স্মারক ও তারিখ	দায়ী কর্মকর্তার নিকট হতে আদায়ী টাকা।
২৬	টাঙ্গাইল	শাহনাজ পারভীন	ইউনিয়ন ভূমি সহকারী কর্মকর্তা	৩১.০৫.০০০০.৭৯২.০১.১১৮.২৩.৯৬২তারিখ-২৯/১২/২০২৪ খ্রি:	১,৮৮৯/-
২৭	টাঙ্গাইল	এ,কে, এম, ফজলুল হক	ইউনিয়ন ভূমি সহকারী কর্মকর্তা	৩১.০৫.০০০০.০০০.৭৯২.০১.০১১৮.২৩.২৬৬তারিখ-২২/০৪/২০২৫ খ্রি:	
২৮	টাঙ্গাইল	মো:মফিজুর রহমান	ইউনিয়ন ভূমি সহকারী কর্মকর্তা	৩১.০৫.০০০০.০০০.৭৯২.০১.০১১৮.২৩.২৮১তারিখ-২৩/০৪/২০২৫ খ্রি:	
২৯	শরীয়তপুর	কাজী হেলাল উদ্দিন	ইউনিয়ন ভূমি সহকারী কর্মকর্তা	৩১.০৫.০০০০.৭৯২.০১.১১৮.২৩.৭৬৮তারিখ-২৯/১০/২০২৪ খ্রি:	
৩০	শরীয়তপুর	এইচ, এম মজিবুর রহমান	ইউনিয়ন ভূমি সহকারী কর্মকর্তা	৩১.০৫.০০০০.৭৯২.০১.১১৮.২৩.৭৬৭তারিখ-২৯/১০/২০২৪ খ্রি:	
৩১	শরীয়তপুর	জনাব মহব্বত উল্যাহ	ইউনিয়ন ভূমি সহকারী কর্মকর্তা	৩১.০৫.০০০০.৭৯২.০১.১১৮.২৩.৭৭০তারিখ-২৯/১০/২০২৪ খ্রি:	
৩২	রাজবাড়ী	জনাব মো: রকিবুল ইসলাম	ইউনিয়ন ভূমি উপ- সহকারী কর্মকর্তা	৩১.০৫.০০০০.৭৯২.০১.১১৮.২৩.১০তারিখ-১২/০১/২০২৫ খ্রি:	
৩৩	মানিকগঞ্জ	জনাব আ: রাজ্জাক গাজী	ইউনিয়ন ভূমি সহকারী কর্মকর্তা	৩১.০৫.০০০০.৭৯২.০১.১১৮.২৩.৯৫তারিখ-০৯/০২/২০২৫ খ্রি:	
৩৪	গোপালগঞ্জ	মো:সিরাজুল হক	প্রধান সহকারী কাম হিসাবরক্ষক	৩১.০৫.০০০০.০০০.৭৯২.০১.০১১৮.২৩.৩৯৩ তারিখ-২৬/০৫/২০২৫ খ্রি:	
৩৫	গোপালগঞ্জ	এফ, এম, মহসীন উল আলম	ইউনিয়ন ভূমি সহকারী কর্মকর্তা	৩১.০৫.০০০০.০০০.৭৯২.০১.০১১৮.২৩.২৭৪ তারিখ-২৩/০৪/২০২৫ খ্রি:	
৩৬	গোপালগঞ্জ	মো:শফিকুল ইসলাম	ইউনিয়ন ভূমি সহকারী কর্মকর্তা	৩১.০৫.০০০০.০০০.৭৯২.০১.০১১৮.২৩.৩০৫ তারিখ-২৯/০৪/২০২৫ খ্রি:	
৩৭	গোপালগঞ্জ	গোলাম কবির মোল্লা	ইউনিয়ন ভূমি সহকারী কর্মকর্তা	৩১.০৫.০০০০.০০০.৭৯২.০১.০১১৮.২৩.৩০৪ তারিখ-২৯/০৪/২০২৫ খ্রি:	
৩৮	গোপালগঞ্জ	স্বপন কুমার দে	ইউনিয়ন ভূমি সহকারী কর্মকর্তা	৩১.০৫.০০০০.০০০.৭৯২.০১.০১১৮.২৩.৩০০ তারিখ-২৯/০৪/২০২৫ খ্রি:	১৮,২৭০/-
৩৯	মুন্সিগঞ্জ	মো: আব্দুল ওয়াহেদ	ইউনিয়ন ভূমি সহকারী কর্মকর্তা	৩১.০৫.০০০০.০০০.৭৯২.০১.০১১৮.২৩.৪৭০ তারিখ-৩০/০৫/২০২৫ খ্রি:	
৪০	মধুখালী	জনাব মো: শাহজাহান ফকির	ইউনিয়ন ভূমি সহকারী কর্মকর্তা	৩১.০৫.০০০০.৭৯২.০১. ১১৮.২৩.১৮৪ তারিখ-১৮/০৩/২০২৫ খ্রি:	
					=৯০,৪৬২/-

ঢাকা বিভাগ মোট=৪০টি ,মোট টাকা=৯০,৪৬২/-

২০২৪-২০২৫ অর্থ বছর
চট্টগ্রাম বিভাগ

নং	জেলার নাম	নাম	পদবি	অনাপত্তি প্রদানের স্মারক ও তারিখ	দায়ী কর্মকর্তার নিকট হতে আদায়ী টাকা।
৪১	চট্টগ্রাম	জনাব জাহাঙ্গীর আলম	ইউনিয়ন ভূমি উপ-সহকারী কর্মকর্তা	৩১.০৫.০০০০.৭৯২.০১.১০৭.২৩.৩ তারিখ-০৫/০১/২০২৫ খ্রি:	
৪২	চট্টগ্রাম	জনাব মরতুজা আলী সিদ্দিকী	ইউনিয়ন ভূমি সহকারী কর্মকর্তা	৩১.০৫.০০০০.৭৯২.০১.১০৭.২৩.৪ তারিখ-০৫/০১/২০২৫ খ্রি:	
৪৩	চট্টগ্রাম	জনাবমো:ফায়েজুলকবিরসিরাজী	ইউনিয়ন ভূমি উপ-সহকারী কর্মকর্তা	৩১.০৫.০০০০.৭৯২.০১.১০৭.২৩.২ তারিখ-০৫/০১/২০২৫ খ্রি:	
৪৪	চট্টগ্রাম	জনাব মো:আবদুচ ছবুর	ইউনিয়ন ভূমি সহকারী কর্মকর্তা	৩১.০৫.০০০০.৭৯২.০১.১০৭.২৩.৯৪ তারিখ-০৯/০১/২০২৫ খ্রি:	
৪৫	কক্সবাজার	জনাব জহির আহাম্মদ	ইউনিয়ন ভূমি উপ- সহকারী কর্মকর্তা	৩১.০৫.০০০০.৭৯২.০১.১০৭.২৩.৮ তারিখ-৫./০১/২০২৫ খ্রি:	
৪৬	কক্সবাজার	জনাব মোহাম্মদ রফিকুল আলম	ইউনিয়ন ভূমি সহকারী কর্মকর্তা	৩১.০৫.০০০০.৭৯২.০১.১০৭.২৩.১২৩ তারিখ-২৩/০১/২০২৫ খ্রি:	
৪৭	লক্ষীপুর	আব্দুস সাত্তার	ইউনিয়ন ভূমি সহকারী কর্মকর্তা	৩১.০৫.০০০০.৭৯২.০১.১০৭.২৩.৫৭০ তারিখ-১৪/০৮/২০২৪ খ্রি:	
৪৮	লক্ষীপুর	মো:ছানাউল্যাহ	ইউনিয়ন ভূমি সহকারী কর্মকর্তা	৩১.০৫.০০০০.৭৯২.০১.১০৭.২৩.৫৬৫ তারিখ-১৪/০৮/২০২৪ খ্রি:	
৪৯	লক্ষীপুর	মো:খোরশেদ আলম	ইউনিয়ন ভূমি সহকারী কর্মকর্তা	৩১.০৫.০০০০.৭৯২.০১.১০৭.২৩.৬৩৩ তারিখ-১১/০৯/২০২৪ খ্রি:	
৫০	কুমিল্লা	মো: ফারুক আহাম্মদ	ইউনিয়ন ভূমি সহকারী কর্মকর্তা	৩১.০৫.০০০০.৭৯২.০১.১০৭.২৩.৫৯৪ তারিখ-২৭/০৮/২০২৪ খ্রি:	
৫১	কুমিল্লা	মো: মোখলেছুর রহমান	ইউনিয়ন ভূমি সহকারী কর্মকর্তা	৩১.০৫.০০০০.৭৯২.০১.১০৭.২৩.৫৯০ তারিখ-২৭/০৮/২০২৪ খ্রি:	
৫২	কুমিল্লা	মো: আলফ খান	ইউনিয়ন ভূমি সহকারী কর্মকর্তা	৩১.০৫.০০০০.৭৯২.০১.১০৭.২৩.৫৯৩ তারিখ-২৭/০৮/২০২৪ খ্রি:	
৫৩	কুমিল্লা	মো: সিরাজুল ইসলাম	ইউনিয়ন ভূমি সহকারী কর্মকর্তা	৩১.০৫.০০০০.৭৯২.০১.১০৭.২৩.৬১৩ তারিখ-০৮/০৯/২০২৪ খ্রি:	
৫৪	কুমিল্লা	জনাব মো: মাহবুবুল হক	ইউনিয়ন ভূমি সহকারী কর্মকর্তা	৩১.০৫.০০০০.৭৯২.০১.১০৭.২৩.৮৮৪ তারিখ-২৭/১১/২০২৪ খ্রি:	
৫৫	কুমিল্লা	জনাব কাজী এমদাদুল হক	ইউনিয়ন ভূমি সহকারী কর্মকর্তা	৩১.০৫.০০০০.৭৯২.০১.১০৭.২৩.৯০৯ তারিখ-১২/১২/২০২৪ খ্রি:	
৫৬	কুমিল্লা	জনাব জাহাঙ্গীর আলম ভূইয়া	ইউনিয়ন ভূমি সহকারী কর্মকর্তা	৩১.০৫.০০০০.৭৯২.০১.১০৭.২৩.৯১০ তারিখ-১২/১২/২০২৪ খ্রি:	
৫৭	কুমিল্লা	মো: আবুল খায়ের	ইউনিয়ন ভূমি সহকারী কর্মকর্তা	৩১.০৫.০০০০.৭৯২.০১.১০৭.২৩.৯৭৪ তারিখ-২৯/১২/২০২৪ খ্রি:	
৫৮	কুমিল্লা	জনাব এ এইচ এম আবুল হাসেম	ইউনিয়ন ভূমি সহকারী কর্মকর্তা	৩১.০৫.০০০০.৭৯২.০১.১০৭.২৩.৭৮২ তারিখ-০৭/১১/২০২৪ খ্রি:	
৫৯	কুমিল্লা	জনাব জনাব ছালেহ আহাম্মদ	ইউনিয়ন ভূমি সহকারী কর্মকর্তা	৩১.০৫.০০০০.৭৯২.০১.১০৭.২৩.৭৮৬ তারিখ-০৭/১১/২০২৪ খ্রি:	
৬০	কুমিল্লা	মো: আবদুল কাদের	ইউনিয়ন ভূমি সহকারী কর্মকর্তা	৩১.০৫.০০০০.৭৯২.০১.১০৭.২৩.৪৩১ তারিখ-০৪/০৬/২০২৫ খ্রি:	

নং	জেলার নাম	নাম	পদবি	অনাপত্তি প্রদানের স্মারক ও তারিখ	দায়ী কর্মকর্তার নিকট হতে আদায়ী টাকা।
৬১	কুমিল্লা	মো:আবুল কালাম আজাদ	ইউনিয়ন ভূমি সহকারী কর্মকর্তা	৩১.০৫.০০০০.০০০.৭৯২.০১.০১০৭.২৩.৩৪১তারিখ-১৪/০৫/২০২৫ খ্রি:	
৬২	কুমিল্লা	মোহাম্মদ মোহসীন	ইউনিয়ন ভূমি সহকারী কর্মকর্তা	৩১.০৫.০০০০.০০০.৭৯২.০১.০১০৭.২৩.৩৬৪ তারিখ-১৯/০৫/২০২৫ খ্রি:	
৬৩	ফেনী	জনাব আবুল কালাম আজাদ	ইউনিয়ন ভূমি সহকারী কর্মকর্তা	৩১.০৫.০০০০.৭৯২.০১.১০৭.২৩.৪২৮তারিখ-০৩/০৬/২০২৫ খ্রি:	
৬৪	ফেনী	জনাব সফিক আহাম্মদ	ইউনিয়ন ভূমি সহকারী কর্মকর্তা	৩১.০৫.০০০০.৭৯২.০১.১০৭.২৩.৯০৬তারিখ-১২/১২/২০২৪ খ্রি:	
৬৫	ফেনী	মরহুম গিয়াস উদ্দিন মাহমুদ ফরাজী	ইউনিয়ন ভূমি উপ- সহকারী কর্মকর্তা	৩১.০৫.০০০০.৭৯২.০১.১০৭.২৩.৯০৮তারিখ-১২/১২/২০২৪ খ্রি:	
৬৬	ফেনী	জনাব হাফিজ উল্যাহ	ইউনিয়ন ভূমি সহকারী কর্মকর্তা	৩১.০৫.০০০০.৭৯২.০১.১০৭.২৩.৭৭১তারিখ-৩০/১০/২০২৪ খ্রি:	
৬৭	ফেনী	জনাব কুমুদ বিহারী দাস	ইউনিয়ন ভূমি উপ- সহকারী কর্মকর্তা	৩১.০৫.০০০০.৭৯২.০১.১০৭.২৩.৮৩০ তারিখ-১৭/১১/২০২৪ খ্রি:	
৬৮	ফেনী	জনাব আনিছুর রহমান	ইউনিয়ন ভূমি সহকারী কর্মকর্তা	৩১.০৫.০০০০.৭৯২.০১.১০৭.২৩.৮৩১তারিখ-১৭/১১/২০২৪ খ্রি:	
৬৯	ফেনী	জনাব মো: ইলিয়াছ	ইউনিয়ন ভূমি সহকারী কর্মকর্তা	৩১.০৫.০০০০.৭৯২.০১.১০৭.২৩.৮২৯তারিখ-১৭/১১/২০২৪ খ্রি:	
৭০	ব্রাহ্মনবাড়ীয়া	জনাব মো: আতাউর রহমান	ইউনিয়ন ভূমি উপ- সহকারী কর্মকর্তা	৩১.০৫.০০০০.৭৯২.০১.১০৭.২৩.৯০৭তারিখ-১২/১২/২০২৪ খ্রি:	
৭১	ব্রাহ্মনবাড়ীয়া	জনাব মো: শামীমা রেজা চৌধুরী	ইউনিয়ন ভূমি উপ- সহকারী কর্মকর্তা	৩১.০৫.০০০০.৭৯২.০১.১০৭.২৩.১৪৫তারিখ-০২/০৩/২০২৫ খ্রি:	
৭২	ব্রাহ্মনবাড়ীয়া	মোহাম্মদ নবী হোসেন ভূইয়া	ইউনিয়ন ভূমি উপ- সহকারী কর্মকর্তা	৩১.০৫.০০০০.৭৯২.০১.১০৭.২৩.৪২৯তারিখ-০৩/০৬/২০২৫ খ্রি:	
৭৩	ব্রাহ্মনবাড়ীয়া	শেখ মোহাম্মদ মহিউদ্দিন	ইউনিয়ন ভূমি উপ- সহকারী কর্মকর্তা	৩১.০৫.০০০০.০০০.৭৯২.০১.০১০৭.২৩.৩৫০তারিখ-১৭/০৫/২০২৫ খ্রি:	
৭৪	চাঁদপুর	জনাব মো: আব্দুল আউয়াল মোল্লা	ইউনিয়ন ভূমি উপ- সহকারী কর্মকর্তা	৩১.০৫.০০০০.৭৯২.০১.১০৭.২৩.৮৩৩ তারিখ-১৭/১১/২০২৪ খ্রি:	১,২৫৫/-
৭৫	চাঁদপুর	জনাব মো: আনোয়ার হোসেন মিজি	ইউনিয়ন ভূমি উপ- সহকারী কর্মকর্তা	৩১.০৫.০০০০.৭৯২.০১.১০৭.২৩.৮৩৩ তারিখ-১৭/১১/২০২৪ খ্রি:	৬,৬৩৬/-
৭৬	চাঁদপুর	জনাব মো: শাহজালাল পাঠান	ইউনিয়ন ভূমি উপ- সহকারী কর্মকর্তা	৩১.০৫.০০০০.৭৯২.০১.১০৭.২৩.৮৪৬ তারিখ-২১/১১/২০২৪ খ্রি:	১৭,৮০,৩১৯/-
৭৭	চাঁদপুর	জনাব মো: কামরুল আহসান	ইউনিয়ন ভূমি সহকারী কর্মকর্তা	৩১.০৫.০০০০.৭৯২.০১.১০৭.২৩.৮৩৩ তারিখ-১৭/১১/২০২৪ খ্রি:	৬,৫৬৬/-
৭৮	চাঁদপুর	জনাব মো:এসকান্দার মিজা	ইউনিয়ন ভূমি সহকারী কর্মকর্তা	৩১.০৫.০০০০.৭৯২.০১.১০৭.২৩.৮৩৩ তারিখ-১৭/১১/২০২৪ খ্রি:	৫,৮৯৯/-
৭৯	চাঁদপুর	জনাব দেব দুলাল মজুমদার	ইউনিয়ন ভূমি সহকারী কর্মকর্তা	৩১.০৫.০০০০.৭৯২.০১.১০৭.২৩.৮৩৩ তারিখ-১৭/১১/২০২৪ খ্রি:	৪৯,৬৯৯/-
৮০	চাঁদপুর	জনাব মো: জাকির হোসেন ভূইয়া	ইউনিয়ন ভূমি সহকারী কর্মকর্তা	৩১.০৫.০০০০.৭৯২.০১.১০৭.২৩.৮৩৩ তারিখ-১৭/১১/২০২৪ খ্রি:	
৮১	চাঁদপুর	জনাব মরহুম আব্দুল মালেক	ইউনিয়ন ভূমি সহকারী কর্মকর্তা	৩১.০৫.০০০০.৭৯২.০১.১০৭.২৩.৮৩৩ তারিখ-১৭/১১/২০২৪ খ্রি:	
					=১৮,৫০,৩৭৪/-

চট্টগ্রাম বিভাগ=৪০টি,মোট টাকা=১৮,৫০,৩৭৪/-

২০২৪-২০২৫ অর্থ বছর
রংপুর বিভাগ

নং	জেলার নাম	নাম	পদবি	অনাগতি প্রদানের স্মারক ও তারিখ	দায়ী কর্মকর্তার নিকট হতে আদায়ী টাকা।
৮২	রংপুর	জনাব নারায়ন চন্দ্র মহন্ত	ইউনিয়ন ভূমি উপ- সহকারী কর্মকর্তা	৩১.০৫.০০০০.৭৯২.০১. ১০৬.২৩-৯২৮ তারিখ-২৩/১২/২০২৪খ্রি:	
৮৩	রংপুর	জনাব মো:আমজাদ হোসেন	ইউনিয়ন ভূমি সহকারী কর্মকর্তা	৩১.০৫.০০০০.৭৯২.০১. ১০৬.২৩-৬৮৪ তারিখ-৩০/০৯/২০২৪খ্রি:	
৮৪	দিনাজপুর	জনাব এ বি এম আনোয়ার হোসেন	ইউনিয়ন ভূমি সহকারী কর্মকর্তা	৩১.০৫.০০০০.৭৯২.০১.০১০৬.২৩.২১১ তারিখ-২৪/০৩/২০২৫খ্রি:	
৮৫	দিনাজপুর	জনাব নির্মল কুমার রায়	ইউনিয়ন ভূমি সহকারী কর্মকর্তা	৩১.০৫.০০০০.৭৯২.০১.০১০৬.২৩.২১০ তারিখ-২৪/০৩/২০২৫খ্রি:	
৮৬	দিনাজপুর	মাহামুদুল হক	ইউনিয়ন ভূমি উপ-সহকারী কর্মকর্তা	৩১.০৫.০০০০.০০০.৭৯২.০১.০১০৬.২৩.৩৩৮ তারিখ-১৪/০৫/২০২৫খ্রি:	
৮৭	দিনাজপুর	মোকারম হোসেন	ইউনিয়ন ভূমি উপ-সহকারী কর্মকর্তা	৩১.০৫.০০০০.০০০.৭৯২.০১.০১০৬.২৩.৩৩৭ তারিখ-১৪/০৫/২০২৫খ্রি:	
৮৮	দিনাজপুর	মরহুম মিজানুর রহমান	ইউনিয়ন ভূমি সহকারী কর্মকর্তা	৩১.০৫.০০০০.০০০.৭৯২.০১.০১০৬.২৩-৬২১ তারিখ-০৯/০৯/২০২৪খ্রি:	
৮৯	লালমনিরহাট	জনাব মো: সিরাজুল ইসলাম মন্ডল	ইউনিয়ন উপ- ভূমি সহকারী কর্মকর্তা	৩১.০৫.০০০০.৭৯২.০১.০১০৬.২৩.১১৯ তারিখ-২৩/০২/২০২৫খ্রি:	
৯০	লালমনিরহাট	আবু তালেব মিয়া	ইউনিয়ন ভূমি সহকারী কর্মকর্তা	৩১.০৫.০০০০.০০০.৭৯২.০১.০১০৬.২৩.৪৪৯ তারিখ-২৩/০৬/২০২৫খ্রি:	
৯১	লালমনিরহাট	বীরেন্দ্র নাথ শীল	ইউনিয়ন ভূমি সহকারী কর্মকর্তা	৩১.০৫.০০০০.০০০.৭৯২.০১.০১০৬.২৩.৩৬৩ তারিখ-১৯/০৫/২০২৫খ্রি:	
৯২	পঞ্চগড়	জনাব মো:আব্দুর রব	ইউনিয়ন ভূমি সহকারী কর্মকর্তা	৩১.০৫.০০০০.৭৯২.০১.০১০৬.২৩.১২ তারিখ-১২/০১/২০২৫খ্রি:	
৯৩	পঞ্চগড়	জনাব মো:আব্দুল মান্নান	ইউনিয়ন উপ- ভূমি সহকারী কর্মকর্তা	৩১.০৫.০০০০.৭৯২.০১.০১০৬.২৩-৫৬০ তারিখ-১৩/০৮/২০২৪খ্রি:	
৯৪	ঠাকুরগাঁও	জনাব মো:ফজলে আলম	ইউনিয়ন উপ- ভূমি সহকারী কর্মকর্তা	৩১.০৫.০০০০.৭৯২.০১. ১০৬.২৩.৬২ তারিখ-২৬/০১/২০২৫খ্রি:	
৯৫	ঠাকুরগাঁও	জনাব মো:মিজানুর রহমান	ড্রেসার(অব:)	৩১.০৫.০০০০.৭৯২.০১. ১০৬.২৩.৬৫ তারিখ-২৬/০১/২০২৫খ্রি:	
৯৬	ঠাকুরগাঁও	জনাব মো:আব্দুল জব্বার	ইউনিয়ন ভূমি সহকারী কর্মকর্তা	৩১.০৫.০০০০.৭৯২.০১. ০১২.২৪-৬৯৫ তারিখ-০৭/১০/২০২৪খ্রি:	
৯৭	ঠাকুরগাঁও	জনাব মো:জহিরুল ইসলাম	ইউনিয়ন উপ- ভূমি সহকারী কর্মকর্তা	৩১.০৫.০০০০.৭৯২.০১. ১০৬.২৩-৬৯৮ তারিখ-০৭/১০/২০২৪খ্রি:	
৯৮	ঠাকুরগাঁও	জনাব মো:আশরাফ হোসেন	সার্ভেয়ার	৩১.০৫.০০০০.৭৯২.০১. ১০৬.২৩-৬৯৯ তারিখ-০৭/১০/২০২৪খ্রি:	
৯৯	ঠাকুরগাঁও	জনাব মহেশ চন্দ্র বর্মন	ইউনিয়ন ভূমি সহকারী কর্মকর্তা(পি আর এল)	৩১.০৫.০০০০.৭৯২.০১. ১০৬.২৩-৭০১ তারিখ-০৭/১০/২০২৪খ্রি:	
১০০	ঠাকুরগাঁও	জনাব মনোয়ার হোসেন	ইউনিয়ন উপ- ভূমি সহকারী কর্মকর্তা(পি আর এল)	৩১.০৫.০০০০.৭৯২.০১. ১০৬.২৩-৭০৪ তারিখ-০৭/১০/২০২৪খ্রি:	
১০১	ঠাকুরগাঁও	জনাব মো:আব্দুল হালিম	ইউনিয়ন উপ- ভূমি সহকারী কর্মকর্তা(পি আর এল)	৩১.০৫.০০০০.৭৯২.০১. ১০৬.২৩-৭১৮ তারিখ-২১/১০/২০২৪খ্রি:	
১০২	গাইবান্ধা	জনাব মো:আব্দুল বাকী মিয়া	ইউনিয়ন ভূমি সহকারী কর্মকর্তা	৩১.০৫.০০০০.৭৯২.০১.০১০৬.২৩.৭৫ তারিখ-২৮/০২/২০২৫খ্রি:	
১০৩	গাইবান্ধা	জনাব মো:হুমায়ূন কবির	ইউনিয়ন ভূমি সহকারী কর্মকর্তা	৩১.০৫.০০০০.৭৯২.০১.০১০৬.২৩.৭৬ তারিখ-২৮/০১/২০২৫খ্রি:	

নং	জেলার নাম	নাম	পদবি	অনাপত্তি প্রদানের স্মারক ও তারিখ	দায়ী কর্মকর্তার নিকট হতে আদায়ী টাকা।
১০৪	নীলফামারী	শফিকুল ইসলাম	ইউনিয়ন ভূমি সহকারী কর্মকর্তা	৩১.০৫.০০০০.০০০.৭৯২.০১.০১০৬.২৩.৪৪৮ তারিখ-২২/০৬/২০২৫খ্রি:	৫২.৮০৯/-
১০৫	নীলফামারী	মো: ইমদাদুল হক	ইউনিয়ন ভূমি সহকারী কর্মকর্তা	৩১.০৫.০০০০.০০০.৭৯২.০১.০১০৬.২৩.৪৫১ তারিখ-২২/০৬/২০২৫খ্রি:	১.৫১৬/-
১০৬	কুড়িগ্রাম	জনাব মো:সৈফুর রহমান	ইউনিয়ন ভূমি সহকারী কর্মকর্তা	৩১.০৫.০০০০.৭৯২.০১. ১০৬.২৩-৯৬০ তারিখ-২৯/১২/২০২৪খ্রি:	
১০৭	কুড়িগ্রাম	জনাব মো:জসিম উদ্দীন সরকার	ইউনিয়ন ভূমি সহকারী কর্মকর্তা	৩১.০৫.০০০০.৭৯২.০১. ১০৬.২৩-৫০০ তারিখ-১৫/০৭/২০২৪খ্রি:	
১০৮	কুড়িগ্রাম	জনাব মো:ওয়াহেদ আলী	ইউনিয়ন ভূমি উপ- সহকারী কর্মকর্তা	৩১.০৫.০০০০.৭৯২.০১. ১০৬.২৩-৬২২ তারিখ-০৯/০৯/২০২৪খ্রি:	
১০৯	কুড়িগ্রাম	জনাব মো:শাহীনুর আলম তালুকদার	ইউনিয়ন ভূমি সহকারী কর্মকর্তা	৩১.০৫.০০০০.৭৯২.০১. ১০৬.২৩-৬৩২ তারিখ-১১/০৯/২০২৪খ্রি:	
১১০	নীলফামারী	জনাব মো:মিজানুর রহমান	ইউনিয়ন ভূমি সহকারী কর্মকর্তা	৩১.০৫.০০০০.৭৯২.০১. ১০৬.২৩-৬২০ তারিখ-০৯/০৯/২০২৪খ্রি:	
১১১	নীলফামারী	জনাব নিতাই চন্দ্র রায়	ইউনিয়ন ভূমি সহকারী কর্মকর্তা	৩১.০৫.০০০০.৭৯২.০১. ১০৬.২৩-৬৪৯ তারিখ-১৯/০৯/২০২৪খ্রি:	
					=৫৪,৩২৫/-

রংপুর বিভাগ মোট=৩০টি, মোট টাকা=৫৪,৩২৫/-

২০২৪-২০২৫ অর্থ বছর
সিলেট বিভাগ

নং	জেলা নাম	নাম	পদবি	অনাপত্তি প্রদানের স্মারক ও তারিখ	দায়ী কর্মকর্তার নিকট হতে আদায়ী টাকা।
১১২	সিলেট	জনাব মোছলেহ উদ্দিন	ইউনিয়ন ভূমি সহকারী কর্মকর্তা	৩১.০৫.০০০০.৭৯২.০১.০১২০.২৩.২১৫ তারিখ-২৪/০৩/২০২৫ খ্রি:	
১১৩	সিলেট	জনাব মো: আক্তার হোসেন	ইউনিয়ন উপ-ভূমি সহকারী কর্মকর্তা	৩১.০৫.০০০০.৭৯২.০১.০১২০.২৩.২১৫ তারিখ-২৪/০৩/২০২৫ খ্রি:	
১১৪	সিলেট	জনাব মো: মোতাছির আলী	ইউনিয়ন ভূমি সহকারী কর্মকর্তা	৩১.০৫.০০০০.৭৯২.০১.০১২০.২৩.১৩৪ তারিখ-২৭/০২/২০২৫ খ্রি:	
১১৫	সিলেট	জনাব কল্যাণ ব্রত চৌধুরী	ইউনিয়ন ভূমি সহকারী কর্মকর্তা	৩১.০৫.০০০০.৭৯২.০১.০১২০.২৩.১৩২ তারিখ-২৭/০২/২০২৫ খ্রি:	
১১৬	সিলেট	রাজীব কুমার দাস	ইউনিয়ন ভূমি সহকারী কর্মকর্তা	৩১.০৫.০০০০.০০০.৭৯২.০১.০১২০.২৩.৩০৯ তারিখ-২৯/০৪/২০২৫ খ্রি:	
১১৭	সিলেট	জনাব আহমদ কবির তরফদার	ইউনিয়ন ভূমি উপ-সহকারী কর্মকর্তা	৩১.০৫.০০০০.০০০.৭৯২.০১.১২০.২৩ তারিখ-৩০/০৯/২০২৪ খ্রি:	
১১৮	সিলেট	জনাব আহাদ আলী	ইউনিয়ন ভূমি উপ-সহকারী কর্মকর্তা	৩১.০৫.০০০০.০০০.৭৯২.০১.১২০.২৩.৮৪৯ তারিখ-১৮/১১/২০২৪ খ্রি:	
১১৯	সুনামগঞ্জ	জনাব হোসেন সহিদ	ইউনিয়ন ভূমি উপ-সহকারী কর্মকর্তা	৩১.০৫.০০০০.৭৯২.০১.০১২০.২৩.১৯৬ তারিখ-১৯/০৩/২০২৫ খ্রি:	
১২০	সুনামগঞ্জ	জনাব আহাদ আহমদ	ইউনিয়ন ভূমি সহকারী কর্মকর্তা	৩১.০৫.০০০০.৭৯২.০১.০১২০.২৩.১৮১ তারিখ-১৩/০৩/২০২৫ খ্রি:	
১২১	সুনামগঞ্জ	জনাব আলতাফ আলী	ইউনিয়ন ভূমি উপ-সহকারী কর্মকর্তা	৩১.০৫.০০০০.৭৯২.০১. ১২০.২৩.৭৯৩ তারিখ-১২/১১/২০২৪ খ্রি:	
১২২	সুনামগঞ্জ	মিহির চক্রবর্তী	ইউনিয়ন ভূমি সহকারী কর্মকর্তা	৩১.০৫.০০০০.৭৯২.০১.১২০.২৩.৮০৭ তারিখ-১২/১১/২০২৪ খ্রি:	
১২৩	সুনামগঞ্জ	প্রমদ রঞ্জন দাস	ইউনিয়ন ভূমি উপ-সহকারী কর্মকর্তা	তারিখ-১২/১২/২০২৪ খ্রি:	২৪,৫৯৩
১২৪	হবিগঞ্জ	জনাব মো:মহসীন ভূইয়া	ইউনিয়ন ভূমি সহকারী কর্মকর্তা	৩১.০৫.০০০০.৭৯২.০১.০১২০.২৩.১৮৩ তারিখ-১৮/০৩/২০২৫ খ্রি:	
১২৫	হবিগঞ্জ	মো:হাবিবুর রহমান	ইউনিয়ন ভূমি সহকারী কর্মকর্তা	৩১.০৫.০০০০.০০০.৭৯২.০১.০১২০.২৩.৪২৫ তারিখ-০২/০৬/২০২৫ খ্রি:	১,৪৭০
১২৬	হবিগঞ্জ	অরুন চন্দ্র পাল	ইউনিয়ন ভূমি সহকারী কর্মকর্তা	৩১.০৫.০০০০.০০০.৭৯২.০১. ১২০.২৩.৮০৪ তারিখ-১২/১১/২০২৪ খ্রি:	
১২৭	হবিগঞ্জ	আলীম উদ্দিন	ইউনিয়ন ভূমি উপ-সহকারী কর্মকর্তা	৩১.০৫.০০০০.০০০.৭৯২.০১. ১২০.২৩.৮০৮ তারিখ-১২/১১/২০২৪ খ্রি:	
					=২৬,০৬৩/-

সিলেট বিভাগ মোট=১৬ টি, মোট টাকা=২৬,০৬৩/-

২০২৪-২০২৫ অর্থ বছর
বরিশাল বিভাগ

নং	জেলার নাম	নাম	পদবি	অনাপত্তি প্রদানের স্মারক ও তারিখ	দায়ী কর্মকর্তার নিকট হতে আদায়ী টাকা।
১২৮	বরিশাল	জনাব গাজী সিদ্দিকুর রহমান	ইউনিয়ন ভূমি সহকারী কর্মকর্তা	৩১.০৫.০০০০.৭৯২.০১.০০০২.২৪.১৩৬ তারিখ-২৭/০২/২০২৫ খ্রি:	
১২৯	বরিশাল	জনাব মৃত মো: সহিদুল ইসলাম	ইউনিয়ন ভূমি উপ- সহকারী কর্মকর্তা	৩১.০৫.০০০০.৭৯২.০১.০০০২.২৪.৭১ তারিখ-২৮/০২/২০২৫ খ্রি:	
১৩০	বরিশাল	জনাব বাসুদেব বিশ্বাস	ইউনিয়ন ভূমি সহকারী কর্মকর্তা	৩১.০৫.০০০০.৭৯২.০১.০০০২.২৪.৭৩ তারিখ-২৮/০২/২০২৫ খ্রি:	
১৩১	বরিশাল	জনাব মো: জাহাঙ্গীর হোসেন	ইউনিয়ন ভূমি সহকারী কর্মকর্তা	৩১.০৫.০০০০.৭৯২.০১.০০০২.২৪.৫২৭ তারিখ-৩০/০৭/২০২৪ খ্রি:	
১৩২	ভোলা	জনাব মো: মহীউদ্দীন	ইউনিয়ন ভূমি সহকারী কর্মকর্তা	৩১.০৫.০০০০.৭৯২.০১.০০০২.২৪.৯৬৫ তারিখ-২৯/১২/২০২৪ খ্রি:	৬৬১১
১৩৩	পিরোজপুর	জনাব মো: দেলোয়ার হোসেন সি:	ইউনিয়ন ভূমি সহকারী কর্মকর্তা	৩১.০৫.০০০০.৭৯২.০১.০০০২.২৪.৫৫৯ তারিখ-১১/০৮/২০২৪ খ্রি:	
১৩৪	পিরোজপুর	মৃত এ,এফ, এম শাহজাহান মিঞা	ইউনিয়ন ভূমি উপ-সহকারী কর্মকর্তা	৩১.০৫.০০০০.৭৯২.০১.০০০২.২৪.৫৪৪ তারিখ-০৭/০৮/২০২৪ খ্রি:	
১৩৫	পিরোজপুর	জনাব মো: আলতাফ হোসেন	ইউনিয়ন ভূমি সহকারী কর্মকর্তা	৩১.০৫.০০০০.৭৯২.০১.০০০২.২৪.৯৬ তারিখ-০৯/০২/২০২৫ খ্রি:	
১৩৬	পিরোজপুর	জনাব মো: আলমগীর হাওলাদার	ইউনিয়ন ভূমি সহকারী কর্মকর্তা	৩১.০৫.০০০০.৭৯২.০১.০০০২.২৪.১০১ তারিখ-১১/০২/২০২৫ খ্রি:	
১৩৭	পিরোজপুর	মো:আবদুল লতিফ সেখ	ইউনিয়ন ভূমি উপ- সহকারী কর্মকর্তা	৩১.০৫.০০০০.৭৯২.০১.০০০২.২৪.৮৩৪ তারিখ-১৭/১১/২০২৪ খ্রি:	৩৬৬
১৩৮	পটুয়াখালী	জনাব মো: দেলোয়ার হোসেন	ইউনিয়ন ভূমি সহকারী কর্মকর্তা	৩১.০৫.০০০০.৭৯২.০১.০০০২.২৪.৭২ তারিখ-২৮/০২/২০২৫ খ্রি:	
১৩৯	পটুয়াখালী	জনাব আবু জাফর মু. সালেহ	ইউনিয়ন ভূমি উপ-সহকারী কর্মকর্তা	৩১.০৫.০০০০.৭৯২.০১.০০০২.২৪.৭২ তারিখ-২৮/০২/২০২৫ খ্রি:	
১৪০	পটুয়াখালী	জনাব আব্দুল মালেক	ইউনিয়ন ভূমি সহকারী কর্মকর্তা	৩১.০৫.০০০০.৭৯২.০১.০০০২.২৪.৫৪৩ তারিখ-০৭/০৮/২০২৪ খ্রি:	৫১৭/-
১৪১	পটুয়াখালী	জনাব মো:নয়া মিয়া	ইউনিয়ন ভূমি উপ- সহকারী কর্মকর্তা	৩১.০৫.০০০০.৭৯২.০১.০০০২.২৪.৯৭৬ তারিখ-৩১/১২/২০২৪ খ্রি:	৩৬২১/-
১৪২	ঝালকাঠি	পবিত্র কুমার সাদক	ইউনিয়ন ভূমি সহকারী কর্মকর্তা	৩১.০৫.০০০০.০০০.৭৯২.০১.০০০২.২৪.৬৯২ তারিখ-৩০/০৯/২০২৪ খ্রি:	
১৪৩					=১১,১১৫/-

বরিশাল বিভাগ মোট=১৫ টি, মোট টাকা=১১,১১৫/-

২০২৪-২০২৫ অর্থ বছর
খুলনা বিভাগ

নং	জেলার নাম	নাম	পদবি	অনাপত্তি প্রদানের স্মারক ও তারিখ	দায়ী কর্মকর্তার নিকট হতে আদায়ী টাকা।
১৪৪	ঝিনাইদহ	জনাব মো: আফজাল হোসেন	ইউনিয়ন ভূমি সহকারী কর্মকর্তা	৩১.০৫.০০০০.৭৯২.০১.১৩৬.২৩.৩৬ তারিখ-২৬/০২/২০২৫ খ্রি:	
১৪৫	ঝিনাইদহ	জনাব মো: আবদুস সালাম	ইউনিয়ন ভূমি সহকারী কর্মকর্তা	৩১.০৫.০০০০.৭৯২.০১.১৩৬.২৩.১০৩ তারিখ-২৬/০২/২০২৫ খ্রি:	
১৪৬	ঝিনাইদহ	শঙ্কর কুমার বিশ্বাস	ইউনিয়ন ভূমি সহকারী কর্মকর্তা	৩১.০৫.০০০০.০০০.৭৯২.০১.০১৩৬.২৩.৪২৭ তারিখ-০৩/০৬/২০২৫ খ্রি:	৬,২৫০/-
১৪৭	ঝিনাইদহ	জনাব মো: সহিদুল ইসলাম	ইউনিয়ন ভূমি উপ-সহকারী কর্মকর্তা	৩১.০৫.০০০০.৭৯২.০১. ১৩৬.২৩.৫৬৪ তারিখ-১৩/০৮/২০২৪ খ্রি:	
১৪৮	ঝিনাইদহ	জনাব মো: সিরাজুল ইসলাম	ইউনিয়ন ভূমি সহকারী কর্মকর্তা	৩১.০৫.০০০০.৭৯২.০১. ১৩৬.২৩. তারিখ-৩০/০৯/২০২৪ খ্রি:	৯০২৬/-
১৪৯	বাগেরহাট	জনাব মো: হাবিবুল্যা বাহার	অতি: ভূমি অধি: কর্মকর্তা	৩১.০৫.০০০০.৭৯২.০১.১৩৬.২৩.৫৪০ তারিখ-৩১/০৭/২০২৪ খ্রি:	
১৫০	কুষ্টিয়া	জনাব সাহানা বেগম	ইউনিয়ন ভূমি সহকারী কর্মকর্তা	৩১.০৫.০০০০.৭৯২.০১.১৩৬.২৩.৫৬ তারিখ-১৩/০৮/২০২৪ খ্রি:	৭৫৩/-
১৫১	কুষ্টিয়া	জনাব মোছা: বিলকিস আরা	ইউনিয়ন ভূমি উপ- সহকারী কর্মকর্তা	৩১.০৫.০০০০.৭৯২.০১.১৩৬.২৩. তারিখ-৩০/০৯/২০২৪ খ্রি:	২৫৮/-
১৫২	কুষ্টিয়া	জনাব আমিরুল ইসলাম	ইউনিয়ন ভূমি সহকারী কর্মকর্তা	৩১.০৫.০০০০.৭৯২.০১.১৩৬.২৩. তারিখ-৩০/০৯/২০২৪ খ্রি:	১,৪৯৮
১৫৩	কুষ্টিয়া	মৃত মীর আসাদুজ্জামান	ইউনিয়ন ভূমি উপ- সহকারী কর্মকর্তা	৩১.০৫.০০০০.৭৯২.০১.১৩৬.২৩.৯৭৭ তারিখ-৩১/১২/২০২৪ খ্রি:	৫৬৭২/-
১৫৪					=২৩,৪৫৭/-

খুলনা বিভাগ মোট=১০ টি, মোট টাকা=২৩,৪৫৭/-

২০২৪-২০২৫ অর্থ বছর
রাজশাহী বিভাগ

নং	জেলার নাম	নাম	পদবি	অনাপত্তি প্রদানের স্মারক ও তারিখ	দায়ী কর্মকর্তার নিকট হতে আদায়ী টাকা।
১৫৫	নওগাঁ	জনাব সাদেক আলী	ইউনিয়ন ভূমি সহকারী কর্মকর্তা	৩১.০৫.০০০০.৭৯২.০১.১১৭.২৩.২৯ তারিখ-২৬/০১/২০২৫ খ্রি:	
১৫৬	নওগাঁ	জনাব কালিপদ মালাকার	ইউনিয়ন ভূমি সহকারী কর্মকর্তা	৩১.০৫.০০০০.৭৯২.০১.১১৭.২৩-৪৯১ তারিখ-১১/০৭/২০২৪ খ্রি:	
১৫৭	নওগাঁ	জনাব মো:ফারুক হোসেন	ইউনিয়ন ভূমি সহকারী কর্মকর্তা	৩১.০৫.০০০০.৭৯২.০১.১১৭.২৩-৪৯৬ তারিখ-১৪/০৭/২০২৪ খ্রি:	
১৫৮	নওগাঁ	জনাব মো:আশরাফুল ইসলাম	ইউনিয়ন ভূমি সহকারী কর্মকর্তা	৩১.০৫.০০০০.৭৯২.০১.১১৭.২৩-৬১৭ তারিখ-০৮/০৯/২০২৪ খ্রি:	
১৫৯	নওগাঁ	জনাব সালেহ উদ্দিন	ইউনিয়ন ভূমি সহকারী কর্মকর্তা	৩১.০৫.০০০০.৭৯২.০১.১১৭.২৩-৬১৪ তারিখ-০৮/০৯/২০২৪ খ্রি:	
১৬০	নওগাঁ	জনাব কাজী রবিউল আলম	ইউনিয়ন ভূমি সহকারী কর্মকর্তা	৩১.০৫.০০০০.৭৯২.০১.১১৭.২৩-৭৫০ তারিখ-২২/১০/২০২৪ খ্রি:	
১৬১	নওগাঁ	জনাব সাফিউল ইসলাম	(সা:) ইউনিয়ন ভূমি সহকারী কর্মকর্তা	৩১.০৫.০০০০.৭৯২.০১.১১৭.২৩-৮৬৪ তারিখ-২৬/১১/২০২৪ খ্রি:	
১৬২	সিরাজগঞ্জ	জনাব মো: জহুরুল ইসলাম	ইউনিয়ন ভূমি সহকারী কর্মকর্তা	৩১.০৫.০০০০.৭৯২.০১.১১৭.২৩.১০২ তারিখ-১১/০২/২০২৫ খ্রি:	
১৬৩	সিরাজগঞ্জ	জনাব মো: আবদুল হালিম	ইউনিয়ন ভূমি উপ- সহকারী কর্মকর্তা	৩১.০৫.০০০০.৭৯২.০১.১১৭.২৩.১৪৯ তারিখ-০৫/০৩/২০২৫ খ্রি:	
১৬৪	সিরাজগঞ্জ	জনাব মো: আব্দুর রশিদ সেখ	ইউনিয়ন ভূমি উপ- সহকারী কর্মকর্তা	৩১.০৫.০০০০.৭৯২.০১.১১৭.২৩-৫৬২ তারিখ-১৩/০৮/২০২৪ খ্রি:	
১৬৫	সিরাজগঞ্জ	জনাব মো: বোরহান আলী তালুকদার	ইউনিয়ন ভূমি উপ- সহকারী কর্মকর্তা	৩১.০৫.০০০০.৭৯২.০১.১১৭.২৩-৬৭৮ তারিখ-৩০/০৯/২০২৪ খ্রি:	
১৬৬	পাবনা	মো: নজরুল ইসলাম	ইউনিয়ন ভূমি সহকারী কর্মকর্তা	৩১.০৫.০০০০.০০০.৭৯২.০১.১১৭.২৩.৪২১ তারিখ-২৯/০৫/২০২৫ খ্রি:	
১৬৭	পাবনা	প্রদীপ কুমার সরকার	ইউনিয়ন ভূমি সহকারী কর্মকর্তা	৩১.০৫.০০০০.০০০.৭৯২.০১.১১৭.২৩.৪২২ তারিখ-২৯/০৫/২০২৫ খ্রি:	
১৬৮	রাজশাহী	মো: আব্দুল লতিফ প্রামানিক	ইউনিয়ন ভূমি সহকারী কর্মকর্তা	৩১.০৫.০০০০.০০০.৭৯২.০১.০১১৭.২৩.২৩০ তারিখ-১০/০৪/২০২৫ খ্রি:	
১৬৯	রাজশাহী	মো: আবদুস সাত্তার	ইউনিয়ন ভূমি সহকারী কর্মকর্তা	৩১.০৫.০০০০.০০০.৭৯২.০১.০১১৭.২৩.২৬৭ তারিখ-২২/০৪/২০২৫ খ্রি:	
১৭০	রাজশাহী	মরহুম কোরবান আলী	ইউনিয়ন ভূমি সহকারী কর্মকর্তা	৩১.০৫.০০০০.০০০.৭৯২.০১.১১৭.২৩-৯১৪ তারিখ-১৮/১২/২০২৪ খ্রি:	
১৭১	বগুড়া	জনাব মো: মিনহাজ উদ্দিন	ইউনিয়ন ভূমি উপ- সহকারী কর্মকর্তা	৩১.০৫.০০০০.০০০.৭৯২.০১. ১১৭.২৩-৯৬১ তারিখ-২৯/১২/২০২৪ খ্রি:	

রাজশাহী বিভাগ মোট=১৭ টি

২০২৪-২০২৫ অর্থ বছর
ময়মনসিংহ বিভাগ

নং	জেলার নাম	নাম	পদবি	অনাগন্তি প্রদানের স্মারক ও তারিখ	দায়ী কর্মকর্তার নিকট হতে আদায়ী টাকা।
১৭২	ময়মনসিংহ	জনাব মো: শামছুল হক	ইউনিয়ন ভূমি উপ- সহকারী কর্মকর্তা	৩১.০৫.০০০০.৭৯২.০১.১০৯.২৩.৫৫৭ তারিখ-০৮/০৮/২০২৪ খ্রি:	
১৭৩	শেরপুর	মৃত ফারুক হোসেন	ইউনিয়ন ভূমি উপ- সহকারী কর্মকর্তা	৩১.০৫.০০০০.৭৯২.০১.১০৯.২৩.৭০৮ তারিখ-২১/১০/২০২৪ খ্রি:	
১৭৪	জামালপুর	মো:আবুল কালাম আজাদ	ইউনিয়ন ভূমি উপ-সহকারী কর্মকর্তা	৩১.০৫.০০০০.৭৯২.০১.০১০৯.২৩.৮৮৩ তারিখ-২৭/১১/২০২৪ খ্রি:	২৪,৫৪৭/-
১৭৫	জামালপুর	জনাব মো:মজিবুর রহমান	ইউনিয়ন ভূমি সহকারী কর্মকর্তা	৩১.০৫.০০০০.০০০.৭৯২.০১.০১০৯.২৩.১৪৩ তারিখ-২৭/০২/২০২৫ খ্রি:	
১৭৬	নেত্রকোনা	স্বপন কুমার সরকার	ইউনিয়ন ভূমি সহকারী কর্মকর্তা	৩১.০৫.০০০০.০০০.৭৯২.০১.০১০৯.২৩.৩১৪ তারিখ-৩০/০৪/২০২৫ খ্রি:	
১৭৭	নেত্রকোনা	জনাব নূর আহাম্মদ	ইউনিয়ন ভূমি সহকারী কর্মকর্তা	৩১.০৫.০০০০.৭৯২.০১.০০২.২৪.৫৪৩ তারিখ-০৭/০৮/২০২৪ খ্রি:	
১৭৮	নেত্রকোনা	জনাব মো: নাজমুল হুদা	ইউনিয়ন ভূমি উপ- সহকারী কর্মকর্তা	৩১.০৫.০০০০.৭৯২.০১.১০৯.২৩.৫৪৭ তারিখ-০৭/০৮/২০২৪ খ্রি:	
১৭৯	নেত্রকোনা	জনাব অরুন কান্তি সরকার	ইউনিয়ন ভূমি সহকারী কর্মকর্তা	৩১.০৫.০০০০.৭৯২.০১.১০৯.২৩.৫৭৯ তারিখ-২০/০৮/২০২৪ খ্রি:	
১৮০	নেত্রকোনা	মো: আসাদুজ্জামান ফকির	ইউনিয়ন ভূমি সহকারী কর্মকর্তা	৩১.০৫.০০০০.৭৯২.০১.১০৯.২৩.৮৬৫ তারিখ-২৬/১১/২০২৪ খ্রি:	
১৮১	নেত্রকোনা	মো: গোলাম মোস্তফা	ইউনিয়ন ভূমি সহকারী কর্মকর্তা	৩১.০৫.০০০০.৭৯২.০১.১০৯.২৩.৭৯৭ তারিখ-১২/১১/২০২৪ খ্রি:	
১৮২	নেত্রকোনা	মো: সোলাইমান ইসলাম	ইউনিয়ন ভূমি সহকারী কর্মকর্তা	৩১.০৫.০০০০.৭৯২.০১.১০৯.২৩.৮৪১ তারিখ-২০/১১/২০২৪ খ্রি:	
					=২৪,৫৪৭/-

ময়মনসিংহ বিভাগ মোট=১১ টি, মোট টাকা=২৪,৫৪৭/-

জুলাই/২০২৪ খ্রিঃ হতে জুন/২০২৫ খ্রিঃ পর্যন্ত অনাপত্তি পত্র প্রদানকৃত দায়ী কর্মকর্তার
নিকট হতে আদায়ী টাকার বিবরণঃ-

নং	বিভাগের নাম	অনাপত্তিপত্র প্রেরনের সংখ্যা	আদায়ী টাকার পরিমাণ
১	ঢাকা বিভাগ	৪০	৯০,৪৬২/-
২	ময়মনসিংহ বিভাগ	১১	২৪,৫৪৭/-
৩	রাজশাহী বিভাগ	১৭	
৪	রংপুর বিভাগ	৩০	৫৪,৩২৫/-
৫	চট্টগ্রাম বিভাগ	৪১	১৮,৫০,৩৭৪/-
৬	বরিশাল বিভাগ	১৫	১১,১১৫/-
৭	খুলনা বিভাগ	১০	২৩,৪৫৭/-
৮	সিলেট বিভাগ	১৬	২৬,০৬৩/-
	মোট=	১৮০	২০,৮০,৩৪৩/-

অধ্যায়:-৪

হিসাব নিয়ন্ত্রক (রাজস্ব) দপ্তরে কর্মরত সকল পর্যায়ের
কর্মকর্তা-কর্মচারীগণের মোবাইল ও ইমেইল নম্বর

নং	কর্মকর্তার নাম	পদবি	কর্মস্থল	মোবাইল (ব্যক্তিগত)	মোবাইল (অফিস)	ইমেইল	মন্তব্য
১	জনাব মো: মাসুক বিল্লাহ আরেফ খান	হিসাব নিয়ন্ত্রক (রাজস্ব)	সদর দপ্তর	01896285319	--	controller@coa-revenue.gov.bd	

প্রশাসন শাখা

নং	কর্মকর্তার নাম	পদবি	কর্মস্থল	মোবাইল (অফিস)	মোবাইল (অফিস)	ইমেইল	মন্তব্য
১	জনাব মো: এনামুল হক	সহকারী হিসাব নিয়ন্ত্রক (প্রশাসন)	প্রশাসন শাখা	01711273823		admin@coa-revenue.gov.bd	
২	জনাব নাছিমা আহমেদ	হিসাব তত্ত্বাবধায়ক (রাজস্ব)	প্রশাসন শাখা	01611144426	-	kayanchumki@gmail.com	
৩	জনাব মারজাহান বেগম	হিসাব তত্ত্বাবধায়ক (রাজস্ব)	প্রশাসন শাখা	01816318698	-	marjahan1976@yahoo.com	
৪	জনাব মোহাম্মদ দেলোয়ার আলম চৌধুরী	হিসাব তত্ত্বাবধায়ক (রাজস্ব)	প্রশাসন শাখা	01747995020	-	foysalchowdhury5@gmail.com	
৫	জনাব মোহাম্মদ জাহানারা আক্তার লাকী	হিসাব তত্ত্বাবধায়ক (রাজস্ব)	প্রশাসন শাখা	01552327075	-	jahanaralucky78@gmail.com	

অডিট শাখা

নং	কর্মকর্তার নাম	পদবি	কর্মস্থল	মোবাইল (অফিস)	মোবাইল (অফিস)	ইমেইল	মন্তব্য
১	জনাব আ. ন. মু. মারুফ বিল্লাহ চৌধুরী	সহকারী হিসাব নিয়ন্ত্রক (অডিট)	অডিট শাখা	01896285325		audit@coa-revenue.gov.bd	
২	জনাব মোহাম্মদ রেজাউল করিম	হিসাব তত্ত্বাবধায়ক (রাজস্ব)	অডিট শাখা	01772907447	-	rkkhanrazu@gmail.com	
৩	জনাব কামরুন্নাহার	হিসাব তত্ত্বাবধায়ক (রাজস্ব)	অডিট শাখা	01912825435	-	qnshilpi7@gmail.com	
৪	জনাব আয়শা সিদ্দিকা	হিসাব তত্ত্বাবধায়ক (রাজস্ব)	অডিট শাখা	01912094002	-	ayshasiddika1810899154@gmail.com	

ঢাকা বিভাগ

নং	কর্মকর্তাগণের নাম	পদবি	বর্তমান কর্মস্থল	মোবাইল (ব্যক্তিগত)	মোবাইল (অফিস)	ইমেইল অফিস ও ব্যক্তিগত	মন্তব্য
১	জনাব মোঃ আবুল কাশেম	সহকারী হিসাব নিয়ন্ত্রক (রাজস্ব)	ঢাকা বিভাগ	01712114004	01896285329	dhakadiv@coa-revenue.gov.bd kashem.104@gmail.com	
২	জনাব লুৎফুন নাহার	হিসাব তত্ত্বাবধায়ক (রাজস্ব)	ঢাকা বিভাগ	01537725762	-	nahar21977@gmail.com	
৩	জনাব মোহাম্মদ হায়াতুর রহমান	হিসাব তত্ত্বাবধায়ক (রাজস্ব)	ঢাকা বিভাগ	01911295018	-	hayaturr1979@gmail.com	
৪	জনাব মোঃ জিয়াউল হক	হিসাব তত্ত্বাবধায়ক (রাজস্ব)	ঢাকা-১	01913226080	01896285333	dhaka1@coa-revenue.gov.bd ziaul197349@gmail.com	
৫	জনাব মোছাঃ সেলিনা জামান	হিসাব তত্ত্বাবধায়ক (রাজস্ব)	ঢাকা-২	01921854191	01896285334	dhaka2@coa-revenue.gov.bd selina.land.gov@gmail.com	
৬	জনাব পারভীন বেগম	হিসাব তত্ত্বাবধায়ক (রাজস্ব)	ঢাকা-৩	01754416485	01896285335	dhaka3@coa-revenue.gov.bd	
৭	জনাব ফেরদৌস আক্তার	হিসাব তত্ত্বাবধায়ক (রাজস্ব)	ঢাকা-৪	01726050968	01896285336	dhaka4@coa-revenue.gov.bd ferdousparvin1234@gmail.com	
৮	-	হিসাব তত্ত্বাবধায়ক (রাজস্ব)	ঢাকা-৫	-	01896285337	dhaka5@coa-revenue.gov.bd	
৯	জনাব মারিয়া সুলতানা	হিসাব তত্ত্বাবধায়ক (রাজস্ব)	ঢাকা-৬	01917714180	01896285338	dhaka6@coa-revenue.gov.bd mariasultana260483@gmail.com	
১০	জনাব আবদুর রব	হিসাব তত্ত্বাবধায়ক (রাজস্ব)	গাজীপুর-১	01716817349	01896285339	gazipur1@coa-revenue.gov.bd rababdur382@gmail.com	
১১	জনাব মোহাম্মদ সাইফুল ইসলাম ভূইয়া	হিসাব তত্ত্বাবধায়ক (রাজস্ব)	গাজীপুর-২	01712270370	01896285340	gazipur2@coa-revenue.gov.bd -	
১২	জনাব আহমেদ মাকসুদ মোর্শেদ	হিসাব তত্ত্বাবধায়ক (রাজস্ব)	নারায়নগঞ্জ	01761421282	01896285341	narayanganj@coa-revenue.gov.bd soasatkhira@gmail.com	
১৩	জনাব মোঃ শরিফ উদ্দিন আহমেদ	হিসাব তত্ত্বাবধায়ক (রাজস্ব)	মুন্সীগঞ্জ	01714498680	01896285342	munshiganj@coa-revenue.gov.bd sharefjewel1978@gmail.com	

নং	কর্মকর্তাগণের নাম	পদবি	বর্তমান কর্মস্থল	মোবাইল (ব্যক্তিগত)	মোবাইল (অফিস)	ইমেইল অফিস ও ব্যক্তিগত	মন্তব্য
১৪	জনাব মোঃ বুলবুল ইসলাম	হিসাব তত্ত্বাবধায়ক (রাজস্ব)	মানিকগঞ্জ	01712717705	01896285343	manikganj@coa-revenue.gov.bd bislam7705@gmail.com	
১৫	জনাব মোঃ সরাফুদ্দিন	হিসাব তত্ত্বাবধায়ক (রাজস্ব)	নরসিংদী	01715589230	01896285344	narsingdi@coa-revenue.gov.bd mdsuddin40@gmail.com	
১৬	জনাব আলমাস	হিসাব তত্ত্বাবধায়ক (রাজস্ব)	ফরিদপুর	01811483630	01896285345	faridpur@coa-revenue.gov.bd almasaudit02@gmail.com	
১৭	জনাব এস,এম, জালাল উদ্দীন	হিসাব তত্ত্বাবধায়ক (রাজস্ব)	মাদারীপুর	01720835734	01896285346	madaripur@coa-revenue.gov.bd -	
১৮	জনাব মোঃ দেলোয়ার হোসেন	হিসাব তত্ত্বাবধায়ক (রাজস্ব)	শরীয়তপুর	01716515735	01896285347	shariatpur@coa-revenue.gov.bd	
১৯	জনাব তহমিনা ইয়াসমিন	হিসাব তত্ত্বাবধায়ক (রাজস্ব)	গোপালগঞ্জ	01743940949	01896285348	gopalganj@coa-revenue.gov.bd -	
২০	জনাব মোঃ নুруল আমিন তালুকদার	হিসাব তত্ত্বাবধায়ক (রাজস্ব)	রাজবাড়ী	01718904086	01896285349	rajbari@coa-revenue.gov.bd -	
২১	জনাব মোঃ মনির আহাম্মদ	হিসাব তত্ত্বাবধায়ক (রাজস্ব)	টাংগাইল	01715254001	01896285350	tangail@coa-revenue.gov.bd monirahammed1971@gmail.com	
২২	জনাব মোঃ সরাফুদ্দিন	হিসাব তত্ত্বাবধায়ক (রাজস্ব)	কিশোরগঞ্জ	01715589230	01896285351	kishorganj@coa-revenue.gov.bd mduddin40@gmail.com	অতিরিক্ত দায়ত্ব

ময়মনসিংহ বিভাগ

নং	কর্মকর্তাগণের নাম	পদবি	বর্তমান কর্মস্থল	মোবাইল (ব্যক্তিগত)	মোবাইল (অফিস)	ইমেইল অফিস ও ব্যক্তিগত	মন্তব্য
১	জনাব মোহাম্মদ আনিছুর রহমান	সহকারী হিসাব নিয়ন্ত্রক (রাজস্ব)	ময়মনসিংহ বিভাগ	01781065891	01896285352	mymensinghdiv@coa-revenue.gov.bd armasud75@gmail.com	
২	জনাব মোহাম্মদ মুকছুদুল আলম খান	হিসাব তত্ত্বাবধায়ক (রাজস্ব)	ময়মনসিংহ-১	01716593042	01896285354	mymensingh1@coa-revenue.gov.bd	
৩	জনাব মোহাম্মদ মুকছুদুল আলম খান	হিসাব তত্ত্বাবধায়ক (রাজস্ব)	ময়মনসিংহ-২	01716593042	01896285355	mymensingh2@coa-revenue.gov.bd	অতিরিক্ত দায়ত্ব
৪	জনাব ফখর উদ্দিন দারা খান	হিসাব তত্ত্বাবধায়ক (রাজস্ব)	ময়মনসিংহ-৩	01712663323	01896285356	mymensingh3@coa-revenue.gov.bd fakhor.uddin.dara@gmail.com	
৫	জনাব মোঃ আল-আমিন	হিসাব তত্ত্বাবধায়ক (রাজস্ব)	নেত্রকোনা	01823351424	01896285357	netrokona@coa-revenue.gov.bd alamin.1971rasa@gmail.com	
৬	জনাব মোঃ নুরুল ইসলাম (২)	হিসাব তত্ত্বাবধায়ক (রাজস্ব)	জামালপুর	01712793402	01896285358	jamalpur@coa-revenue.gov.bd nurulislam5798@gmail.com	
৭	জনাব মোঃ নজমুল ইসলাম	হিসাব তত্ত্বাবধায়ক (রাজস্ব)	শেরপুর	01716755540	01896285359	sherpur@coa-revenue.gov.bd md.nozmulislam1972@gmail.com	

রাজশাহী বিভাগ

নং	কর্মকর্তাগণের নাম	পদবি	বর্তমান কর্মস্থল	মোবাইল (ব্যক্তিগত)	মোবাইল (অফিস)	ইমেইল অফিস ও ব্যক্তিগত	মন্তব্য
১	জনাব মোঃ আবু সুফিয়ান	সহকারী হিসাব নিয়ন্ত্রক (রাজস্ব) (অতিঃদাঃ)	রাজশাহী বিভাগ	01716092417	01896285360	rajshahidiv@coa-revenue.gov.bd suffiana221@gmail.com	অতিরিক্ত দায়ত্ব
২	জনাব সরদার মোঃ আবু সোয়াইব	হিসাব তত্ত্বাবধায়ক (রাজস্ব)	রাজশাহী	01711247581	01896285361	rajshahi@coa-revenue.gov.bd	
৩	জনাব মোঃ মাসুদ রেজা	হিসাব তত্ত্বাবধায়ক (রাজস্ব)	চাঁপাইনবাবগঞ্জ	01714658863	01896285362	chapainawabganj@coa-revenue.gov.bd masudreza093@gmail.com	
৪	জনাব মোঃ ময়মুর সুলতান	হিসাব তত্ত্বাবধায়ক (রাজস্ব)	নাটোর	01713779803	01896285363	natore@coa-revenue.gov.bd superrajshahi71@gmail.com	
৫	জনাব মোঃ আবু সুফিয়ান	হিসাব তত্ত্বাবধায়ক (রাজস্ব)	নওগাঁ	01716092417	01896285364	naogaon@coa-revenue.gov.bd suffiana221@gmail.com	
৬	জনাব পরিতোষ কুমার কর্মকার	হিসাব তত্ত্বাবধায়ক (রাজস্ব)	পাবনা	01748938490	01896285365	pabna@coa-revenue.gov.bd pkkasj@gmail.com	
৮	জনাব মোসাঃ সামছুন্নাহার	হিসাব তত্ত্বাবধায়ক (রাজস্ব)	সিরাজগঞ্জ	01956116290	01896285366	shirajganj@coa-revenue.gov.bd	
৯	জনাব মোঃ গোলাম সারোয়ার	হিসাব তত্ত্বাবধায়ক (রাজস্ব)	বগুড়া	01712626496	01896285367	bogura@coa-revenue.gov.bd -	
১০	জনাব মোঃ আবু সুফিয়ান	হিসাব তত্ত্বাবধায়ক (রাজস্ব)	জয়পুরহাট	01716092417	01896285368	joypurhat@coa-revenue.gov.bd suffiana221@gmail.com	অতিরিক্ত দায়ত্ব

রংপুর বিভাগ

নং	কর্মকর্তাগণের নাম	পদবি	বর্তমান কর্মস্থল	মোবাইল (ব্যক্তিগত)	মোবাইল (অফিস)	ইমেইল অফিস ও ব্যক্তিগত	মন্তব্য
১	জনাব মোঃ মোকাররম হোসেন খন্দকার	সহকারী হিসাব নিয়ন্ত্রক (রাজস্ব) (অ:দা:)	রংপুর বিভাগ	01720498856	01896285369	rangpurdiv@coa-revenue.gov.bd hossain74r@gmail.com	অতিরিক্ত দায়ত্ব
২	জনাব মোঃ মোকাররম হোসেন খন্দকার	হিসাব তত্ত্বাবধায়ক (রাজস্ব)	রংপুর	01720498856	01896285370	rangpur@coa-revenue.gov.bd hossain74r@gmail.com	অতিরিক্ত দায়ত্ব
৩	জনাব মোঃ আমিনার রহমান	হিসাব তত্ত্বাবধায়ক (রাজস্ব)	নীলফামারী	01720339241	01896285371	nilphamari@coa-revenue.gov.bd	
৪	জনাব মোঃ মোকাররম হোসেন খন্দকার	হিসাব তত্ত্বাবধায়ক (রাজস্ব)	গাইবান্ধা	01720498856	01896285372	gaibandha@coa-revenue.gov.bd hossain74r@gmail.com	অতিরিক্ত দায়ত্ব
৫	জনাব এস,এম শাহ আলম	হিসাব তত্ত্বাবধায়ক (রাজস্ব)	কুড়িগ্রাম	01715973440	01896285373	kurigram@coa-revenue.gov.bd	
৬	জনাব এস,এম শাহ আলম	হিসাব তত্ত্বাবধায়ক (রাজস্ব)	লালমনিরহাট	01715973440	01896285374	lalmonirhat@coa-revenue.gov.bd	অতিরিক্ত দায়ত্ব
৭	জনাব মোঃ মোকাররম হোসেন খন্দকার	হিসাব তত্ত্বাবধায়ক (রাজস্ব)	দিনাজপুর	01720498856	01896285375	dinajpur@coa-revenue.gov.bd hossain74r@gmail.com	-
৮	-	হিসাব তত্ত্বাবধায়ক (রাজস্ব)	ঠাকুরগাঁও		01896285376	thakurgaon@coa-revenue.gov.bd	
৯	-	হিসাব তত্ত্বাবধায়ক (রাজস্ব)	পঞ্চগড়		01896285377	panchagarh@coa-revenue.gov.bd	

বরিশাল বিভাগ

নং	কর্মকর্তাগণের নাম	পদবি	বর্তমান কর্মস্থল	মোবাইল (ব্যক্তিগত)	মোবাইল (অফিস)	ইমেইল অফিস ও ব্যক্তিগত	মন্তব্য
১	জনাব মোঃ মেজবাহুল ইসলাম	সহকারী হিসাব নিয়ন্ত্রক (রাজস্ব)	বরিশাল বিভাগ	01917357903	01896285378	barishaldiv@coa-revenue.gov.bd milovelu244@gmail.com	
২	জনাব মোঃ শহিদুল ইসলাম	হিসাব তত্ত্বাবধায়ক (রাজস্ব)	বরিশাল	01718643943	01896285380	barishal@coa-revenue.gov.bd	
৩	জনাব মোঃ মেজবাহুল ইসলাম	সহকারী হিসাব নিয়ন্ত্রক (রাজস্ব)(অতিঃদাঃ)	ভোলা	01917357903	01896285381	bhola@coa-revenue.gov.bd milovelu244@gmail.com	অতিরিক্ত দায়ত্ব
৪	জনাব সরওয়ার জামান	হিসাব তত্ত্বাবধায়ক (রাজস্ব)	বরগুনা	01711660893	01896285382	barguna@coa-revenue.gov.bd sarwarzaman123@gmail.com	
৫	জনাব মোঃ শহিদুল ইসলাম	হিসাব তত্ত্বাবধায়ক (রাজস্ব)	পটুয়াখালী	01718643943	01896285383	patuakhali@coa-revenue.gov.bd	
৬	জনাব সিকদার মোহাম্মদ রিয়াজ হোসেন	হিসাব তত্ত্বাবধায়ক (রাজস্ব)	পিরোজপুর	01712796630	01896285384	pirojpur@coa-revenue.gov.bd reazhossainsikder77@gmail.com	
৭	জনাব মোঃ ফারুক আহম্মদ	হিসাব তত্ত্বাবধায়ক (রাজস্ব)	ঝালকাঠি	01718037142	01896285385	jhalokathi@coa-revenue.gov.bd faruqueahammed961@gmail.com	

খুলনা বিভাগ

নং	কর্মকর্তাগণের নাম	পদবি	বর্তমান কর্মস্থল	মোবাইল (ব্যক্তিগত)	মোবাইল (অফিস)	ইমেইল অফিস ও ব্যক্তিগত	মন্তব্য
১	জনাব মোঃ আবদুল হান্নান	সহকারী হিসাব নিয়ন্ত্রক (রাজস্ব)	খুলনা বিভাগ	01552452158	01896285386	khulnadiv@coa-revenue.gov.bd	
						hannan.jishan@gmail.com	
২	জনাব বিমল চন্দ্র মন্ডল	হিসাব তত্ত্বাবধায়ক (রাজস্ব)	খুলনা	01716221917	01896285387	khulna@coa-revenue.gov.bd	অতিরিক্ত দায়ত্ব
						bimal140369@gmail.com	
৩	জনাব মোঃ ইকবাল	হিসাব তত্ত্বাবধায়ক (রাজস্ব)	সাতক্ষীরা	01718953460	01896285389	satkhira@coa-revenue.gov.bd	অতিরিক্ত দায়ত্ব
						igbalbd1968@gmail.com	
৪	জনাব আব্দুর রহমান	হিসাব তত্ত্বাবধায়ক (রাজস্ব)	বাগেরহাট	01717006404	01896285390	bagerhat@coa-revenue.gov.bd	
৫	জনাব মোহাম্মদ শরীফ হোসেন	হিসাব তত্ত্বাবধায়ক (রাজস্ব)	যশোর	01686568677	01896285391	jashore@coa-revenue.gov.bd	
৬	জনাব মোঃ ইকবাল	হিসাব তত্ত্বাবধায়ক (রাজস্ব)	ঝিনাইদহ	01718953460	01896285392	jhenaidah@coa-revenue.gov.bd	
						igbalbd1968@gmail.com	
৭	জনাব বিমল চন্দ্র মন্ডল	হিসাব তত্ত্বাবধায়ক (রাজস্ব)	মাগুরা	01716221917	01896285393	magura@coa-revenue.gov.bd	অতিরিক্ত দায়ত্ব
						bimal140369@gmail.com	
৮	জনাব এম,এ হাসেম	হিসাব তত্ত্বাবধায়ক (রাজস্ব)	কুষ্টিয়া	01716500776	01896285394	kushtia@coa-revenue.gov.bd	অতিরিক্ত দায়ত্ব
						hasemreza041@gmail.com	
৯	জনাব বিমল চন্দ্র মন্ডল	হিসাব তত্ত্বাবধায়ক (রাজস্ব)	নড়াইল	01716221917	01896285395	narail@coa-revenue.gov.bd	
						bimal140369@gmail.com	
১০	জনাব এম,এ হাসেম	হিসাব তত্ত্বাবধায়ক (রাজস্ব)	চুয়াডাঙ্গা	01716500776	01896285396	chuadanga@coa-revenue.gov.bd	
						hasemreza041@gmail.com	

চট্টগ্রাম বিভাগ

নং	কর্মকর্তাগণের নাম	পদবি	বর্তমান কর্মস্থল	মোবাইল (ব্যক্তিগত)	মোবাইল (অফিস)	ইমেইল অফিস ও ব্যক্তিগত	মন্তব্য
১	জনাব মোঃ দিদারুল আলম পাটোয়ারী	সহকারী হিসাব নিয়ন্ত্রক (রাজস্ব)	চট্টগ্রাম বিভাগ	01777980227	01896285397	chattogramdiv@coa-revenue.gov.bd didarulpatwary73@gmail.com	
২	জনাব মোঃ মকবুল হোসেন মোল্লা	হিসাব তত্ত্বাবধায়ক (রাজস্ব)	কুমিল্লা (উত্তর)	01716167679	01896285398	cumilla1@coa-revenue.gov.bd mdmakbulhossain7679@gmail.com	
৩	জনাব মোহাম্মদ মনিরুজ্জামান	হিসাব তত্ত্বাবধায়ক (রাজস্ব)	কুমিল্লা (দক্ষিণ)	01742091899	01896285399	cumilla2@coa-revenue.gov.bd monir1976zm@gmail.com	
৪	জনাব খন্দকার হাসান ইমাম	হিসাব তত্ত্বাবধায়ক (রাজস্ব)	ব্রাহ্মণবাড়ীয়া	01713818812	01896285400	brahmanbaria@coa-revenue.gov.bd khimam76@gmail.com	
৫	জনাব মোঃ আতিকুর রহমান	হিসাব তত্ত্বাবধায়ক (রাজস্ব)	চাঁদপুর	01819481677	01896285401	chandpur@coa-revenue.gov.bd superchandpur78@gmail.com	
৬	জনাব মোঃ জয়নাল আবেদীন	হিসাব তত্ত্বাবধায়ক (রাজস্ব)	নোয়াখালী	01916302187	01896285402	noakhali@coa-revenue.gov.bd auditsuperlaxmipur79@gmail.com	
৭	জনাব মোঃ মোস্তফা খান	হিসাব তত্ত্বাবধায়ক (রাজস্ব)	ফেনী	01813574713	01896285403	feni@coa-revenue.gov.bd	
৮	জনাব মোহাম্মদ মনজুরুল আলম	হিসাব তত্ত্বাবধায়ক (রাজস্ব)	লক্ষ্মীপুর	01729172321	01896285404	laxmipur@coa-revenue.gov.bd	
৯	জনাব শেখ আহমেদ মামুন মোর্শেদ	হিসাব তত্ত্বাবধায়ক (রাজস্ব)	চট্টগ্রাম (উত্তর)	01719409372	01896285405	chattogram1@coa-revenue.gov.bd	
১০	জনাব মোহাম্মদ এমাজউদ্দিন	হিসাব তত্ত্বাবধায়ক (রাজস্ব)	চট্টগ্রাম (দক্ষিণ)	01813036200	01896285406	chattogram2@coa-revenue.gov.bd htr.com.n@gmail.com	
১১	জনাব শেখ আহমেদ মামুন মোর্শেদ	হিসাব তত্ত্বাবধায়ক (রাজস্ব)	কক্সবাজার	01719409372	01896285407	coxsbazar@coa-revenue.gov.bd	অতিরিক্ত দায়ত্ব
১২	জনাব মোঃ দিদারুল আলম পাটোয়ারী	সহকারী হিসাব নিয়ন্ত্রক (রাজস্ব)	রাঙ্গামাটি	01777980227	01896285408	rangamati@coa-revenue.gov.bd didarulpatwary73@gmail.com	অতিরিক্ত দায়ত্ব

সিলেট বিভাগ

নং	কর্মকর্তাগণের নাম	পদবি	বর্তমান কর্মস্থল	মোবাইল (ব্যক্তিগত)	মোবাইল (অফিস)	ইমেইল অফিস ও ব্যক্তিগত	মন্তব্য
১	জনাব মোঃ আসাদুজ্জামান	সহকারী হিসাব নিয়ন্ত্রক (রাজস্ব)	সিলেট বিভাগ	01917163437	01896285409	sylhetdiv@coa-revenue.gov.bd azlipu1968@gmail.com	
২	জনাব কামরুল ইসলাম	হিসাব তত্ত্বাবধায়ক (রাজস্ব)	সিলেট	01711108865	01896285411	sylhet@coa-revenue.gov.bd auditsupermb@gmail.com	
৩	জনাব মোঃ নুরুল ইসলাম সরকার	হিসাব তত্ত্বাবধায়ক (রাজস্ব)	মৌলভীবাজার	01713403588	01896285412	moulvibazar@coa-revenue.gov.bd kurigramsarker@gmail.com	
৪	জনাব মোঃ শামসুল আলম	হিসাব তত্ত্বাবধায়ক (রাজস্ব)	সুনামগঞ্জ	01712830465	01896285413	sunamganj@coa-revenue.gov.bd soa.rev1968@gmail.com	অতিরিক্ত দায়ত্ব
৫	জনাব মোঃ শামসুল আলম	হিসাব তত্ত্বাবধায়ক (রাজস্ব)	হবিগঞ্জ	01712830465	01896285414	habiganj@coa-revenue.gov.bd soa.rev1968@gmail.com	

হিসাব নিয়ন্ত্রক (রাজস্ব) দপ্তরের আওতাধীন সকল অফিসের ওয়েব সাইট

ক্রমিক নং	অফিসের নাম	ওয়েব সাইট ঠিকানা
১.	সহকারী হিসাব নিয়ন্ত্রক (রাজস্ব), ঢাকা বিভাগ, ঢাকা	acamol.dhakadiv.gov.bd
২.	সহকারী হিসাব নিয়ন্ত্রক (রাজস্ব), রাজশাহী বিভাগ, রাজশাহী	acamol.rajshahidiv.gov.bd
৩.	সহকারী হিসাব নিয়ন্ত্রক (রাজস্ব), বরিশাল বিভাগ, বরিশাল	acamol.barisaldiv.gov.bd
৪.	সহকারী হিসাব নিয়ন্ত্রক (রাজস্ব), খুলনা বিভাগ, খুলনা	acamol.khulnadiv.gov.bd
৫.	সহকারী হিসাব নিয়ন্ত্রক (রাজস্ব), সিলেট বিভাগ, সিলেট	acamol.sylhetdiv.gov.bd
৬.	সহকারী হিসাব নিয়ন্ত্রক (রাজস্ব), চট্টগ্রাম বিভাগ, কুমিল্লা	acamol.chittagongdiv.gov.bd
৭.	সহকারী হিসাব নিয়ন্ত্রক (রাজস্ব), রংপুর বিভাগ, রংপুর	acamol.rangpurdiv.gov.bd
৮.	সহকারী হিসাব নিয়ন্ত্রক (রাজস্ব), ময়মনসিংহ বিভাগ, ময়মনসিংহ	acamol.mymensinghdiv.gov.bd

বিভাগের নামঃ ঢাকা।

ক্রমিক নং	অফিসের নাম	ওয়েব সাইট ঠিকানা
১.	হিসাব তত্ত্বাবধায়ক (রাজস্ব) এর দপ্তর, ঢাকা-১	soamol1.dhaka.gov.bd
২.	হিসাব তত্ত্বাবধায়ক (রাজস্ব) এর দপ্তর, ঢাকা-২	soamol2.dhaka.gov.bd
৩.	হিসাব তত্ত্বাবধায়ক (রাজস্ব) এর দপ্তর, ঢাকা-৩	soamol3.dhaka.gov.bd
৪.	হিসাব তত্ত্বাবধায়ক (রাজস্ব) এর দপ্তর, ঢাকা-৪	soamol4.dhaka.gov.bd
৫.	হিসাব তত্ত্বাবধায়ক (রাজস্ব) এর দপ্তর, ঢাকা-৫	soamol5.dhaka.gov.bd
৬.	হিসাব তত্ত্বাবধায়ক (রাজস্ব) এর দপ্তর, ঢাকা-৬	soamol6.dhaka.gov.bd
৭.	হিসাব তত্ত্বাবধায়ক (রাজস্ব) এর দপ্তর, ফরিদপুর	soamol.faridpur.gov.bd
৮.	হিসাব তত্ত্বাবধায়ক (রাজস্ব) এর দপ্তর, গাজীপুর	soamol.gazipur.gov.bd
৯.	হিসাব তত্ত্বাবধায়ক (রাজস্ব) এর দপ্তর, গোপালগঞ্জ	soamol.gopalganj.gov.bd
১০.	হিসাব তত্ত্বাবধায়ক (রাজস্ব) এর দপ্তর, জামালপুর	soamol.jamalpur.gov.bd
১১.	হিসাব তত্ত্বাবধায়ক (রাজস্ব) এর দপ্তর, কিশোরগঞ্জ	soamol.kishoreganj.gov.bd
১২.	হিসাব তত্ত্বাবধায়ক (রাজস্ব) এর দপ্তর, মাদারীপুর	soamol.madaripur.gov.bd
১৩.	হিসাব তত্ত্বাবধায়ক (রাজস্ব) এর দপ্তর, মানিকগঞ্জ	soamol.manikganj.gov.bd
১৪.	হিসাব তত্ত্বাবধায়ক (রাজস্ব) এর দপ্তর, মুন্সিগঞ্জ	soamol.munshiganj.gov.bd
১৫.	হিসাব তত্ত্বাবধায়ক (রাজস্ব) এর দপ্তর, ময়মনসিংহ-১	soamol1.mymensingh.gov.bd
১৬.	হিসাব তত্ত্বাবধায়ক (রাজস্ব) এর দপ্তর, ময়মনসিংহ-২	soamol2.mymensingh.gov.bd
১৭.	হিসাব তত্ত্বাবধায়ক (রাজস্ব) এর দপ্তর, ময়মনসিংহ-৩	soamol3.mymensingh.gov.bd

১৮.	হিসাব তত্ত্বাবধায়ক (রাজস্ব) এর দপ্তর, নারায়ণগঞ্জ	soamol.narayanganj.gov.bd
১৯.	হিসাব তত্ত্বাবধায়ক (রাজস্ব) এর দপ্তর, নরসিংদী	soamol.narsingdi.gov.bd
২০.	হিসাব তত্ত্বাবধায়ক (রাজস্ব) এর দপ্তর, নেত্রকোণা	soamol.netrakona.gov.bd
২১.	হিসাব তত্ত্বাবধায়ক (রাজস্ব) এর দপ্তর, রাজবাড়ী	soamol.rajbari.gov.bd
২২.	হিসাব তত্ত্বাবধায়ক (রাজস্ব) এর দপ্তর, শরীয়তপুর	soamol.shariatpur.gov.bd
২৩.	হিসাব তত্ত্বাবধায়ক (রাজস্ব) এর দপ্তর, শেরপুর	soamol.sherpur.gov.bd
২৪.	হিসাব তত্ত্বাবধায়ক (রাজস্ব) এর দপ্তর, টাংগাইল	soamol.tangail.gov.bd

বিভাগের নামঃ বরিশাল।

ক্রমিক নং	অফিসের নাম	ওয়েব সাইট ঠিকানা
১.	হিসাব তত্ত্বাবধায়ক (রাজস্ব) এর দপ্তর, বরগুনা	soamol.barguna.gov.bd
২.	হিসাব তত্ত্বাবধায়ক (রাজস্ব) এর দপ্তর, বরিশাল	soamol.barisal.gov.bd
৩.	হিসাব তত্ত্বাবধায়ক (রাজস্ব) এর দপ্তর, ভোলা	soamol.bhola.gov.bd
৪.	হিসাব তত্ত্বাবধায়ক (রাজস্ব) এর দপ্তর, ঝালকাঠী	soamol.jhalakathi.gov.bd
৫.	হিসাব তত্ত্বাবধায়ক (রাজস্ব) এর দপ্তর, পটুয়াখালী	soamol.patuaekhali.gov.bd
৬.	হিসাব তত্ত্বাবধায়ক (রাজস্ব) এর দপ্তর, পিরোজপুর	soamol.pirojpur.gov.bd

বিভাগের নামঃ চট্টগ্রাম।

ক্রমিক নং	অফিসের নাম	ওয়েব সাইট ঠিকানা
১.	হিসাব তত্ত্বাবধায়ক (রাজস্ব) এর দপ্তর, ব্রাহ্মণবাড়ীয়া	soamol.brahmmanbaria.gov.bd
২.	হিসাব তত্ত্বাবধায়ক (রাজস্ব) এর দপ্তর, চাঁদপুর	soamol.chandpur.gov.bd
৩.	হিসাব তত্ত্বাবধায়ক (রাজস্ব) এর দপ্তর, চট্টগ্রাম-১	soamol1.chittagong.gov.bd
৪.	হিসাব তত্ত্বাবধায়ক (রাজস্ব) এর দপ্তর, চট্টগ্রাম-২	soamol2.chittagong.gov.bd
৫.	হিসাব তত্ত্বাবধায়ক (রাজস্ব) এর দপ্তর, কুমিল্লা-১	soamol1.comilla.gov.bd
৬.	হিসাব তত্ত্বাবধায়ক (রাজস্ব) এর দপ্তর, কুমিল্লা-২	soamol2.comilla.gov.bd
৭.	হিসাব তত্ত্বাবধায়ক (রাজস্ব) এর দপ্তর, কক্সবাজার	soamol.coxsbazar.gov.bd
৮.	হিসাব তত্ত্বাবধায়ক (রাজস্ব) এর দপ্তর, ফেনী	soamol.feni.gov.bd
৯.	হিসাব তত্ত্বাবধায়ক (রাজস্ব) এর দপ্তর, লক্ষ্মীপুর	soamol.lakshmipur.gov.bd
১০.	হিসাব তত্ত্বাবধায়ক (রাজস্ব) এর দপ্তর, নোয়াখালী	soamol.noakhali.gov.bd
১১.	হিসাব তত্ত্বাবধায়ক (রাজস্ব) এর দপ্তর, রাংগামাটি	soamol.rangamati.gov.bd

বিভাগের নামঃ খুলনা।

ক্রমিক নং	অফিসের নাম	ওয়েব সাইট ঠিকানা
১.	হিসাব তত্ত্বাবধায়ক (রাজস্ব) এর দপ্তর, বাগেরহাট	soamol.bagerhat.gov.bd
২.	হিসাব তত্ত্বাবধায়ক (রাজস্ব) এর দপ্তর, চুয়াডাংগা	soamol.chuadanga.gov.bd
৩.	হিসাব তত্ত্বাবধায়ক (রাজস্ব) এর দপ্তর, যশোর	soamol.jessore.gov.bd
৪.	হিসাব তত্ত্বাবধায়ক (রাজস্ব) এর দপ্তর, ঝিনাইদহ	soamol.jhenaidah.gov.bd
৫.	হিসাব তত্ত্বাবধায়ক (রাজস্ব) এর দপ্তর, খুলনা	soamol.khulna.gov.bd
৬.	হিসাব তত্ত্বাবধায়ক (রাজস্ব) এর দপ্তর, কুষ্টিয়া	soamol.kushtia.gov.bd
৭.	হিসাব তত্ত্বাবধায়ক (রাজস্ব) এর দপ্তর, নড়াইল	soamol.narail.gov.bd
৮.	হিসাব তত্ত্বাবধায়ক (রাজস্ব) এর দপ্তর, সাতক্ষীরা	soamol.satkhira.gov.bd
৯.	হিসাব তত্ত্বাবধায়ক (রাজস্ব) এর দপ্তর, মাগুরা	soamol.magura.gov.bd

বিভাগের নামঃ সিলেট।

ক্রমিক নং	অফিসের নাম	ওয়েব সাইট ঠিকানা
১.	হিসাব তত্ত্বাবধায়ক (রাজস্ব) এর দপ্তর, হবিগঞ্জ	soamol.habiganj.gov.bd
২.	হিসাব তত্ত্বাবধায়ক (রাজস্ব) এর দপ্তর, মৌলভীবাজার	soamol.moulvibazar.gov.bd
৩.	হিসাব তত্ত্বাবধায়ক (রাজস্ব) এর দপ্তর, সুনামগঞ্জ	soamol.sunamganj.gov.bd
৪.	হিসাব তত্ত্বাবধায়ক (রাজস্ব) এর দপ্তর, সিলেট	soamol.sylhet.gov.bd

বিভাগের নামঃ রাজশাহী।

ক্রমিক নং	অফিসের নাম	ওয়েব সাইট ঠিকানা
১.	হিসাব তত্ত্বাবধায়ক (রাজস্ব) এর দপ্তর, বগুড়া	soamol.bogra.gov.bd
২.	হিসাব তত্ত্বাবধায়ক (রাজস্ব) এর দপ্তর, চাঁপাইনবাবগঞ্জ	soamol.chapainawabganj.gov.bd
৩.	হিসাব তত্ত্বাবধায়ক (রাজস্ব) এর দপ্তর, জয়পুরহাট	soamol.joypurhat.gov.bd
৪.	হিসাব তত্ত্বাবধায়ক (রাজস্ব) এর দপ্তর, পাবনা	soamol.pabna.gov.bd
৫.	হিসাব তত্ত্বাবধায়ক (রাজস্ব) এর দপ্তর, নওগাঁ	soamol.naogaon.gov.bd
৬.	হিসাব তত্ত্বাবধায়ক (রাজস্ব) এর দপ্তর, নাটোর	soamol.natore.gov.bd
৭.	হিসাব তত্ত্বাবধায়ক (রাজস্ব) এর দপ্তর, রাজশাহী	soamol.rajshahi.gov.bd
৮.	হিসাব তত্ত্বাবধায়ক (রাজস্ব) এর দপ্তর, সিরাজগঞ্জ	soamol.sirajganj.gov.bd

বিভাগের নামঃ রংপুর।

ক্রমিক নং	অফিসের নাম	ওয়েব সাইট ঠিকানা
১.	হিসাব তত্ত্বাবধায়ক (রাজস্ব) এর দপ্তর, দিনাজপুর	soamol.dinajpur.gov.bd
২.	হিসাব তত্ত্বাবধায়ক (রাজস্ব) এর দপ্তর, গাইবান্ধা	soamol.gaibandha.gov.bd
৩.	হিসাব তত্ত্বাবধায়ক (রাজস্ব) এর দপ্তর, কুড়িগ্রাম	soamol.kurigram.gov.bd
৪.	হিসাব তত্ত্বাবধায়ক (রাজস্ব) এর দপ্তর, লালমনিরহাট	soamol.lalmonirhat.gov.bd
৫.	হিসাব তত্ত্বাবধায়ক (রাজস্ব) এর দপ্তর, নীলফামারী	soamol.nilphamari.gov.bd
৬.	হিসাব তত্ত্বাবধায়ক (রাজস্ব) এর দপ্তর, পঞ্চগড়	soamol.panchagarh.gov.bd
৭.	হিসাব তত্ত্বাবধায়ক (রাজস্ব) এর দপ্তর, রংপুর	soamol.rangpur.gov.bd
৮.	হিসাব তত্ত্বাবধায়ক (রাজস্ব) এর দপ্তর, ঠাকুরগাঁও	soamol.thakurgaon.gov.bd