



বার্ষিক প্রতিবেদন (২০২৩-২০২৪)

গণপ্রজাতন্ত্রী বাংলাদেশ সরকার
হিসাব নিয়ন্ত্রক (রাজস্ব) এর দপ্তর
ভূমি মন্ত্রণালয়
ভূমি ভবন (১১ তলা)
৯৮ শহীদ তাজউদ্দীন আহমেদ সরণি
তেজগাঁও, ঢাকা-১২০৮।

বার্ষিক প্রতিবেদন (২০২৩-২০২৪)

গণপ্রজাতন্ত্রী বাংলাদেশ সরকার
হিসাব নিয়ন্ত্রক (রাজস্ব) এর দপ্তর
ভূমি মন্ত্রণালয়
ভূমি ভবন (১১ তলা)
৯৮ শহীদ তাজউদ্দীন আহমেদ সরণি
তেজগাঁও, ঢাকা-১২০৮।
বাংলাদেশ সচিবালয়, ঢাকা।

www.coa-revenue.gov.bd

E-mail: controller@coa-revenue.gov.bd

ফোন # ০২-৪১০২৫৫২৫।

বার্ষিক প্রতিবেদন

২০২৩-২০২৪

পরিকল্পনা, গ্রন্থনা ও সম্পাদনাঃ হিসাব নিয়ন্ত্রক (রাজস্ব) এর দপ্তর

সহযোগিতায়ঃ কর্মকর্তা/কর্মচারীবৃন্দ

প্রকাশকালঃ ৯ অক্টোবর, ২০২৪

হিসাব নিয়ন্ত্রক (রাজস্ব) এর দপ্তর কর্তৃক সর্বস্বত্ব সংরক্ষিত

নীতি লংঘন করবনা, দুর্নীতিতে জড়াব না।

অডিটের অঙ্গীকার, দুর্নীতি করব পরিহার।

সরকারি বিধান মানব, দুর্নীতি রোধ করব।

হিসাব নিয়ন্ত্রক (রাজস্ব) এর বক্তব্য

সরকারি রাজস্ব সুষ্ঠুভাবে নির্ধারণ, আহরণ এবং যথাযথ খাতে জমাকরণের নিশ্চয়তা বিধান, এছাড়া সরকারি খাস জমি, পরিত্যক্ত জমি, অর্পিত সম্পত্তি বেহাত রোধ কল্পে “জমিদারী অধিগ্রহণ ও প্রজাস্বত্ব আইন ১৯৫০” প্রণয়ন পরবর্তী ১৯৫৪ সনে তৎকালীন বোর্ড অব রেভিনিউ এর অধীন হিসাব নিয়ন্ত্রক (রাজস্ব) দপ্তর প্রতিষ্ঠিত হয়। বর্তমানে ভূমি মন্ত্রণালয়ের অভ্যন্তরীণ নিরীক্ষা দপ্তর হিসাবে হিসাব নিয়ন্ত্রক (রাজস্ব) দপ্তরের কার্যক্রম পরিচালিত হচ্ছে।

হিসাব নিয়ন্ত্রক (রাজস্ব) দপ্তর কর্তৃক সকল ইউনিয়ন ভূমি অফিস, উপজেলা ভূমি অফিস, জেলা প্রশাসক কার্যালয়ের রাজস্ব, ডি.পি ও ভূমি হুকুম দখল শাখা, জেলা, উপজেলা ডি.পি শাখা এবং উপজেলা সহকারী সেটেলমেন্ট অফিস ও জোনাল সেটেলমেন্ট অফিস এবং ভূমি মন্ত্রণালয়ের অধিনস্থ দপ্তর সমূহের অর্থবছরওয়ারী নিরীক্ষা কাজ সম্পাদন ও দাখিল করা হয়। পরবর্তীতে দাখিলকৃত অডিট আপত্তি নিষ্পত্তির কার্যক্রম গ্রহণ করা হয়।

অত্র দপ্তর কর্তৃক ২০২৩-২০২৪ অর্থ বছরে ম্যানেজমেন্ট ও সেটেলমেন্ট বিভাগে ৪৮০৭টি হিসাব এর অডিট কার্য শেষে ১০৪৮টি অডিট রিপোর্ট দাখিল করা হয়েছে। অডিট রিপোর্টের সাথে জড়িত আত্মসাতকৃত টাকার পরিমাণ ১,০৪,৯৩,০৩১/- টাকা এবং রাজস্ব ক্ষতির পরিমাণ ১৩৫,৩২,৭৫,১৩৭/- টাকা। ২০২৩-২০২৪ অর্থ বছরে অর্থাৎ জুলাই/২৩ হতে জুন/২৪ পর্যন্ত ৯৮৫ টি অডিট আপত্তি নিষ্পত্তি করা হয়েছে। নিষ্পত্তিকৃত অডিট আপত্তির সাথে জড়িত টাকার পরিমাণ ৪,১০,৮৪,৬৫৭/- টাকা। ২০২৩-২০২৪ অর্থ বছরে অত্র দপ্তর কর্তৃক ইউনিয়ন ভূমি সহকারী/উপ-সহকারী কর্মকর্তা ও নাজির-কাম-ক্যাশিয়ার পদে চাকুরীরত কর্মচারীদের আনুতোষিক ও অবসর ভাতা মঞ্জুরীর পূর্বে সরকারী পাওনা ও অডিট আপত্তি নেই মর্মে ১৩০ জনকে অনাপত্তি পত্র প্রদান করা হয়েছে। জুলাই/২০২৩খ্রি: হতে জুন/২০২৪খ্রি: পর্যন্ত অনাপত্তি পত্র প্রদানকৃত দায়ী কর্মকর্তার নিকট হতে ৩১,১৬৪/- টাকা আদায় করা হয়েছে।

অডিট আপত্তির জবাব ট্রেজারি বুল ১ম খন্ডে এস, আর, ৪৩৭নং বিধি মোতাবেক আপত্তি প্রাপ্তির ১৪ (চৌদ্দ) দিনের মধ্যে নিরীক্ষা কর্তৃপক্ষের নিকট প্রেরণের নির্দেশনা রয়েছে। ফাইনেনসিয়াল বুলস মোতাবেক অডিটকে ন্যায়সংগত সার্বিক সহযোগিতা প্রদানের কথা থাকলেও অনেক ক্ষেত্রে ইহার ব্যত্যয় ঘটে; যা অডিটকার্য সুষ্ঠু ও সুন্দরভাবে পরিচালনা এবং অডিট আপত্তি দ্রুত নিষ্পত্তির ক্ষেত্রে সমস্যা ও চ্যালেঞ্জ হিসেবে গণ্য। বর্তমানে ভূমি উন্নয়ন কর ও নামজারী ফি অনলাইনে আদায় হওয়ায় নিরীক্ষার সময় অনলাইনে যাঁচাই করার জন্য যে Access Power দেয়া হয়েছে তা যথেষ্ট কার্যকর নয়। ফলে রাজস্ব আদায় শতভাগ যাঁচাই করা সম্ভব হচ্ছে না। জরুরী ভিত্তিতে উক্ত Access Power কে আরও শক্তিশালী করা প্রয়োজন।

সরকারি স্বার্থে হিসাব নিয়ন্ত্রক (রাজস্ব) দপ্তর কর্তৃক দাখিলকৃত নিরীক্ষা প্রতিবেদনগুলো দ্রুত নিষ্পত্তি হওয়া প্রয়োজন।

বার্ষিক কর্মসম্পাদন চুক্তি (APA) অনুযায়ী প্রতি বৎসর নিরীক্ষা কার্যক্রমের ফলাফলের উপর বার্ষিক প্রতিবেদন প্রকাশ করা হয়। জেলা পর্যায়ে হিসাব তত্ত্বাবধায়ক (রাজস্ব) দপ্তর কর্তৃক পরিচালিত অডিট কার্যক্রমের এবং বিভাগীয় সহকারী হিসাব নিয়ন্ত্রক (রাজস্ব) কর্তৃক সরবরাহকৃত তথ্য প্রতিবেদনে সন্নিবেশিত করা হয়। প্রতিবেদনটি সরকারি স্বার্থ সংরক্ষণে সহায়ক হবে এবং অত্র দপ্তরের ভাবমূর্তি উজ্জল করবে। বার্ষিক প্রতিবেদন ২০২৩-২০২৪ প্রণয়নের সাথে সংশ্লিষ্ট সকল কর্মকর্তা/কর্মচারীর প্রতি ধন্যবাদ জ্ঞাপনসহ সরকারের রাজস্ব আদায়পূর্বক যথাযথ খাতে জমা প্রদানসহ হিসাব নিয়ন্ত্রক (রাজস্ব) দপ্তরের সার্বিক সাফল্য কামনা করছি।

(নাহিদা আলম)

হিসাব নিয়ন্ত্রক (রাজস্ব)

ভূমি মন্ত্রণালয়

বাংলাদেশ সচিবালয়, ঢাকা।

**হিসাব নিয়ন্ত্রক (রাজস্ব) দপ্তরের কর্মকর্তাগণের অফিস ফোন নম্বর,
মোবাইল নম্বর এবং ই-মেইল নম্বর নিম্নরূপঃ**

নং	নাম পদবী ও কর্মস্থল	ফোন নম্বর (অফিস)	মোবাইল নম্বর	ই-মেইল
১.	জনাব নাহিদা আলম হিসাব নিয়ন্ত্রক (রাজস্ব)	০২-৪১০২৫৫২৫	০১৭৭০-১৯৩৭৫২	controller@coa-revenue.gov.bd
২.	জনাব মোঃ মাসুক বিল্লাহ আরেফ খান সহকারী হিসাব নিয়ন্ত্রক (প্রশাসন)	০২-৪১০২৫৫২৬	০১৭১৪-৪৪৫৯৩৩	admin@coa-revenue.gov.bd
৩.	জনাব দেওয়ান আঃ নঃ মুঃ মারুফ বিল্লাহ চৌধুরী সহকারী হিসাব নিয়ন্ত্রক (অডিট)	০২-৪১০১০৩৯৮	০১৭১১-২০৭১২৪	audit@coa-revenue.gov.bd
৪.	জনাব মোঃ জাহাজীর আলম সহকারী হিসাব নিয়ন্ত্রক (রাজস্ব) ঢাকা বিভাগ, ঢাকা	০২-২২৩৩৮৩১৭০	০১৭১২-০৬৯৭০৮	dhakadiv@coa-revenue.gov.bd
৫.	জনাব মোঃ এনামুল হক সহকারী হিসাব নিয়ন্ত্রক (রাজস্ব) চট্টগ্রাম বিভাগ, চট্টগ্রাম	০২-৩৩৩৩৭৯৩২৬	০১৭১১-২৭৩৮২৩	chattogramdiv@coa-revenue.gov.bd
৬.	জনাব মোঃ আবুল কাশেম সহকারী হিসাব নিয়ন্ত্রক (রাজস্ব) রাজশাহী বিভাগ, রাজশাহী	০৭২১-৭৬০৫৭৩	০১৭১২-১১৪০০৪	rajshahidiv@coa-revenue.gov.bd
৭.	জনাব মোঃ দিদারুল আলম পাটোয়ারী সহকারী হিসাব নিয়ন্ত্রক (রাজস্ব) খুলনা বিভাগ, খুলনা	০৪১-২৮৩০৪০৭	০১৭৭-৭৯৮০২২৭	khulnadiv@coa-revenue.gov.bd
৮.	জনাব মোঃ আসাদুজ্জামান সহকারী হিসাব নিয়ন্ত্রক (রাজস্ব) (অ: দা:) সিলেট বিভাগ, সিলেট	০২-৯৯৭৭০০০৫১	০১৯১৭-১৬৩৪৩৭	sylhetdiv@coa-revenue.gov.bd
৯.	জনাব মোঃ শহীদুল ইসলাম সহকারী হিসাব নিয়ন্ত্রক (রাজস্ব) (অতি: দা:) ময়মনসিংহ বিভাগ, ময়মনসিংহ	০৯-১৫১০১৪	০১৭১২-০২৮১৯৩	mymensinghdiv@coa-revenue.gov.bd
১০.	জনাব মোঃ মেজবাহুল আলম সহকারী হিসাব নিয়ন্ত্রক (রাজস্ব) (অঃ দাঃ) বরিশাল বিভাগ, বরিশাল	০৪৩১-২১৭৫৫০৬	০১৯১৭-৩৫৭৯০৩	barishaldiv@coa-revenue.gov.bd
১১.	জনাব পরিতোষ কুমার কর্মকার সহকারী হিসাব নিয়ন্ত্রক (রাজস্ব) (অতি: দা:) রংপুর বিভাগ, রংপুর	০৫-২১৫৫৭০৩	০১৭৪৮-৯৩৮৪৯০	rangpurdiv@coa-revenue.gov.bd

OFFICE OF THE CONTROLLER OF ACCOUNTS (REVENUE)
MINISTRY OF LAND
BANGLADESH SECRETARIAT, DHAKA.

Functions:

- The main functions of the office of the Controller of Accounts (Revenue) are to conduct inspection and audit both receipt and expenditure aides of the followings accounts :-
1. Tahsil Office
 2. C.O.(Rev.) Office
 3. S.D.M.'s Office
 4. S.D.O.'s Loan Office
 5. A.D.C.(Rev)'s Office
 6. Court of Wards Estates
 7. Compensation Agreement Rolls prepared under different sections of this S.A&T. Act,1950

8. Pre-audit of payment cases of compensation
9. Special audit of the accounts mentioned at Sis.(1) to (7) above as and when necessary.
10. Vested and non-resident property accounts (V.P. Tahsil Accounts, S.D.O.s V.P. Section and A.D.C.(Rev.) V.P.Section)
11. To deal with an pursue the inspection Reports and Audit Reports on State Acquisition Accounts issued by A.G.(Civil) and Director General of the L.A. & L.R. Division, Dhaka, till they are finally disposed of
12. To pursue the unfinalised cases of financial irregularities in the Appropriation Accounts and Report of the Controller and Auditor-General, on behalf of the L.A. & L.R. Division, Dhaka till they are finally disposed of.

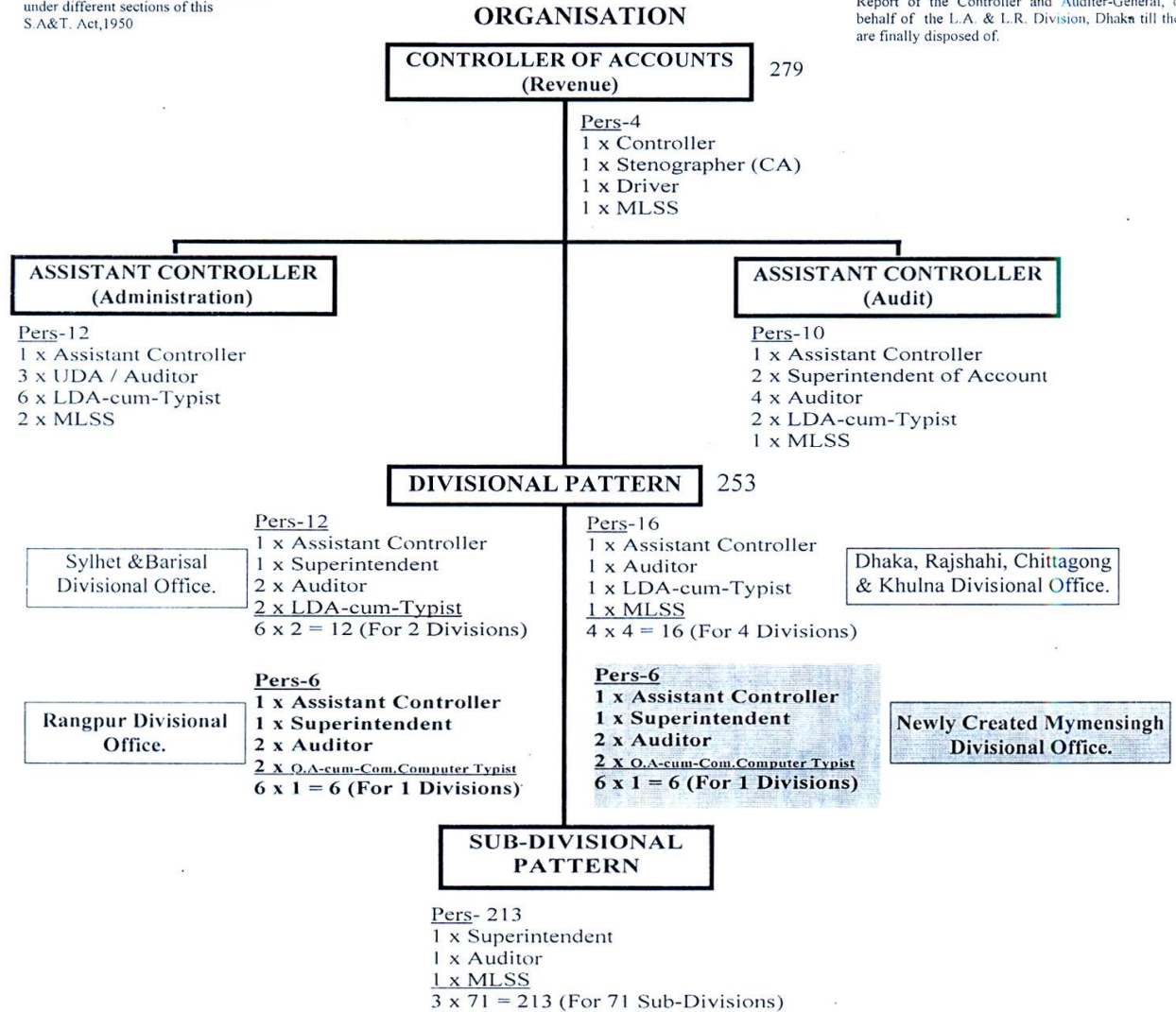

SUMMARY OF MANPOWER

Sl. No.	Name of Posts	Sanctioned Strength	Existing Strength	Revised (1)	Revised (2)	Revised (3)	Revised (4)
Class-I							
1.	Controller	1	1	1	1	1	1
2.	Assistant Controller	7	7	6	8	9	10
Class-II							
3.	Superintendent of Account	54	54	73	75	76	77
4.	Class-III	143	129	95	104	108	112
5.	Class-IV	54	51	79	79	79	79
Total =		259	242	254	267	273	279

AUTHORISATION OF TRANSPORT, MAJOR EQUIPMENT AND MISCELLANEOUS POINTS.

1. Transport :
1 x Microbus ex-Government Transport Pool for official duties.
2. Use of Transport will be as per Govt. Instructions issued from time to time.
3. Office equipment : This office is authorised 9 x Computer, 9 x Photocopier Machin, 1x Fax Machin & 72 Calculator. The remaining 4 x Computer will be handed over to Central Stationary Office.
4. The Set-up given at Sub-Divisional Officer will ease as and when Sub-Divisions are declared as Upa-zilla/ Zilla. Existing Purpose will be absorbed in Zilla/ Upo-zilla Set-up.
5. Rangpur Divisional Office : 1 Computer & 1 Photocopier Machin
6. Divisional Office : 14 Computer & 7 Fax Machin.
7. District Level Office : 64 Computer.
8. Mymensingh Divisional Office : 2 Computer & 1 Photocopier Machin.

 Mesbah UI Alam
 Secretary
 Ministry of Land.

সরকারি রাজস্ব সুষ্ঠুভাবে নির্ধারণ, আহরণ এবং যথাযথ খাতে জমাকরণের নিশ্চয়তা বিধান, এছাড়া সরকারি খাস জমি, পরিত্যক্ত জমি, অর্পিত সম্পত্তি বেহাত রোধকল্পে “জমিদারী অধিগ্রহণ ও প্রজাস্বত্ব আইন ১৯৫০” প্রণয়ন পরবর্তী ১৯৫৪ সনে তৎকালীন বোর্ড অব রেভিনিউ এর অধীন হিসাব নিয়ন্ত্রক (রাজস্ব) দপ্তর প্রতিষ্ঠিত হয়। বর্তমানে ভূমি মন্ত্রণালয়ের অভ্যন্তরীণ নিরীক্ষা দপ্তর হিসাবে হিসাব নিয়ন্ত্রক (রাজস্ব) দপ্তরের কার্যক্রম পরিচালিত হচ্ছে। উক্ত দপ্তর কর্তৃক ভূমি মন্ত্রণালয়ের আওতাধীন দপ্তর/অধিদপ্তর/বোর্ডসহ রাজস্ব প্রশাসনের মাঠ পর্যায়ের ম্যানেজমেন্ট ও সেটেলমেন্ট বিভাগের নিম্নবর্ণিত অফিসসমূহের অর্থবছরওয়ারী আয়-ব্যয় এর নিরীক্ষাকার্য সম্পাদন করে থাকেঃ

১. জেলা প্রশাসকের দপ্তরের রাজস্ব শাখা, এলএ শাখা, অর্পিত ও পরিত্যক্ত সম্পত্তি শাখা এবং উপজেলা ও ইউনিয়ন পর্যায়ের ভূমি অফিসসমূহ ;
২. ভূমি রেকর্ড ও জরিপ অধিদপ্তর এবং এর অধীনস্থ জোনাল ও উপজেলা সেটেলমেন্ট অফিসসমূহ ;
৩. ভূমি সংস্কার বোর্ড এর অধীনস্থ বিভাগীয় দপ্তরসমূহ ;
৪. ভূমি আপীল বোর্ড ;
৫. ভূমি প্রশাসন প্রশিক্ষণ কেন্দ্র ;
৬. কোর্ট অব ওয়ার্ডস (ভাওয়াল রাজ) এর কার্যক্রম।

হিসাব নিয়ন্ত্রক (রাজস্ব) দপ্তরের অর্গানোগ্রাম অনুযায়ী জনবলের পদওয়ারী বিবরণ নিম্নে প্রদত্ত হলোঃ

নং	পদের নাম	শ্রেণি	মঞ্জুরিকৃত পদ সংখ্যা	বিদ্যমান পদ সংখ্যা	শূন্য পদ সংখ্যা
১	হিসাব নিয়ন্ত্রক (রাজস্ব)	১ম শ্রেণি	০১টি	০১টি	-
২	সহকারী হিসাব নিয়ন্ত্রক (রাজস্ব)	১ম শ্রেণি	১০টি	০৭টি	০৩টি
৩	হিসাব তত্ত্বাবধায়ক (রাজস্ব)	২য় শ্রেণি	৭৭টি	৭০টি	০৭টি
৪	নিরীক্ষক (রাজস্ব)	৩য় শ্রেণি	৯০টি	৭০টি	২০টি
৫	সাঁটলিপিকার-কাম-কম্পিউটার অপারেটর	৩য় শ্রেণি	০১টি	-	০১টি
৬	অফিস সহকারী-কাম-কম্পিউটার মুদ্রাক্ষরিক	৩য় শ্রেণি	২০টি	০৯টি	১১টি
৭	গাড়ীচালক	৩য় শ্রেণি	০১টি	-	০১টি
৮	অফিস সহায়ক	৪র্থ শ্রেণি	৭৯টি	৬৭টি	১২টি
সর্বমোট =			২৭৯টি	২২৪টি	৫৫টি

২। হিসাব নিয়ন্ত্রক (রাজস্ব) দপ্তরের মাধ্যমে ২০২৩-২৪ অর্থবছরে সর্বমোট ৫০১৬টি হিসাবের অডিট সমাপনান্তে ১২৫২টি অডিট রিপোর্ট দাখিল করা হয়। নিম্নে নিরীক্ষিত হিসাবসমূহের বিস্তারিত বিবরণ প্রদত্ত হলোঃ

নিরীক্ষণযোগ্য অফিসের শ্রেণী বিন্যাস	নিরীক্ষণযোগ্য অফিসের নাম	নিরীক্ষণযোগ্য হিসাবের নাম	নিরীক্ষণযোগ্য হিসাবের সংখ্যা	প্রতিবছর অডিট রিপোর্টের সংখ্যা
ম্যানেজমেন্ট সাইট	জেলা প্রশাসকের কার্যালয়	এস.এ শাখা	৬৪ টি	৬৪ টি
		এল.এ শাখা	৬৪ টি	৬৪ টি
		ভি.পি শাখা	৫৮ টি	৫৮ টি
	জেলা প্রশাসক এর কার্যালয়, রাজামাটি, বান্দরবান ও খাগড়াছড়ি পাবর্ত্য জেলা	মৌজা হেড ম্যান হিসাব-২৫	৫০ টি	২৫ টি
		উপজেলা ভূমি অফিস-২৫	০২ টি	০২ টি
	উপজেলা ভূমি অফিস/ সহকারী কমিশনার (ভূমি) এর কার্যালয়	ভি.পি শাখা	৪৬৪ টি	৪৬৪ টি
		উপজেলা/থানা ভূমি অফিস	৪৯২ টি	৪৯২ টি
ইউনিয়ন ভূমি অফিস		৩৪৭৫ টি		
সেটেলমেন্ট সাইট	ভূমি রেকর্ড ও জরিপ অধিদপ্তর	ভূমি রেকর্ড ও জরিপ অধিদপ্তর	০১ টি	০১ টি
		সেটেলমেন্ট প্রেস	০১ টি	০১ টি
		দিয়ারা সেটেলমেন্ট অফিস	০৪ টি	০৪ টি
		জোনাল সেটেলমেন্ট অফিস	১৮ টি	১৮ টি
		উপজেলা সহকারী সেটেলমেন্ট অফিস	৩০৮ টি	৪৬ টি
ভূমি মন্ত্রণালয়ের নিয়ন্ত্রণাধীন বোর্ড/ দপ্তর/ অধিদপ্তর	ভূমি সংস্কার বোর্ড	ভূমি সংস্কার বোর্ড	০১ টি	০১ টি
		বিভাগীয় উপ-ভূমি সংস্কার কমিশনার এর কার্যালয়	০৮ টি	০৭ টি
		ভাওয়াল রাজ কোর্ট অব ওয়ার্ডস	০১ টি	০১ টি
		ঢাকা নওয়াব কোর্ট অব ওয়ার্ডস	০১ টি	০১ টি
	ভূমি আপীল বোর্ড	ভূমি আপীল বোর্ড	০১ টি	০১ টি
	ভূমি প্রশাসন প্রশিক্ষণ কেন্দ্র	ভূমি প্রশাসন প্রশিক্ষণ কেন্দ্র	০১ টি	০১ টি
	ভূমি মন্ত্রণালয়	ভূমি মন্ত্রণালয়ের ভি.পি শাখা	০১ টি	০১ টি
		ভাষানটেক প্রকল্প	০১ টি	০১ টি
সর্বমোট=			৫০১৬ টি	১২৫৩ টি

৩। ২০২৩-২৪ অর্থ বছরের অর্জনঃ

(ক) ভূমি মন্ত্রণালয়ের অভ্যন্তরীণ হিসাব নিরীক্ষা সংস্থা হিসেবে হিসাব নিয়ন্ত্রক (রাজস্ব) দপ্তর রাজস্ব প্রশাসনের মাঠ পর্যায়ের সেটেলমেন্ট ও ম্যানেজমেন্ট বিভাগের রাজস্বখাতভুক্ত ৪৮০৭টি অফিস নিরীক্ষা কার্য সম্পাদন শেষে ২০২৩-২৪ অর্থবছরে ১০৪৮টি রিপোর্ট দাখিল করা হয়। উক্ত অডিট আপত্তির সাথে জড়িত টাকার পরিমাণ বিভাগওয়ারী নিম্নরূপ :

২০২৩-২৪ সনে রাজস্ব হিসাব নিরীক্ষার সাথে জড়িত টাকার বিভাগওয়ারী বিবরণ নিম্নরূপঃ

ক্রমিক নং	বিভাগের নাম	আত্মসাৎকৃত টাকার পরিমাণ	রাজস্ব ক্ষতির পরিমাণ
১.	ঢাকা বিভাগ, ঢাকা	১৪,৪৩,৩৪১/-	৩০,৫৮,৫১,৫৯২/-
২.	ময়মনসিংহ বিভাগ, ময়মনসিংহ	১৪,২০,৮৩১/-	৫৮,৮১,০৯৩/-
৩.	চট্টগ্রাম বিভাগ, চট্টগ্রাম	১৯,৯২,৯৮৪/-	৩,০৫,০০,২৬০/-
৪.	সিলেট বিভাগ, সিলেট	৯,৬৩,৭৫৪/-	৯,৩১,৯৬১/-
৫.	রাজশাহী বিভাগ, রাজশাহী	১৫,২৭,৩৪৩/-	১০০,৫১,৮৫,৩৬২/-
৬.	রংপুর বিভাগ, রংপুর	১০,৮৫,৬৩৮/-	৪৩,৫৪,৫২৮/-
৭.	বরিশাল বিভাগ, বরিশাল	১১,১৫,৩৬৩/-	২৫,৮০০/-
৮.	খুলনা বিভাগ, খুলনা	১৭,৪৩,৭৭৭/-	৫,৪৪,৫৪১/-
সর্বমোট=		১,০৪,৯৩,০৩১/-	১৩৫,৩২,৭৫,১৩৭/-

- (গ) নিষ্পত্তিকৃত অডিট আপত্তির সংখ্যাঃ হিসাব নিয়ন্ত্রক (রাজস্ব) দপ্তরের জুলাই/২০২৩ হতে জুন/২০২৪ অর্থ বছরে রাজস্ব, ভি,পি এবং সেটেলমেন্ট অফিসসমূহে নিষ্পত্তিকৃত অডিট আপত্তির সংখ্যা নিম্নরূপঃ

ক্রমিক নং	অডিট আপত্তির সংখ্যা (বকেয়াসহ)	নিষ্পত্তিকৃত অডিট আপত্তির সংখ্যা	নিষ্পত্তিকৃত অডিট আপত্তির সাথে জড়িত টাকার পরিমাণ
১	৩৪৯৩	৯৮৫	৪,১০,৮৪,৬৫৭/-

- (ঘ) প্রশিক্ষণঃ হিসাব নিয়ন্ত্রক (রাজস্ব) দপ্তরের ২০৫ (দুইশত পাঁচ) জন কর্মকর্তা-কর্মচারীকে অডিট ব্যবস্থাপনা, কম্পিউটার, প্রশাসনিক কার্যাবলী এবং ভূমি ব্যবস্থাপনা বিষয়ক প্রশিক্ষণ প্রদান করা হয়েছে।
- (ঙ) পদোন্নতি ও নিয়োগ : ১ম শ্রেণির সহকারী হিসাব নিয়ন্ত্রক (রাজস্ব), ২য় শ্রেণির হিসাব তত্ত্বাবধায়ক (রাজস্ব) এবং ৩য় শ্রেণির নিরীক্ষক (রাজস্ব) পদে মোট ১৯ (উনিশ) জনকে পদোন্নতি প্রদান করা হয়েছে।
- (চ) বার্ষিক কর্মসম্পাদন চুক্তিঃ ২০২৩-২৪ অর্থ বছরে জনাব মোঃ মোস্তাফিজুর রহমান, সচিব, ভূমি মন্ত্রণালয় এবং জনাব মোঃ মশিউর রহমান, হিসাব নিয়ন্ত্রক (রাজস্ব) এর মধ্যে বার্ষিক কর্মসম্পাদন চুক্তি স্বাক্ষরিত হয়েছে।



অতিরিক্ত সচিব, ভূমি মন্ত্রণালয়, জনাব জিয়াউদ্দীন আহমেদ, এনডিসি এবং হিসাব নিয়ন্ত্রক (রাজস্ব) জনাব নাহিদা আলম এর মধ্যে সম্পাদিত ২০২৪-২৫ অর্থবছরের বার্ষিক কর্মসম্পাদন চুক্তি।

৪। ভবিষ্যত পরিকল্পনা :

অডিট আপত্তির জবাব তাৎক্ষণিকভাবে পাওয়ার লক্ষ্যে অনলাইনে অডিট রিপোর্ট দাখিলের ভবিষ্যত পরিকল্পনা রয়েছে। এছাড়া বিভাগীয় ও জেলা পর্যায়ে অফিসসমূহ ই-ফাইলিং সিস্টেমের আওতায় আনার কার্যক্রম চলমান রয়েছে।

উদঘাটিত তহরুপ, রাজস্ব ক্ষয়ক্ষতি ইত্যাদির বিবরণ

২০২২-২০২৩ সনে রাজস্ব হিসাব নিরীক্ষার সাথে জড়িত টাকার বিভাগওয়ারী বিবরণ নিম্নরূপঃ

ক্রমিক নং	বিভাগের নাম	আত্মসাৎকৃত টাকার পরিমাণ	আর্থিক/রাজস্ব ক্ষতির পরিমাণ
১.	ঢাকা বিভাগ, ঢাকা	১৩,৯৩,৫৫,৯৯৯/-	১৪,১০,১৭,৪২৮/-
২.	ময়মনসিংহ বিভাগ, ময়মনসিংহ	১৩,১২,৫৭০/-	৪,৩১,৫৬,৭০৩/-
৩.	চট্টগ্রাম বিভাগ, কুমিল্লা	৩,২২,৫২,৩৪৬/-	১,০৮,৮৩,৯৬১/৪০
৪.	সিলেট বিভাগ, সিলেট	১৮,৩৬,১০১/-	২৬,৯৯,৭৩১/-
৫.	রাজশাহী বিভাগ, রাজশাহী	২০,০৭,৩৮৯/-	১১,৬৫,৪২০/-
৬.	রংপুর বিভাগ, রংপুর	১৯,১৩,৭২৪/-	৬৬,২৯,৭৫৫/-
৭.	বরিশাল বিভাগ, বরিশাল	১,৬৩,৫৬০/-	১৩,৭৮,০৪৮/-
৮.	খুলনা বিভাগ, খুলনা	৯,৮২,২৮১/-	৪১,১৬,৪৮৪/-
	সর্বমোট=	১৭,৯৮,২৩,৯৭০/-	২৮,৩৮,৯৩,২৩২/-

২০২২-২০২৩ সনে রাজস্ব হিসাব নিরীক্ষার সাথে জড়িত টাকার জেলাওয়ারী বিবরণ নিম্নরূপঃ

ক্রমিক নং	জেলার নাম	আত্মসাৎকৃত টাকার পরিমাণ	আর্থিক/রাজস্ব ক্ষতির পরিমাণ
১.	ঢাকা-১	১৩,৪৫,৯৫,৮৮৭/-	২১,৭৯,৮৫০/-
২.	ঢাকা-২	১১,১৯৩/-	২৪,৪৪০/-
৩.	ঢাকা-৩	১১,৮১০/-	১৪,৫১,২৮৫/-
৪.	ঢাকা-৪	২২,৫৮৮/-	২৬,১০,৮৯০/-
৫.	ঢাকা-৫	৭৩,১২৩/-	--
৬.	ঢাকা-৬	৭,৩৩,৫৬১/-	৪,১৪,৩২১/-
৭.	নারায়ণগঞ্জ	৭৪,৪২৩/-	১৯,৭৫,৮৭৯/-
৮.	গাজীপুর-১	৩৪,৭৯৩/-	৮১,৫০,৯৮৯/-
৯.	গাজীপুর-২	২,২১১/-	৫৭,২৪,৪৮৫/-
১০.	নরসিংদী	৯৯,১০৮/-	১,৭৫,০২,৭৫৪/-
১১.	মানিকগঞ্জ	১,২৩,৬৫২/-	১,৭৫,৬৩,৪১৪/-
১২.	ফরিদপুর	১,৪০,৯২২/-	২২,৭৬,৯৬৯/-
১৩.	মাদারীপুর	৪,৪৪,৭৫৭/-	১৩,০৫,১০৭/-
১৪.	শরীয়তপুর	১,২৭,৩৯৭/-	৩,১৯,৭২২/-
১৫.	মুন্সিগঞ্জ	২৪,৫৫,৩৩৯/-	৪,৯২,৫৭,২৬২/-
১৬.	গোপালগঞ্জ	১,৪২,১৬১/-	১,৬২,৬৫,২৫৬/-
১৭.	কিশোরগঞ্জ	৬৩,২৩৩/-	৪,৪৫,৭৯৯/-
১৮.	টাংগাইল	১,৫১,০৯০/-	১,৩৩,৩৮,৭৬৫/-
১৯.	রাজবাড়ী	৪৮,৭৫১/-	২,১০,২৪১/-
২০.	ময়মনসিংহ -১	২,৮২,৪৯৯/-	৫৩,০৯,২৬১/-
২১.	ময়মনসিংহ - ২	২৪,৩৮৪/-	২,১৬,৮৪,৩২৯/-
২২.	ময়মনসিংহ - ৩	১,৯২,৫২৮/-	৭১,৬৬,২৭৬/-
২৩.	নেত্রকোণা	২,৯৭,৫৩৩/-	১৪,৮১,৯৭৮/-
২৪.	জামালপুর	৩,৬৯,৬৮২/-	১৭,৫১,১০৮/-
২৫.	শেরপুর	১,৪৫,৯৪৪/-	৫৭,৬৩,৭৫১/-
২৬.	চট্টগ্রাম (উত্তর)	১,৭৮,৭২৯/-	৮,৮৮,১৯২/-
২৭.	চট্টগ্রাম (দক্ষিণ)	৯১,০৩৭/-	৬,০৩,৩৪৯/-

ক্রমিক নং	জেলা নাম	আত্মসাৎকৃত টাকার পরিমাণ	আর্থিক/রাজস্ব ক্ষতির পরিমাণ
২৮.	কুমিল্লা (উত্তর)	২৮,৮৯৪/-	৭,৭৮,০৬৬/-
২৯.	কুমিল্লা (দক্ষিণ)	৩,৬৬,৮৪৮/-	১০,০১,৯৮০/-
৩০.	নোয়াখালী	৫৪,৭৩৬/-	৪,৫৩,৪৮৬/-
৩১.	চাঁদপুর	৩,২১,৫৩৯/-	২০,০৬,৭৮৯/-
৩২.	ফেনী	২,০৫,৪২৫/-	৯,৬৮,৯৪৫/৪০
৩৩.	ব্রাহ্মণবাড়ীয়া	১০,৭৮৫/-	২,৯৩,৮১৬/-
৩৪.	লক্ষীপুর	৩,০৯,০৭,৩৩১/-	৩৫,৫৯,৩৬৫/-
৩৫.	কক্সবাজার	৮৬,৭০৬/-	৩,২৯,৯৭৩/-
৩৬.	রাঙ্গামাটি+বান্দরবান+খাগড়াছড়ি	৩১৬/-	৩৫০/-
৩৭.	সিলেট	৪১,০৯৪/-	১০,২৫,২৯৭/-
৩৮.	মৌলভীবাজার	২,৭৮,৬৯৭/-	২,৯১,৫০১/-
৩৯.	সুনামগঞ্জ	৩,৫৪০/-	৪,১৪,১৪৮/-
৪০.	হবিগঞ্জ	১৫,১২,৭৭০/-	৯,৬৮,৭৮৫/-
৪১.	রাজশাহী	১,০৫,১৪৬/-	৬,০৮,৩৯২/-
৪২.	নওগাঁ	৭,০৫,৭২১/-	৩,৮১,৫৪৩/-
৪৩.	নাটোর	৪,৫০,০০৩/-	৫,৩১৭/-
৪৪.	পাবনা	৬২,৮৬৮/-	৩৯,৫৭৮/-
৪৫.	চাঁপাইনবাবগঞ্জ	১,৪৩,৬৭৬/-	২৩,৮২৯/-
৪৬.	জয়পুরহাট	১,২০,৮৩০/-	১,০৩,৫১৭/-
৪৭.	বগুড়া	১,৫৫,৬৯২/-	২,৪৫১/-
৪৮.	সিরাজগঞ্জ	২,৬৩,৪৫৩/-	৭৯৩/-
৪৯.	রংপুর	২,০০,৮৯৯/-	৫,৯৪,৭৩৯/-
৫০.	দিনাজপুর	৫,৪২,৪৮৩/-	১৪,৮০,৮৫৩/-
৫১.	ঠাকুরগাঁও	৫২,৬০৭/-	৩২,৫৫,৭৩০/-
৫২.	পঞ্চগড়	২৩,৬৮০/-	৩,৬৫,২৪০/-
৫৩.	নীলফামারী	৩,৬০০/-	৪,৬৯,৬৬২/-
৫৪.	কুড়িগ্রাম	১০,৫৯,৯৬৩/-	৪,২১,৬৬৯/-
৫৫.	গাইবান্ধা	১০৩/-	২,০৪০/-
৫৬.	লালমনিরহাট	৩০,৩৮৯/-	৩৯,৮২২/-
৫৭.	বরিশাল	১,০২,৬৫২/-	৬,৪৪,৫৬১/-
৫৮.	বালকাঠী	৬,৫৯৮/-	১,৬০,৪৭২/-
৫৯.	পিরোজপুর	১৫,৫৪৯/-	১,৮৪,৯৬২/-
৬০.	পটুয়াখালী	১৮,৬৪৪/-	১,৩২,৭৯৭/-
৬১.	ভোলা	২৮,৭৩১/-	২৬,২৭২/-
৬২.	বরগুনা	১,৩৮৬/-	২,২৮,৯৮৪/-
৬৩.	খুলনা	৩৯,৩৭৫/-	৫,৪৭,৪২৫/-
৬৪.	যশোর	১৮,৯৯৫/-	২৪৪০১৬/-
৬৫.	বাগেরহাট	১৮,৪৩৮/-	২১,৯১,৯১০/-
৬৬.	কুষ্টিয়া	৮১,৭২৮/-	৫৬,৯৩০/-
৬৭.	চুয়াডাঙ্গা	১,১৮,০২৯/-	৯৮,১৪৫/-
৬৮.	মেহেরপুর	১৮,৫৬৪/-	৪,৯৭,৬৪৭/-
৬৯.	সাতক্ষীরা	৫,৫৫,৭৯৬/-	১,৭১,৯৭৩/-
৭০.	ঝিনাইদহ	৬৬,১৬৪/-	১,২৪,০৮৯/-
৭১.	মাগুরা	১,৪৫,৪২৯/-	১,০৯,৯১৮/-
৭২.	নড়াইল	৩০,৭৬৩/-	৭৪,৪৩১/-

ক্রমিক নং	অডিট আপত্তির সংখ্যা (বকেয়াসহ)	নিষ্পত্তিকৃত অডিট আপত্তির সংখ্যা	নিষ্পত্তিকৃত অডিট আপত্তির সাথে জড়িত টাকার পরিমাণ
১	২৩০০	৯২৮	৫,১৩,১৯,২১৯/-

ঢাকা বিভাগ এর ২০২২-২০২৩ খ্রিঃ সনে দাখিলকৃত বিশেষ অডিট রিপোর্টের বিবরণঃ-

নং	ই- নথি নং	জেলার নাম	বিষয়	সন	আত্মসাত	রাজস্বক্ষতি	মন্তব্য/গৃহীত কার্যক্রম
১	০০৬.১৭	নরসিংদী	জনাব সরদার মোমেনুল ইসলাম, ইউনিয়ন ভূমি সহকারী কর্মকর্তা, দৌলতপুর ইউনিয়ন ভূমি অফিস, উপজেলা- মনোহরদী, জেলা- সরসিংদী, কর্তৃক ৬০,৪৬৯/- টাকা তহরূপের বিশেষ প্রতিবেদন।	২০২২-২০২৩খ্রিঃ	৬০,৪৬৯/- (ষাট হাজার চারশত উনসত্তর) টাকা	--	অফিস স্মারক নম্বর- ৩১.০৫.০০০০.৭৯২.০১.০৮৬.২৩.৭৯৮ প্রেরণের তারিখ-২২-১০-২০২৩ জেলা প্রশাসক, নরসিংদী বরাবর পত্র দেয়া হয়েছে।
২	০০৮.১৪	ঢাকা-১	জনাব মো: কামরুল ইসলাম, অফিস সহকারী-কাম-কম্পিউটার মুদ্রাক্ষরিক, উপজেলা নির্বাহী অফিসের কার্যালয়, ধামরাই-এ কর্মরত থাকা অবস্থায় ঢাকা সিটি কর্পোরেশন এলাকা হারে বাড়ী ভাড়া ও যাতায়াত ভাতা গ্রহণ করায় সরকারের রাজস্ব ক্ষতি ২,৩১,১১৮/- টাকার উপর বিশেষ প্রতিবেদন।	২০২২-২০২৩খ্রিঃ	২,৩১,১১৮/- (দুই লক্ষ একত্রিশ হাজার একশত আঠার) টাকা	--	অফিস স্মারক নম্বর- ৩১.০৫.০০০০.৭৯২.০১.১০৪.২৩.৮৫৭ প্রেরণেরতারিখ- ২০-১১-২০২৩খ্রিঃ জেলা প্রশাসক, ঢাকা বরাবর পত্র দেয়া হয়েছে।
৩	০০১.২৩	ঢাকা-৪	ঢাকা জেলার আশুলিয়া সার্কেলের নিয়ন্ত্রণাধীন আশুলিয়া ইউনিয়ন ভূমি অফিসের কর্মরত থাকাকালীন গাজী মো: মহসিন, ইউনিয়ন ভূমি সহকারী কর্মকর্তা কর্তৃক বিভিন্ন অনিয়মের উপর বিশেষ প্রতিবেদন।	২০২২-২০২৩খ্রিঃ	--	৭,২০,৬০৮/-	অফিস স্মারক নম্বর- ৩১.০৫.০০০০.৭৯২.০১.১২৭.২৩.৯০২ প্রেরণেরতারিখ- ০৫-১২-২০২৩খ্রিঃ জেলা প্রশাসক, ঢাকা বরাবর পত্র দেয়া হয়েছে।

রাজশাহী বিভাগ এর ২০২২-২০২৩ খ্রিঃ সনে দাখিলকৃত বিশেষ অডিট রিপোর্টের বিবরণঃ-

নং	ই- নথি নং	জেলার নাম	বিষয়	সন	আত্মসাত	রাজস্ব ক্ষতি	মন্তব্য/গৃহীত কার্যক্রম
১	০৩৯.১৬	রাজশাহী	রাজশাহী জেলার দুর্গাপুর উপজেলাধীন সিংগাহাট ইউনিয়ন ভূমি অফিসের ইউনিয়ন ভূমি উপ-সহকারী কর্মকর্তা জনাব শ্রী প্রণব কুমার বিশ্বাস কর্তৃক বিভিন্ন পন্থায় সরকারের ২২,২৪৬/- (বাইশ হাজার দুইশত ছেচল্লিশ) টাকা তহরুপ বিষয়ে বিশেষ প্রতিবেদন।	২০২২-২৩খ্রিঃ।	২২,২৪৬/-		অফিস স্মারক নম্বর- ৩১.০৫.০০০০.৭৯২.০১.০৯৯.২৩-৮৪৯ প্রেরণের তারিখ- ১৫-১১-২০২৩খ্রিঃ জেলা প্রশাসক, রাজশাহী বরাবর পত্র দেয়া হয়েছে।
২	০০২.২০	চাপাঁইনবাবগঞ্জ	চাপাঁইনবাবগঞ্জ জেলার শিবপুর উপজেলাধীন ইউনিয়ন ভূমি অফিসের ভূমি উপ-সহকারী (ভারপ্রাপ্ত) কর্মকর্তা জনাব মো: আসাদুজ্জামান কর্তৃক ১৮,৮৫৪/- টাকা আত্মসাৎ বিষয়ে বিশেষ প্রতিবেদন।	২০২২-২৩খ্রিঃ।	১৮,৮৫৪/-		অফিস স্মারক নম্বর- ৩১.০৫.০০০০.৭৯১.০১.০৬৬.২৪.৩৩০ প্রেরণেরতারিখ- ৩০-০৪-২০২৪খ্রিঃ জেলা প্রশাসক, চাপাঁইনবাবগঞ্জ বরাবর পত্র দেয়া হয়েছে।
৩	০০৩.২৪	নওগাঁ	২০২২-২৩ সালে নওগাঁ জেলার আত্রাই উপজেলাধীন হাটকালুপাড়া কালিকাপুর ইউনিয়ন ভূমি অফিসের ভূমি সহকারী কর্মকর্তা জনাব এ, কে, এম, কামরুজ্জামান কর্তৃক সরকারী আদায়ী অর্থ ৫৫,২৪৮/- আত্মসাৎ বিষয়ে বিশেষ প্রতিবেদন।	২০২২-২৩খ্রিঃ।	৫৫,২৪৮/-		অফিস স্মারক নম্বর- ৩১.০৫.০০০০.৭৯২.০১.১০৩.২৩.৩২২ প্রেরণের তারিখ- ২৪-০৪-২০২৪খ্রিঃ জেলা প্রশাসক, নওগাঁ বরাবর পত্র দেয়া হয়েছে।

ময়মনসিংহ বিভাগ এর ২০২২-২০২৩ খ্রিঃ সনে দাখিলকৃত বিশেষ অডিট রিপোর্টের বিবরণঃ-

নং	ই- নথি নং	জেলার নাম	বিষয়	সন	আত্মসাত	রাজস্বক্ষতি	মন্তব্য/গৃহীত কার্যক্রম
১.	০১২.২৩	শেরপুর	শেরপুর জেলার নালিতাবাড়ী উপজেলা ভূমি অফিসের হাটবাজারের এক সনা লাইসেন্সের ইজারার টাকা আদায় না করায় ৭৯,৪৩১/- টাকা রাজস্ব ক্ষতির বিশেষ প্রতিবেদন।	২০২২-২০২৩খ্রিঃ	৭৯,৪৩১/- (উনআশি হাজার চারশত একত্রিশ) টাকা	--	অফিস স্মারক নম্বর- ৩১.০৫.০০০০.৭৯২.০১.১০৮.২৩.৮৫৫ প্রেরণের তারিখ-২০-১১-২০২৩খ্রিঃ জেলা প্রশাসক, শেরপুর বরাবর পত্র দেয়া হয়েছে।
২.	০১২.২৩	শেরপুর	শেরপুর জেলার নকলা উপজেলা ভূমি অফিসের হাটবাজারের এক সনা লাইসেন্সের ইজারার টাকা আদায় না করায় ৩৩,০২০/- টাকা রাজস্ব ক্ষতির উপর বিশেষ প্রতিবেদন।	২০২২-২০২৩খ্রিঃ	৩৩,০২০/- (তেত্রিশ হাজার বিশ) টাকা	--	অফিস স্মারক নম্বর- ৩১.০৫.০০০০.৭৯২.০১.১০৮.২৩.৯৭২ প্রেরণের তারিখ-২৮-১২-২০২৩খ্রিঃ জেলা প্রশাসক, শেরপুর বরাবর পত্র দেয়া হয়েছে।
৩.	০১২.২৩	শেরপুর	শেরপুর জেলার নালিতাবাড়ী উপজেলাধীন নালিতাবাড়ী, মন্ডলিয়াপাড়া ও রাঘবেড় ইউনিয়ন ভূমি অফিসের জনাব মাকসুদা আক্তার, ইউনিয়ন ভূমি উপ সহকারী কর্মকর্তার কর্মকালীন সময়ের বিশেষ নিরীক্ষা প্রতিবেদন।	২০২২-২০২৩খ্রিঃ	১৮,২৪২/- (আঠার হাজার দুইশত বিয়াল্লিশ) টাকা	--	অফিস স্মারক নম্বর- ৩১.০৫.০০০০.৭৯২.০১.১০৮.২৩.১০৫ প্রেরণের তারিখ- ৩১-০১-২০২৪খ্রিঃ জেলা প্রশাসক, শেরপুর বরাবর পত্র দেয়া হয়েছে।
৪.	০১২.২৩	শেরপুর	শেরপুর জেলার শ্রীবরদী উপজেলার ভি, পি, নির্বাহী শাখার ২০২২-২৩ সালের হিসাব নিরীক্ষাকালে ভি, পি, ইজারার টাকা দীর্ঘদিন যাবৎ আদায় না করায় সরকারের ১৪,৯৫,৩৪০/- টাকা রাজস্ব ক্ষতির বিশেষ প্রতিবেদন।	২০২২-২০২৩খ্রিঃ	১৪,৯৫,৩৪০/-	--	অফিস স্মারক নম্বর- ৩১.০৫.০০০০.৭৯২.০১.১০৮.২৩.১৪২ প্রেরণের তারিখ-১১-০২-২০২৪খ্রিঃ জেলা প্রশাসক, শেরপুর বরাবর পত্র দেয়া হয়েছে।
৫.	০১২.২৩	শেরপুর	শেরপুর জেলার শ্রীবরদী উপজেলা ভূমি অফিসের হাটবাজারে এক সনা সপ লাইসেন্সের ইজারার টাকা আদায় না করায় ৫৮,৮৭০/- টাকা রাজস্ব ক্ষতির বিশেষ প্রতিবেদন।	২০২২-২০২৩খ্রিঃ	৫৮,৮৭০/- (আটান্ন হাজার আটশত সত্তর) টাকা	--	অফিস স্মারক নম্বর- ৩১.০৫.০০০০.৭৯২.০১.১০৮.২৩.২০৩ প্রেরণের তারিখ- ১৩-০৩-২০২৪খ্রিঃ জেলা প্রশাসক, শেরপুর বরাবর পত্র দেয়া হয়েছে।
৬.	০১২.২৩	শেরপুর	শেরপুর জেলার শ্রীবরদী উপজেলা ভ, পি, নির্বাহী শাখার ২০২২-২৩ সালের হিসাব নিরীক্ষাকালে ভি, পি, ইজারার আদায়ী	২০২২-২০২৩খ্রিঃ	২৭,৮১১/- (সাতাশ হাজার আটশত এগার)	--	অফিস স্মারক নম্বর- ৩১.০৫.০০০০.৭৯২.০১.১০৮.২৩.২০২ প্রেরণের তারিখ- ১৩-০৩-২০২৪খ্রিঃ

নং	ই- নথি নং	জেলার নাম	বিষয়	সন	আত্মসাত	রাজস্বক্ষতি	মন্তব্য/গৃহীত কার্যক্রম
			টাকার উপর ভ্যাট আদায় না করায় সরকারের ২৭,৮১১/- টাকা রাজস্ব ক্ষতির বিশেষ প্রতিবেদন।		টাকা		জেলা প্রশাসক, শেরপুর বরাবর পত্র দেয়া হয়েছে।
৭.	০০০.২৪	শেরপুর	শেরপুর জেলার নালিতাবাড়ী উপজেলা নালিতাবাড়ী, মন্ডলিয়াপাড়া ও রাঘবেড় ইউনিয়ন ভূমি অফিসের জনাব মাকসুদা আক্তার ইউনিয়ন ভূমি উপ সহকারী কর্মকর্তার কর্মকালীন সময়ের বিশেষ নিরীক্ষা প্রতিবেদন।	২০২২-২০২৩খ্রিঃ	১৮,৩২২/- (আঠার হাজার তিনশত বাইশ) টাকা	--	অফিস স্মারক নম্বর- ৩১.০৫.৮৯০০.৭৯২.০১.০০১.১৬-১০৫ প্রেরণের তারিখ- ২৪-০৬-২০২৪খ্রিঃ জেলা প্রশাসক, শেরপুর বরাবর পত্র দেয়া হয়েছে।
৮.	৫৩.২৪	ময়মনসিংহ-২	ময়মনসিংহ জেলার গৌরীপুর উপজেলা ভূমি অফিসের ভি, পি, নির্বাহী শাখার জনাব মো: মাহমুদুল করিম আকন্দ, অফিস সহকারী-কাম-কম্পিউটার মূদ্রাক্ষরিক (নাজির) কর্তৃক ভি, পি, ইজারার আদায়ী বাবদ ৫৬,৮১৩/- টাকা সরকারী কোষাগারে জমা প্রদান না করে তহরুপের বিশেষ প্রতিবেদন।	২০২২-২০২৩খ্রিঃ	৫৬,৮১৩/- (ছাশ্বান্ন হাজার আটশত তের) টাকা	--	অফিস স্মারক নম্বর- ৩১.০৫.০০০০.৭৯২.০১.০৬৪.২৪.৩২০ প্রেরণের তারিখ- ২৫-০৪-২০২৪খ্রিঃ জেলা প্রশাসক, ময়মনসিংহ বরাবর পত্র দেয়া হয়েছে।
৯.	০০০.২৪	ময়মনসিংহ-২	ময়মনসিংহ জেলার গৌরীপুর উপজেলা ভূমি অফিসের আওতাধীন গৌরীপুর পৌর ভূমি অফিসের জনাব দীপক কুমার বর্মণ, প্রাক্তন ভূমি সহকারী কর্মকর্তা কর্তৃক ভূমি উন্নয়ন কর বাবদ আদায়ী ৪০,৭৬২/- টাকা তহরুপের বিশেষ প্রতিবেদন।	২০২২-২০২৩খ্রিঃ	৪০,৭৬২/- (চল্লিশ হাজার সাতশত বাষট্টি) টাকা	--	অফিস স্মারক নম্বর- ৩১.০৫.০০০০.৭৯২.০১.০৬৪.২৪.৩৯৬ প্রেরণের তারিখ- ২০-০৫-২০২৪খ্রিঃ জেলা প্রশাসক, ময়মনসিংহ বরাবর পত্র দেয়া হয়েছে।
১০.	৬৮.২৪	ময়মনসিংহ-২	জনাব মো: আজিজুল হক, ইউনিয়ন ভূমি সহকারী কর্মকর্তা, মগটুলা ইউনিয়ন ভূমি অফিস কর্তৃক ভূমি উন্নয়ন কর বাবদ আদায়ী ২১,৬৩৯/- টাকা তহরুপ ও আরোপিত সুদ বাবদ ২,০৩০/-, ভূমি উন্নয়ন করের উপর ২% কম কর্তন করায় ৪,৩১০/-, ভূমি উন্নয়ন কর সময়মত আদায় না করায় ৩০,৪৯৯/- টাকা রাজস্ব ক্ষতি, তহরুপ ও রাজস্ব ক্ষতির উপর বিশেষ প্রতিবেদন।	২০২২-২০২৩খ্রিঃ	২১,৬৩৯/- (একুশ হাজার হয়শত উনচল্লিশ) টাকা	৩৪,৮০৯/- (চৌত্রিশ হাজার আটশত নয়) টাকা	অফিস স্মারক নম্বর- ৩১.০৫.০০০০.৭৯২.০১.০৬৪.২৪.৫৮২ প্রেরণের তারিখ- ২০-০৮-২০২৪খ্রিঃ জেলা প্রশাসক, ময়মনসিংহ বরাবর পত্র দেয়া হয়েছে।

১১.	০০০.২৪	ময়মনসিংহ-৩	জনাব মো: সাইফুল ইসলাম, ইউনিয়ন ভূমি সহকারী কর্মকর্তা, কালাদহ ইউনিয়ন ভূমি অফিস কর্তৃক ২৮,৬৩৬/- টাকা আত্মসাতের বিশেষ প্রতিবেদন।	২০২২-২০২৩খ্রি:	২৮,৬৩৬/- (আটাশ হাজার ছয়শত ছত্রিশ) টাকা	--	অফিস স্মারক নম্বর- ৩১.০৫.০০০০.৭৯২.০১.০৮৬.২৪.৪৫৫ প্রেরণের তারিখ- ০২-০৭-২০২৪খ্রি: জেলা প্রশাসক, ময়মনসিংহ বরাবর পত্র দেয়া হয়েছে।
১২.	০৪০.২৩	জামালপুর	জনাব মো: আয়েন উদ্দিন, ইউনিয়ন ভূমি সহকারী কর্মকর্তা, ইসলামপুর ইউনিয়ন ভূমি অফিস কর্তৃক ৮৩,৯৯০/- টাকা আত্মসাতের বিশেষ প্রতিবেদন।	২০২২-২০২৩খ্রি:	৮৩,৯৯০/- (তিরিশ হাজার নয়শত নব্বই) টাকা	--	অফিস স্মারক নম্বর- ৩১.০৫.০০০০.৭৯২.০১.০০৮.২৪.১৪ প্রেরণের তারিখ- ২১-০১-২০২৪খ্রি: জেলা প্রশাসক, জামালপুর বরাবর পত্র দেয়া হয়েছে।

সিলেট বিভাগ এর ২০২২-২০২৩ খ্রিঃ সনে দাখিলকৃত বিশেষ অডিট রিপোর্টের বিবরণঃ-

নং	ই- নথি নং	জেলার নাম	বিষয়	সন	আত্মসাত	রাজস্ব ক্ষতি	মন্তব্য/গৃহীত কার্যক্রম
১	০২৫.২০	হবিগঞ্জ	হবিগঞ্জ জেলার বানিয়াচং উপজেলা ভূমি অফিসের নিয়ন্ত্রণাধীন ধাগাউড়া ইউনিয়ন ভূমি অফিসের ইউনিয়ন ভূমি সহকারী কর্মকর্তা জনাব মো: দিদার হোসেন কর্তৃক সরকারী ভূমি উন্নয়ন করে আদায়ী ১,০০,০০০/- (এক লক্ষ) টাকা আত্মসাতের উপর বিশেষ প্রতিবেদন।	২০২২-২৩খ্রিঃ	১,০০,০০০/- (এক লক্ষ) টাকা	--	অফিস স্মারক নম্বর- ৩১.০৫.০০০০.৭৯১.০১.০২৩.২৩-৮৭১ প্রেরণের তারিখ- ২৭-০৮-২০২৩খ্রিঃ মাধ্যমে জেলা প্রশাসক, হবিগঞ্জ বরাবর পত্র দেয়া হয়েছে।
২	০০২.২০	হবিগঞ্জ	হবিগঞ্জ জেলার মাধবপুর উপজেলাধীন মাতলা ইউনিয়ন ভূমি অফিসের জনাব মো: কুতুবউদ্দিন ভূমি সহকারী কর্মকর্তা ৪,৬০,১৯২/- (চার লক্ষ ষাট হাজার একশত বিরানব্বই) টাকা আত্মসাতের উপর বিশেষ প্রতিবেদন।	২০২২-২৩খ্রিঃ	৪,৬০,১৯২/- (চার লক্ষ ষাট হাজার একশত বিরানব্বই) টাকা	--	অফিস স্মারক নম্বর- ৩১.০৫.০০০০.৭৯২.০১.০৫৫.২৪-২৪১ প্রেরণের তারিখ- ২৮-০৩-২০২৪খ্রিঃ জেলা প্রশাসক, রাজশাহী বরাবর পত্র দেয়া হয়েছে।

রংপুর বিভাগ এর ২০২২-২০২৩ খ্রিঃ সনে দাখিলকৃত বিশেষ অডিট রিপোর্টের বিবরণঃ-

নং	ই- নথি নং	জেলার নাম	বিষয়	সন	আত্মসাত	রাজস্বক্ষতি	মন্তব্য/গৃহীত কার্যক্রম
২	০০৭.২৪	দিনাজপুর	দিনাজপুর জেলার ঘোড়াঘাট উপজেলা ভূমি অফিসের ২০২২-২০২৩ সনের বন্দোবস্তকৃত হাট চাঁদিনার দোকান ঘরের লীজমানি আদায় না করার ফলে সরকারী ৩৪,২৫৬/- টাকা	২০২২-২০২৩খ্রিঃ	৩৪,২৫৬/- (চৌত্রিশ হাজার দুইশত ছাপ্পান্ন) টাকা		অফিস স্মারক নম্বর- ৩১.০৫.০০০০.৭৯২.০১.০২৭.২৪.৩০৯ প্রেরণেরতারিখ- ২৪-০৪-২০২৪খ্রিঃ জেলা প্রশাসক, দিনাজপুর বরাবর পত্র দেয়া হয়েছে।
৩	০০৭.২৪	দিনাজপুর	দিনাজপুর জেলার কাহারোল উপজেলা ভি, পি, দপ্তরের ভূমি অফিসের লীজমানি বাবদ ২৫,৭৮৮/- টাকা আত্মসাৎ বিষয়ে বিশেষ প্রতিবেদন।	২০২২-২০২৩খ্রিঃ	২৫,৭৮৮/- (পঁচিশ হাজার সাতশত আটাশি) টাকা		অফিস স্মারক নম্বর- ৩১.০৫.০০০০.৭৯২.০১.০২৭.২৪.৩০৮ প্রেরণেরতারিখ- ২৪-০৪-২০২৪খ্রিঃ জেলা প্রশাসক, দিনাজপুর বরাবর পত্র দেয়া হয়েছে।
৪	০০৫.২৪	কুড়িগ্রাম	কুড়িগ্রাম জেলার রৌমারী উপজেলাধীন যাদুরচর ইউনিয়ন ভূমি অফিসের ইউনিয়ন ভূমি সহকারী কর্মকর্তা জনাব মো: গোলাম মর্তুজা আল ফারুক কর্তৃক ২০২২-২০২৩ সনের ১১,৪৬০/- টাকা আত্মসাৎ বিষয়ে বিশেষ প্রতিবেদন।	২০২২-২০২৩খ্রিঃ	১১,৪৬০/- (এগার হাজার চারশত ষাট) টাকা		অফিস স্মারক নম্বর- ৩১.০৫.০০০০.৭৯২.০১.১২৬.২৩.৩০০ প্রেরণেরতারিখ- ২৩-০৪-২০২৪খ্রিঃ জেলা প্রশাসক, কুড়িগ্রাম বরাবর পত্র দেয়া হয়েছে।
৫	০০৫.২৪	কুড়িগ্রাম	কুড়িগ্রাম জেলার ফুলবাড়ী উপজেলাধীন ভাঙ্গীমোড় ইউনিয়ন ভূমি অফিসের ইউনিয়ন ভূমি সহকারী কর্মকর্তা জনাব মো: শাহিনুর আলম তালুকদার কর্তৃক ২০২২-২০২৩ সনের ১০,১৫১/- টাকা আত্মসাৎ বিষয়ে বিশেষ প্রতিবেদন।	২০২২-২০২৩খ্রিঃ	১০,১৫১/- (দশ হাজার একশত একান্ন) টাকা		অফিস স্মারক নম্বর- ৩১.০৫.০০০০.৭৯২.০১.১২৬.২৩.৩০১ প্রেরণেরতারিখ- ২৩-০৪-২০২৪খ্রিঃ জেলা প্রশাসক, কুড়িগ্রাম বরাবর পত্র দেয়া হয়েছে।
১	০৬৯.১২	লালমনিরহাট	২০২২-২৩ সালে লালমনিরহাট জেলার পাটগ্রাম উপজেলাধীন জগতবেড় ইউনিয়ন ভূমি অফিসে অনলাইনে সংরক্ষিত ক্যাশ বহিতে ৩০শে জুন, ২০২৩ খ্রি: তারিখ পর্যন্ত/অদ্যাবধি ট্রেজারীতে জমা করার যোগ্য টাকা হিসাবে ২০,০৯৭/- টাকা দৃশ্যমান বিষয়ে বিশেষ প্রতিবেদন।	২০২২-২০২৩খ্রিঃ	২৭,০৯৭/- (সাতাশ হাজার সাতানব্বই) টাকা		অফিসস্মারকনম্বর- ৩১.০৫.০০০০.৭৯১.০১.০৪৭.২০.৫১৪ প্রেরণেরতারিখ- ২৯-০৫-২০২৪খ্রিঃ জেলা প্রশাসক, লালমনিরহাট বরাবর পত্র দেয়া হয়েছে।

খুলনা বিভাগ এর ২০২২-২০২৩ খ্রিঃ সনে দাখিলকৃত বিশেষ অডিট রিপোর্টের বিবরণঃ-

নং	ই- নথি নং	জেলার নাম	বিষয়	সন	আত্মসাত	রাজস্বক্ষতি	মন্তব্য/গৃহীত কার্যক্রম
১	০৩১.২৩	খুলনা	জনাব কাজি রেজাউল হোসেন ইউনিয়ন ভূমি সহকারী কর্মকর্তা সুরখালি ইউনিয়ন ভূমি অফিস, বটিয়াঘাটা, খুলনা এর ক্যাশ বহিতে জমাকৃত অর্থ সরকারী কোষাগারে জমা করিয়া ৩১,২৩৯/- টাকা তহরূপ এর উপর বিশেষ প্রতিবেদন।	২০২২-২০২৩খ্রিঃ	৩১,২৩৯/- (একত্রিশ হাজার দুইশত উনচল্লিশ) টাকা		অফিস স্মারক নম্বর ৩১.০৫.০০০০.৭৯২.০১.০৩৮.২৪.৩৪৩, প্রেরণের তারিখ : ০৯-০৫-২০২৪খ্রিঃ মাধ্যমে জেলা প্রশাসক, খুলনা বরাবর পত্র দেয়া হয়েছে।
১	০৩১.২৩	খুলনা	খুলনা জেলার দিঘলিয়া উপজেলাধীন দৌলতপুর ইউনিয়ন ভূমি অফিসের ২০২২-২০২৩ সনের জনাব কাজী আমিরুল ইসলাম ইউনিয়ন ভূমি সহকারী কর্মকর্তা ক্যাশ বহিতে জমাকৃত অর্থ সরকারী কোষাগারে কম জমা করে ৭১,২২৬/- টাকা আত্মসাতের বিশেষ প্রতিবেদন।	২০২২-২০২৩খ্রিঃ	৭১,২২৬/- (একাত্তর হাজার দুইশত ছাব্বিশ) টাকা		অফিস স্মারক নম্বর ৩১.০৫.০০০০.৭৯২.০১.০৩৮.২৪.৩৫২, প্রেরণের তারিখ : ১২-০৫-২০২৪খ্রিঃ মাধ্যমে জেলা প্রশাসক, খুলনা বরাবর পত্র দেয়া হয়েছে।
২	০৩০.২৪	যশোর	যশোর জেলার চৌগাছা উপজেলাধীন বরকপদস ইউনিয়ন ভূমি অফিসের ইউনিয়ন ভূমি সহকারী কর্মকর্তা জনাব মোঃ জাহাঙ্গীর আলম কর্তৃক সর্বমোট ১৬,০৮০/- টাকা অনলাইনের আদায়ী টাকা কম জমা করিয়া সরাসরি আত্মসাতের বিশেষ প্রতিবেদন।	২০২২-২০২৩খ্রিঃ	১৬,০৮০/- (ষোল হাজার আশি) টাকা		অফিস স্মারক নম্বর ৩১.০৫.০০০০.৭৯২.০১.০৮২.২৪.৫১৩, প্রেরণের তারিখ : ১৮-০৭-২০২৪খ্রিঃ জেলা প্রশাসক, যশোর বরাবর পত্র দেয়া হয়েছে।
৩	০১২.২৪	সাতক্ষীরা	জনাব শেখ আবদুল জলিল, ইউনিয়ন ভূমি উপ সহকারী কর্মকর্তা, দেসরা ইউনিয়ন ভূমি অফিস, তালা উপজেলা, সাতক্ষীরা কর্তৃক একাধিক উপরে সরকারের ৪,৬৮,৮৫৩/- টাকা আত্মসাতের উপর বিশেষ প্রতিবেদন।	২০২২-২০২৩খ্রিঃ	৪,৬৮,৮৫৩/- (চার লক্ষ আটষট্টি হাজার আটশত ত্রিংশত) টাকা		অফিস স্মারক নম্বর ৩১.০৫.৮৭০০.৭৯২.০১.০০৯.১৩.৭৮, প্রেরণের তারিখঃ ২৩-০৪-২০২৪ খ্রিঃ চেয়ারম্যান, ভূমি সংস্কার বোর্ড বরাবর পত্র দেয়া হয়েছে।
৪	০১৪.২৪	নড়াইল	নড়াইল জেলাধীন কালিয়া উপজেলার মাউলী ইউনিয়ন ভূমি অফিসের ২০২২-২০২৩ সনের জনাব সৈয়দ মুস্তাফিজুর রহমান কর্তৃক	২০২২-২০২৩খ্রিঃ	৭,৩০৯/- (সাত হাজার তিনশত নয়) টাকা	৫৫৫/- (পাঁচশত পঞ্চাশ) টাকা	অফিস স্মারক নম্বর ৩১.০৫.০০০০.৭৯২.০১.০৩৯.২৪.১৯৭, প্রেরণের তারিখঃ ১৩-০৩-২০২৪খ্রিঃ

নং	ই- নথি নং	জেলার নাম	বিষয়	সন	আত্মসাত	রাজস্বক্ষতি	মন্তব্য/গৃহীত কার্যক্রম
			৭,৩০৯/- টাকা তহরূপ ও ৫৫৫/- টাকা রাজস্ব ক্ষতির বিষয়ে বিশেষ প্রতিবেদন।				মাধ্যমে জেলা প্রশাসক, নড়াইল বরাবর পত্র দেয়া হয়েছে।
৫	০১৪.২৪	নড়াইল	নড়াইল জেলাধীন কালিয়া উপজেলাধীন পেড়লী ইউনিয়ন ভূমি অফিসের ২০২২-২০২৩ সনের জনাব মো: মোল্যা হায়দার আলী ইউনিয়ন ভূমি সহকারী কর্মকর্তা ভূমি উন্নয়ন করে ২,৩০,৫৭১/- টাকা আত্মসাৎ বিষয়ে বিশেষ প্রতিবেদন।	২০২২-২০২৩খ্রি:	২,৩০,৫৭১/- (দুই লক্ষ ত্রিশ হাজার পাঁচশত একাত্তর) টাকা		অফিস স্মারক নম্বর ৩১.০৫.০০০০.৭৯২.০১.০৩৯.২৪.২৫৯, প্রেরণের তারিখঃ ০৩-০৪-২০২৪খ্রিঃ জেলা প্রশাসক, নড়াইল বরাবর পত্র দেয়া হয়েছে।
৬	০১৮.২৪	মাগুরা	জনাব মো: আরোজ আলী ইউনিয়ন ভূমি সহকারী কর্মকর্তা কর্তৃক ৬,৮৬৩/- টাকা আত্মসাৎ এবং ১,৪৭৮/- টাকা রাজস্ব ক্ষতির বিশেষ প্রতিবেদন।	২০২২-২০২৩খ্রি:	৬,৮৬৩/- (ছয় হাজার আটশত তেষট্টি) টাকা	১,৪৭৮/- (এক হাজার চারশত আটাত্তর) টাকা	অফিস স্মারক নম্বর ৩১.০৫.০০০০.৭৯২.০১.০৩৭.২৪.২১১, প্রেরণের তারিখঃ ১৩-০৩-২০২৪খ্রিঃ জেলা প্রশাসক, মাগুরা বরাবর পত্র দেয়া হয়েছে।

চট্টগ্রাম বিভাগ এর ২০২২-২০২৩ খ্রিঃ সনে দাখিলকৃত বিশেষ অডিট রিপোর্টের বিবরণঃ-

নং	ই- নথি নং	জেলার নাম	বিষয়	সন	আত্মসাত	রাজস্বক্ষতি	মন্তব্য/গৃহীত কার্যক্রম
১	০১২.২৩	চট্টগ্রাম (উত্তর)	জনাব মোহাম্মদ মামুনুর রশীদ, ইউনিয়ন ভূমি উপ-সহকারী কর্মকর্তা, ইছাখালী, মীরসরাই, চট্টগ্রাম কর্তৃক বিভিন্নভাবে ১৯,৯১৮/- টাকা কম জমা প্রসঙ্গে বিশেষ প্রতিবেদন।	২০২২-২০২৩খ্রিঃ	১৯,৯১৮/- (উনিশ হাজার নয়শত আঠার) টাকা	--	অফিস স্মারক নম্বর- ৩১.০৫.০০০০.৭৯২.০১.০৮৭.২৩.১৯৯ প্রেরণের তারিখ-১৩-০৩-২০২৪খ্রিঃ জেলা প্রশাসক, চট্টগ্রাম বরাবর পত্র দেয়া হয়েছে।
২	০১২.২৩	চট্টগ্রাম (উত্তর)	জনাব আনিসুল হক, ইউনিয়ন ভূমি উপ-সহকারী কর্মকর্তা, আবুতোরাব, মীরসরাই, চট্টগ্রাম কর্তৃক বিভিন্নভাবে ১১,৫৬২/- টাকা কম জমা প্রসঙ্গে বিশেষ প্রতিবেদন।	২০২২-২০২৩খ্রিঃ	১১,৫৬২/- (এগার হাজার পাঁচশত বাষট্টি) টাকা	--	অফিস স্মারক নম্বর- ৩১.০৫.০০০০.৭৯২.০১.০৮৭.২৩.৮২৪ প্রেরণের তারিখ-৩০-১০-২০২৩খ্রিঃ জেলা প্রশাসক, চট্টগ্রাম বরাবর পত্র দেয়া হয়েছে।
৩	০১২.২৩	চট্টগ্রাম (উত্তর)	জনাব হাফেজ আহমেদ, ভূমি সহকারী কর্মকর্তা, হালিশহর, আগ্রাবাদ সার্কেল, মহানগর, চট্টগ্রাম কর্তৃক বিভিন্নভাবে ১৫,২৪৯/- টাকা কম জমা প্রসঙ্গে বিশেষ প্রতিবেদন।	২০২২-২০২৩খ্রিঃ	১৫,২৪৯/- (পনের হাজার দুইশত উনপঞ্চাশ) টাকা	--	অফিস স্মারক নম্বর- ৩১.০৫.০০০০.৭৯২.০১.০৮৭.২৩.৯৭৭ প্রেরণের তারিখ-৩১-১২-২০২৩খ্রিঃ জেলা প্রশাসক, চট্টগ্রাম বরাবর পত্র দেয়া হয়েছে।
৪.	০১২.২৩	চট্টগ্রাম (উত্তর)	জনাব মাহবুবুর রহমান, ভূমি উপ-সহকারী কর্মকর্তা, দক্ষিণ পাহাড়তলী, আগ্রাবাদ সার্কেল, মহানগর, চট্টগ্রাম কর্তৃক বিভিন্নভাবে ৩২,২২৮/- টাকা কম জমা প্রসঙ্গে বিশেষ প্রতিবেদন।	২০২২-২০২৩খ্রিঃ	৩২,২২৮/- (বত্রিশ হাজার দুইশত আটশ) টাকা	--	অফিস স্মারক নম্বর- ৩১.০৫.০০০০.৭৯২.০১.০৮৭.২৩.২৫ প্রেরণের তারিখ-২১-০১-২০২৪খ্রিঃ জেলা প্রশাসক, চট্টগ্রাম বরাবর পত্র দেয়া হয়েছে।
৫.	০১২.২৪	চট্টগ্রাম (উত্তর)	জনাব মো: জসিম উদ্দিন, ভূমি সহকারী কর্মকর্তা, সদর সার্কেল, মহানগর, চট্টগ্রাম কর্তৃক বিভিন্নভাবে ৪০,১৯৬/- টাকা কম জমা প্রসঙ্গে বিশেষ প্রতিবেদন।	২০২২-২০২৩খ্রিঃ	৪০,১৯৬/- (চল্লিশ হাজার একশত ছিয়ানব্বই) টাকা	--	অফিস স্মারক নম্বর- ৩১.০৫.০০০০.৭৯২.০১.০৮৭.২৩.১১২ প্রেরণের তারিখ-৩১-০১-২০২৪খ্রিঃ জেলা প্রশাসক, চট্টগ্রাম বরাবর পত্র দেয়া হয়েছে।
৬.	০১২.২৪	চট্টগ্রাম (উত্তর)	জনাব মোহাম্মদ ইলিয়াছ, নাজির,	২০২২-২০২৩খ্রিঃ	৩১,৯০০/-	--	অফিস স্মারক নম্বর-

নং	ই- নথি নং	জেলার নাম	বিষয়	সন	আত্মসাত	রাজস্বক্ষতি	মন্তব্য/গৃহীত কার্যক্রম
			উপজেলা ভূমি অফিস, রাউজান, চট্টগ্রাম কর্তৃক বিভিন্নভাবে ৩১,৯০০/- টাকা কম জমা প্রসঙ্গে বিশেষ প্রতিবেদন।		(একত্রিশ হাজার নয়শত) টাকা		৩১.০৫.০০০০.৭৯২.০১.০৮৭.২৩.২০০ প্রেরণের তারিখ-১৩-০৩-২০২৪খ্রিঃ জেলা প্রশাসক, চট্টগ্রাম বরাবর পত্র দেয়া হয়েছে।
৭.	০১২.২৪	চট্টগ্রাম (উত্তর)	জনাব সৈয়দ মোহাম্মদ শওকত ওসমান, ইউনিয়ন ভূমি সহকারী কর্মকর্তা, সদর, রাউজান, চট্টগ্রাম কর্তৃক বিভিন্নভাবে ৩৮,৬৮৪/- টাকা কম জমা প্রসঙ্গে বিশেষ প্রতিবেদন।	২০২২-২০২৩খ্রিঃ	৩৮,৬৮৪/- (আটত্রিশ হাজার ছয়শত চুরাশি) টাকা	--	অফিস স্মারক নম্বর- ৩১.০৫.০০০০.৭৯২.০১.০৮৭.২৩.২১২ প্রেরণের তারিখ-১৩-০৩-২০২৪খ্রিঃ জেলা প্রশাসক, চট্টগ্রাম বরাবর পত্র দেয়া হয়েছে।

বরিশাল বিভাগ এর ২০২২-২০২৩ খ্রিঃ সনে দাখিলকৃত বিশেষ অডিট রিপোর্টের বিবরণঃ-

নং	ই- নথি নং	জেলার নাম	বিষয়	সন	আত্মসাত	রাজস্বক্ষতি	মন্তব্য/গৃহীত কার্যক্রম
১	০০৩.২৩	ভোলা	ভোলা জেলার চরফ্যাশন উপজেলা ভূমি অফিসের নাজির/অফিস সহকারী জনাব বাবুল চন্দ্র দাস কর্তৃক মং- ২,০৪,১৩৪/- টাকা আত্মসাৎ এর বিশেষ প্রতিবেদন।	২০২২-২০২৩খ্রিঃ	২,০৪,১৩৪/- (দুই লক্ষ চার হাজার একশত চৌত্রিশ) টাকা।	--	অফিস স্মারক নম্বর- ৩১.০৫.০০০০.৭৯১.০১.০০২.২২.৮৯৩ প্রেরণের তারিখ- ১১/০৯/২০২৩খ্রিঃ জেলা প্রশাসক, ভোলাবরাবর পত্র দেয়া হয়েছে।
২	০৭৮.২৩	পটুয়াখালী	পটুয়াখালী জেলার কলাপাড়া উপজেলা ভূমি অফিসের বাবু উবাসোয়ে, অফিস সহকারী-কাম-কম্পিউটার মুদ্রাক্ষরিক/ নাজির কর্তৃক সরকারী আদায়ী ৪,১৩,৯৪৫/- টাকা তহরুপ।	২০০০-২০২৩খ্রিঃ	৪,১৩,৯৪৫/- (চার লক্ষ তের হাজার নয়শত পয়তাল্লিশ) টাকা।		অফিস স্মারক নম্বর- ৩১.০৫.০০০০.৭৯১.০১.০১৯.২০.৯৫৪ প্রেরণের তারিখ- ১৬/০৮/২০২৩খ্রিঃ জেলা প্রশাসক, পটুয়াখালী বরাবর পত্র দেয়া হয়েছে।

জুলাই/২৩ মাস হতে জুন/২৪ মাস পর্যন্ত ঢাকা বিভাগের নিষ্পত্তিকৃত বিশেষ নিরীক্ষা প্রতিবেদনের বিবরণ :-

নং	জেলার নাম	বিষয়	যেসনেরআপত্তি নিষ্পত্তিকরাহয়েছে	নিষ্পত্তিকৃত টাকার পরিমান		নিষ্পত্তিরস্মারকওতারিখ
				আদ্বাসাত/তছরূপ	রাজস্বক্ষতি	
১	নারায়ণগঞ্জ	নারায়ণগঞ্জ জেলার ঝুগগঞ্জ উপজেলাধীন সাবেক কায়েতপাড়া ইউনিয়ন ভূমি অফিসের ইউনিয়ন ভূমি উপ-সহকারী কর্মকর্তা জনাব মো: মোস্তফা মিয়া কর্তৃক এস, এ ১নং খাস খতিয়ানভুক্ত ০.২৯ একর ও ০.৪৩৫০১ একর সম্পত্তি বেআইনীভাবে নামজারী জমাভাগ করা সংক্রান্ত বিশেষ প্রতিবেদন।	২০১৬-২০১৭খ্রি:	-----	-----	অফিস স্মারক নম্বর- ৩১.০৫.০০০০.৭৯২.০১.০৩৬.২৪.১৪৪ প্রেরণের তারিখ- ১১-০২-২০২৪খ্রিঃ (আপত্তিকৃত সম্পত্তি মূল খতিয়ানে ফেরৎ আনা হয়েছে বিধায় নিষ্পত্তি)

জুলাই/২৩ মাস হতে জুন/২৪মাস পর্যন্ত রাজশাহী বিভাগের নিষ্পত্তিকৃত বিশেষ নিরীক্ষা প্রতিবেদনের বিবরণ :-

নং	জেলার নাম	বিষয়	যেসনেরআপত্তিনিষ্পত্তিকরাহয়েছে।	নিষ্পত্তিকৃত টাকার পরিমান		নিষ্পত্তিরস্মারকওতারিখ
				আত্মসাত	রাজস্বক্ষতি	
১	পাবনা	পাবনা জেলার সুজানগর উপজেলা ভূমি অফিসের ডি, পি, সম্পত্তি সংক্রান্ত ২০১৮-২০১৯ সনের হিসাব নিরীক্ষা প্রতিবেদন।	২০১৮-২০১৯খ্রিঃ	-----	৯,৪৪০/-	অফিসস্মারকনম্বর- ৩১.০৫.০০০০.৭৯১.০১.০২৬.২৩.৮৮৩ প্রেরণেরতারিখ- ৩০-০৮-২০২৩খ্রিঃ
২	নওগাঁ	জনাব আব্দুল মান্নান, ইউনিয়ন ভূমি উপ-সহকারী কর্মকর্তা, ঘোসনগর-আমাইর ইউনিয়ন ভূমি অফিস, পল্লীতলা, নওগাঁ কর্তৃক ২০১৯-২০২০ অর্থবছরের ভূমি উন্নয়ন কর বাবদ সরকারী আদায়ী ৭২,৮৭১/- (বাহাতর হাজার আটশত একাত্তর) টাকা আত্মসাৎ বিষয়ে বিশেষ প্রতিবেদন।	২০১৯-২০২০খ্রিঃ	৭২,৮৭১/-	-----	অফিসস্মারকনম্বর- ৩১.০৫.০০০০.৭৯২.০১.১০৩.২৩.৩১৯ প্রেরণেরতারিখ- ২৫-০৪-২০২৪খ্রিঃ
৩	নওগাঁ	জনাব আব্দুল মান্নান, ইউনিয়ন ভূমি সহকারী কর্মকর্তা, ঘোসনগর-আমাইর ইউনিয়ন ভূমি অফিস, পল্লীতলা, নওগাঁ কর্তৃক ২০১৮-২০১৯ অর্থ বছরে ৪নং বহির যোগ ভুল করে এবং ৩নং বহির টাকা ক্যাশ বহিতে না উঠিয়ে (২১,৯৬৬ + ৩৮,০০০) = ৫৯,৯৬৬/- (উনষাট হাজার নয়শত ছেষট্টি) টাকা আত্মসাৎ সংক্রান্ত বিশেষ প্রতিবেদন।	২০১৮-২০১৯খ্রিঃ	৫৯,৯৬৬/-	-----	অফিসস্মারকনম্বর- ৩১.০৫.০০০০.৭৯২.০১.১০৩.২৩.৩১৩ প্রেরণেরতারিখ- ২৫-০৪-২০২৪খ্রিঃ
৪	চাঁপাইনবাবগঞ্জ	চাঁপাইনবাবগঞ্জ জেলার শিবগঞ্জ উপজেলাধীন শ্যামপুর ইউনিয়ন ভূমি অফিসের ২০২১-২০২২ সনের বিশেষ হিসাব নিরীক্ষা প্রতিবেদন।	২০২১-২০২২খ্রিঃ	৬,৮৫,৮৭৪/-	-----	অফিসস্মারকনম্বর- ৩১.০৫.০০০০.৭৯১.০১.০১৫.২৩.৮৯৫ প্রেরণেরতারিখ- ১১-০৯-২০২৩খ্রিঃ
৫	রাজশাহী	চালান টেম্পারিং ও অপ্রকৃত চালান সৃজন করে সরকারের ৭৯,২৬,২৮১/- (উনআশি লক্ষ ছাব্বিশ হাজার দুইশত একাশি) টাকা আত্মসাতের বিশেষ প্রতিবেদন।	২০২১-২০২২খ্রিঃ	৭৯,২৬,২৮১/-	-----	অফিসস্মারকনম্বর- ৩১.০৫.০০০০.৭৯১.০১.০০২.২০.৯৪০ প্রেরণেরতারিখ- ০৩-১০-২০২৩খ্রিঃ

জুলাই/২৩ মাস হতে জুন/২৪ মাস পর্যন্ত রংপুর বিভাগের নিষ্পত্তিকৃত বিশেষ নিরীক্ষা প্রতিবেদনের বিবরণ :-

নং	জেলার নাম	বিষয়	যে সনের আপত্তি নিষ্পত্তি করা হয়েছে।	নিষ্পত্তিকৃত টাকার পরিমাণ		নিষ্পত্তিরস্মারকওতারিখ
				আত্মসাত	রাজস্বক্ষতি	
১	গাইবান্ধা	গাইবান্ধা জেলার গোবিন্দগঞ্জ উপজেলাধীন রাখালবুরজ ইউনিয়ন ভূমি ভূমি অফিসের ভূমি সহকারী কর্মকর্তা (ভা:প্রা), জনাব মো: সুজন মিয়া কর্তৃক সরকারি আদায়ী অর্থ ৫৩,৭৮৫/- (তিগ্নান্ন হাজার সাতশত পঁচাশি) টাকা আত্মসাৎ সংক্রান্ত বিশেষ প্রতিবেদন।	২০২১-২০২২খ্রিঃ	৫৩,৭৮৫/-	-----	অফিস স্মারক নম্বর- ৩১.০৫.০০০০.৭৯২.০১.০৪০.২৪.১৮৭ প্রেরণের তারিখ- ২৩-০৩-২০২৪খ্রিঃ
২	গাইবান্ধা	গাইবান্ধা জেলার সাঘাটা উপজেলা ভূমি অফিসের আওতাধীন ভরতখালী ইউনিয়ন ভূমি অফিসের ভূমি সহকারী কর্মকর্তা (ভার:) জনাব মো: সুজন মিয়া কর্তৃক সরকারি আদায়ী অর্থ ২৯,৬৩৬/- (উনত্রিশ হাজার ছয়শত ছত্রিশ) টাকা আত্মসাতের বিষয়ে বিশেষ প্রতিবেদন।	২০২১-২০২২খ্রিঃ	২৯,৬৩৬/-	-----	অফিস স্মারক নম্বর- ৩১.০৫.০০০০.৭৯২.০১.০৪০.২৪.৩৪৯ প্রেরণের তারিখ- ০৯-০৫-২০২৪খ্রিঃ
৩	দিনাজপুর	দিনাজপুর জেলার বীরগঞ্জ উপজেলার বন্দোবস্তকৃত হাট চান্দিনার ২০২১-২০২২ সনের বিশেষ হিসাব নিরীক্ষা প্রতিবেদন।	২০২১-২০২২খ্রিঃ	-----	২৩,৫৩৪/-	অফিস স্মারক নম্বর- ৩১.০৫.০০০০.৭৯২.০১.০২৭.২৪.৪২৩ প্রেরণের তারিখ- ১৩-০৬-২০২৪খ্রিঃ
৪	দিনাজপুর	দিনাজপুর জেলার সদর উপজেলাধীন ইউনিয়ন ভূমি অফিসের ২০২১-২০২২ সনের ৫১,০৩১/- (একান্ন হাজার একত্রিশ) টাকা তহরুপের বিশেষ প্রতিবেদন।	২০১৫-২০১৬খ্রিঃ	২,৮৫৪/-	-----	অফিস স্মারক নম্বর- ৩১.০৫.০০০০.৭৯২.০১.০২২.২০.৫৭৮ প্রেরণের তারিখ- ১৫-১২-২০২২খ্রিঃ
৫	পঞ্চগড়	পঞ্চগড় জেলার আটোয়ারী উপজেলার ধামোর ইউনিয়ন ভূমি অফিস এর ইউনিয়ন ভূমি সহকারী কর্মকর্তা (ভারপ্রাপ্ত) জনাব মো: আব্দুল মান্নান এর ২০১৮-২০১৯ ও ২০১৯-২০২০ সনের বিশেষ হিসাব নিরীক্ষার প্রতিবেদন।	২০১৮-২০১৯ ২০১৯-২০২০খ্রিঃ	৩,২৪,৫৮৭/-	-----	অফিস স্মারক নম্বর- ৩১.০৫.০০০০.৭৯২.০১.০৬৫.২৪.৩৩৩ প্রেরণের তারিখ- ০৩-০৫-২০২৪খ্রিঃ
৬	পঞ্চগড়	পঞ্চগড় জেলার বোদা উপজেলাধীন বেংহারী ইউনিয়ন ভূমি অফিসের ইউনিয়ন ভূমি সহকারী কর্মকর্তা জনাব মো: আব্দুস সাত্তার কর্তৃক ২০১৮-২০১৯ অর্থবছরে ৬,১৩৪/- (ছয় হাজার একশত চৌত্রিশ) টাকা আত্মসাৎ সম্পর্কে বিশেষ প্রতিবেদন।	২০১৮-২০১৯খ্রিঃ	৬,১৩৪/-	-----	অফিস স্মারক নম্বর- ৩১.০৫.০০০০.৭৯২.০১.০৬৫.২৪.৫৮০ প্রেরণের তারিখ- ২০-০৮-২০২৪খ্রিঃ
৭	পঞ্চগড়	পঞ্চগড় জেলার বোদা উপজেলাধীন চন্দনবাড়ী ইউনিয়ন ভূমি অফিসের ইউনিয়ন ভূমি সহকারী কর্মকর্তা (ভারপ্রাপ্ত) জনাব মো: রুহুল আমীন কর্তৃক ২২,০৬৭/- টাকা আত্মসাৎ সংক্রান্ত বিশেষ প্রতিবেদন।	২০১৯-২০২০খ্রিঃ	২২,০৬৭/-	-----	অফিস স্মারক নম্বর- ৩১.০৫.০০০০.৭৯২.০১.০৬৫.২৪.৫৮১ প্রেরণের তারিখ- ২০-০৮-২০২৪খ্রিঃ

নং	জেলার নাম	বিষয়	যে সনের আপত্তি নিষ্পত্তি করা হয়েছে।	নিষ্পত্তিকৃত টাকার পরিমাণ		নিষ্পত্তিরস্মারকওতারিখ
				আত্মসাত	রাজস্বক্ষতি	
৮	পঞ্চগড়	পঞ্চগড় জেলার বোদা উপজেলাধীন নাজির-কাম-ক্যাশিয়ার জনাব দীন রঞ্জন বর্মাণ, কর্তৃক ২০১৮-২০১৯ সনে ৭৭,১৬৩/- (সাতাত্তর হাজার একশত তেষট্টি) টাকা আত্মসাৎ এবং ১০,০০০/- (দশ হাজার) টাকা রাজস্ব ক্ষতি সম্পর্কে বিশেষ প্রতিবেদন।	২০১৮-২০১৯খ্রি:	৭৭,১৬৩/-	১০,০০০/-	অফিস স্মারক নম্বর- ৩১.০৫.০০০০.৭৯২.০১.০৬৫.২৪.৬০৩ প্রেরণের তারিখ- ২৯-০৮-২০২৪খ্রি:
৯	পঞ্চগড়	পঞ্চগড় জেলার বোদা উপজেলাধীন পাঁচপীর ইউনিয়ন ভূমি অফিসের ইউনিয়ন ভূমি উপ-সহকারী কর্মকর্তা জনাব মো: আসাদুজ্জামান কর্তৃক ২০১৭-২০১৮ সনের আত্মসাৎকৃত টাকার উপর বিশেষ প্রতিবেদন।	২০১৭-২০১৮খ্রি:	৬,১৭,৮৬৫/-	-----	অফিস স্মারক নম্বর- ৩১.০৫.০০০০.৭৯২.০১.০৬৫.২৪.৫৯৭ প্রেরণের তারিখ- ২৯-০৮-২০২৪খ্রি:
১০	দিনাজপুর	দিনাজপুর জেলার সদর উপজেলাধীন ইউনিয়ন ভূমি অফিসের ২০২১-২০২২ সনে ৫১,০৩১/- টাকা তছরুপের বিশেষ প্রতিবেদন।	২০২১-২০২২খ্রি:	৫১,০৩১/-	-----	অফিস স্মারক নম্বর- ৩১.০৫.০০০০.৭৯২.০১.০২৭.২৪.৬৪৭ প্রেরণের তারিখ- ১৭-০৯-২০২৪খ্রি:

জুলাই/২৩ মাস হতে জুন/২৪ মাস পর্যন্ত চট্টগ্রাম বিভাগের নিষ্পত্তিকৃত বিশেষ নিরীক্ষা প্রতিবেদনের বিবরণ :-

নং	জেলার নাম	বিষয়	যেসনেরআপত্তিনিষ্পত্তিকরাহয়েছে।	নিষ্পত্তিকৃত টাকার পরিমাণ		নিষ্পত্তিরস্মারকওতারিখ
				আত্মসাত	রাজস্বক্ষতি	
১	চট্টগ্রাম (উত্তর)	জনাব মাহবুবুর রহমান, ভূমি উপ-সহকারী কর্মকর্তা, দক্ষিণ পাহাড়তলী, আগ্রাবাদ সার্কেল, মহানগর, চট্টগ্রাম কর্তৃক বিভিন্নভাবে ৩২,২২৮/- (বত্রিশ হাজার দুইশত আটশ) টাকা কম জমা প্রসঙ্গে বিশেষ প্রতিবেদন।	২০২২-২০২৩খ্রিঃ	৩২,২২৮/-	-----	অফিস স্মারক নম্বর- ৩১.০৫.০০০০.৭৯২.০১.০৮৭.২৩.২৫ প্রেরণের তারিখ-২১-০১-২০২৪খ্রিঃ
২	চট্টগ্রাম (উত্তর)	জনাব মোহাম্মদ শওকত ওসমান, ইউনিয়ন ভূমি সহকারী কর্মকর্তা, সদর, রাউজান, চট্টগ্রাম কর্তৃক বিভিন্নভাবে ৩৮,৬৮৪/- (আটত্রিশ হাজার ছয়শত চুরাশি) টাকা কম জমা প্রসঙ্গে বিশেষ প্রতিবেদন।	২০২২-২০২৩খ্রিঃ	৩৮,৬৮৪/-	-----	অফিস স্মারক নম্বর- ৩১.০৫.০০০০.৭৯২.০১.০৮৭.২৩.২১২ প্রেরণের তারিখ-১৩-০৩-২০২৪খ্রিঃ
৩	চট্টগ্রাম (উত্তর)	জনাব মোহাম্মদ ইলিয়াছ, নাজির, উপজেলা ভূমি অফিস রাউজান, চট্টগ্রাম কর্তৃক বিভিন্ন ভাবে ৩১,৯০০/- (একত্রিশ হাজার নয়শত) টাকা কম জমা প্রসঙ্গে বিশেষ প্রতিবেদন।	২০২২-২০২৩খ্রিঃ	৩১,৯০০/-	-----	অফিস স্মারক নম্বর- ৩১.০৫.০০০০.৭৯২.০১.০৮৭.২৩.২০০ প্রেরণের তারিখ-১৩-০৩-২০২৪খ্রিঃ
৪	চট্টগ্রাম (উত্তর)	জনাব মোহাম্মদ মামুনুর রশীদ, ইউনিয়ন ভূমি উপ-সহকারী কর্মকর্তা, ইছাখালী, মীরসরাই, চট্টগ্রাম কর্তৃক বিভিন্নভাবে ১৯,৯১৮/- (উনিশ হাজার নয়শত আঠার) টাকা কম জমা প্রসঙ্গে বিশেষ প্রতিবেদন।	২০২২-২০২৩খ্রিঃ	১৯,৯১৮/-	-----	অফিস স্মারক নম্বর- ৩১.০৫.০০০০.৭৯২.০১.০৮৭.২৩.১৯৯ প্রেরণের তারিখ-১৩-০৩-২০২৪খ্রিঃ

জুলাই/২৩ মাস হতে জুন/২৪ মাস পর্যন্ত খুলনা বিভাগের নিষ্পত্তিকৃত বিশেষ নিরীক্ষা প্রতিবেদনের বিবরণ :-

নং	জেলার নাম	বিষয়	যে সনের আপত্তিনিষ্পত্তিক রাহয়েছে।	নিষ্পত্তিকৃত টাকার পরিমান		নিষ্পত্তির স্মারক ও তারিখ
				আত্মসাত	রাজস্বক্ষতি	
১	যশোর	যশোর জেলার চোগাছা উপজেলাধীন স্বরূপদহ ইউনিয়ন ভূমি অফিসের ইউনিয়ন ভূমি সহকারী কর্মকর্তা (প্রাক্তন) জনাব মো: জাহাজ্জীর আলম কর্তৃক ১৬,০৮০/- (ষোল হাজার আশি) টাকা আত্মসাতের বিশেষ প্রতিবেদন।	২০২২-২০২৩খ্রি:	১৬,০৮০/-	-----	অফিস স্মারক নম্বর- ৩১.০৫.০০০০. ৭৯২.০১.০৮২.২৪.৫১৩ প্রেরণের তারিখ- ১৮-০৬-২০২৪খ্রি:

জুলাই/২৩ মাস হতে জুন/২৪মাস পর্যন্ত ময়মনসিংহ বিভাগের নিষ্পত্তিকৃত বিশেষ নিরীক্ষা প্রতিবেদনের বিবরণ :-

নং	জেলার নাম	বিষয়	যে সনের আপত্তিনিষ্পত্তিক রাহয়েছে।	নিষ্পত্তিকৃত টাকার পরিমান		নিষ্পত্তির স্মারক ও তারিখ
				আত্মসাত	রাজস্বক্ষতি	
১	ময়মনসিংহ	ময়মনসিংহ জেলার গৌরীপুর উপজেলা ভূমি অফিসের আওতাধীন গৌরীপুর পৌর ভূমি অফিসের জনাব দীপক কুমার বর্মণ প্রাক্তন ভূমি সহকারী কর্মকর্তা কর্তৃক ভূমি উন্নয়ন কর বাবদ আদায়ী ৪০,৭৬২/- (চল্লিশ হাজার সাতশত বাষট্টি) টাকা তহরুপের বিশেষ প্রতিবেদন।	২০২২-২০২৩খ্রি:	৪০,৭৬২/-	-----	অফিস স্মারক নম্বর- ৩১.০৫.০০০০.৭৯২.০১.০৬৪.২৪.৩৯৬ প্রেরণের তারিখ-২০-০৫-২০২৪খ্রিঃ।
২	ময়মনসিংহ	ময়মনসিংহ জেলার গৌরীপুর উপজেলা ভি, পি, শাখার জনাব মো: মাহমুদুল করিম আকন্দ, অফিস সহকারি-কাম-কম্পিউটার মূদ্রাক্ষরিক (নাজির) কর্তৃক ভি, পি, ইজারার আদায়ী বাবদ ৫৬,৮১৩/- (ছাপ্পান হাজার আটশত তের) টাকা সরকারী কোষাগারে জমা না করে তহরুপের উপর বিশেষ প্রতিবেদন।	২০২২-২০২৩খ্রি:	৫৬,৮১৩/-	--	অফিস স্মারক নম্বর- ৩১.০৫.০০০০.৭৯২.০১.০৬৪.২৪.৩২০ প্রেরণের তারিখ: ২৫-০৪-২০২৪খ্রিঃ

জুলাই/২০২৩ খ্রিঃ হতে জুন/২০২৪খ্রিঃ পর্যন্ত অত্র দপ্তর কর্তৃক ইউনিয়ন ভূমি সহকারী/উপ- সহকারী কর্মকর্তা ও নাজির কাম ক্যাশিয়ার পদে চাকুরীরত কর্মচারীদের আনুতোষিক ও অবসরভাতা মঞ্জুরীর পূর্বে সরকারি পাওনা ও অডিট আপত্তি নেই মর্মে অনাপত্তি পত্র প্রদান সংক্রান্ত বিবরণ।

ঢাকা বিভাগ

নং	জেলার নাম	নাম	পদবি	অনাপত্তি প্রদানের স্মারক ও তারিখ	দায়ী কর্মকর্তার নিকট হতে আদায়ী টাকা।
১	ঢাকা	এইচ,এম, মেজবাহ উদ্দিন	কানুনগো	অফিস স্মারক নম্বর- ৩১.০৫.০০০০.৭৯১.৩২.০০১.২০.৯৭১ প্রেরণের তারিখ- ০৬ নভেম্বর ২০২৩।	
২	ঢাকা	জনাব বিমল চন্দ্র ঘোষ	ইউ: ভূমি উপ সহকারী কর্মকর্তা	অফিস স্মারক নম্বর- ৩১.০৫.০০০০.৭৯২.০১.১১৮.২৩.৮৭২ প্রেরণের তারিখ- ২২ নভেম্বর ২০২৩।	
৩	ঢাকা	জনাব মোঃ জাহাঙ্গীর আলম সরকার	ইউনিয়ন ভূমি সহকারী কর্মকর্তা	অফিস স্মারক নম্বর- ৩১.০৫.০০০০.৭৯১.৩২.০০১.২০.৯৩৪ প্রেরণের তারিখ- ২৭/০৯/২০২৩	
৪	ঢাকা	মো: মেস্তফা কামাল	ভূমি সহ: কর্মকর্তা	অফিস স্মারক নম্বর- ৩১.০৫.০০০০.৭৯২.০১.১১৮.২৩.১৫১ প্রেরণের তারিখ- ০৫ মার্চ, ২০২৪।	১০,০২০/-
৫	গাজীপুর	জনাব মো: শহিদুল হক	ইউ: ভূমি উপ সহকারী কর্মকর্তা	অফিস স্মারক নম্বর- ৩১.০৫.০০০০.৭৯১.৩২.০০১.২০.৯৪২ প্রেরণের তারিখ- ০৫ অক্টোবর ২০২৩।	
৬	গাজীপুর	জনাব মো: মিজানুর রহমান	ইউ: ভূমি উপ সহকারী কর্মকর্তা	অফিস স্মারক নম্বর- ৩১.০৫.০০০০.৭৯১.৩২.০০১.২০.৯৪৮ প্রেরণের তারিখ- ১০ অক্টোবর ২০২৩।	
৭	নারায়নগঞ্জ	মু: আবদুল হালিম	ইউ: ভূমি উপ সহকারী কর্মকর্তা	অফিস স্মারক নম্বর- ৩১.০৫.০০০০.৭৯১.৩২.০০১.২০.৯৭৮ প্রেরণের তারিখ- ১২ নভেম্বর ২০২৩।	
৮	নারায়নগঞ্জ	জনাব অসিত বরণ দাস	ইউনিয়ন ভূমি সহকারী কর্মকর্তা	অফিস স্মারক নম্বর- ৩১.০৫.০০০০.৭৯১.৩২.০০১.২০.৯৯৬ প্রেরণের তারিখ- ২৫/০৭/২০২৩	১৪,৪৬৫/-
৯	নারায়নগঞ্জ	জনাব মো: গিয়াস উদ্দিন	ইউ: ভূমি উপ- সহকারী কর্মকর্তা	অফিস স্মারক নম্বর-৩১.০৫.০০০০.৭৯২.০১.১১৮.২৩.৪৪৭ প্রেরণের তারিখ- ২৫.০৬.২০২৪ ইং।	
১০	গোপালগঞ্জ	মৃত গৌরাঙ্গ রায়	ইউনিয়ন ভূমি সহকারী কর্মকর্তা	অফিস স্মারক নম্বর- ৩১.০৫.০০০০.৭৯১.৩২.০০১.২০.৮৩৪ প্রেরণের তারিখ- ১৪/০৮/২০২৩	

নং	জেলার নাম	নাম	পদবি	অনাপত্তি প্রদানের স্মারক ও তারিখ	দায়ী কর্মকর্তার নিকট হতে আদায়ী টাকা।
১১	গোপালগঞ্জ	জনাব শ্যামল কুমার বাল্লা	ইউনিয়ন ভূমি সহকারী কর্মকর্তা	অফিস স্মারক নম্বর- ৩১.০৫.০০০০.৭৯১.৩২.০০১.২০.৭৯০ প্রেরণের তারিখ- ৩০/০৭/২০২৩	
১২	গোপালগঞ্জ	জনাব অসীম কুমার বিশ্বাস	ইউনিয়ন ভূমি সহকারী কর্মকর্তা	অফিস স্মারক নম্বর- ৩১.০৫.০০০০.৭৯১.৩২.০০১.২০.৮০৪ প্রেরণের তারিখ- ৩০/০৭/২০২৩	
১৩	গোপালগঞ্জ	জনাব কালীপদ মজুমদার	ইউনিয়ন ভূমি উপ-সহকারী কর্মকর্তা	অফিস স্মারক নম্বর- ৩১.০৫.০০০০.৭৯১.৩২.০০১.২০.৭৯৯ প্রেরণের তারিখ- ৩০/০৭/২০২৩	
১৪	মাদারীপুর	জনাব মোঃ আঃ কাদের	ইউনিয়ন ভূমি সহকারী কর্মকর্তা	অফিস স্মারক নম্বর- ৩১.০৫.০০০০.৭৯১.৩২.০০১.২০.৮২১ প্রেরণের তারিখ- ০৭/০৮/২০২৩	
১৫	মাদারীপুর	মৃত সুনীল কুমার দেবনাথ	ইউনিয়ন ভূমি উপ-সহকারী কর্মকর্তা	অফিস স্মারক নম্বর- ৩১.০৫.০০০০.৭৯১.৩২.০০১.২০.৮৬৩ প্রেরণের তারিখ- ২৩/০৮/২০২৩	
১৬	নরসিংদী	জনাব ননী গোপাল দাশ	ইউনিয়ন ভূমি সহকারী কর্মকর্তা	অফিস স্মারক নম্বর- ৩১.০৫.০০০০.৭৯১.৩২.০০১.২০.৮৫৩ প্রেরণের তারিখ- ২৩/০৮/২০২৩	
১৭	নরসিংদী	জনাব মোঃ আব্দুর রহিম	ইউনিয়ন ভূমি উপ-সহকারী কর্মকর্তা	অফিস স্মারক নম্বর- ৩১.০৫.০০০০.৭৯১.৩২.০০১.২০.৮৪৯ প্রেরণের তারিখ- ২৩/০৮/২০২৩	
১৮	নরসিংদী	জনাব জসিম উদ্দিন আহম্মদ	ইউনিয়ন ভূমি সহকারী কর্মকর্তা	অফিস স্মারক নম্বর- ৩১.০৫.০০০০.৭৯১.৩২.০০১.২০.৯১৮ প্রেরণের তারিখ- ২৪/০৯/২০২৩	৩,৯২৭/-
১৯	নরসিংদী	জনাব মোঃ আকতার হোসেন	ইউনিয়ন ভূমি সহকারী কর্মকর্তা	অফিস স্মারক নম্বর- ৩১.০৫.০০০০.৭৯১.৩২.০০১.২০.৯১৯ প্রেরণের তারিখ- ২৪/০৯/২০২৩	
২০	নরসিংদী	মো: আবুল হাসেম	ইউ: ভূমি সহ: কর্মকর্তা	অফিস স্মারক নম্বর- ৩১.০৫.০০০০.৭৯২.০১.১১৮.২৩.২৩৬ প্রেরণের তারিখ- ২৮ মার্চ, ২০২৪।	৫৮,০৯২/-
২১	নরসিংদী	মো: জসিম উদ্দিন	ইউ: ভূমি সহ: কর্মকর্তা	অফিস স্মারক নম্বর- ৩১.০৫.০০০০.৭৯২.০১.১১৮.২৩.১৫২ প্রেরণের তারিখ- ০৫ মার্চ, ২০২৪।	
২২	নরসিংদী	মরহুম জনাব মো: আহসান হাবিব	ইউ: ভূমি সহ: কর্মকর্তা	অফিস স্মারক নম্বর- ৩১.০৫.০০০০.৭৯২.০১.১১৮.২৩.২৩৫ প্রেরণের তারিখ- ২৮ মার্চ, ২০২৪।	১,১৪৮/-
২৩	মানিকগঞ্জ	লক্ষীকান্ত চক্রবর্তী	ইউ: ভূমি সহ: কর্মকর্তা	অফিস স্মারক নম্বর- ৩১.০৫.০০০০.৭৯২.০১.১১৮.২৩.৫৫ প্রেরণের তারিখ- ২১.০১.২০২৪ ইং।	
২৪	রাজবাড়ী	বেগম দিল আফরোজ	ইউ: ভূমি উপ সহ: কর্মকর্তা	অফিস স্মারক নম্বর- ৩১.০৫.০০০০.৭৯২.৩২.০০১.২০.০৯ প্রেরণের তারিখ- ১৫.০২.২০২৪।	
২৫	ফরিদপুর	মো: ওবায়দুর রহমান	ইউ: ভূমি উপ- সহকারী কর্মকর্তা	অফিস স্মারক নম্বর- ৩১.০৫.০০০০.৭৯২.০১.১১৮.২৩.২৬৩ প্রেরণের তারিখ- ০৮.০৪.২০২৪ ইং।	
২৬	ফরিদপুর	জনাব নীলয় রঞ্জন সরকার	ইউনিয়ন ভূমি সহকারী কর্মকর্তা	অফিস স্মারক নম্বর- ৩১.০৫.০০০০.৭৯১.৩২.০০১.২০.৭৯০ প্রেরণের তারিখ- ২০/০৭/২০২৩	

ময়মনসিংহ বিভাগ

নং	জেলার নাম	নাম	পদবি	অনাপত্তি প্রদানের স্মারক ও তারিখ	দায়ী কর্মকর্তার নিকট হতে আদায়ী টাকা।
১	ময়মনসিংহ	জনাব মোঃ নজরুল ইসলাম খান	ইউনিয়ন ভূমি উপ-সহকারী কর্মকর্তা	অফিস স্মারক নম্বর- ৩১.০৫.০০০০.৭৯১.৩২.০০৪.২০.৮০৮ প্রেরণের তারিখ- ৩১/০৭/২০২৩	
২	ময়মনসিংহ	জনাব মোঃ শফিকুল ইসলাম সিরাজী	ইউনিয়ন ভূমি সহকারী কর্মকর্তা	অফিস স্মারক নম্বর- ৩১.০৫.০০০০.৭৯১.৩২.০০৪.২০.৮১১ প্রেরণের তারিখ- ০২/০৮/২০২৩	
৩	ময়মনসিংহ	জনাব মোঃ শফিকুজ্জামান আকন্দ	ইউনিয়ন ভূমি সহকারী কর্মকর্তা	অফিস স্মারক নম্বর- ৩১.০৫.০০০০.৭৯১.৩২.০০৪.২০.৮৮৪ প্রেরণের তারিখ- ৩০/০৮/২০২৩	
৪	জামালপুর	জনাব মো: জুলহাস উদ্দিন	কানুনগো	অফিস স্মারক নম্বর- ৩১.০৫.০০০০.৭৯১.৩২.০০৪.২০.৯৪৩ প্রেরণের তারিখ- ১০-১০-২০২৩খ্রি:	
৫	জামালপুর	জনাব মো: আমিনুল ইসলাম	কানুনগো	অফিস স্মারক নম্বর- ৩১.০৫.০০০০.৭৯১.৩২.০০৪.২০.৯৫০ প্রেরণের তারিখ- ১২-১০-২০২৩খ্রি:	
৬	জামালপুর	জনাব মো: এমদাদুল হক খান	ইউনিয়ন ভূমি উপ সহকারী কর্মকর্তা	অফিস স্মারক নম্বর- ৩১.০৫.০০০০.৭৯১.৩২.০০৪.২০.৯৮২ প্রেরণের তারিখ- ২০-১১-২০২৩খ্রি:	
৭	নেত্রকোণা	জনাব আশ্রাব উদ্দিন খান	ইউনিয়ন ভূমি উপ সহকারী কর্মকর্তা	অফিস স্মারক নম্বর- ৩১.০৫.০০০০.৭৯২.০১.১০৯.২৩.৯৪৪ প্রেরণের তারিখ- ১৯-১২-২০২৩খ্রি:	
৮	নেত্রকোণা	জনাব মো: আব্দুস সালাম	ইউনিয়ন ভূমি সহকারী কর্মকর্তা	অফিস স্মারক নম্বর- ৩১.০৫.০০০০.৭৯২.০১.১০৯.২৩.৯৪৬ প্রেরণের তারিখ- ২০-১২-২০২৩খ্রি:	
৯	নেত্রকোণা	জনাব মো: আব্দুছ সেলিম	ইউনিয়ন ভূমি সহকারী কর্মকর্তা	অফিস স্মারক নম্বর- ৩১.০৫.০০০০.৭৯১.০১.১০৯.২৩.২৮ প্রেরণের তারিখ- ২১-০১-২০২৪খ্রি:	

বরিশাল বিভাগ

নং	জেলার নাম	নাম	পদবি	অনাপত্তি প্রদানের স্মারক ও তারিখ	দায়ী কর্মকর্তার নিকট হতে আদায়ী টাকা।
১	পটুয়াখালী	জনাব মোঃ আজিজুর রহমান	ইউনিয়ন ভূমি সহকারী কর্মকর্তা	অফিস স্মারক নম্বর- ৩১.০৫.০০০০.৭৯১.৩২.০০৩.২০.৭৮১ প্রেরণের তারিখ- ০৯/০৭/২০২৩	
২	বরিশাল	জনাব মোঃ কবিরুল ইসলাম	ইউনিয়ন ভূমি সহকারী কর্মকর্তা	অফিস স্মারক নম্বর- ৩১.০৫.০০০০.৭৯১.৩২.০০৩.২০.৮১৭ প্রেরণের তারিখ- ০৬/০৮/২০২৩	
৩	পটুয়াখালী	জনাব মোঃ হারুন অর রেজা	ট্রেসার	অফিস স্মারক নম্বর- ৩১.০৫.০০০০.৭৯১.৩২.০০৩.২০.৮৯৬ প্রেরণের তারিখ- ১১/০৯/২০২৩	
৪	পটুয়াখালী	জনাব হুমায়ন কবির	ইউনিয়ন ভূমি উপ-সহকারী কর্মকর্তা	অফিস স্মারক নম্বর- ৩১.০৫.০০০০.৭৯১.৩২.০০৩.২০.৯০১ প্রেরণের তারিখ- ১২/০৯/২০২৩	
৫	পটুয়াখালী	জনাব মো: হুমায়ন কবির	ইউনিয়ন ভূমি উপ সহকারী কর্মকর্তা	অফিস স্মারক নম্বর- ৩১.০৫.০০০০.৭৯১.০১.০০২.২৩.১৭২ প্রেরণের তারিখ- ১৩-০৩-২০২৪খ্রি:	

রংপুর বিভাগ

নং	জেলার নাম	নাম	পদবি	অনাপত্তি প্রদানের স্মারক ও তারিখ	দায়ী কর্মকর্তার নিকট হতে আদায়ী টাকা।
১	রংপুর	মরহুম হাবিবুর রহমান	ইউনিয়ন ভূমি সহকারী কর্মকর্তা	অফিস স্মারক নম্বর- ৩১.০৫.০০০০.৭৯১.৩২.০১৭.২০.৮২৭ প্রেরণের তারিখ- ০৮/০৮/২০২৩	
২	রংপুর	জনাব মোঃ মতিয়ার রহমান	ইউনিয়ন ভূমি উপ-সহকারী কর্মকর্তা	অফিস স্মারক নম্বর- ৩১.০৫.০০০০.৭৯১.৩২.০১৭.২০.৮৯৭ প্রেরণের তারিখ- ১১/০৯/২০২৩	
৩	নীলফামারী	জনাব দীনবন্ধু রায়	ইউনিয়ন ভূমি সহকারী কর্মকর্তা	অফিস স্মারক নম্বর- ৩১.০৫.০০০০.৭৯১.৩২.০১৭.২০.৯২৯ প্রেরণের তারিখ- ২৬/০৯/২০২৩	
৪	নীলফামারী	জনাব মোঃ আব্দুল মতিন	ইউনিয়ন ভূমি সহকারী কর্মকর্তা	অফিস স্মারক নম্বর- ৩১.০৫.০০০০.৭৯১.৩২.০১৭.২০.৯৩৩ প্রেরণের তারিখ- ২৬/০৯/২০২৩	
৫	নীলফামারী	মোঃ এমদাদুল হক	ইউনিয়ন ভূমি সহকারী কর্মকর্তা	অফিস স্মারক নম্বর- ৩১.০৫.০০০০.৭৯১.৩২.০১৭.২০.৯২৮ প্রেরণের তারিখ- ২৬/০৯/২০২৩	
৬	নীলফামারী	জনাব মোঃ বাবুর আলী	ইউনিয়ন ভূমি উপ-সহকারী কর্মকর্তা	অফিস স্মারক নম্বর- ৩১.০৫.০০০০.৭৯১.৩২.০১৭.২০.৯২৫ প্রেরণের তারিখ- ২৬/০৯/২০২৩	
৭	নীলফামারী	জনাব মোঃ সেকেন্দারুজ্জামান	ইউনিয়ন ভূমি সহকারী কর্মকর্তা	অফিস স্মারক নম্বর- ৩১.০৫.০০০০.৭৯২.০১.১০৬.২৩.৮৬৭, প্রেরণের তারিখ- ২২/১১/২০২৩খ্রিঃ।	
৮	নীলফামারী	জনাব মোঃ রশিদুল ইসলাম	ইউনিয়ন ভূমি সহকারী কর্মকর্তা	অফিস স্মারক নম্বর- ৩১.০৫.০০০০.৭৯১.০১.০১৭.২০.৯৭০ প্রেরণের তারিখ- ০৫/১১/২০২৩খ্রিঃ।	
৯	পঞ্চগড়	জনাব মোঃ রুহুল আমিন	ইউনিয়ন ভূমি উপ-সহকারী কর্মকর্তা	অফিস স্মারক নম্বর- ৩১.০৫.০০০০.৭৯১.০১.০১৭.২০.৯৭৪ প্রেরণের তারিখ- ০৬/১১/২০২৩খ্রিঃ।	২৪,০২৫/-
১০	পঞ্চগড়	মোঃ রফিকুল ইসলাম (আকন্দ)	ইউনিয়ন ভূমি উপ-সহকারী কর্মকর্তা	অফিস স্মারক নম্বর- ৩১.০৫.০০০০.৭৯২.০১.১০৬.২৩.৩৬ প্রেরণের তারিখ- ২১/০১/২০২৪খ্রিঃ।	
১১	পঞ্চগড়	জনাব মোঃ সফিয়ার রহমান	ইউনিয়ন ভূমি উপ-সহকারী কর্মকর্তা	অফিস স্মারক নম্বর- ৩১.০৫.০০০০.৭৯২.০১.১০৬.২৩.১৩৮ প্রেরণের তারিখ- ১১/০২/২০২৪খ্রিঃ।	
১২	পঞ্চগড়	জনাব মোঃ জাফর আলী	ইউনিয়ন ভূমি সহকারী কর্মকর্তা	অফিস স্মারক নম্বর- ৩১.০৫.০০০০.৭৯২.০১.১০৬.২৩.২০৫ প্রেরণের তারিখ- ১৩/০৩/২০২৪খ্রিঃ।	
১৩	পঞ্চগড়	জনাব মোঃ তফিকুল ইসলাম	ইউনিয়ন ভূমি সহকারী কর্মকর্তা	অফিস স্মারক নম্বর- ৩১.০৫.০০০০.৭৯২.০১.১০৬.২৩.২১৯ প্রেরণের তারিখ- ১৮/০২/২০২৪খ্রিঃ।	
১৪	গাইবান্ধা	জনাব মোঃ আবুল হোসেন সরকার	ইউনিয়ন ভূমি সহকারী কর্মকর্তা	অফিস স্মারক নম্বর- ৩১.০৫.০০০০.৭৯২.০১.১০৬.২৩.৯৫৭ প্রেরণের তারিখ- ২৪/১২/২০২৩খ্রিঃ।	
১৫	কুড়িগ্রাম	জনাব মোঃ তোফাজ্জল হোসেন, (পি,আর,এল ভোগরত)	ইউনিয়ন ভূমি সহকারী কর্মকর্তা	অফিস স্মারক নম্বর- ৩১.০৫.০০০০.৭৯২.০১.১০৬.২৩.৭ প্রেরণের তারিখ- ০৪/০১/২০২৪খ্রিঃ।	

নং	জেলা নাম	নাম	পদবি	অনাপত্তি প্রদানের স্মারক ও তারিখ	দায়ী কর্মকর্তার নিকট হতে আদায়ী টাকা।
১৬	কুড়িগ্রাম	জনাব জালাল উদ্দিন আহমেদ	কানুনগো	অফিস স্মারক নম্বর- ৩১.০৫.০০০০.৭৯২.০১.১০৬.২৩.২ প্রেরণের তারিখ- ০৪/০১/২০২৪খ্রিঃ।	
১৭	কুড়িগ্রাম	জনাব আ.ন.ম জাহেদুল ইসলাম	অতিরিক্ত ভূমি অধিগ্রহণ কর্মকর্তা	অফিস স্মারক নম্বর- ৩১.০৫.০০০০.৭৯১.৩২.০১৭.২০.৮৮০ প্রেরণের তারিখ- ৩০/০৮/২০২৩	
১৮	কুড়িগ্রাম	জনাব মোঃ নজরুল ইসলাম	ইউনিয়ন ভূমি সহকারী কর্মকর্তা	অফিস স্মারক নম্বর- ৩১.০৫.০০০০.৭৯২.০১.১০৬.২৩.২১৪ প্রেরণের তারিখ- ১৮/০২/২০২৪খ্রিঃ।	
১৯	কুড়িগ্রাম	জনাব আ,ন,ম জাহেদুল ইসলাম	অতিরিক্ত ভূমি অধিগ্রহণ কর্মকর্তা	অফিস স্মারক নম্বর- ৩১.০৫.০০০০.৭৯২.০১.১০৬.২৩.১২৪ প্রেরণের তারিখ- ০৮/০২/২০২৪খ্রিঃ।	
২০	কুড়িগ্রাম	জনাব মোঃ গোলাম মোস্তফা	ইউনিয়ন ভূমি সহকারী কর্মকর্তা, (অবসর)	অফিস স্মারক নম্বর- ৩১.০৫.০০০০.৭৯২.০১.১০৬.২৩.২৭৩ প্রেরণের তারিখ- ১৬/০৪/২০২৪খ্রিঃ।	
২১	লালমনিরহাট	জনাব মনোরঞ্জন বর্মন	ইউনিয়ন ভূমি সহকারী কর্মকর্তা	অফিস স্মারক নম্বর- ৩১.০৫.০০০০.৭৯২.০১.১০৬.২৩.৯৪৫ প্রেরণের তারিখ- ২০/১২/২০২৩খ্রিঃ।	
২২	লালমনিরহাট	জনাব মোঃ মনির উদ্দিন (পি,আর,এল ভোগরত)	ইউনিয়ন ভূমি সহকারী কর্মকর্তা, কুলাঘাট	অফিস স্মারক নম্বর- ৩১.০৫.০০০০.৭৯২.০১.১০৬.২৩.২৭৯ প্রেরণের তারিখ- ১৮/০৪/২০২৪খ্রিঃ।	
২৩	লালমনিরহাট	জনাব মোঃ জোবায়দুল ইসলাম	ইউনিয়ন ভূমি সহকারী কর্মকর্তা,	অফিস স্মারক নম্বর- ৩১.০৫.০০০০.৭৯২.০১.১০৬.২৩.২৭৮ প্রেরণের তারিখ- ১৮/০৪/২০২৪খ্রিঃ।	
২৪	লালমনিরহাট	জনাব মোঃ মতিয়ার রহমান (পি আর এল)	ইউনিয়ন ভূমি সহকারী কর্মকর্তা, দলগ্রাম	অফিস স্মারক নম্বর- ৩১.০৫.০০০০.৭৯২.০১.১০৬.২৩.২৯১ প্রেরণের তারিখ- ১৮/০৪/২০২৪খ্রিঃ।	
২৫	লালমনিরহাট	জনাব সুলতান আলী	ইউনিয়ন ভূমি সহকারী কর্মকর্তা,	অফিস স্মারক নম্বর- ৩১.০৫.০০০০.৭৯২.০১.১০৬.২৩.৩২১ প্রেরণের তারিখ- ২৫/০৪/২০২৪খ্রিঃ।	
২৬	দিনাজপুর	জনাব মোঃ ফারুকুল ইসলাম (অবসরপ্রাপ্ত)	ইউনিয়ন ভূমি সহকারী কর্মকর্তা, খেপুপুরা	অফিস স্মারক নম্বর- ৩১.০৫.০০০০.৭৯২.০১.১০৬.২৩.৩২৫ প্রেরণের তারিখ- ২৮/০৪/২০২৪খ্রিঃ।	
২৭	দিনাজপুর	জনাব শামসুল আলম	ইউনিয়ন ভূমি সহকারী কর্মকর্তা,	অফিস স্মারক নম্বর- ৩১.০৫.০০০০.৭৯২.০১.১০৬.২৩.৪০৩ প্রেরণের তারিখ- ২৩/০৫/২০২৪খ্রিঃ।	
২৮	দিনাজপুর	জনাব মোঃ লুৎফর রহমান	ইউনিয়ন ভূমি সহকারী কর্মকর্তা	অফিস স্মারক নম্বর- ৩১.০৫.০০০০.৭৯২.০১.১০৬.২৩.১৭৭ প্রেরণের তারিখ- ১৩/০৩/২০২৪খ্রিঃ।	
২৯	দিনাজপুর	মরহুম বাবুল হোসেন	ইউনিয়ন ভূমি সহকারী কর্মকর্তা	অফিস স্মারক নম্বর- ৩১.০৫.০০০০.৭৯১.৩২.০০২.২০.৯৪৭ প্রেরণের তারিখ- ১০/১০/২০২৩খ্রিঃ।	
৩০	নীলফামারী	জনাব আবু জাফর মোহাম্মদ খালেকুজ্জামান	ইউনিয়ন ভূমি সহকারী কর্মকর্তা,	অফিস স্মারক নম্বর- ৩১.০৫.০০০০.৭৯২.০১.১০৬.২৩.৪২৮ প্রেরণের তারিখ- ২০/০৬/২০২৪খ্রিঃ।	
৩১	নীলফামারী	জনাব উত্তম কুমার সিং	ইউনিয়ন ভূমি সহকারী কর্মকর্তা, সদর	অফিস স্মারক নম্বর- ৩১.০৫.০০০০.৭৯২.০১.১০৬.২৩.৪৪০ প্রেরণের তারিখ- ২৩/০৬/২০২৪খ্রিঃ।	

রাজশাহী বিভাগ

নং	জেলা নাম	নাম	পদবি	অনাপত্তি প্রদানের স্মারক ও তারিখ	দায়ী কর্মকর্তার নিকট হতে আদায়ী টাকা।
১	রাজশাহী	জনাব মোঃ সেকেন্দার আলী	ইউনিয়ন ভূমি সহকারী কর্মকর্তা	অফিস স্মারক নম্বর- ৩১.০৫.০০০০.৭৯২.০১.১১৭.২৩.৯১৯ প্রেরণের তারিখ- ০৫/১২/২০২৩খ্রিঃ।	৭,১৩৯/-
২	রাজশাহী	জনাব মোঃ জামাল উদ্দিন	ইউনিয়ন ভূমি উপ-সহকারী কর্মকর্তা	অফিস স্মারক নম্বর- ৩১.০৫.০০০০.৭৯২.০১.১১৭.২৩.১৪৬, প্রেরণের তারিখ- ১১/০২/২০২৪খ্রিঃ।	
৩	রাজশাহী	জনাব মোঃ জাহাজীর আলম	ইউনিয়ন ভূমি উপ-সহকারী কর্মকর্তা,	অফিস স্মারক নম্বর- ৩১.০৫.০০০০.৭৯২.০১.১১৭.২৩.৩২, প্রেরণের তারিখ- ১৫/০৫/২০২৪খ্রিঃ।	
৪	সিরাজগঞ্জ	জনাব মোঃ শহিদুল ইসলাম	ইউনিয়ন ভূমি সহকারী কর্মকর্তা	অফিস স্মারক নম্বর- ৩১.০৫.০০০০.৭৯১.০১.০২৭.২০.৯৭৬ প্রেরণের তারিখ- ০৬/১১/২০২৩খ্রিঃ।	
৫	সিরাজগঞ্জ	জনাব এম.এ খালেক	ইউনিয়ন ভূমি সহকারী কর্মকর্তা	অফিস স্মারক নম্বর- ৩১.০৫.০০০০.৭৯১.৩২.০২৭.২০.৯১২ প্রেরণের তারিখ- ১৪/০৯/২০২৩	
৬	সিরাজগঞ্জ	মৃত আব্দুল সালাম	ইউনিয়ন ভূমি উপ-সহকারী কর্মকর্তা	অফিস স্মারক নম্বর- ৩১.০৫.০০০০.৭৯২.০১.১১৭.২৩.৩২, প্রেরণের তারিখ- ২১/০১/২০২৪খ্রিঃ।	
৭	সিরাজগঞ্জ	জনাব মোঃ আব্দুল লতিফ	ইউনিয়ন ভূমি সহকারী কর্মকর্তা	অফিস স্মারক নম্বর- ৩১.০৫.০০০০.৭৯২.০১.১১৭.২৩.৪৪৫ প্রেরণের তারিখ- ২৪/০৬/২০২৪খ্রিঃ।	
৮	সিরাজগঞ্জ	জনাব মোঃ আব্দুল কুদ্দুস	ইউনিয়ন ভূমি সহকারী কর্মকর্তা	অফিস স্মারক নম্বর- ৩১.০৫.০০০০.৭৯২.০১.১১৭.২৩.৩৪২, প্রেরণের তারিখ- ০৭/০৫/২০২৪খ্রিঃ।	
৯	নওগাঁ	জনাব মোঃ আব্দুল মাজেদ (পিআরএল ভোগরত)	ইউনিয়ন ভূমি সহকারী কর্মকর্তা	অফিস স্মারক নম্বর- ৩১.০৫.০০০০.৭৯২.০১.১১৭.২৩.৫৮, প্রেরণের তারিখ- ২১/০১/২০২৪খ্রিঃ।	
১০	নওগাঁ	জনাব গোলাম মোস্তফা	সার্ভেয়ার	অফিস স্মারক নম্বর- ৩১.০৫.০০০০.৭৯২.০১.১১৭.২৩.৩৪২, প্রেরণের তারিখ- ০৭/০৫/২০২৪খ্রিঃ।	
১১	নওগাঁ	জনাব রনজিৎ কুমার মন্ডল	ইউনিয়ন ভূমি সহকারী কর্মকর্তা	অফিস স্মারক নম্বর- ৩১.০৫.০০০০.৭৯১.৩২.০২৭.২০.৮৫৭ প্রেরণের তারিখ- ২৩/০৮/২০২৩	
১২	নওগাঁ	জনাব মোঃ হারেজ আলী	ইউনিয়ন ভূমি সহকারী কর্মকর্তা	অফিস স্মারক নম্বর- ৩১.০৫.০০০০.৭৯১.৩২.০২৭.২০.৮৫৬ প্রেরণের তারিখ- ২৩/০৮/২০২৩	
১৩	নওগাঁ	জনাব ইন্দ্রজিৎ চৌধুরী	ইউনিয়ন ভূমি সহকারী কর্মকর্তা	অফিস স্মারক নম্বর- ৩১.০৫.০০০০.৭৯১.৩২.০২৭.২০.৯২২ প্রেরণের তারিখ- ২৪/০৯/২০২৩	
১৪	নওগাঁ	জনাব মোঃ শামীম এহসান	ইউনিয়ন ভূমি সহকারী কর্মকর্তা	অফিস স্মারক নম্বর- ৩১.০৫.০০০০.৭৯২.০১.১১৭.২৩.৯০০ প্রেরণের তারিখ- ৩০/১১/২০২৩খ্রিঃ।	
১৫	নাটোর	জনাব মোঃ শাহদত হোসেন	ইউনিয়ন ভূমি উপ-সহকারী কর্মকর্তা	অফিস স্মারক নম্বর- ৩১.০৫.০০০০.৭৯১.৩২.০২৭.২০.৯২৩ প্রেরণের তারিখ- ২৪/০৯/২০২৩	
১৬	নাটোর	জনাব মোঃ রহুল আমিন	ইউনিয়ন ভূমি সহকারী কর্মকর্তা	অফিস স্মারক নম্বর- ৩১.০৫.০০০০.৭৯১.৩২.০২৭.২০.৮১০ প্রেরণের তারিখ- ০২/০৮/২০২৩	
১৭	জয়পুরহাট	জনাব মাজেদুল ইসলাম	ইউনিয়ন ভূমি সহকারী কর্মকর্তা	অফিস স্মারক নম্বর- ৩১.০৫.০০০০.৭৯১.০১.০২৭.২০.৯৭৩ প্রেরণের তারিখ- ০৬/১১/২০২৩খ্রিঃ।	

চট্টগ্রাম বিভাগ

নং	জেলার নাম	নাম	পদবি	অনাপত্তি প্রদানের স্মারক ও তারিখ	দায়ী কর্মকর্তার নিকট হতে আদায়ী টাকা।
১	কুমিল্লা	মো: লুৎফর রহমান	ইউ: ভূমি সহ: কর্মকর্তা	অফিস স্মারক নম্বর- ৩১.০৫.০০০০.৭৯২.০১.১০৭.২৩.৭৯ প্রেরণের তারিখ- ২৯.০১.২০২৪ ইং।	
২	লক্ষীপুর	জনাব মো: আবদুস শহীদ	ইউ: ভূমি সহকারী কর্মকর্তা	অফিস স্মারক নম্বর- ৩১.০৫.০০০০.৭৯১.৩২.০০২.২০.৯৫৯ প্রেরণের তারিখ- ২২ অক্টোবর ২০২৩।	
৩	কুমিল্লা	জনাব মো: ইউনুস	ইউ: ভূমি সহকারী কর্মকর্তা	অফিস স্মারক নম্বর- ৩১.০৫.০০০০.৭৯১.৩২.০০২.২০.৯৬৭ প্রেরণের তারিখ- ০২ নভেম্বর ২০২৩।	
৪	ফেনী	জনাব মো: মাস্টন উদ্দিন	ইউ: ভূমি সহকারী কর্মকর্তা	অফিস স্মারক নম্বর- ৩১.০৫.০০০০.৭৯২.০১.১০৭.২৩.৯২৭ প্রেরণের তারিখ- ০৭ ডিসেম্বর ২০২৩।	
৫	কুমিল্লা	মো: শওকত আলী ভূঞা	ইউ: ভূমি সহ: কর্মকর্তা	অফিস স্মারক নম্বর- ৩১.০৫.০০০০.৭৯২.০১.১০৭.২৩.৪২ প্রেরণের তারিখ- ২১.০১.২০২৪ ইং।	
৬	কুমিল্লা	জনাব মোঃ আনোয়ার হোসেন	ইউনিয়ন ভূমি সহকারী কর্মকর্তা	অফিস স্মারক নম্বর- ৩১.০৫.০০০০.৭৯১.৩২.০০২.২০.৮৯৮ প্রেরণের তারিখ- ১১/০৯/২০২৩	
৭	কুমিল্লা	জনাব মোঃ সহিদুর রহমান	ইউনিয়ন ভূমি সহকারী কর্মকর্তা	অফিস স্মারক নম্বর- ৩১.০৫.০০০০.৭৯১.৩২.০০২.২০.৯০৮ প্রেরণের তারিখ- ১২/০৯/২০২৩	
৮	কুমিল্লা	জনাব নিত্যন্দ সূত্রধর	ইউনিয়ন ভূমি সহকারী কর্মকর্তা	অফিস স্মারক নম্বর- ৩১.০৫.০০০০.৭৯১.৩২.০০২.২০.৯১০ প্রেরণের তারিখ- ১২/০৯/২০২৩	
৯	লক্ষীপুর	জনাব মোঃ মাহে আলম	ইউনিয়ন ভূমি সহকারী কর্মকর্তা	অফিস স্মারক নম্বর- ৩১.০৫.০০০০.৭৯১.৩২.০০২.২০.৯২১ প্রেরণের তারিখ- ২৪/০৯/২০২৩	
১০	লক্ষীপুর	জনাব প্রহলাদ কুমার মজুমদার	ইউনিয়ন ভূমি সহকারী কর্মকর্তা	অফিস স্মারক নম্বর- ৩১.০৫.০০০০.৭৯১.৩২.০০২.২০.৯২০ প্রেরণের তারিখ- ২৪/০৯/২০২৩	
১১	কুমিল্লা	জনাব মোঃ ইসমাইল হোসেন	ইউনিয়ন ভূমি সহকারী কর্মকর্তা	অফিস স্মারক নম্বর- ৩১.০৫.০০০০.৭৯১.৩২.০০২.২০.৯৩২ প্রেরণের তারিখ- ২৬/০৯/২০২৩	
১২	কুমিল্লা	জনাব মোঃ জাহাঙ্গীর আলম	ইউনিয়ন ভূমি উপ-সহকারী কর্মকর্তা	অফিস স্মারক নম্বর- ৩১.০৫.০০০০.৭৯১.৩২.০০২.২০.৯৩১ প্রেরণের তারিখ- ২৬/০৯/২০২৩	
১৩	কুমিল্লা	মো: খলিলুর রহমান	ইউ: ভূমি সহ: কর্মকর্তা	অফিস স্মারক নম্বর- ৩১.০৫.০০০০.৭৯২.০১.১০৭.২৩.১৬০ প্রেরণের তারিখ- ১৩.০৩.২০২৪ ইং।	
১৪	কুমিল্লা	মো: ফখর উদ্দিন	ইউ: ভূমি সহ: কর্মকর্তা	অফিস স্মারক নম্বর- ৩১.০৫.০০০০.৭৯২.০১.১০৭.২৩.১৯৬ প্রেরণের তারিখ- ১৩.০৩.২০২৪ ইং।	
১৫	কুমিল্লা	মো: মোসলেহ উদ্দিন	ইউ: ভূমি সহ: কর্মকর্তা	অফিস স্মারক নম্বর- ৩১.০৫.০০০০.৭৯২.০১.১০৭.২৩.২১৬ প্রেরণের তারিখ- ১৮.০৩.২০২৪ ইং।	

নং	জেলা নাম	নাম	পদবি	অনাপত্তি প্রদানের স্মারক ও তারিখ	দায়ী কর্মকর্তার নিকট হতে আদায়ী টাকা।
১৬	কুমিল্লা	মো: আব্দুল গফুর	ইউ: ভূমি সহ: কর্মকর্তা	অফিস স্মারক নম্বর- ৩১.০৫.০০০০.৭৯২.০১.১০৭.২৩.২১৫ প্রেরণের তারিখ- ১৮.০৩.২০২৪ ইং।	
১৭	ফেনী	মোহাম্মদ দেলোয়ার হোসেন	ইউ: ভূমি উপ-সহকারী কর্মকর্তা	অফিস স্মারক নম্বর- ৩১.০৫.০০০০.৭৯২.০১.১০৭.২৩.২১৮ প্রেরণের তারিখ- ১৯.০৩.২০২৪ ইং।	
১৮	কুমিল্লা	মো: আবুল খায়ের	ইউ: ভূমি সহ: কর্মকর্তা	অফিস স্মারক নম্বর- ৩১.০৫.০০০০.৭৯২.০১.১০৭.২৩.২৫৬ প্রেরণের তারিখ- ০৩.০৪.২০২৪ ইং।	
১৯	কুমিল্লা	জনাব মো: আব্দুল মান্নান	ইউ: ভূমি সহ: কর্মকর্তা	অফিস স্মারক নম্বর- ৩১.০৫.০০০০.৭৯২.০১.১০৭.২৩.৩৮৮ প্রেরণের তারিখ- ১৯.০৫.২০২৪ ইং।	
২০	কুমিল্লা	সৈয়দ ছগীর আহাম্মদ	ইউ: ভূমি সহ: কর্মকর্তা	অফিস স্মারক নম্বর- ৩১.০৫.০০০০.৭৯২.০১.১০৭.২৩.৪০০ প্রেরণের তারিখ- ২৩.০৫.২০২৪ ইং।	
২১	কুমিল্লা	জনাব উত্তম কুমার সাহা	ইউ: ভূমি সহ: কর্মকর্তা	অফিস স্মারক নম্বর- ৩১.০৫.০০০০.৭৯২.০১.১০৭.২৩.৩৯৯ প্রেরণের তারিখ- ২৩.০৫.২০২৪ ইং।	
২২	কুমিল্লা	এ কে এম আলমগীর কবির	ইউ: ভূমি সহ: কর্মকর্তা	অফিস স্মারক নম্বর- ৩১.০৫.০০০০.৭৯২.০১.১০৭.২৩.৪১২ প্রেরণের তারিখ- ২৩.০৫.২০২৪ ইং।	
২৩	চাঁদপুর	মৃত মো: শাহ আলম লিটন	ইউ: ভূমি সহ: কর্মকর্তা	অফিস স্মারক নম্বর- ৩১.০৫.০০০০.৭৯২.০১.১০৭.২৩.৪১৫ প্রেরণের তারিখ- ১২.০৬.২০২৪ ইং।	
২৪	চাঁদপুর	জনাব হরে কৃষ্ণ বৈদ্য	ইউ: ভূমি সহ: কর্মকর্তা	অফিস স্মারক নম্বর- ৩১.০৫.০০০০.৭৯২.০১.১০৭.২৩.৪৩৮ প্রেরণের তারিখ- ২৩.০৬.২০২৪ ইং।	
২৫	চাঁদপুর	জনাব মোহাম্মদ উল্যাহ	ইউ: ভূমি সহ: কর্মকর্তা	অফিস স্মারক নম্বর- ৩১.০৫.০০০০.৭৯২.০১.১০৭.২৩.৪৩৪ প্রেরণের তারিখ- ২৩.০৬.২০২৪ ইং।	
২৬	চাঁদপুর	জনাব শংকর চন্দ্র কর্মকার	ইউ: ভূমি সহ: কর্মকর্তা	অফিস স্মারক নম্বর- ৩১.০৫.০০০০.৭৯২.০১.১০৭.২৩.৪৩৪ প্রেরণের তারিখ- ২৩.০৬.২০২৪ ইং।	
২৭	চাঁদপুর	জনাব নজরুল ইসলাম পাটওয়ারী	ইউ: ভূমি সহ: কর্মকর্তা	অফিস স্মারক নম্বর- ৩১.০৫.০০০০.৭৯২.০১.১০৭.২৩.৪৩৪ প্রেরণের তারিখ- ২৩.০৬.২০২৪ ইং।	
২৮	চাঁদপুর	জনাব মো: শাহ আলম	ইউ: ভূমি সহ: কর্মকর্তা	অফিস স্মারক নম্বর- ৩১.০৫.০০০০.৭৯২.০১.১০৭.২৩.৪৩৪ প্রেরণের তারিখ- ২৩.০৬.২০২৪ ইং।	
২৯	চাঁদপুর	জনাব উত্তম কুমার সাহা	ইউ: ভূমি সহ: কর্মকর্তা	অফিস স্মারক নম্বর- ৩১.০৫.০০০০.৭৯২.০১.১০৭.২৩.৪৩৪ প্রেরণের তারিখ- ২৩.০৬.২০২৪ ইং।	
৩০	চাঁদপুর	জনাব মো: আব্দুস সাভার	ইউ: ভূমি সহ: কর্মকর্তা	অফিস স্মারক নম্বর- ৩১.০৫.০০০০.৭৯২.০১.১০৭.২৩.৪৩৪ প্রেরণের তারিখ- ২৩.০৬.২০২৪ ইং।	

খুলনা বিভাগ

নং	জেলার নাম	নাম	পদবি	অনাপত্তি প্রদানের স্মারক ও তারিখ	দায়ী কর্মকর্তার নিকট হতে আদায়ী টাকা।
১	ঝিনাইদহ	জনাব মোঃ জাহাঙ্গীর হোসেন	ইউনিয়ন ভূমি সহকারী কর্মকর্তা	অফিস স্মারক নম্বর- ৩১.০৫.০০০০.৭৯১.৩২.০২৯.২০.৮১৯ প্রেরণের তারিখ- ০৬/০৮/২০২৩	
২	ঝিনাইদহ	জনাব মুহম্মদ আব্দুর রাজ্জাক	ইউনিয়ন ভূমি সহকারী কর্মকর্তা	অফিস স্মারক নম্বর- ৩১.০৫.০০০০.৭৯১.৩২.০২৯.২০.৮২২ প্রেরণের তারিখ- ০৭/০৮/২০২৩	
৩	ঝিনাইদহ	জনাব মোঃ মতিয়ার রহমান	ইউনিয়ন ভূমি সহকারী কর্মকর্তা	অফিস স্মারক নম্বর- ৩১.০৫.০০০০.৭৯১.৩২.০২৯.২০.৮৮২ প্রেরণের তারিখ- ২৮/০৮/২০২৩	
৪	ঝিনাইদহ	জনাব নিশীত কান্তি মজুমদার	ইউনিয়ন ভূমি উপ-সহকারী কর্মকর্তা	অফিস স্মারক নম্বর- ৩১.০৫.০০০০.৭৯১.৩২.০২৯.২০.৮৮১ প্রেরণের তারিখ- ২৮/০৮/২০২৩	
৫	ঝিনাইদহ	জনাব মুন্সী জহিরুল ইসলাম	ইউনিয়ন ভূমি সহকারী কর্মকর্তা	অফিস স্মারক নম্বর- ৩১.০৫.০০০০.৭৯১.৩২.০২৯.২০.৮৮১ প্রেরণের তারিখ- ২৬/০৯/২০২৩	
৬	কুষ্টিয়া	জনাব মোঃ রেজাউল ইসলাম মিয়া	ইউনিয়ন ভূমি উপ সহকারী কর্মকর্তা	অফিস স্মারক নম্বর- ৩১.০৫.০০০০.৭৯১.০১.১৩৬.২৩.২২০ প্রেরণের তারিখ- ১৯-০৩-২০২৪খ্রি:	
৭	ঝালকাঠি	জনাব মোঃ তৌহিদুল ইসলাম	ইউনিয়ন ভূমি সহকারী কর্মকর্তা	অফিস স্মারক নম্বর- ৩১.০৫.০০০০.৭৯১.০১.০০২.২৪.৪১১ প্রেরণের তারিখ- ২৩-০৫-২০২৪খ্রি:	

সিলেট বিভাগ

নং	জেলার নাম	নাম	পদবি	অনাপত্তি প্রদানের স্মারক ও তারিখ	দায়ী কর্মকর্তার নিকট হতে আদায়ী টাকা।
১	সিলেট	জনাব সুরত চক্রবর্তী	ইউনিয়ন ভূমি সহকারী কর্মকর্তা	অফিস স্মারক নম্বর- ৩১.০৫.০০০০.৭৯১.৩২.০১৬.২০.৭৮৫ প্রেরণের তারিখ- ১৬/০৭/২০২৩	
২	মৌলভীবাজার	জনাব মোঃ আজিজুর রহমান	ইউনিয়ন ভূমি সহকারী কর্মকর্তা	অফিস স্মারক নম্বর- ৩১.০৫.০০০০.৭৯১.৩২.০১৬.২০.৮৭৪ প্রেরণের তারিখ- ২৮/০৮/২০২৩	
৩	মৌলভীবাজার	জনাব দীলিপ কুমার দাশ	ইউনিয়ন ভূমি সহকারী কর্মকর্তা	অফিস স্মারক নম্বর- ৩১.০৫.০০০০.৭৯১.৩২.০১৬.২০.৯১৪ প্রেরণের তারিখ- ১৪/০৯/২০২৩	
৪	মৌলভীবাজার	জনাব নিত্য গোপাল গোস্বামী	ইউনিয়ন ভূমি সহকারী কর্মকর্তা	অফিস স্মারক নম্বর- ৩১.০৫.০০০০.৭৯১.৩২.০১৬.২০.৯১৩ প্রেরণের তারিখ- ১৪/০৯/২০২৩	
৫	মৌলভীবাজার	জনাব অসিত চন্দ্র দেব	ইউনিয়ন ভূমি সহকারী কর্মকর্তা	অফিস স্মারক নম্বর- ৩১.০৫.০০০০.৭৯২.০১.১২০.২৩.৯৪৭ প্রেরণের তারিখ- ২১-১২-২০২৩খ্রি:	

জুলাই/২০২৩ খ্রিঃ হতে জুন/২০২৪ খ্রিঃ পর্যন্ত অনাপত্তি পত্র প্রদানকৃত দায়ী কর্মকর্তার নিকট হতে
আত্মসাতকৃত আদায়ী টাকার বিবরণঃ-

নং	বিভাগের নাম	আদায়ী টাকার পরিমাণ
১	ঢাকা বিভাগ	৮৭,৬৫২/-
২	ময়মনসিংহ বিভাগ	-----
৩	রাজশাহী বিভাগ	৭,১৩৯/-
৪	রংপুর বিভাগ	২৪,০২৫/-
৫	চট্টগ্রাম বিভাগ	-----
৬	বরিশাল বিভাগ	-----
৭	খুলনা বিভাগ	-----
৮	সিলেট বিভাগ	-----
মোট=		১,১৮,৮১৬/-

হিসাব তত্ত্বাবধায়ক (রাজস্ব) কর্তৃক দাখিলকৃত নিরীক্ষা প্রতিবেদনের বিবরণঃ

ক্রমিক	জেলার নাম	নিরীক্ষিত হিসাবের নাম	নিরীক্ষিত অর্থসন	তহরুপকৃত টাকার পরিমাণ	রাজস্ব/আর্থিক ক্ষতির পরিমাণ
১	ঢাকা-১	সহকারী কমিশনার (ভূমি), মিরপুর সার্কেল এবং উহার আওতাধীন ইউনিয়ন ভূমি অফিসসমূহ	২০২২-২০২৩	৫,৫২৬/-	--
		সহকারী কমিশনার (ভূমি), গুলশান সার্কেল এবং উহার আওতাধীন ইউনিয়ন ভূমি অফিসসমূহ	২০২২-২০২৩	--	--
		সহকারী কমিশনার (ভূমি)এরকার্যালয়সাভার সদর এবং উহার আওতাধীন ইউঃ ভূমিঅফিসসমূহ	২০২২-২০২৩	--	২৪,২৯৩/-
		সাভার সদর উপজেলা ভিপি হিসাব	২০২২-২০২৩	--	২১,৫৫,৫৫৭/-
		জেলা প্রশাসক, ঢাকা কার্যালয়ের এল, এ শাখা	২০২২-২০২৩	১৩,৪৫,৯০,৩৬১/-	--
		জোনাল সেটেলমেন্ট অফিস, ঢাকা	২০২২-২০২৩	--	--
		ঢাকা জেলাধীন উপজেলা সেটেলমেন্ট অফিস সমূহ	২০২২-২০২৩	--	--
মোট =				১৩,৪৫,৯৫,৮৮৭/-	২১,৭৯,৮৫০/-

ক্রমিক	জেলার নাম	নিরীক্ষিত হিসাবের নাম	নিরীক্ষিত অর্থসন	তহরুপকৃত টাকার পরিমাণ	রাজস্ব/আর্থিক ক্ষতির পরিমাণ
২	ঢাকা-২	সহকারী কমিশনার (ভূমি), তেজগাঁও রাজস্ব সার্কেল এবং উহার আওতাধীন ইউনিয়ন ভূমি অফিসসমূহ	২০২২-২০২৩	১০,২৮৭/-	--
		সহকারী কমিশনার (ভূমি), মতিঝিল সার্কেল এবং উহার আওতাধীন ইউনিয়ন ভূমি অফিসসমূহ	২০২২-২০২৩	৯০৬/-	--
		সহকারী কমিশনার (ভূমি), দোহার সদর এবং উহার আওতাধীন ইউনিয়ন ভূমি অফিসসমূহ	২০২২-২০২৩	--	২০,০৪০/-
		দোহার উপজেলা ভূমি অফিসের ভিপি হিসাব	২০২২-২০২৩	--	৪,৪০০/-
		তেজগাঁও সেটেলমেন্ট প্রেস অফিস	২০২২-২০২৩	--	--
		তেজগাঁও ভূমি রেকর্ড ও জরিপ অধিদপ্তর	২০২২-২০২৩	--	--
মোট =				১১,১৯৩/-	২৪,৪৪০/-

ক্রমিক	জেলার নাম	নিরীক্ষিত হিসাবের নাম	নিরীক্ষিত অর্থসন	তহরুপকৃত টাকার পরিমাণ	রাজস্ব/আর্থিক ক্ষতির পরিমাণ
০৩	ঢাকা-৩	সহকারী কমিশনার (ভূমি), ধানমন্ডি এবং উহার আওতাধীন ইউনিয়ন ভূমি অফিসসমূহ	২০২২-২০২৩	২,২২০/-	--
		সহকারী কমিশনার (ভূমি), কেরানীগঞ্জ এবং উহার আওতাধীন ইউনিয়ন ভূমি অফিসসমূহ	২০২২-২০২৩	৬,৫৭০/-	--
		কেরানীগঞ্জ উপজেলা ভিপি হিসাব	২০২২-২০২৩	--	১৪,৫১,২৮৫/-
		সহকারী কমিশনার (ভূমি), রমনা সার্কেল এবং উহার আওতাধীন ইউনিয়ন ভূমি অফিসসমূহ	২০২২-২০২৩	৯৮০/-	--
		সহকারী কমিশনার (ভূমি), কোতয়ালী এবং উহার আওতাধীন ইউনিয়ন ভূমি অফিসসমূহ	২০২২-২০২৩	২,০৪০/-	--
		জেলা প্রশাসক, ঢাকা কার্যালয়ের এস,এ শাখা	২০২২-২০২৩	--	--
		ভূমি আপিল বোর্ড	২০২২-২০২৩	--	--
মোট =				১১,৮১০/-	১৪,৫১,২৮৫/-

ক্রমিক	জেলার নাম	নিরীক্ষিত হিসাবের নাম	নিরীক্ষিত অর্থসন	তছরুপকৃত টাকার পরিমাণ	রাজস্ব/আর্থিক ক্ষতির পরিমাণ
০৪	ঢাকা-৪	সহকারী কমিশনার (ভূমি), ক্যান্টনমেন্ট সার্কেল অফিস এবং উহার আওতাধীন ইউনিয়ন ভূমি অফিসসমূহ	২০২২-২০২৩	২২,৫৮৮/-	৯,১১৯/-
		সহকারী কমিশনার (ভূমি), আমিনবাজার সার্কেল অফিস এবং উহার আওতাধীন ইউনিয়ন ভূমি অফিসসমূহ	২০২২-২০২৩	--	--
		সহকারী কমিশনার (ভূমি), আমিনবাজার সার্কেল ভি, পি হিসাব	২০২২-২০২৩	--	১,৭৪,৯২০/-
		সহকারী কমিশনার (ভূমি), আশুলিয়া সার্কেল অফিস এবং উহার আওতাধীন ইউনিয়ন ভূমি অফিসসমূহ	২০২২-২০২৩	--	১,৭১,৫৭১/-
		সহকারী কমিশনার (ভূমি), আশুলিয়া সার্কেল ভি পি হিসাব	২০২২-২০২৩	--	২২,৫৫,২৮০/-
		ভাওয়াল রাজ এস্টেট	২০২২-২০২৩	--	--
		দিয়ারা সেটেলমেন্ট অফিস	২০২২-২০২৩	--	--
		ভাষানটেক পুনর্বাসন অফিস	২০২২-২০২৩	--	--
মোট =				২২,৫৮৮/-	২৬,১০,৮৯০/-

ক্রমিক	জেলার নাম	নিরীক্ষিত হিসাবের নাম	নিরীক্ষিত অর্থসন	তছরুপকৃত টাকার পরিমাণ	রাজস্ব/আর্থিক ক্ষতির পরিমাণ
০৫	ঢাকা-৫	সহকারী কমিশনার (ভূমি), ডেমরা সার্কেল অফিস এবং উহার আওতাধীন ইউনিয়ন ভূমি অফিসসমূহ	২০২২-২০২৩	৪৯,৩৩৮/-	--
		সহকারী কমিশনার (ভূমি), কেরানীগঞ্জ (দক্ষিণ) সার্কেল এবং উহার আওতাধীন ইউনিয়ন ভূমি অফিসসমূহ	২০২২-২০২৩	২৩,৭৮৫/-	--
		কেরানীগঞ্জ (দক্ষিণ) উপজেলা ভিপি হিসাব	২০২২-২০২৩	--	--
		সহকারী কমিশনার (ভূমি), ধামরাই এবং উহার আওতাধীন ইউনিয়ন ভূমি অফিসসমূহ	২০২২-২০২৩	--	--
		ধামরাই উপজেলা ভিপি শাখা	২০২২-২০২৩	--	--
		ভূমি প্রশাসন প্রশিক্ষণ কেন্দ্র	২০২২-২০২৩	--	--
		ভূমি মন্ত্রণালয়ের ভি,পি শাখা	২০২২-২০২৩	--	--
মোট =				৭৩,১২৩/-	--

ক্রমিক	জেলার নাম	নিরীক্ষিত হিসাবের নাম	নিরীক্ষিত অর্থসন	তছরুপকৃত টাকার পরিমান	রাজস্ব/আর্থিক ক্ষতির পরিমান
০৬	ঢাকা-৬	সহকারী কমিশনার (ভূমি), লালবাগ সার্কেল অফিস এবং উহার আওতাধীন ইউনিয়ন ভূমি অফিসসমূহ	২০২২-২০২৩	৬,৪৯,২৮৪/-	--
		সহকারী কমিশনার (ভূমি), মোহাম্মদপুর সার্কেল অফিস এবং উহার আওতাধীন ইউনিয়ন ভূমি অফিসসমূহ	২০২২-২০২৩	৫,৩৩৪/-	--
		সহকারী কমিশনার (ভূমি), নবাবগঞ্জ সার্কেল অফিস এবং উহার আওতাধীন ইউনিয়ন ভূমি অফিসসমূহ	২০২২-২০২৩	৭৮,৯৪৩/-	--
		নবাবগঞ্জ উপজেলা ভিপি হিসাব	২০২২-২০২৩	--	৪,১৪,৩২১/-
		জেলা প্রশাসক, ঢাকা কার্যালয়ের ভিপি হিসাব	২০২২-২০২৩	--	--
		ভূমি সংস্কার বোর্ড	২০২২-২০২৩	--	--
		উপ-ভূমি সংস্কার বোর্ড	২০২২-২০২৩	--	--
		নবাব কোর্ট অব ওয়ার্ডস্	২০২২-২০২৩	--	--
মোট =				৭,৩৩,৫৬১/-	৪,১৪,৩২১/-

ক্রমিক	জেলার নাম	নিরীক্ষিত হিসাবের নাম	নিরীক্ষিত অর্থসন	তছরুপকৃত টাকার পরিমান	রাজস্ব/আর্থিক ক্ষতির পরিমান
০৭	গাজীপুর-১	সহকারী কমিশনার (ভূমি), গাজীপুর সদর এবং উহার আওতাধীন ইউনিয়ন ভূমি অফিসসমূহ	২০২২-২০২৩	--	২,৭০০/-
		উপজেলা ভূমি অফিস সদর এর ভিপি হিসাব	২০২২-২০২৩	--	৭৪,৯২,৯৮৮/-
		জেলা প্রশাসক, গাজীপুর কার্যালয়ের ভিপি হিসাব	২০২২-২০২৩	--	৩,৮৪,৫৪১/-
		সহকারী কমিশনার (ভূমি), শ্রীপুর সদর এবং উহার আওতাধীন ইউনিয়ন ভূমি অফিসসমূহ	২০২২-২০২৩	৩৪,৭৯৩/-	১৪,৭২১/-
		উপজেলা ভূমি অফিস শ্রীপুর এর ভিপি হিসাব	২০২২-২০২৩	--	২,৫৬,০৩৯/-
		সহকারী কমিশনার (ভূমি), কালীগঞ্জ এবং উহার আওতাধীন ইউনিয়ন ভূমি অফিসসমূহ	২০২২-২০২৩	--	--
		উপজেলা ভূমি অফিস কালীগঞ্জ এর ভিপি হিসাব	২০২২-২০২৩	--	--
মোট =				৩৪,৭৯৩/-	৮১,৫০,৯৮৯/-

ক্রমিক	জেলার নাম	নিরীক্ষিত হিসাবের নাম	নিরীক্ষিত অর্থসন	তছরূপকৃত টাকার পরিমান	রাজস্ব/আর্থিক ক্ষতির পরিমান
০৮	গাজীপুর-২	জেলা প্রশাসক, গাজীপুর কার্যালয়ের ভূমি অধিগ্রহণ শাখা	২০২২-২০২৩	--	--
		জেলা প্রশাসক, গাজীপুর কার্যালয়ের রাজস্ব শাখা	২০২২-২০২৩	--	--
		সহকারী কমিশনার (ভূমি), টঙ্গী রাজস্ব সার্কেল এবং উহার আওতাধীন ইউনিয়ন ভূমি অফিসসমূহ	২০২২-২০২৩	--	১,৮৪,৫৬৮/-
		সহকারী কমিশনার (ভূমি), টঙ্গী রাজস্ব সার্কেলের ভিপি হিসাব	২০২২-২০২৩	--	১০,৬০,৯২৪/-
		সহকারী কমিশনার (ভূমি), কালিয়াকৈর এবং উহার আওতাধীন ইউনিয়ন ভূমি অফিসসমূহ	২০২২-২০২৩	২,২১১/-	১৪,১৯৮/-
		সহকারী কমিশনার (ভূমি), কালিয়াকৈর ভিপি হিসাব	২০২২-২০২৩	--	৪৪,৬৪,৭৯৫/-
		সহকারী কমিশনার (ভূমি), কাপাসিয়া এবং উহার আওতাধীন ইউনিয়ন ভূমি অফিসসমূহ	২০২২-২০২৩	--	--
		সহকারী কমিশনার (ভূমি), কাপাসিয়া ভিপি হিসাব	২০২২-২০২৩	--	--
মোট =				২,২১১/-	৫৭,২৪,৪৮৫/-

ক্রমিক	জেলার নাম	নিরীক্ষিত হিসাবের নাম	নিরীক্ষিত অর্থসন	তছরূপকৃত টাকার পরিমান	রাজস্ব/আর্থিক ক্ষতির পরিমান
০৯	নারায়ণগঞ্জ	অতিরিক্তি জেলা প্রশাসক (রাজস্ব), এস,এ শাখা	২০২২-২০২৩	--	--
		অতিরিক্তি জেলা প্রশাসক (রাজস্ব), এল,এ শাখা	২০২২-২০২৩	--	--
		অতিরিক্তি জেলা প্রশাসক (রাজস্ব), ভিপি শাখা	২০২২-২০২৩	--	--
		সহকারী কমিশনার (ভূমি), নারায়নগঞ্জ সদর এবং উহার আওতাধীন ইউনিয়ন ভূমি অফিসসমূহ	২০২২-২০২৩	২৫,০৭০/-	৩৫,৫৬৬/-
		উপজেলা ভূমি অফিস, নারায়নগঞ্জ সদর, ভিপি হিসাব	২০২২-২০২৩	--	১,২০,৫১০/-
		সহকারী কমিশনার (ভূমি), সিদ্ধিরগঞ্জ রাজস্ব সার্কেল এবং উহার আওতাধীন ইউনিয়ন ভূমি অফিসসমূহ	২০২২-২০২৩	--	১৮০০/-
		সিদ্ধিরগঞ্জ রাজস্ব সার্কেল ভিপি হিসাব	২০২২-২০২৩	--	--
		সহকারী কমিশনার (ভূমি), ফতুল্লা রাজস্ব সার্কেল এবং উহার আওতাধীন ইউনিয়ন ভূমি অফিসসমূহ	২০২২-২০২৩	২২,২০০/-	--
		ফতুল্লা রাজস্ব সার্কেল ভিপি হিসাব	২০২২-২০২৩	--	--
		সহকারী কমিশনার (ভূমি), রূপগঞ্জ এবং উহার আওতাধীন ইউনিয়ন ভূমি অফিসসমূহ	২০২২-২০২৩	২,১৯৫/-	৪১,২৫৮/-
		উপজেলা ভূমি অফিস, রূপগঞ্জ, ভিপি হিসাব	২০২২-২০২৩	--	--
		সহকারী কমিশনার (ভূমি), বন্দর এবং উহার আওতাধীন ইউনিয়ন ভূমি অফিসসমূহ	২০২২-২০২৩	--	--
		উপজেলা ভূমি অফিস, বন্দর, ভিপি হিসাব	২০২২-২০২৩	--	১২,৩১,৬২৫/-
		সহকারী কমিশনার (ভূমি), সোনারগাঁও এবং উহার আওতাধীন ইউনিয়ন ভূমি অফিসসমূহ	২০২২-২০২৩	২৪,৯৫৮/-	--
		উপজেলা ভূমি অফিস, সোনারগাঁও, ভিপি হিসাব	২০২২-২০২৩	--	৫,৪৫,১২০/-
		সহকারী কমিশনার (ভূমি), আড়াইহাজার এবং উহার আওতাধীন ইউনিয়ন ভূমি অফিসসমূহ	২০২২-২০২৩	--	--
উপজেলা ভূমি অফিস, আড়াইহাজার ভিপি হিসাব	২০২২-২০২৩	--	--		
মোট =				৭৪,৪২৩/-	১৯,৭৫,৮৭৯/-

ক্রমিক	জেলার নাম	নিরীক্ষিত হিসাবের নাম	নিরীক্ষিত অর্থসন	তছরুপকৃত টাকার পরিমান	রাজস্ব/আর্থিক ক্ষতির পরিমান
১০	নরসিংদী	অতিরিক্ত জেলা প্রশাসক (রাজস্ব), নরসিংদী এস,এ শাখা	২০২২-২০২৩	--	৪,১৮,১৮০/-
		অতিরিক্ত জেলা প্রশাসক (রাজস্ব), নরসিংদী এল, এ শাখা	২০২২-২০২৩	--	১,৬৮,৭৪,০৬২/-
		অতিরিক্ত জেলা প্রশাসক (রাজস্ব), নরসিংদী ভিপি শাখা	২০২২-২০২৩	--	১৪,৪৪৪/-
		সহকারী কমিশনার (ভূমি), নরসিংদী সদর এবং উহার আওতাধীন ইউনিয়ন ভূমি অফিসসমূহ	২০২২-২০২৩	১০,১৯৩/-	--
		উপজেলা ভূমি অফিস, নরসিংদী সদর ভিপি শাখা	২০২২-২০২৩	--	২৯,৯২৮/-
		সহকারী কমিশনার (ভূমি), পলাশ এবং উহার আওতাধীন ইউনিয়ন ভূমি অফিসসমূহ	২০২২-২০২৩	১৩,৬৫৪/-	--
		উপজেলা ভূমি অফিস, পলাশ, ভিপি শাখা	২০২২-২০২৩	--	২৮,৯৬৫/-
		সহকারী কমিশনার (ভূমি), শিবপুর এবং উহার আওতাধীন ইউনিয়ন ভূমি অফিসসমূহ	২০২২-২০২৩	৯২১/-	--
		উপজেলা ভূমি অফিস, শিবপুর, ভিপি শাখা	২০২২-২০২৩	--	২৮,১৮৫/-
		সহকারী কমিশনার (ভূমি), বেলাব এবং উহার আওতাধীন ইউনিয়ন ভূমি অফিসসমূহ	২০২২-২০২৩	১২,৮৭১/-	--
		উপজেলা ভূমি অফিস, বেলাব, ভিপি শাখা	২০২২-২০২৩	--	৯২,৮৪৫/-
		সহকারী কমিশনার (ভূমি), রায়পুরা এবং উহার আওতাধীন ইউনিয়ন ভূমি অফিসসমূহ	২০২২-২০২৩	--	--
		উপজেলা ভূমি অফিস, রায়পুরা, ভিপি শাখা	২০২২-২০২৩	--	--
		সহকারী কমিশনার (ভূমি), মনোহরদী এবং উহার আওতাধীন ইউনিয়ন ভূমি অফিসসমূহ	২০২২-২০২৩	৬১,৪৬৯/-	--
		উপজেলা ভূমি অফিস, মনোহরদী, ভিপি শাখা	২০২২-২০২৩	--	১৬,১৪৫/-
মোট =				৯৯,১০৮/-	১,৭৫,০২,৭৫৪/-

ক্রমিক	জেলার নাম	নিরীক্ষিত হিসাবের নাম	নিরীক্ষিত অর্থসন	তছরূপকৃত টাকার পরিমাণ	রাজস্ব/আর্থিক ক্ষতির পরিমাণ
১১	মানিকগঞ্জ	জেলা প্রশাসক, মানিকগঞ্জ কাষীলেয়ার এল,এ শাখা	২০২২-২০২৩	--	৯৮০/-
		জেলা প্রশাসক, মানিকগঞ্জ কাষীলেয়ার এস,এ শাখা	২০২২-২০২৩	--	
		জেলা প্রশাসক, মানিকগঞ্জ কাষীলেয়ার ভিপি হিসাব	২০২২-২০২৩	--	১৩,২১,০৬৪/-
		সহকারী কমিশনার (ভূমি) মানিকগঞ্জ সদর এবং উহার আওতাধীন ইউনিয়ন ভূমি অফিসসমূহ	২০২২-২০২৩	২৯,২১৮/-	
		সদর উপজেলা ভূমি অফিস, মানিকগঞ্জ, ভিপি হিসাব	২০২২-২০২৩	--	৫৪৭২৪৩/-
		সহকারী কমিশনার (ভূমি), সিংগাইর এবং উহার আওতাধীন ইউনিয়ন ভূমি অফিসসমূহ	২০২২-২০২৩	৯,৭০৫/-	--
		উপজেলা ভূমি অফিস, সিংগাইর, ভিপি হিসাব	২০২২-২০২৩	২,০০০/-	১৮,৫৫,২৪৩/-
		সহকারী কমিশনার (ভূমি), সাটুরিয়া এবং উহার আওতাধীন ইউনিয়ন ভূমি অফিসসমূহ	২০২২-২০২৩	৮,৫২৭/-	৬,৬৭০/-
		উপজেলা ভূমি অফিস, সাটুরিয়া, ভিপি হিসাব	২০২২-২০২৩		৩৩,৩১,০২১/-
		সহকারী কমিশনার (ভূমি), শিবালয় এবং উহার আওতাধীন ইউনিয়ন ভূমি অফিসসমূহ	২০২২-২০২৩	৪৭,২০৫/-	৩,৮৫০/-
		উপজেলা ভিপি হিসাব, শিবালয়	২০২২-২০২৩	৮০/-	৮৫,৭৪,১৩০/-
		সহকারী কমিশনার (ভূমি), দৌলতপুর এবং উহার আওতাধীন ইউনিয়ন ভূমি অফিসসমূহ	২০২২-২০২৩	৪,৮৯৯/-	
		উপজেলা ভিপি হিসাব দৌলতপুর,	২০২২-২০২৩		১১,৮১,১৬২/-
		সহকারী কমিশনার (ভূমি), ঘিওর এবং উহার আওতাধীন ইউনিয়ন ভূমি অফিসসমূহ	২০২২-২০২৩	১৭,৩১৯/-	৯,২৮৬/-
		উপজেলা ভূমি অফিস, ঘিওর, ভিপি হিসাব	২০২২-২০২৩	--	৪৯,৫৯৫/-
		সহকারী কমিশনার (ভূমি), হরিরামপুর এবং উহার আওতাধীন ইউনিয়ন ভূমি অফিসসমূহ	২০২২-২০২৩	৩,৮৭৮/-	২০,৬৮৯/-
		উপজেলা ভূমি অফিস, হরিরামপুর, ভিপি হিসাব	২০২২-২০২৩	-	৬,৬২,৪৮১/-
জেলাধীন সহকারী সেটেলমেন্ট অফিস	২০২২-২০২৩	৭৮১/-	-		
মোট =				১,২৩,৬৫২/-	১,৭৫,৬৩,৪১৪/-

ক্রমিক	জেলার নাম	নিরীক্ষিত হিসাবের নাম	নিরীক্ষিত অর্থসন	তছরূপকৃত টাকার পরিমাণ	রাজস্ব/আর্থিক ক্ষতির পরিমাণ
১২	মাদারীপুর	অতিরিক্ত জেলা প্রশাসক (রাজস্ব) এস,এ শাখা	২০২২-২০২৩		
		অতিরিক্ত জেলা প্রশাসক (রাজস্ব) এল, এ শাখা	২০২২-২০২৩		
		অতিরিক্ত জেলা প্রশাসক (রাজস্ব) ভিপি হিসাব	২০২২-২০২৩		
		সহকারী কমিশনার (ভূমি), মাদারীপুর সদর এবং উহার আওতাধীন ইউনিয়ন ভূমি অফিসসমূহ	২০২২-২০২৩	৯৪,৮৫৯/-	
		উপজেলা ভূমি অফিস, মাদারীপুর, ভিপি হিসাব	২০২২-২০২৩		৮৪,৮৭০/-
		সহকারী কমিশনার (ভূমি), শিবচর এবং উহার আওতাধীন ইউনিয়ন ভূমি অফিসসমূহ	২০২২-২০২৩	৬১,৮৮৩/-	
		উপজেলা ভূমি অফিস, শিবচর, ভিপি হিসাব	২০২২-২০২৩		১,৩০,৬৭৭/-
		সহকারী কমিশনার (ভূমি), রাজৈর এবং উহার আওতাধীন ইউনিয়ন ভূমি অফিসসমূহ	২০২২-২০২৩	৯৯,৪০৯/-	
		উপজেলা ভূমি অফিস, রাজৈর, ভিপি হিসাব	২০২২-২০২৩		৫,৩৭,৪০৩/-
		সহকারী কমিশনার (ভূমি), কালাকানি এবং উহার আওতাধীন ইউনিয়ন ভূমি অফিসসমূহ	২০২২-২০২৩	১,৮৮,৬০৬/-	
		উপজেলা ভূমি অফিস, কালাকানি, ভিপি হিসাব	২০২২-২০২৩	--	৫,৫২,১৫৭/-
মাদারীপুর জেলাধীন সহকারী সেটেলমেন্ট অফিসসমূহ	২০২২-২০২৩		--	--	
মোট =				৪,৪৪,৭৫৭/-	১৩,০৫,১০৭/-

ক্রমিক	জেলার নাম	নিরীক্ষিত হিসাবের নাম	নিরীক্ষিত অর্থসন	তছরূপকৃত টাকার পরিমাণ	রাজস্ব/আর্থিক ক্ষতির পরিমাণ
১৩	শরীয়তপুর	জেলা প্রশাসক, শরীয়তপুর কার্যালয়ের এস, এ শাখা	২০২২-২০২৩	--	--
		জেলা প্রশাসক, শরীয়তপুর কার্যালয়ের এল, এ শাখা	২০২২-২০২৩	--	--
		জেলা প্রশাসক, শরীয়তপুর কার্যালয়ের ভি,পি হিসাব	২০২২-২০২৩	--	--
		সহকারী কমিশনার (ভূমি), শরীয়তপুর সদর এবং উহার আওতাধীন ইউনিয়ন ভূমি অফিসসমূহ	২০২২-২০২৩	--	--
		উপজেলা ভূমি অফিস, শরীয়তপুর সদর, ভিপি হিসাব	২০২২-২০২৩	--	--
		সহকারী কমিশনার (ভূমি), জাজিরা এবং উহার আওতাধীন ইউনিয়ন ভূমি অফিসসমূহ	২০২২-২০২৩	২৫১৩৬/-	--
		উপজেলা ভূমি অফিস, জাজিরা, ভিপি হিসাব	২০২২-২০২৩	--	৭৯,৭৬২/-
		সহকারী কমিশনার (ভূমি), নড়িয়া এবং উহার আওতাধীন ইউনিয়ন ভূমি অফিসসমূহ	২০২২-২০২৩	৪,১৪০/-	২৩,৬৪৫/-
		উপজেলা ভূমি অফিস, নড়িয়া, ভিপি হিসাব	২০২২-২০২৩	--	৫৩,২৩৫/-
		সহকারী কমিশনার (ভূমি), গোসাইরহাট এবং উহার আওতাধীন ইউনিয়ন ভূমি অফিসসমূহ	২০২২-২০২৩	৭৮,৯৫১/-	--
		উপজেলা ভূমি অফিস, গোসাইরহাট, ভিপি হিসাব	২০২২-২০২৩	--	--
		সহকারী কমিশনার (ভূমি), ভেদরগঞ্জ এবং উহার আওতাধীন ইউনিয়ন ভূমি অফিসসমূহ	২০২২-২০২৩	--	--
		উপজেলা ভূমি অফিস, ভেদরগঞ্জ, ভিপি হিসাব	২০২২-২০২৩	--	--
		সহকারী কমিশনার (ভূমি), ডামুড্যা এবং উহার আওতাধীন ইউনিয়ন ভূমি অফিসসমূহ	২০২২-২০২৩	১৯,১৭০/-	--
		উপজেলা ভূমি অফিস, ডামুড্যা, ভিপি হিসাব	২০২২-২০২৩	--	১,৬৩,০৮০/-
		জেলাধীন সহকারী সেটেলমেন্ট অফিস	২০২২-২০২৩	--	--
মোট =				১,২৭,৩৯৭/-	৩,১৯,৭২২/-

ক্রমিক	জেলার নাম	নিরীক্ষিত হিসাবের নাম	নিরীক্ষিত অর্থসন	তছরূপকৃত টাকার পরিমাণ	রাজস্ব/আর্থিক ক্ষতির পরিমাণ
১৪	মুন্সীগঞ্জ	জেলা প্রশাসক, মুন্সীগঞ্জ কার্যালয়ের রাজস্ব শাখা	২০২২-২০২৩	--	--
		জেলা প্রশাসক, মুন্সীগঞ্জ কার্যালয়ের ভূমি অধিগ্রহণ শাখা	২০২২-২০২৩	২৩,৯৭,০০০/-	--
		জেলা প্রশাসক, মুন্সীগঞ্জ কার্যালয়ের ভিপি হিসাব	২০২২-২০২৩	--	--
		সহকারী কমিশনার (ভূমি), মুন্সীগঞ্জ সদর এবং উহার আওতাধীন ইউনিয়ন ভূমি অফিসসমূহ	২০২২-২০২৩	৫,৫৪৫/-	--
		উপজেলা ভূমি অফিস, সদর, মুন্সীগঞ্জ, ভিপি হিসাব	২০২২-২০২৩	--	৪৬,৩৮,৯০৩/-
		সহকারী কমিশনার (ভূমি), শ্রীনগর এবং উহার আওতাধীন ইউনিয়ন ভূমি অফিসসমূহ	২০২২-২০২৩	৯২১/-	--
		উপজেলা ভূমি অফিস, শ্রীনগর, ভিপি হিসাব	২০২২-২০২৩	--	৮০,৬৬,০৮৯/-
		সহকারী কমিশনার (ভূমি), সিরাজদীখান এবং উহার আওতাধীন ইউনিয়ন ভূমি অফিসসমূহ	২০২২-২০২৩	২৬৩৭/-	--
		উপজেলা ভূমি অফিস, সিরাজদীখান, ভিপি হিসাব	২০২২-২০২৩	--	১,১৯,০৫,৯৯০/-
		সহকারী কমিশনার (ভূমি), গজারিয়া এবং উহার আওতাধীন ইউনিয়ন ভূমি অফিসসমূহ	২০২২-২০২৩	--	--
		উপজেলা ভূমি অফিস, গজারিয়া, ভিপি হিসাব	২০২২-২০২৩	--	৪,৬৫,৫১০/-
		সহকারী কমিশনার (ভূমি), লৌহজং এবং উহার আওতাধীন ইউনিয়ন ভূমি অফিসসমূহ	২০২২-২০২৩	১১,৩১৪/-	--
		উপজেলা ভূমি অফিস, লৌহজং, ভিপি হিসাব	২০২২-২০২৩	--	৮০,৮৭,১৬৬/-
		সহকারী কমিশনার (ভূমি), টংগীবাড়ী এবং উহার আওতাধীন ইউনিয়ন ভূমি অফিসসমূহ	২০২২-২০২৩	৩৭,৯২২/-	--
		উপজেলা ভূমি অফিস, টংগীবাড়ী, ভিপি হিসাব	২০২২-২০২৩	--	১,৬০,৯৩,৬০৪/-
		মোট =			

ক্রমিক	জেলার নাম	নিরীক্ষিত হিসাবের নাম	নিরীক্ষিত অর্থসন	তছনুগকৃত টাকার পরিমান	রাজস্ব/আর্থিক ক্ষতির পরিমান
১৫	ফরিদপুর	জেলা প্রশাসক (রাজস্ব) এল, এ শাখা	২০২২-২০২৩	--	--
		জেলা প্রশাসক (রাজস্ব) এস,এ শাখা	২০২২-২০২৩	--	--
		জেলা প্রশাসক (রাজস্ব) ভিপি শাখা	২০২২-২০২৩	--	--
		জোনাল সেটেলমেন্ট অফিস	২০২২-২০২৩	--	--
		সহকারী কমিশনার (ভূমি), ফরিদপুর সদর এবং উহার আওতাধীন ইউনিয়ন ভূমি অফিসসমূহ	২০২২-২০২৩	৪১,০০৯/-	--
		উপজেলা ভূমি অফিস, ফরিদপুর সদর ভিপি হিসাব	২০২২-২০২৩	--	৪৯,৩৮০/-
		সহকারী কমিশনার (ভূমি), বোয়ালমারী এবং উহার আওতাধীন ইউনিয়ন ভূমি অফিসসমূহ	২০২২-২০২৩	--	--
		উপজেলা ভূমি অফিস, বোয়ালমারী, ভিপি হিসাব	২০২২-২০২৩	--	৬,৩২০/-
		সহকারী কমিশনার (ভূমি), মধুখালী এবং উহার আওতাধীন ইউনিয়ন ভূমি অফিসসমূহ	২০২২-২০২৩	৩,৯৬১/-	--
		উপজেলা ভূমি অফিস, মধুখালী, ভিপি হিসাব	২০২২-২০২৩	--	৭৬,৬৬৭/-
		সহকারী কমিশনার (ভূমি), নগরকান্দা এবং উহার আওতাধীন ইউনিয়ন ভূমি অফিসসমূহ	২০২২-২০২৩	১২,০১৫/-	--
		উপজেলা ভূমি অফিস, নগরকান্দা, ভিপি হিসাব	২০২২-২০২৩	--	২২,৬২০/-
		সহকারী কমিশনার (ভূমি), ভাঙ্গা এবং উহার আওতাধীন ইউনিয়ন ভূমি অফিসসমূহ	২০২২-২০২৩	২৩,৯০৭/-	--
		উপজেলা ভূমি অফিস, ভাঙ্গা, ভিপি হিসাব	২০২২-২০২৩	--	৬৪,৭৯৬/-
		সহকারী কমিশনার (ভূমি), আলফাডাঙ্গা এবং উহার আওতাধীন ইউনিয়ন ভূমি অফিসসমূহ	২০২২-২০২৩	৪,২৭২/-	১,৬০,০৯৫/-
		উপজেলা ভূমি অফিস, আলফাডাঙ্গা, ভিপি হিসাব	২০২২-২০২৩	--	৩,০২,৬৭১/-
		সহকারী কমিশনার (ভূমি), সালতা এবং উহার আওতাধীন ইউনিয়ন ভূমি অফিসসমূহ	২০২২-২০২৩	--	--
		উপজেলা ভূমি অফিস, সালতা, ভিপি হিসাব	২০২২-২০২৩	৩৯,৩৭৬/-	৮,৭০,৩৫৯/-
		সহকারী কমিশনার (ভূমি), সদরপুর এবং উহার আওতাধীন ইউনিয়ন ভূমি অফিসসমূহ	২০২২-২০২৩	৫,৩০০/-	১,৫৭৫/-
		উপজেলা ভূমি অফিস, সদরপুর, ভিপি হিসাব	২০২২-২০২৩	--	৩,৯২,৩৯৫/-
		সহকারী কমিশনার (ভূমি), চরভদ্রাসন এবং উহার আওতাধীন ইউনিয়ন ভূমি অফিসসমূহ	২০২২-২০২৩	১১,০৮২/-	১,২৫,২৭১/-
উপজেলা ভূমি অফিস, চরভদ্রাসন, ভিপি হিসাব	২০২২-২০২৩	--	২,০৪,৮২০/-		
জেলাধীন উপজেলা সহকারী সেটেলমেন্ট অফিসসমূহ	২০২২-২০২৩	--	--		
মোট =				১,৪০,৯২২/-	২২,৭৬,৯৬৯/-

ক্রমিক	জেলার নাম	নিরীক্ষিত হিসাবের নাম	নিরীক্ষিত অর্থসন	তছরুপকৃত টাকার পরিমান	রাজস্ব/আর্থিক ক্ষতির পরিমান
১৬	গোপালগঞ্জ	জেলা প্রশাসক, গোপালগঞ্জ কার্যালয়ের রাজস্ব শাখা	২০২২-২০২৩	-	-
		জেলা প্রশাসক, গোপালগঞ্জ কার্যালয়ের ভূমি হকুম দখল শাখা	২০২২-২০২৩	২,০৮০/-	১৫,৭০,৫২৭/-
		জেলা প্রশাসক, গোপালগঞ্জ কার্যালয়ের অর্পিত সম্পত্তি শাখা	২০২২-২০২৩	-	১৯,৬৩,৭৬৫/-
		সহকারী কমিশনার (ভূমি), গোপালগঞ্জসদর এবং উহার আওতাধীন ইউ: ভূমি অফিসসমূহ	২০২২-২০২৩	২২,১৩৬/-	--
		উপজেলা ভূমি অফিস, গোপালগঞ্জ, ভিপি শাখা	২০২২-২০২৩	-	২,৫৯,০২৯/-
		সহকারী কমিশনার (ভূমি), মুকসুদপুর এবং উহার আওতাধীন ইউনিয়ন ভূমি অফিসসমূহ	২০২২-২০২৩	৯০০৯/-	১,১৩০৪০/-
		উপজেলা ভূমি অফিস, মুকসুদপুর, ভিপি শাখা	২০২২-২০২৩		১৮,৮৫,৯৮২/-
		সহকারী কমিশনার (ভূমি), কাশিয়ানী এবং উহার আওতাধীন ইউনিয়ন ভূমি অফিসসমূহ	২০২২-২০২৩	৮৪,৬৫৯/-	-
		উপজেলা ভূমি অফিস, কাশিয়ানী, ভিপি শাখা	২০২২-২০২৩	-	২৬,৪৮,৮৪৮/-
		সহকারী কমিশনার (ভূমি), কোটালীপাড়া এবং উহার আওতাধীন ইউনিয়নভূমিঅফিসসমূহ	২০২২-২০২৩	২১,২১২/-	
		উপজেলা ভূমি অফিস, কোটালীপাড়া, ভিপি শাখা	২০২২-২০২৩		৫৯,৩৮,০৮৩/-
		সহকারী কমিশনার (ভূমি), টুঙ্গীপাড়া এবং উহার আওতাধীন ইউনিয়ন ভূমি অফিসসমূহ	২০২২-২০২৩	৩,০৬৫/-	
		উপজেলা ভূমি অফিস, টুঙ্গীপাড়া, ভিপি শাখা	২০২২-২০২৩		১৮,৮৫,৯৮২/-
		জেলাধীন সহকারী সেটেলমেন্ট অফিসসমূহ	২০২২-২০২৩		
মোট=				১,৪২,১৬১/-	১,৬২,৬৫,২৫৬/-

ক্রমিক	জেলার নাম	নিরীক্ষিত হিসাবের নাম	নিরীক্ষিত অর্থসন	তহবুপকৃত টাকার পরিমান	রাজস্ব/আর্থিক ক্ষতির পরিমান
১৭	কিশোরগঞ্জ	জেলা প্রশাসক, কিশোরগঞ্জ এর কার্যালয় রাজস্ব শাখা	২০২২-২০২৩	--	--
		জেলা প্রশাসক, কিশোরগঞ্জ এর কার্যালয় এল,এ শাখা	২০২২-২০২৩	--	--
		জেলা প্রশাসক, কিশোরগঞ্জ এর কার্যালয় ভিপি হিসাব	২০২২-২০২৩	--	--
		সহকারী কমিশনার (ভূমি), কিশোরগঞ্জ সদর এবং উহার আওতাধীন ইউনিয়ন ভূমি অফিসসমূহ	২০২২-২০২৩	৩৫৯৩/-	--
		উপজেলা ভূমি অফিস, কিশোরগঞ্জ সদর, ভিপি হিসাব	২০২২-২০২৩	--	৫২,৪৪০/-
		সহকারী কমিশনার (ভূমি), অস্টগ্রাম এবং উহার আওতাধীন ইউনিয়ন ভূমি অফিসসমূহ	২০২২-২০২৩	১,৪৮০/-	--
		উপজেলা ভূমি অফিস, অস্টগ্রাম, ভিপি হিসাব	২০২২-২০২৩	--	৫০,০১১/-
		সহকারী কমিশনার (ভূমি), ইটনা এবং উহার আওতাধীন ইউনিয়ন ভূমি অফিসসমূহ	২০২২-২০২৩	৩৫৭১/-	--
		উপজেলা ভূমি অফিস, ইটনা, ভিপি হিসাব	২০২২-২০২৩	-	৫৯,৪৮২/-
		সহকারী কমিশনার (ভূমি), নিকলী এবং উহার আওতাধীন ইউনিয়ন ভূমি অফিসসমূহ	২০২২-২০২৩	--	--
		উপজেলা ভূমি অফিস, নিকলী, ভিপি হিসাব	২০২২-২০২৩	--	--
		সহকারী কমিশনার (ভূমি), বাজিতপুর এবং উহার আওতাধীন ইউনিয়ন ভূমি অফিসসমূহ	২০২২-২০২৩	৪,১৬৬/-	--
		উপজেলা ভূমি অফিস, বাজিতপুর, ভিপি হিসাব	২০২২-২০২৩	--	৪৫,৪৪৮/-
		সহকারী কমিশনার (ভূমি), ভৈরব এবং উহার আওতাধীন ইউনিয়ন ভূমি অফিসসমূহ	২০২২-২০২৩	১১,৭২৫/-	--
		উপজেলা ভূমি অফিস, ভৈরব, ভিপি হিসাব	২০২২-২০২৩	৫,৩২০/-	--
		সহকারী কমিশনার (ভূমি), মিঠামইন এবং উহার আওতাধীন ইউনিয়ন ভূমি অফিসসমূহ	২০২২-২০২৩	৪৯৬১/-	--
		উপজেলা ভূমি অফিস, মিঠামইন, ভিপি হিসাব	২০২২-২০২৩	-	৫৩,০৭২/-
		সহকারী কমিশনার (ভূমি), কটিয়াদী এবং উহার আওতাধীন ইউনিয়ন ভূমি অফিসসমূহ	২০২২-২০২৩	১০,৮৯২/-	--
		উপজেলা ভূমি অফিস, কটিয়াদী, ভিপি হিসাব	২০২২-২০২৩	-	৫১,৮৮০/-
		সহকারী কমিশনার (ভূমি), তাড়াইল এবং উহার আওতাধীন ইউনিয়ন ভূমি অফিসসমূহ	২০২২-২০২৩	৯,৬১০/-	--
		উপজেলা ভূমি অফিস, তাড়াইল ভিপি হিসাব	২০২২-২০২৩	--	৪৮,৮৮০/-
		সহকারী কমিশনার (ভূমি), পাকুন্দিয়া এবং উহার আওতাধীন ইউনিয়ন ভূমি অফিসসমূহ	২০২২-২০২৩	৩,৬৮৫/-	--
		উপজেলা ভূমি অফিস, পাকুন্দিয়া, ভিপি হিসাব	২০২২-২০২৩	--	৫০,০৬৬/-
		সহকারী কমিশনার (ভূমি), কুলিয়ারচর এবং উহার আওতাধীন ইউনিয়ন ভূমি অফিসসমূহ	২০২২-২০২৩	৪,২৩০/-	--
		উপজেলা ভূমি অফিস, কুলিয়ারচর, ভিপি হিসাব	২০২২-২০২৩	-	৩৪,৫২০/-
		সহকারী কমিশনার (ভূমি), করিমগঞ্জ এবং উহার আওতাধীন ইউনিয়ন ভূমি অফিসসমূহ	২০২২-২০২৩	--	--
		উপজেলা ভূমি অফিস, করিমগঞ্জ, ভিপি হিসাব	২০২২-২০২৩	--	--
		সহকারী কমিশনার (ভূমি), হোসেনপুর এবং উহার আওতাধীন ইউনিয়ন ভূমি অফিসসমূহ	২০২২-২০২৩	--	--
উপজেলা ভূমি অফিস, হোসেনপুর, ভিপি হিসাব	২০২২-২০২৩	--	--		
মোট =				৬৩,২৩৩/-	৪,৪৫,৭৯৯/-

ক্রমিক	জেলার নাম	নিরীক্ষিত হিসাবের নাম	নিরীক্ষিত অর্থসন	তহরুপকৃত টাকার পরিমান	রাজস্ব/আর্থিক ক্ষতির পরিমান
১৮	টাঙ্গাইল	জেলা প্রশাসক, টাঙ্গাইল কার্যালয়ের রাজস্ব শাখা	২০২২-২০২৩	--	--
		জেলা প্রশাসক, টাঙ্গাইল কার্যালয়ের ভূমি হকুম দখল শাখা	২০২২-২০২৩	১৪,০৪০/-	১,২২,২২,৭০৪/-
		জেলা প্রশাসক, টাঙ্গাইল কার্যালয়ের ভিপি হিসাব	২০২২-২০২৩	-	১,৭৫,৪০৮/-
		জোনাল সেটেলমেন্ট অফিস, টাঙ্গাইল	২০২২-২০২৩	১১৪/-	
		জেলাধীন উপজেলা সহকারী সেটেলমেন্ট অফিস, টাঙ্গাইল সদর	২০২২-২০২৩		
		সহকারী কমিশনার (ভূমি) টাঙ্গাইল সদর এবং উহার আওতাধীন ইউনিয়ন ভূমি অফিসসমূহ	২০২২-২০২৩	২,০২৩/-	-
		উপজেলা ভূমি অফিস, টাঙ্গাইল সদর, ভিপি হিসাব	২০২২-২০২৩	-	৮১,২৭২/-
		সহকারী কমিশনার (ভূমি) গোপালপুর এবং উহার আওতাধীন ইউনিয়ন ভূমি অফিসসমূহ	২০২২-২০২৩	৩,২১৯/-	
		উপজেলা ভূমি অফিস, গোপালপুর, ভিপি হিসাব	২০২২-২০২৩		২৫,৭৯০/-
		সহকারী কমিশনার (ভূমি) ধনবাড়ী এবং উহার আওতাধীন ইউনিয়ন ভূমি অফিসসমূহ	২০২২-২০২৩	৩,৮২৫/-	
		উপজেলা ভূমি অফিস, ধনবাড়ী, ভিপি হিসাব	২০২২-২০২৩		১,৪৮,০৫০/-
		সহকারী কমিশনার (ভূমি) ভূয়াপুর এবং উহার আওতাধীন ইউনিয়ন ভূমি অফিসসমূহ	২০২২-২০২৩	৩৪০/-	--
		উপজেলা ভূমি অফিস, ভূয়াপুর, ভিপি হিসাব	২০২২-২০২৩	--	৩,৭৩,৯৯৫/-
		সহকারী কমিশনার (ভূমি) দেলদুয়ার এবং উহার আওতাধীন ইউনিয়ন ভূমি অফিসসমূহ	২০২২-২০২৩	১,৩৪৮/-	-
		উপজেলা ভূমি অফিস, দেলদুয়ার, ভিপি হিসাব	২০২২-২০২৩	-	১,১০,১৪৬/-
		সহকারী কমিশনার (ভূমি) মির্জাপুর এবং উহার আওতাধীন ইউনিয়ন ভূমি অফিসসমূহ	২০২২-২০২৩	৯৯,৯৭৩/-	
		উপজেলা ভূমি অফিস, মির্জাপুর, ভিপি হিসাব	২০২২-২০২৩		২৯,৮৪৫/-
		সহকারী কমিশনার (ভূমি) নাগরপুর এবং উহার আওতাধীন ইউনিয়ন ভূমি অফিসসমূহ	২০২২-২০২৩	২,৭৭৮/-	--
		উপজেলা ভূমি অফিস, নাগরপুর, ভিপি হিসাব	২০২২-২০২৩	--	--
		সহকারী কমিশনার (ভূমি) ঘাটাইল এবং উহার আওতাধীন ইউনিয়ন ভূমি অফিসসমূহ	২০২২-২০২৩	৮২৪৪/-	--
		উপজেলা ভূমি অফিস, ঘাটাইল, ভিপি হিসাব	২০২২-২০২৩	--	--
		সহকারী কমিশনার (ভূমি) কালিহাতি এবং উহার আওতাধীন ইউনিয়ন ভূমি অফিসসমূহ	২০২২-২০২৩	১,৫৫৮/-	
		উপজেলা ভূমি অফিস, কালিহাতি, ভিপি হিসাব	২০২২-২০২৩		৭,০৮০/-
		সহকারী কমিশনার (ভূমি) মধুপুর এবং উহার আওতাধীন ইউনিয়ন ভূমি অফিসসমূহ	২০২২-২০২৩	৪০৫৬/-	--
		উপজেলা ভূমি অফিস, মধুপুর ভিপি হিসাব	২০২২-২০২৩	-	১,২৪,৪১৫/-
		সহকারী কমিশনার (ভূমি) বাসাইল এবং উহার আওতাধীন ইউনিয়ন ভূমি অফিসসমূহ	২০২২-২০২৩	১,২৩৫/-	৬০/-
		উপজেলা ভূমি অফিস, বাসাইল, ভিপি হিসাব	২০২২-২০২৩	-	৪০,০০০/-
		সহকারী কমিশনার (ভূমি) সখিপুর এবং উহার আওতাধীন ইউনিয়ন ভূমি অফিসসমূহ	২০২২-২০২৩	৮,৩৩৭/-	
		উপজেলা ভূমি অফিস, সখিপুর, ভিপি শাখা	২০২২-২০২৩	--	--
				মোট =	

ক্রমিক	জেলার নাম	নিরীক্ষিত হিসাবের নাম	নিরীক্ষিত অর্থসন	তছরূপকৃত টাকার পরিমাণ	রাজস্ব/আর্থিক ক্ষতির পরিমাণ
১৯	রাজবাড়ী	জেলা প্রশাসক, রাজবাড়ী এর এস,এ শাখা	২০২২-২০২৩	--	--
		জেলা প্রশাসক, রাজবাড়ী এর এল,এ শাখা	২০২২-২০২৩	--	--
		জেলা প্রশাসক, রাজবাড়ী এর ভিপি হিসাব	২০২২-২০২৩	--	--
		সহকারী কমিশনার (ভূমি), রাজবাড়ী সদর এবং উহার আওতাধীন ইউনিয়ন ভূমি অফিসসমূহ	২০২২-২০২৩	৫,৪১৭/-	--
		উপজেলা ভূমি অফিস, রাজবাড়ী সদর ভিপি হিসাব	২০২২-২০২৩	--	১,০০,৯০২/-
		সহকারী কমিশনার (ভূমি), বালিয়াকান্দি এবং উহার আওতাধীন ইউনিয়ন ভূমি অফিসসমূহ	২০২২-২০২৩	৯,৮৭৩/-	--
		উপজেলা ভূমি অফিস, বালিয়াকান্দি, ভিপি হিসাব	২০২২-২০২৩	--	৬৫২০/-
		সহকারী কমিশনার (ভূমি), পাংশা এবং উহার আওতাধীন ইউনিয়ন ভূমি অফিসসমূহ	২০২২-২০২৩	২২,৮৬৫/-	--
		উপজেলা ভূমি অফিস, পাংশা, ভিপি হিসাব	২০২২-২০২৩	--	৪২,২২৪/-
		সহকারী কমিশনার (ভূমি), গোয়ালন্দ এবং উহার আওতাধীন ইউনিয়ন ভূমি অফিসসমূহ	২০২২-২০২৩	৯,০৩৬/-	--
		উপজেলা ভূমি অফিস, গোয়ালন্দ, ভিপি হিসাব	২০২২-২০২৩	--	৪৪,৫৬০/-
		সহকারী কমিশনার (ভূমি), কালুখালি এবং উহার আওতাধীন ইউনিয়ন ভূমি অফিসসমূহ	২০২২-২০২৩	১,৫৬০/-	--
		উপজেলা ভূমি অফিস, কালুখালি ভিপি হিসাব	২০২২-২০২৩	--	১৬,০৩৫/-
		জেলাধীন সকল সহকারী সেটেলমেন্ট অফিসসমূহ	২০২২-২০২৩	--	--
মোট =				৪৮,৭৫১/-	২,১০,২৪১/-

হিসাব তত্ত্বাবধায়ক (রাজস্ব) কর্তৃক দাখিলকৃত নিরীক্ষা প্রতিবেদনের বিবরণঃ

ক্রমিক	জেলার নাম	নিরীক্ষিত হিসাবের নাম	নিরীক্ষিত অর্থসন	তছরুপকৃত টাকার পরিমাণ	রাজস্ব/আর্থিক ক্ষতির পরিমাণ
০১	ময়মনসিংহ-১	জোনাল সেটেলমেন্ট অফিসের নিরীক্ষা প্রতিবেদন	২০২২-২০২৩	--	৩৫০/-
		নান্দাইল সহকারী কমিশনার (ভূমি) অফিস এবং উহার আওতাধীন ইউনিয়ন ভূমি অফিসসমূহ	২০২২-২০২৩	৭২,২৯০/-	৩০০/-
		নন্দাইল উপজেলা ভিপি হিসাব	২০২২-২০২৩	--	২০,৯৮,১৯২/-
		ময়মনসিংহ সদর সহকারী কমিশনার (ভূমি) অফিস এবং উহার আওতাধীন ইউ: ভূমি অফিসসমূহ	২০২২-২০২৩	৩২,৭৬৭/-	২৬০/-
		ময়মনসিংহ সদর উপজেলা ভিপি হিসাব	২০২২-২০২৩	--	৫,৪৭২৮১/-
		ফুলপুর সহকারী কমিশনার (ভূমি) অফিস এবং উহার আওতাধীন ইউনিয়ন ভূমি অফিসসমূহ	২০২২-২০২৩	২৫,৯৪৭/-	৭৪০/-
		ফুলপুর উপজেলা ভিপি হিসাব	২০২২-২০২৩	--	১১,৪৭,১৭৩/-
		ধোবাউড়া সহকারী কমিশনার (ভূমি) অফিস এবং উহার আওতাধীন ইউনিয়ন ভূমি অফিসসমূহ	২০২২-২০২৩	১,০০,১৭৮/-	২৫০/-
		ধোবাউড়া উপজেলা ভিপি হিসাব	২০২২-২০২৩	৪৫,৭৯৬/-	৮,০৯,৫১৯/-
		তারাকানাদা সহকারী কমিশনার (ভূমি) অফিস এবং উহার আওতাধীন ইউনিয়ন ভূমি অফিসসমূহ	২০২২-২০২৩	৫,৫২১/-	৬৯০/-
তারাকানাদা ভিপি হিসাব	২০২২-২০২৩	--	৭.০৪,৫০৬/-		
মোট=				২,৮২,৪৯৯/-	৫৩,০৯,২৬১/-

ক্রমিক	জেলার নাম	নিরীক্ষিত হিসাবের নাম	নিরীক্ষিত অর্থসন	তছরুপকৃত টাকার পরিমাণ	রাজস্ব/আর্থিক ক্ষতির পরিমাণ
০২	ময়মনসিংহ-২	হালুয়াঘাট সহকারী কমিশনার (ভূমি) অফিস এবং উহার আওতাধীন ইউ: ভূমি অফিসসমূহ	২০২২-২০২৩	--	--
		হালুয়াঘাট উপজেলা ভিপি হিসাব	২০২২-২০২৩	--	১,৬৩,৪১৩/-
		ত্রিশাল সহকারী কমিশনার (ভূমি) অফিস এবং উহার আওতাধীন ইউ: ভূমি অফিসসমূহ	২০২২-২০২৩	১২,৯৪২/-	--
		ত্রিশাল উপজেলা ভিপি হিসাব	২০২২-২০২৩	--	৯৯,৩০২/-
		গৌরীপুর সহকারী কমিশনার (ভূমি) অফিস এবং উহার আওতাধীন ইউ: ভূমি অফিসসমূহ	২০২২-২০২৩	৩,৪৪৫/-	২৪,২৩৮/-
		গৌরীপুর উপজেলা ভিপি হিসাব	২০২২-২০২৩	--	২,১০,৮২,৮৯৬/-
		ঈশ্বরগঞ্জ সহকারী কমিশনার (ভূমি) অফিস এবং উহার আওতাধীন ইউ: ভূমি অফিসসমূহ	২০২২-২০২৩	৪,৭৯৬/-	৬৮,০৬৮/-
		ঈশ্বরগঞ্জ উপজেলা ভিপি হিসাব	২০২২-২০২৩	৩,২০১/-	২,৪৬,৪১২/-
		জেলা প্রশাসক কার্যালয় এর এস,এ শাখা	২০২২-২০২৩	--	--
মোট =				২৪,৩৮৪/-	২,১৬,৮৪,৩২৯/-

ক্রমিক	জেলার নাম	নিরীক্ষিত হিসাবের নাম	নিরীক্ষিত অর্থসন	তহরুপকৃত টাকার পরিমান	রাজস্ব/আর্থিক ক্ষতির পরিমান
০৩	ময়মনসিংহ-৩	ভালুকা সহকারী কমিশনার (ভূমি) অফিস এবং উহার আওতাধীন ইউনিয়ন ভূমি অফিসসমূহ	২০২২-২০২৩	২৫,৪৩৭/-	--
		ভালুকা উপজেলা ভি,পি শাখা	২০২২-২০২৩	--	৩,১৫,৪৭৫/-
		ফুলবাড়ীয়া সহকারী কমিশনার (ভূমি) অফিস এবং উহার আওতাধীন ইউনিয়ন ভূমি অফিসসমূহ	২০২২-২০২৩	৮৩,৯৫১/-	৭৪,০৪০/-
		ফুলবাড়ীয়া উপজেলা ভি,পি শাখা	২০২২-২০২৩	--	১৯,৬২,৬২৪/-
		গফরগাঁও সহকারী কমিশনার (ভূমি) অফিস এবং উহার আওতাধীন ইউনিয়ন ভূমি অফিসসমূহ	২০২২-২০২৩	২৭,১৯২/-	-----
		গফরগাঁও উপজেলা ভি,পি শাখা	২০২২-২০২৩	--	৪৮,১৪,১৩৭/-
		মুন্সিগাছা সহকারী কমিশনার (ভূমি) অফিস এবং উহার আওতাধীন ইউনিয়ন ভূমি অফিসসমূহ	২০২২-২০২৩	৫৫,৯৪৮/-	--
		মুন্সিগাছা উপজেলা ভি,পি শাখা	২০২২-২০২৩	--	--
		জেলা প্রশাসকের কার্যালয়ের এল,এশাখা	২০২২-২০২৩	--	--
মোট =				১,৯২,৫২৮/-	৭১,৬৬,২৭৬/-

ক্রমিক	জেলার নাম	নিরীক্ষিত হিসাবের নাম	নিরীক্ষিত অর্থসন	তহরুপকৃত টাকার পরিমান	রাজস্ব/আর্থিক ক্ষতির পরিমান
০৪	শেরপুর	শেরপুর সদর সহকারী কমিশনার (ভূমি) অফিস এবং উহার আওতাধীন ইউনিয়ন ভূমি অফিসসমূহ	২০২২-২০২৩	৪,৫৮৯/-	৩,০৪,৯৬৬/-
		শেরপুর উপজেলা ভিপি হিসাব	২০২২-২০২৩	--	১৪,৭৭৪/-
		শ্রীবরদী সহকারী কমিশনার (ভূমি) অফিস এবং উহার আওতাধীন ইউনিয়ন ভূমি অফিসসমূহ	২০২২-২০২৩	৪,৮৭৬/-	৭,৩৩,৫২৬/-
		শ্রীবরদী উপজেলা ভিপি হিসাব	২০২২-২০২৩	--	৪০,৮৩৭/-
		নকলা সহকারী কমিশনার (ভূমি) অফিস এবং উহার আওতাধীন ইউনিয়ন ভূমি অফিসসমূহ	২০২২-২০২৩	২০,৫৬৫/-	২০,৮৪,৪৯০/-
		নকলা উপজেলা ভিপি হিসাব	২০২২-২০২৩	--	৪,১৩,১০৫/-
		নালিতাবাড়ী সহকারী কমিশনার (ভূমি) অফিস এবং উহার আওতাধীন ইউনিয়ন ভূমি অফিসসমূহ	২০২২-২০২৩	১৮,২৪২/-	৭৯,৪৩১/-
		নালিতাবাড়ী উপজেলা ভি,পি, শাখা	২০২২-২০২৩	--	৪,৮৭,৪৩২/-
		বিনাইগাতী সহকারী কমিশনার (ভূমি) অফিস এবং উহার আওতাধীন ইউনিয়ন ভূমি অফিসসমূহ	২০২২-২০২৩	৯৭,৬৭২/-	১৩,৩০,১৭৮/-
		বিনাইগাতী উপজেলা ভি,পি, শাখা	২০২২-২০২৩	--	২,৭৫,০১২/-
		জেলা প্রশাসকের কার্যালয়ের রাজস্বশাখা	২০২২-২০২৩	--	--
		জেলা প্রশাসকের কার্যালয়ের ভি,পি, শাখা	২০২২-২০২৩	--	--
		জেলা প্রশাসকের কার্যালয়ের এল,এশাখা	২০২২-২০২৩	--	--
মোট =				১,৪৫,৯৪৪/-	৫৭,৬৩,৭৫১/-

ক্রমিক	জেলা/নাম	নিরীক্ষিত হিসাবের নাম	নিরীক্ষিত অর্থসন	তহরূপকৃত টাকার রিমান	রাজস্ব/আর্থিক ক্ষতির পরিমাণ
০৫	নেত্রকোনা	কেন্দ্রীয়া সহকারী কমিশনার (ভূমি) অফিস এবং উহার আওতাধীন ইউনিয়ন ভূমি অফিসসমূহ	২০২২-২০২৩	১১,৪৫৯/-	২৬০/-
		কেন্দ্রীয়া উপজেলা ভি,পি হিসাব	২০২২-২০২৩		
		মোহনগঞ্জ সহকারী কমিশনার (ভূমি) অফিস এবং উহার আওতাধীন ইউনিয়ন ভূমি অফিসসমূহ	২০২২-২০২৩	৫,১৫২/-	২০০/-
		মোহনগঞ্জ উপজেলা ভি,পি হিসাব	২০২২-২০২৩	--	১,৬০,৯৮৯/-
		দুর্গাপুর সহকারী কমিশনার (ভূমি) অফিস এবং উহার আওতাধীন ইউনিয়ন ভূমি অফিসসমূহ	২০২২-২০২৩	১,৫৩০/-	১৮৭/-
		দুর্গাপুর উপজেলা ভি,পি হিসাব	২০২২-২০২৩	--	৫,৪৫,৩৯২/-
		কলমাকান্দা সহকারী কমিশনার (ভূমি) অফিস এবং উহার আওতাধীন ইউঃ ভূমি অফিসসমূহ	২০২২-২০২৩	৩,৪৭৬/-	৫৫১/-
		কলমাকান্দা উপজেলা ভি,পি হিসাব	২০২২-২০২৩	--	২,০০৭/-
		খালিয়াজুরী সহকারী কমিশনার (ভূমি) অফিস এবং উহার আওতাধীন ইউঃ ভূমি অফিসসমূহ	২০২২-২০২৩	১,২২,১৭০/-	২৬০/-
		খালিয়াজুরী উপজেলা ভি,পি হিসাব	২০২২-২০২৩	--	১,৫৫,৩৩২/-
		পূর্বধলা সহকারী কমিশনার (ভূমি) অফিস এবং উহার আওতাধীন ইউঃ ভূমি অফিসসমূহ	২০২২-২০২৩	১৫,৮৯৭/-	১০০/-
		পূর্বধলা উপজেলা ভি,পি হিসাব	২০২২-২০২৩	--	১৩,৩৫০/-
		মদন সহকারী কমিশনার (ভূমি) অফিস এবং উহার আওতাধীন ইউঃ ভূমি অফিসসমূহ	২০২২-২০২৩	৮,৫৪১/-	৩,৫৬,৬৭৯/-
		মদন উপজেলা ভি,পি হিসাব	২০২২-২০২৩	--	--
		আটপাড়া সহকারী কমিশনার (ভূমি) অফিস এবং উহার আওতাধীন ইউঃ ভূমি অফিসসমূহ	২০২২-২০২৩	৪,১৪৩/-	২৪০/-
		আটপাড়া উপজেলা ভি,পি হিসাব	২০২২-২০২৩	--	--
		বারহাট্টা সহকারী কমিশনার (ভূমি) অফিস এবং উহার আওতাধীন ইউঃ ভূমি অফিসসমূহ	২০২২-২০২৩	১,১৫,৪১১/-	১,৪০০/-
		বারহাট্টা উপজেলা ভি,পি হিসাব	২০২২-২০২৩	--	২,৪৪,৭৬১/-
		নেত্রকোনা সদর সহকারী কমিশনার (ভূমি) অফিস এবং উহার আওতাধীন ইউঃ ভূমি অফিসসমূহ	২০২২-২০২৩	৯,৭৫৪/-	২৭০/-
		নেত্রকোনা সদর উপজেলা ভি,পি হিসাব	২০২২-২০২৩		
		জেলা প্রশাসক কার্যালয়ের রাজস্ব শাখা	২০২২-২০২৩		
জেলা প্রশাসক কার্যালয়ের ভি,পি, শাখা	২০২২-২০২৩				
জেলা প্রশাসক কার্যালয়ের এল,এ শাখা	২০২২-২০২৩				
মোট =				২,৯৭,৫৩৩/-	১৪,৮১,৯৭৮/-

ক্রমিক	জেলারনাম	নিরীক্ষিতহিসাবেরনাম	নিরীক্ষিত অর্থসন	তছরুপকৃত টাকারপরিমান	রাজস্ব/আর্থিক ক্ষতির পরিমান		
8	জামালপুর	বকশিগঞ্জসহকারীকমিশনার (ভূমি) অফিসএবংউহারআওতাধীনইউঃভূমিঅফিসসমূহ	২০২২-২০২৩	১১,৮৪৬/-	২,৫২০/-		
		বকশিগঞ্জউপজেলাভিপি হিসাব	২০২২-২০২৩	--	৬২,৯৪০/-		
		দেওয়ানগঞ্জসহকারীকমিশনার (ভূমি) অফিসএবংউহারআওতাধীনইউঃভূমিঅফিসসমূহ	২০২২-২০২৩	১,৫১,৭১৩/-	--		
		দেওয়ানগঞ্জউপজেলা ভিপি হিসাব	২০২২-২০২৩	--	২,৫৭,৭৯২/-		
		জামালপুর সদর সহকারী কমিশনার (ভূমি) অফিস এবং উহার আওতাধীন ইউঃ ভূমি অফিস সমূহ	২০২২-২০২৩	৪২,৩৪০/-	৩৪,০৩৮/-		
		জামালপুর সদর উপজেলা ভিপি হিসাব	২০২২-২০২৩	--	৩২,০২৯/-		
		মেলান্দহসহকারীকমিশনার (ভূমি) অফিসএবংউহারআওতাধীনইউঃভূমিঅফিসসমূহ ।	২০২২-২০২৩	৪৫০/-	--		
		মেলান্দহউপজেলাভিপি হিসাব	২০২২-২০২৩	--	১,৩৯,৮৩৩/-		
		মাদারগঞ্জসহকারীকমিশনার (ভূমি) অফিসএবংউহারআওতাধীনইউঃভূমিঅফিসসমূহ।	২০২২-২০২৩	৬,৩১২/-	--		
		মাদারগঞ্জউপজেলা ভিপি হিসাব	২০২২-২০২৩				
		সরিষাবাড়িসহকারীকমিশনার (ভূমি) অফিসএবংউহারআওতাধীনইউঃভূমিঅফিসসমূহ।	২০২২-২০২৩	২০,৯৬৪/-	--		
		সরিষাবাড়িউপজেলাভিপি হিসাব	২০২২-২০২৩	--	৯,৩১,০৩১/-		
		ইসলামপুরসহকারীকমিশনার (ভূমি) অফিসএবংউহারআওতাধীনইউঃভূমিঅফিসসমূহ।	২০২২-২০২৩	১,৩৬,০৫৭/-	৪৬,৩৯০/-		
		ইসলামপুরউপজেলাভিপি হিসাব	২০২২-২০২৩	--	২,৪৪,৫৩৫/-		
		জোনালসেটেলমেন্ট	২০২২-২০২৩				
		জেলা প্রশাসক কার্যালয়ের ভি, পি হিসাব	২০২২-২০২৩				
				মোট=		৩,৬৯,৬৮২/-	১৭,৫১,১০৮/-

হিসাব তত্ত্বাবধায়ক (রাজস্ব) কর্তৃক দাখিলকৃত নিরীক্ষা প্রতিবেদনের তালিকাঃ

ক্রমিক	জেলার নাম	নিরীক্ষিত হিসাবের নাম	নিরীক্ষিত অর্থসন	তহরুপকৃত টাকার পরিমান	রাজস্ব/আর্থিক ক্ষতির পরিমান
০১	চট্টগ্রাম (উত্তর)	আগ্রাবাদ সার্কেল অফিস এবং উহার আওতাধীন ইউনিয়ন ভূমি অফিসসমূহ	২০২২-২০২৩	৫,৪০০/-	--
		হাটহাজারী উপজেলা ভূমি অফিস এবং উহার আওতাধীন ইউনিয়ন ভূমি অফিসসমূহ	২০২২-২০২৩	২২,০৩৬/-	--
		হাটহাজারী উপজেলা ভি,পি শাখা	২০২২-২০২৩	--	১,৫৭৬/-
		সদর সার্কেল ভূমি অফিস এবং উহার আওতাধীন ইউনিয়ন ভূমি অফিসসমূহ	২০২২-২০২৩	--	২,২৫০/-
		পতেংগা সার্কেল ভূমি অফিস এবং উহার আওতাধীন ইউনিয়ন ভূমি অফিসসমূহ	২০২২-২০২৩	--	--
		বাকুলিয়া সার্কেল ভূমি অফিস এবং উহার আওতাধীন ইউনিয়ন ভূমি অফিসসমূহ	২০২২-২০২৩	--	--
		মীরসরাই উপজেলা ভূমি অফিস এবং উহার আওতাধীন ইউনিয়ন ভূমি অফিসসমূহ	২০২২-২০২৩	৬৩,১৭৭/-	--
		মীরসরাই উপজেলা ভি,পি শাখা	২০২২-২০২৩	--	৭,৫৬৭/-
		সীতাকুন্ড উপজেলা ভূমি অফিস এবং উহার আওতাধীন ইউনিয়ন ভূমি অফিসসমূহ	২০২২-২০২৩	২৯,৮৭৪/-	৫,১২০/-
		সীতাকুন্ড উপজেলা ভি,পি শাখা	২০২২-২০২৩	--	১৩,৫৪৭/-
		রাংগুনিয়া উপজেলা ভূমি অফিস এবং উহার আওতাধীন ইউনিয়ন ভূমি অফিসসমূহ	২০২২-২০২৩	--	--
		রাংগুনিয়া উপজেলা ভি,পি শাখা	২০২২-২০২৩	--	--
		রাউজান উপজেলা ভূমি অফিস এবং উহার আওতাধীন ইউনিয়ন ভূমি অফিসসমূহ	২০২২-২০২৩	৩১,৯০০/-	৫৫,৮২০/-
		রাউজান উপজেলা ভি,পি শাখা	২০২২-২০২৩	৬,১৩৭/-	২৮,৪৬৩/-
		সন্ধীপ উপজেলা ভূমি অফিস এবং উহার আওতাধীন ইউনিয়ন ভূমি অফিসসমূহ	২০২২-২০২৩	৩,৭৩১/-	--
		ফটিকছড়ি উপজেলা ভূমি অফিস এবং উহার আওতাধীন ইউনিয়ন ভূমি অফিসসমূহ	২০২২-২০২৩	১৬,৪৭৪/-	৫৬,৯২৪/-
		ফটিকছড়ি উপজেলা ভি,পি শাখা	২০২২-২০২৩	--	২৬,৭০৮/-
		জেলা প্রশাসকের এস এ শাখা	২০২২-২০২৩	--	১২,৭২৮/-
		জোনাল সেটেলমেন্ট অফিস	২০২২-২০২৩	--	--
		জেলা প্রশাসকের ভিপি শাখা		--	৬,৭৮,২৮৯/-
		মোট =		১,৭৮,৭২৯/-	৮,৮৮,১৯২/-

ক্রমিক	জেলার নাম	নিরীক্ষিত হিসাবের নাম	নিরীক্ষিত অর্থসন	তছরুপকৃত টাকার পরিমান	রাজস্ব/আর্থিক ক্ষতির পরিমান
০২	চট্টগ্রাম (দক্ষিণ)	পটিয়া উপজেলা ভূমি অফিস এবং উহার আওতাধীন ইউনিয়ন ভূমি অফিসসমূহ	২০২২-২০২৩	১৪,৪৫৯/-	--
		পটিয়া উপজেলা ভি,পি শাখা	২০২২-২০২৩	--	৩,০১২৫/-
		লোহাগড়া উপজেলা ভূমি অফিস এবং উহার আওতাধীন ইউনিয়ন ভূমি অফিসসমূহ	২০২২-২০২৩	৩,৭৭১/-	--
		লোহাগড়া উপজেলা ভি,পি শাখা	২০২২-২০২৩	--	৭৯,৭৩৮/-
		কর্ণফুলী উপজেলা ভূমি অফিস এবং উহার আওতাধীন ইউনিয়ন ভূমি অফিসসমূহ	২০২২-২০২৩	৩,৪৩৬/-	--
		সাতকানিয়া উপজেলা ভূমি অফিস এবং উহার আওতাধীন ইউনিয়ন ভূমি অফিসসমূহ	২০২২-২০২৩	৮,৪২২/-	--
		সাতকানিয়া উপজেলা ভি,পি শাখা	২০২২-২০২৩	--	২,০০,১৪৬/-
		চন্দনাইশ উপজেলা ভূমি অফিস এবং উহার আওতাধীন ইউনিয়ন ভূমি অফিসসমূহ	২০২২-২০২৩	৫,৫১৬/-	--
		চন্দনাইশ উপজেলা ভি,পি শাখা	২০২২-২০২৩	--	২,১৬,২০৬/-
		আনোয়ারা উপজেলা ভূমি অফিস এবং উহার আওতাধীন ইউনিয়ন ভূমি অফিসসমূহ	২০২২-২০২৩	৮,৪১৭/-	--
		আনোয়ারা উপজেলা ভি,পি শাখা	২০২২-২০২৩	--	৩২,০৭২/-
		বাশখালী উপজেলা ভূমি অফিস এবং উহার আওতাধীন ইউনিয়ন ভূমি অফিসসমূহ	২০২২-২০২৩	১১৬৫৮/-	--
		বাশখালী উপজেলা ভি,পি শাখা	২০২২-২০২৩	--	৪০,৩২২/-
		বোয়ালখালী উপজেলা ভূমি অফিস এবং উহার আওতাধীন ইউনিয়ন ভূমি অফিসসমূহ	২০২২-২০২৩	২১,৪৬৪/-	--
		বোয়ালখালী উপজেলা ভি,পি শাখা	২০২২-২০২৩	--	--
		কাট্টলী সার্কেল (এসিল্যান্ড) ভূমি অফিস এবং উহার আওতাধীন ইউনিয়ন ভূমি অফিসসমূহ	২০২২-২০২৩	৩,১৪৪/-	--
		চন্দগাঁও সার্কেল (এসিল্যান্ড) ভূমি অফিস এবং উহার আওতাধীন ইউনিয়ন ভূমি অফিসসমূহ	২০২২-২০২৩	১০৭৫০/-	--
		জেলাধীন সকল সহকারী সেটেলমেন্ট অফিসসমূহ	২০২২-২০২৩	--	--
		দিয়ারা সেটেলমেন্ট অফিস	২০২২-২০২৩	--	২৪০/-
		উপঃ ভূমি সংস্কার কমিশনার	২০২২-২০২৩	--	--
জেলা প্রশাসকের এল এ শাখা	২০২২-২০২৩	--	৪,৫০০/-		
মোট =				৯১,০৩৭/-	৬,০৩,৩৪৯/-

ক্রমিক	জেলার নাম	নিরীক্ষিত হিসাবের নাম	নিরীক্ষিত অর্থসন	তছনুপকৃত টাকার পরিমান	রাজস্ব/আর্থিক ক্ষতির পরিমান
০৩	কুমিল্লা (উত্তর)	ব্রাহ্মনপাড়া উপজেলা ভূমি অফিস এবং উহার আওতাধীন ইউনিয়ন ভূমি অফিসসমূহ	২০২২-২০২৩	--	
		ব্রাহ্মনপাড়া উপজেলা ভি,পি শাখা	২০২২-২০২৩	--	১,১২০/-
		দাউদকান্দি উপজেলা ভূমি অফিস এবং উহার আওতাধীন ইউনিয়ন ভূমি অফিসসমূহ	২০২২-২০২৩	২৪,১৪৪/-	-
		দাউদকান্দি উপজেলা ভি,পি শাখা	২০২২-২০২৩	--	২৬,৪৪৫/-
		বুড়িচং উপজেলা ভূমি অফিস এবং উহার আওতাধীন ইউনিয়ন ভূমি অফিসসমূহ	২০২২-২০২৩	--	--
		বুড়িচং উপজেলা ভি,পি শাখা	২০২২-২০২৩	--	--
		হোমনা উপজেলা ভূমি অফিস এবং উহার আওতাধীন ইউনিয়ন ভূমি অফিসসমূহ	২০২২-২০২৩	--	--
		হোমনা উপজেলা ভি,পি শাখা	২০২২-২০২৩	--	৭,২৪,৪৮৬/-
		মুরাদনগর উপজেলা ভূমি অফিস এবং উহার আওতাধীন ইউনিয়ন ভূমি অফিসসমূহ	২০২২-২০২৩	--	--
		মুরাদনগর উপজেলা ভি,পি শাখা	২০২২-২০২৩	--	--
		তিতাস উপজেলা ভূমি অফিস এবং উহার আওতাধীন ইউনিয়ন ভূমি অফিসসমূহ	২০২২-২০২৩	--	--
		তিতাস উপজেলা ভি,পি শাখা	২০২২-২০২৩	--	--
		দেবিদ্বার উপজেলা ভূমি অফিস এবং উহার আওতাধীন ইউনিয়ন ভূমি অফিসসমূহ	২০২২-২০২৩	--	--
		দেবিদ্বার উপজেলা ভি,পি শাখা	২০২২-২০২৩	--	--
		আদর্শসদর উপজেলা ভূমি অফিস এবং উহার আওতাধীন ইউনিয়ন ভূমি অফিসসমূহ	২০২২-২০২৩	৪,৭৫০/-	--
		আদর্শসদর উপজেলা ভি,পি শাখা	২০২২-২০২৩	--	২,৩৫৬/-
		আদর্শসদর সহকারী সেটেলমেন্ট অফিস	২০২২-২০২৩	--	--
		জেলা প্রশাসক কার্যালয়ের এস,এ শাখা	২০২২-২০২৩	--	--
		জোনাল সেটেলমেন্ট অফিস	২০২২-২০২৩	--	২৩,৬৫৯/-
	মোট =		২৮,৮৯৪/-	৭,৭৮,০৬৬/-	

ক্রমিক	জেলার নাম	নিরীক্ষিত হিসাবের নাম	নিরীক্ষিত অর্থসন	তছরূপকৃত টাকার পরিমান	রাজস্ব/আর্থিক ক্ষতির পরিমান
০৪	কুমিল্লা (দক্ষিণ)	চান্দিনা উপজেলা ভূমি অফিস এবং উহার আওতাধীন ইউনিয়ন ভূমি অফিসসমূহ	২০২২-২০২৩	৭৭,১১৮/-	১০,৬৩৬/-
		চান্দিনা উপজেলা ভি,পি শাখা	২০২২-২০২৩	--	৩,২৪৩৫/-
		চৌদ্দগ্রাম উপজেলা ভূমি অফিস এবং উহার আওতাধীন ইউনিয়ন ভূমি অফিসসমূহ	২০২২-২০২৩	৯৬,০৩৬/-	--
		চৌদ্দগ্রাম উপজেলা ভি,পি শাখা	২০২২-২০২৩	--	১,১৮,৮৪৬/-
		বরুড়া উপজেলা ভূমি অফিস এবং উহার আওতাধীন ইউনিয়ন ভূমি অফিসসমূহ	২০২২-২০২৩	৬,৬৯৩/-	১৬,৬৫১/-
		বরুড়া উপজেলা ভি,পি শাখা	২০২২-২০২৩	--	৩৬,০১১/-
		সদর দক্ষিণ উপজেলা ভূমি অফিস এবং উহার আওতাধীন ইউনিয়ন ভূমি অফিসসমূহ	২০২২-২০২৩	৯,৮৫৮/-	৩,৬১,২৫০/-
		সদর দক্ষিণ উপজেলা ভি,পি শাখা	২০২২-২০২৩	--	--
		লাংগলকোট উপজেলা ভূমি অফিস এবং উহার আওতাধীন ইউনিয়ন ভূমি অফিসসমূহ	২০২২-২০২৩	--	--
		লাংগলকোট উপজেলা ভি,পি শাখা	২০২২-২০২৩	--	৩,৮০,৯৬৯/-
		মনোহরগঞ্জ উপজেলা ভূমি অফিস এবং উহার আওতাধীন ইউনিয়ন ভূমি অফিসসমূহ	২০২২-২০২৩	২,২৫০/-	--
		মনোহরগঞ্জ উপজেলা ভি,পি শাখা	২০২২-২০২৩	--	--
		লাকসাম উপজেলা ভূমি অফিস এবং উহার আওতাধীন ইউনিয়ন ভূমি অফিসসমূহ	২০২২-২০২৩	১,০৭,২৩৮/-	২,৪৮২/-
		লাকসাম উপজেলা ভি,পি শাখা	২০২২-২০২৩	--	৪,৬৪০/-
		লালমাই উপজেলা ভূমি অফিস এবং উহার আওতাধীন ইউনিয়ন ভূমি অফিসসমূহ	২০২২-২০২৩	৩১,৫৬৫/-	--
		লালমাই উপজেলা ভি,পি শাখা	২০২২-২০২৩	--	--
		মেঘনা উপজেলা ভূমি অফিস এবং উহার আওতাধীন ইউনিয়ন ভূমি অফিসসমূহ	২০২২-২০২৩	৩৬,০৯০/-	--
		মেঘনা উপজেলা ভি,পি শাখা	২০২২-২০২৩	--	৩৮,০৬০/-
		জেলা প্রশাসক কার্যালয়ের এল,এ শাখা	২০২২-২০২৩	--	--
		জেলা প্রশাসক কার্যালয়ের ভি, পি শাখা	২০২২-২০২৩	--	--
জেলাধীন সহকারী সেটেলমেন্ট অফিসসমূহ	২০২২-২০২৩	--	--		
মোট =				৩,৬৬,৮৪৮/-	১০,০১,৯৮০/-

ক্রমিক	জেলার নাম	নিরীক্ষিত হিসাবের নাম	নিরীক্ষিত অর্থসন	তছরূপকৃত টাকার পরিমান	রাজস্ব/আর্থিক ক্ষতির পরিমান
০৫	নোয়াখালী	সদর উপজেলা ভূমি অফিস এবং উহার আওতাধীন ইউনিয়ন ভূমি অফিসসমূহ	২০২২-২০২৩	৯,৯৫৭/-	-
		সদর উপজেলা ভি,পি শাখা	২০২২-২০২৩		
		সেনবাগ উপজেলা ভূমি অফিস এবং উহার আওতাধীন ইউনিয়ন ভূমি অফিসসমূহ	২০২২-২০২৩	৮,৮৬৪/-	-
		সেনবাগ উপজেলা ভি,পি শাখা	২০২২-২০২৩	৭,৫৬০/-	-
		কোম্পানীগঞ্জ উপজেলা ভূমি অফিস এবং উহার আওতাধীন ইউনিয়ন ভূমি অফিসসমূহ	২০২২-২০২৩		
		কোম্পানীগঞ্জ উপজেলা ভি,পি শাখা	২০২২-২০২৩		
		চাটখিল উপজেলা ভূমি অফিস এবং উহার আওতাধীন ইউনিয়ন ভূমি অফিসসমূহ	২০২২-২০২৩	৯,২৪৯/-	-
		চাটখিল উপজেলা ভি,পি শাখা	২০২২-২০২৩	-	১,১০,৯৯০/-
		হাতিয়া উপজেলা ভূমি অফিস এবং উহার আওতাধীন ইউনিয়ন ভূমি অফিসসমূহ	২০২২-২০২৩	১,৯৩২/-	-
		হাতিয়া উপজেলা ভি,পি শাখা	২০২২-২০২৩		
		সোনাইমুড়ী উপজেলা ভূমি অফিস এবং উহার আওতাধীন ইউনিয়ন ভূমি অফিসসমূহ	২০২২-২০২৩		
		সোনাইমুড়ী উপজেলা ভি,পি শাখা	২০২২-২০২৩	-	১,৪৩,৮৮৬/-
		কবিরহাট উপজেলা ভূমি অফিস এবং উহার আওতাধীন ইউনিয়ন ভূমি অফিসসমূহ	২০২২-২০২৩	১,৬০৩/-	
		কবিরহাট উপজেলা ভি,পি শাখা	২০২২-২০২৩	-	১,১৬,৭১০/-
		সুবর্ণচর উপজেলা ভূমি অফিস এবং উহার আওতাধীন ইউনিয়ন ভূমি অফিসসমূহ	২০২২-২০২৩	১,৪৯৫/-	-
		সুবর্ণচর উপজেলা ভি,পি শাখা	২০২২-২০২৩		
		বেগমগঞ্জ উপজেলা ভূমি অফিস এবং উহার আওতাধীন ইউনিয়ন ভূমি অফিসসমূহ	২০২২-২০২৩	১৪,০৭৬/-	-
		বেগমগঞ্জ উপজেলা ভি,পি শাখা	২০২২-২০২৩	-	৮১,৯০০/-
		জেলাধীন সকলসহকারী সেটেলমেন্ট অফিসসমূহ	২০২২-২০২৩		
		নোয়াখালী জোনাল সেটেলমেন্ট অফিস	২০২২-২০২৩		
জেলা প্রশাসক কার্যালয়ের এস,এ শাখা	২০২২-২০২৩				
জেলা প্রশাসক কার্যালয়ের এল,এ শাখা	২০২২-২০২৩				
জেলা প্রশাসক কার্যালয়ের ভি,পি শাখা	২০২২-২০২৩				
মোট =				৫৪,৭৩৬/-	৪,৫৩,৪৮৬/-

ক্রমিক	জেলার নাম	নিরীক্ষিত হিসাবের নাম	নিরীক্ষিত অর্থসন	তছরূপকৃত টাকার পরিমান	রাজস্ব/আর্থিক ক্ষতির পরিমান
০৬	চাঁদপুর	সদর উপজেলা ভূমি অফিস এবং উহার আওতাধীন ইউনিয়ন ভূমি অফিসসমূহ	২০২২-২০২৩	৫৪,৯৯৭/-	--
		সদর উপজেলা ভি,পি শাখা	২০২২-২০২৩	৪২,০৭৯/-	--
		হাজীগঞ্জ উপজেলা ভূমি অফিস এবং উহার আওতাধীন ইউনিয়ন ভূমি অফিসসমূহ	২০২২-২০২৩	৪৯,৬২৭/-	--
		হাজীগঞ্জ উপজেলা ভি,পি শাখা	২০২২-২০২৩	--	১,৬৪,৩০৬/-
		শাহরাস্তি উপজেলা ভূমি অফিস এবং উহার আওতাধীন ইউনিয়ন ভূমি অফিসসমূহ	২০২২-২০২৩	৫০৪৯২/-	--
		শাহরাস্তি উপজেলা ভি,পি শাখা	২০২২-২০২৩	--	১৯৫২৮৮/-
		কচুয়া উপজেলা ভূমি অফিস এবং উহার আওতাধীন ইউনিয়ন ভূমি অফিসসমূহ	২০২২-২০২৩	৮,৯০৩/-	২,১০০/-
		কচুয়া উপজেলা ভি,পি শাখা	২০২২-২০২৩	--	৩,৬১,০৪৫/-
		ফরিদগঞ্জ উপজেলা ভূমি অফিস এবং উহার আওতাধীন ইউনিয়ন ভূমি অফিসসমূহ	২০২২-২০২৩	২২,২১০/-	২,০০০/-
		ফরিদগঞ্জ উপজেলা ভি,পি শাখা	২০২২-২০২৩	--	১,২৯,১৫৯/-
		মতলব (উত্তর) উপজেলা ভূমি অফিস এবং উহার আওতাধীন ইউনিয়ন ভূমি অফিসসমূহ	২০২২-২০২৩	৩৪৬০০/-	--
		মতলব (উত্তর) উপজেলা ভি,পি শাখা	২০২২-২০২৩	--	১৫৮৪৯০/-
		মতলব (দক্ষিণ) উপজেলা ভূমি অফিস এবং উহার আওতাধীন ইউনিয়ন ভূমি অফিসসমূহ	২০২২-২০২৩	৪,০৪৬/-	--
		মতলব (দক্ষিণ) উপজেলা ভি,পি শাখা	২০২২-২০২৩	--	১,৭৮,৯৬৩/-
		হাইমচর উপজেলা ভূমি অফিস এবং উহার আওতাধীন ইউনিয়ন ভূমি অফিসসমূহ	২০২২-২০২৩	৪৫,৭৯৪/-	৫৩৩/-
		হাইমচর উপজেলা ভি,পি শাখা	২০২২-২০২৩	৮,৭৯১/-	--
		জেলাধীন সকল সহকারী সেটেলমেন্ট অফিসসমূহ	২০২২-২০২৩	--	--
		জেলা প্রশাসক কার্যালয়ের এস,এ শাখা	২০২২-২০২৩	--	৪,০৬৫/-
		জেলা প্রশাসক কার্যালয়ের এল,এ শাখা	২০২২-২০২৩	--	৬,১৬,৯৮০/-
		জেলা প্রশাসক কার্যালয়ের ভি,পি শাখা	২০২২-২০২৩	--	১,৯৩,৮৬০/-
মোট =				৩,২১,৫৩৯/-	২০,০৬,৭৮৯/-

ক্রমিক	জেলার নাম	নিরীক্ষিত হিসাবের নাম	নিরীক্ষিত অর্থসন	তহরুপকৃত টাকার পরিমান	রাজস্ব/আর্থিক ক্ষতির পরিমান
০৭	ফেনী	ছাগলনাইয়া উপজেলা ভূমি অফিস এবং উহার আওতাধীন ইউনিয়ন ভূমি অফিসসমূহ	২০২২-২০২৩	৩৩,৬৪৩/-	--
		ছাগলনাইয়া উপজেলা ভি,পি শাখা	২০২২-২০২৩	--	--
		সোনাগাজী উপজেলা ভূমি অফিস এবং উহার আওতাধীন ইউনিয়ন ভূমি অফিসসমূহ	২০২২-২০২৩	--	১৮,৩০০/-
		সোনাগাজী উপজেলা ভি,পি শাখা	২০২২-২০২৩	--	--
		দাগনভূঞা উপজেলা ভূমি অফিস এবং উহার আওতাধীন ইউনিয়ন ভূমি অফিসসমূহ	২০২২-২০২৩	৪,১৪০/-	--
		দাগনভূঞা উপজেলা ভি,পি শাখা	২০২২-২০২৩	--	৭৪,৩৭২/-
		পরশুরাম উপজেলা ভূমি অফিস এবং উহার আওতাধীন ইউনিয়ন ভূমি অফিসসমূহ	২০২২-২০২৩	৮৭,৫২৯/-	১৫,০০০/-
		পরশুরাম উপজেলা ভি,পি শাখা	২০২২-২০২৩	--	৩,৫৭,৪১৩/-
		ফুলগাজী উপজেলা ভূমি অফিস এবং উহার আওতাধীন ইউনিয়ন ভূমি অফিসসমূহ	২০২২-২০২৩	--	১,৬১,০০০/-
		ফুলগাজী উপজেলা ভি,পি শাখা	২০২২-২০২৩	--	১,৪৪,৬৬৯/-
		ফেনী সদর উপজেলা ভূমি অফিস এবং উহার আওতাধীন ইউনিয়ন ভূমি অফিসসমূহ	২০২২-২০২৩	৮০,১১৩/-	--
		ফেনী সদর উপজেলা ভি,পি শাখা	২০২২-২০২৩	--	১,৯৮,১৯১/৪০
		ফেনী জেলাধীনসহকারী সেটেলমেন্ট অফিসসমূহ	২০২২-২০২৩	--	--
		ফেনী জেলা প্রশাসক কার্যালয়ের এস,এ শাখা	২০২২-২০২৩	--	--
		ফেনী জেলা প্রশাসক কার্যালয়ের এল,এ শাখা	২০২২-২০২৩	--	--
		ফেনী জেলা প্রশাসক কার্যালয়ের ভি,পি শাখা	২০২২-২০২৩	--	--
মোট=				২,০৫,৪২৫/-	৯,৬৮,৯৪৫/৪০

ক্রমিক	জেলার নাম	নিরীক্ষিত হিসাবের নাম	নিরীক্ষিত অর্থসন	তহরুপকৃত টাকার পরিমান	রাজস্ব/আর্থিক ক্ষতির পরিমান
০৮	লক্ষীপুর	সদর উপজেলা ভূমি অফিস এবং উহার আওতাধীন ইউনিয়ন ভূমি অফিসসমূহ	২০২২-২০২৩	--	--
		সদর উপজেলা ভি,পি শাখা	২০২২-২০২৩	--	--
		রায়পুর উপজেলা ভূমি অফিস এবং উহার আওতাধীন ইউনিয়ন ভূমি অফিসসমূহ	২০২২-২০২৩	২,৮৮৬/-	--
		রায়পুর উপজেলা ভি,পি শাখা	২০২২-২০২৩	--	৩১,২২৮/-
		রামগঞ্জ উপজেলা ভূমি অফিস এবং উহার আওতাধীন ইউনিয়ন ভূমি অফিসসমূহ	২০২২-২০২৩	২,৭৩৬/-	৩১,৩৭১/-
		রামগঞ্জ উপজেলা ভি,পি শাখা	২০২২-২০২৩	--	--
		রামগতি উপজেলা ভূমি অফিস এবং উহার আওতাধীন ইউনিয়ন ভূমি অফিসসমূহ	২০২২-২০২৩	২৩০/-	২০৭/-
		রামগতি উপজেলা ভি,পি শাখা	২০২২-২০২৩	--	৫৫,৭৪০/-
		কমলনগর উপজেলা ভূমি অফিস এবং উহার আওতাধীন ইউনিয়ন ভূমি অফিসসমূহ	২০২২-২০২৩	--	--
		কমলনগর উপজেলা ভি,পি শাখা	২০২২-২০২৩	--	৮৭,৩১৩/-
		জেলা প্রশাসক কার্যালয়ের এস,এ শাখা	২০২২-২০২৩	--	১,৩১৫/-
		জেলা প্রশাসক কার্যালয়ের এল,এ শাখা	২০২২-২০২৩	৩,০৯,০১,৪৭৯/-	--
		জেলা প্রশাসক কার্যালয়ের ভি,পি শাখা	২০২২-২০২৩	--	৩৩,৫২,১৯১/-
		মোট=			

ক্রমিক	জেলার নাম	নিরীক্ষিত হিসাবের নাম	নিরীক্ষিত অর্থসন	তহরুপকৃত টাকার পরিমাণ	রাজস্ব/আর্থিক ক্ষতির পরিমাণ
০৯	ব্রাহ্মণবাড়ীয়া	নবীনগর উপজেলা ভূমি অফিস এবং উহার আওতাধীন ইউনিয়ন ভূমি অফিসসমূহ	২০২২-২০২৩	১,১৭৫/-	--
		নবীনগর উপজেলা ভি,পি শাখা	২০২২-২০২৩	--	১১,৭৯০/-
		বাঞ্ছারামপুর উপজেলা ভূমি অফিস এবং উহার আওতাধীন ইউনিয়ন ভূমি অফিসসমূহ	২০২২-২০২৩	২,৬৬২/-	--
		বাঞ্ছারামপুর উপজেলা ভি,পি শাখা	২০২২-২০২৩	--	১৬,৯৪০/-
		নাছিরনগর উপজেলা ভূমি অফিস এবং উহার আওতাধীন ইউনিয়ন ভূমি অফিসসমূহ	২০২২-২০২৩	৩,০৩৪/-	--
		নাছিরনগর উপজেলা ভি,পি শাখা	২০২২-২০২৩	--	--
		সরাইল উপজেলা ভূমি অফিস এবং উহার আওতাধীন ইউনিয়ন ভূমি অফিসসমূহ	২০২২-২০২৩	২৯১৪/-	--
		সরাইল উপজেলা ভি,পি শাখা	২০২২-২০২৩	--	৭৭,৯১০/-
		কসবা উপজেলা ভূমি অফিস এবং উহার আওতাধীন ইউনিয়ন ভূমি অফিসসমূহ	২০২২-২০২৩	--	২,৬১০/-
		কসবা উপজেলা ভি,পি শাখা	২০২২-২০২৩	--	৬১,৭৪০/-
		বিজয়নগর উপজেলা ভূমি অফিস এবং উহার আওতাধীন ইউনিয়ন ভূমি অফিসসমূহ	২০২২-২০২৩	১০০০/-	১,৭০০/-
		বিজয়নগর উপজেলা ভি,পি শাখা	২০২২-২০২৩	--	১২,৫৮০/-
		আখাউড়া উপজেলা ভূমি অফিস এবং উহার আওতাধীন ইউনিয়ন ভূমি অফিসসমূহ	২০২২-২০২৩	--	৫,৮০৬/-
		আখাউড়া উপজেলা ভি,পি শাখা	২০২২-২০২৩	--	৩২,০৪৬/-
		আশুগঞ্জ উপজেলা ভূমি অফিস এবং উহার আওতাধীন ইউনিয়ন ভূমি অফিসসমূহ	২০২২-২০২৩	--	৮৬৭/-
		আশুগঞ্জ উপজেলা ভি,পি শাখা	২০২২-২০২৩	--	--
		ব্রাহ্মণবাড়ীয়া সদর উপজেলা ভূমি অফিস এবং উহার আওতাধীন ইউনিয়ন ভূমি অফিসসমূহ	২০২২-২০২৩	--	৪,৫৬৮/-
		ব্রাহ্মণবাড়ীয়া সদর উপজেলা ভি,পি শাখা	২০২২-২০২৩	--	--
		জেলাধীন সকল সহকারী সেটেলমেন্ট অফিসসমূহ	২০২২-২০২৩	--	--
		জেলা প্রশাসক কার্যালয়ের এস,এ শাখা	২০২২-২০২৩	--	২,০০০/-
জেলা প্রশাসক কার্যালয়ের এল,এ শাখা	২০২২-২০২৩	--	--		
জেলা প্রশাসক কার্যালয়ের ভি,পি শাখা	২০২২-২০২৩	--	৫৯,৩৭২/-		
		মোট=		১০,৭৮৫/-	২,৯৩,৮১৬/-

ক্রমিক	জেলার নাম	নিরীক্ষিত হিসাবের নাম	নিরীক্ষিত অর্থসন	তহরুপকৃত টাকার পরিমাণ	রাজস্ব/আর্থিক ক্ষতির পরিমাণ
১০	কক্সবাজার	পেকুয়া উপজেলা ভূমি অফিস এবং উহার আওতাধীন ইউনিয়ন ভূমি অফিসসমূহ	২০২২-২০২৩	৫,৮৭৬/-	--
		পেকুয়া উপজেলা ভি,পি শাখা	২০২২-২০২৩	--	২৭,৯৬০/-
		চকরিয়া উপজেলা ভূমি অফিস এবং উহার আওতাধীন ইউনিয়ন ভূমি অফিসসমূহ	২০২২-২০২৩	১৯,৩৪০/-	২,২১৫/-
		চকরিয়া উপজেলা ভি,পি শাখা	২০২২-২০২৩	--	৪০,৪৬০/-
		মহেশখালী উপজেলা ভূমি অফিস এবং উহার আওতাধীন ইউনিয়ন ভূমি অফিসসমূহ	২০২২-২০২৩	৪৮৭৬২/-	--
		মহেশখালী উপজেলা ভি,পি শাখা	২০২২-২০২৩	--	২৩৮৩৭১/-
		রামু উপজেলা ভূমি অফিস এবং উহার আওতাধীন ইউনিয়ন ভূমি অফিসসমূহ	২০২২-২০২৩	৫,৪০১/-	--
		রামু উপজেলা ভি,পি শাখা	২০২২-২০২৩	--	--
		টেকনাফ উপজেলা ভূমি অফিস এবং উহার আওতাধীন ইউনিয়ন ভূমি অফিসসমূহ	২০২২-২০২৩	৫০০/-	--
		টেকনাফ উপজেলা ভি,পি শাখা	২০২২-২০২৩	--	--
		উখিয়া উপজেলা ভূমি অফিস এবং উহার আওতাধীন ইউনিয়ন ভূমি অফিসসমূহ	২০২২-২০২৩	৬,৫৪৭/-	--
		উখিয়া উপজেলা ভি,পি শাখা	২০২২-২০২৩	--	--
		কুতুবদিয়া উপজেলা ভূমি অফিস এবং উহার আওতাধীন ইউনিয়ন ভূমি অফিসসমূহ	২০২২-২০২৩	২৮০/-	৮০০/-
		কুতুবদিয়া উপজেলা ভি,পি শাখা	২০২২-২০২৩	--	২০,১৬৭/-
		কক্সবাজার সদর উপজেলা ভূমি অফিস এবং উহার আওতাধীন ইউনিয়ন ভূমি অফিসসমূহ	২০২২-২০২৩	--	--
		কক্সবাজার সদর উপজেলা ভি,পি শাখা	২০২২-২০২৩	--	--
		জেলা প্রশাসক কার্যালয়ের এস,এ শাখা	২০২২-২০২৩	--	--
		জেলা প্রশাসক কার্যালয়ের এল,এ শাখা	২০২২-২০২৩	--	--
		জেলা প্রশাসক কার্যালয়ের ভি,পি শাখা	২০২২-২০২৩	--	--
মোট=				৮৬,৭০৬/-	৩,২৯,৯৭৩/-

ক্রমিক	জেলার নাম	নিরীক্ষিত হিসাবের নাম	নিরীক্ষিত অর্থসন	তহরুপকৃত টাকার পরিমাণ	রাজস্ব/আর্থিক ক্ষতির পরিমাণ
১১	খাগড়াছড়ি	খাগড়াছড়ি সদর উপজেলা রাজস্ব হিসাব এবং উপজেলাধীন মৌজা হেডম্যান অফিসসমূহ	২০২২-২০২৩	--	৩৫০/-
		মহালছড়ি উপজেলা রাজস্ব হিসাব এবং উপজেলাধীন মৌজা হেডম্যান অফিসসমূহ	২০২২-২০২৩	--	--
		মাটিরাংগা উপজেলা রাজস্ব হিসাব এবং উপজেলাধীন মৌজা হেডম্যান অফিসসমূহ	২০২২-২০২৩	--	--
		মানিকছড়ি উপজেলা রাজস্ব হিসাব এবং উপজেলাধীন মৌজা হেডম্যান অফিসসমূহ	২০২২-২০২৩	--	--
		রামগড় উপজেলা ভূমি রাজস্ব হিসাব এবং উপজেলাধীন মৌজা হেডম্যান অফিসসমূহ	২০২২-২০২৩	--	--
		দিঘীনালা উপজেলা রাজস্ব হিসাব এবং উপজেলাধীন মৌজা হেডম্যান অফিসসমূহ	২০২২-২০২৩	--	--
		লক্ষীছড়ি উপজেলা রাজস্ব হিসাব এবং উপজেলাধীন মৌজা হেডম্যান অফিসসমূহ	২০২২-২০২৩	--	--
		পানছড়ি উপজেলা রাজস্ব হিসাব এবং উপজেলাধীন মৌজা হেডম্যান অফিসসমূহ	২০২২-২০২৩	--	--
		জেলা প্রশাসক কার্যালয়ের এস,এ শাখা	২০২২-২০২৩	--	--
		জেলা প্রশাসক কার্যালয়ের এল,এ শাখা	২০২২-২০২৩	--	--
মোট=				--	৩৫০/-

ক্রমিক	জেলার নাম	নিরীক্ষিত হিসাবের নাম	নিরীক্ষিত অর্থসন	তহরুপকৃত টাকার পরিমান	রাজস্ব/আর্থিক ক্ষতির পরিমান
১২	রাঙ্গামাটি	কাউখালী উপজেলা রাজস্ব হিসাব এবং উপজেলাধীন মৌজা হেডম্যান অফিসসমূহ	২০২২-২০২৩	--	--
		কাপ্তাই উপজেলা রাজস্ব হিসাব এবং উপজেলাধীন মৌজা হেডম্যান অফিসসমূহ	২০২২-২০২৩	--	--
		বিলাইছড়ি উপজেলা রাজস্ব হিসাব এবং উপজেলাধীন মৌজা হেডম্যান অফিসসমূহ	২০২২-২০২৩	৩১৬/-	--
		রাজস্থলী উপজেলা রাজস্ব হিসাব এবং উপজেলাধীন মৌজা হেডম্যান অফিসসমূহ	২০২২-২০২৩	--	--
		জুরাছড়ি উপজেলা রাজস্ব হিসাব এবং উপজেলাধীন মৌজা হেডম্যান অফিসসমূহ	২০২২-২০২৩	--	--
		লংগদু উপজেলা রাজস্ব হিসাব এবং উপজেলাধীন মৌজা হেডম্যান অফিসসমূহ	২০২২-২০২৩	--	--
		বাঘাইছড়ি উপজেলা রাজস্ব হিসাব এবং উপজেলাধীন মৌজা হেডম্যান অফিসসমূহ	২০২২-২০২৩	--	--
		বরকল উপজেলা রাজস্ব হিসাব এবং উপজেলাধীন মৌজা হেডম্যান অফিসসমূহ	২০২২-২০২৩	--	--
		নানিয়ারচর উপজেলা রাজস্ব হিসাব এবং উপজেলাধীন মৌজা হেডম্যান অফিসসমূহ	২০২২-২০২৩	--	--
		রাঙ্গামাটি সদর উপজেলা রাজস্ব হিসাব এবং উপজেলাধীন মৌজা হেডম্যান অফিসসমূহ	২০২২-২০২৩	--	--
		চাকমা চীফ অফিস	২০২২-২০২৩	--	--
		জেলা প্রশাসক কার্যালয়ের এস,এ শাখা	২০২২-২০২৩	--	--
		জেলা প্রশাসক কার্যালয়ের এল,এ শাখা	২০২২-২০২৩	--	--
		মোট=			

ক্রমিক	জেলার নাম	নিরীক্ষিত হিসাবের নাম	নিরীক্ষিত অর্থসন	তহরুপকৃত টাকার পরিমান	রাজস্ব/আর্থিক ক্ষতির পরিমান
১৩	বান্দরবান	নাইক্ষ্যংছড়ি উপজেলা রাজস্ব হিসাব এবং উপজেলাধীন মৌজা হেডম্যান অফিসসমূহ	২০২২-২০২৩	--	--
		আলীকদম উপজেলা রাজস্ব হিসাব এবং উপজেলাধীন মৌজা হেডম্যান অফিসসমূহ	২০২২-২০২৩	--	--
		লামা উপজেলা রাজস্ব হিসাব এবং উপজেলাধীন মৌজা হেডম্যান অফিসসমূহ	২০২২-২০২৩	--	--
		বান্দরবান সদর উপজেলা রাজস্ব হিসাব এবং উপজেলাধীন মৌজা হেডম্যান অফিসসমূহ	২০২২-২০২৩	--	--
		রোয়াংছড়ি উপজেলা রাজস্ব হিসাব এবং উপজেলাধীন মৌজা হেডম্যান অফিসসমূহ	২০২২-২০২৩	--	--
		রুমা উপজেলা রাজস্ব হিসাব এবং উপজেলাধীন মৌজা হেডম্যান অফিসসমূহ	২০২২-২০২৩	--	--
		থানছি উপজেলা রাজস্ব হিসাব এবং উপজেলাধীন মৌজা হেডম্যান অফিসসমূহ	২০২২-২০২৩	--	--
		জেলা প্রশাসক কার্যালয়ের এস,এ শাখা	২০২২-২০২৩	--	--
		জেলা প্রশাসক কার্যালয়ের এল,এ শাখা	২০২২-২০২৩	--	--
		বোমাং চীফ অফিস	২০২২-২০২৩	--	--
মোট=				--	--

হিসাব তত্ত্বাবধায়ক (রাজস্ব) কর্তৃক দাখিলকৃত নিরীক্ষা প্রতিবেদনের বিবরণঃ

ক্রমিক	জেলার নাম	নিরীক্ষিত হিসাবের নাম	নিরীক্ষিত অর্থসন	তহরুপকৃত টাকার পরিমাণ	রাজস্ব/আর্থিক ক্ষতির পরিমাণ
০১	সিলেট	ওসমানীনগর সহকারী কমিশনার ভূমি অফিস এবং উহার আওতাধীন ইউনিয়ন ভূমি অফিসসমূহ	২০২২-২০২৩	২২৪০/-	--
		ওসমানীনগর উপজেলা ভি,পি হিসাব	২০২২-২০২৩	--	১৮২৯৪০/-
		গোয়াইনঘাট সহকারী কমিশনার ভূমি অফিস এবং উহার আওতাধীন ইউনিয়ন ভূমি অফিসসমূহ	২০২২-২০২৩	১১০০/-	--
		গোয়াইনঘাট উপজেলা ভি,পি হিসাব	২০২২-২০২৩	--	১৫২৮৪০/-
		কানাইঘাট সহকারী কমিশনার ভূমি অফিস এবং উহার আওতাধীন ইউনিয়ন ভূমি অফিসসমূহ	২০২২-২০২৩	১৮৬৭/-	--
		উপজেলা ভিপি হিসাব, কানাইঘাট	২০২২-২০২৩	--	--
		ফেঞ্চুগঞ্জ সহকারী কমিশনার ভূমি অফিস এবং উহার আওতাধীন ইউনিয়ন ভূমি অফিসসমূহ	২০২২-২০২৩	১,২০৯/-	--
		উপজেলা ভিপি হিসাব, ফেঞ্চুগঞ্জ	২০২২-২০২৩	--	৫১,৬০২/-
		জৈন্তাপুর সহকারী কমিশনার ভূমি অফিস এবং উহার আওতাধীন ইউনিয়ন ভূমি অফিসসমূহ	২০২২-২০২৩	৪৯৭৮/-	--
		উপজেলা ভিপি হিসাব, জৈন্তাপুর	২০২২-২০২৩	--	৬৮৮৭৩.২০/-
		দক্ষিণ সুরমা সহকারী কমিশনার ভূমি অফিস এবং উহার আওতাধীন ইউনিয়ন ভূমি অফিসসমূহ	২০২২-২০২৩	১২,৩০৯/-	--
		উপজেলা ভিপি হিসাব, দক্ষিণ সুরমা	২০২২-২০২৩	--	--
		কোম্পানীগঞ্জ সহকারী কমিশনার ভূমি অফিস এবং উহার আওতাধীন ইউনিয়ন ভূমি অফিসসমূহ	২০২২-২০২৩	--	--
		উপজেলা ভিপি হিসাব, কোম্পানীগঞ্জ	২০২২-২০২৩	--	২৩,৮৬২/-
		বিয়ানীবাজারসহকারী কমিশনার ভূমি অফিস এবং উহার আওতাধীন ইউনিয়ন ভূমি অফিসসমূহ	২০২২-২০২৩	৫৮০১/-	--
		উপজেলা ভিপি হিসাব, বিয়ানীবাজার	২০২২-২০২৩	--	--
		জাকিগঞ্জ সহকারী কমিশনার ভূমি অফিস এবং উহার আওতাধীন ইউনিয়ন ভূমি অফিসসমূহ	২০২২-২০২৩	৪,৫০৫/-	--
		উপজেলা ভিপি হিসাব, জাকিগঞ্জ	২০২২-২০২৩	--	১,০০,৯৮০/-
		বালাগঞ্জসহকারী কমিশনার ভূমি অফিস এবং উহার আওতাধীন ইউনিয়ন ভূমি অফিসসমূহ	২০২২-২০২৩	১৯০/-	--
		উপজেলা ভিপি হিসাব, বালাগঞ্জ	২০২২-২০২৩	--	৬৫৭৮০/-
		গোলাপগঞ্জ সহকারী কমিশনার ভূমি অফিস এবং উহার আওতাধীন ইউনিয়ন ভূমি অফিসসমূহ	২০২২-২০২৩	৬০/-	--
		উপজেলা ভিপি হিসাব, গোলাপগঞ্জ	২০২২-২০২৩	--	--
		সিলেট সদর সহকারী কমিশনার ভূমি অফিস এবং উহার আওতাধীন ইউনিয়ন ভূমি অফিসসমূহ	২০২২-২০২৩	২,৪২০/-	--
		উপজেলা ভিপি হিসাব, সিলেট সদর	২০২২-২০২৩	--	৩,৭৮,৪২০/-
		বিশ্বনাথ সহকারী কমিশনার ভূমি অফিস এবং উহার আওতাধীন ইউনিয়ন ভূমি অফিসসমূহ	২০২২-২০২৩	৪৪১৫/-	--
		উপজেলা ভিপি হিসাব, বিশ্বনাথ	২০২২-২০২৩	--	--
		সিলেট জেলাধীন উপজেলা সহকারী সেটেলমেন্ট অফিসসমূহ	২০২২-২০২৩	--	--
জোনাল সেটেলমেন্ট অফিস, সিলেট	২০২২-২০২৩	--	--		
জেলা রাজস্ব শাখা, সিলেট	২০২২-২০২৩	--	--		

	ভূমি অধিগ্রহণ শাখা, সিলেট	২০২২-২০২৩	--	--
	জেলা ভিপি শাখা	২০২২-২০২৩	--	--
	উপ-ভূমি সংস্কার কমিশনার, সিলেট	২০২২-২০২৩	--	--
	মোট=		৪১,০৯৪/-	১০,২৫,২৯৭/-

ক্রমিক	জেলার নাম	নিরীক্ষিত হিসাবের নাম	নিরীক্ষিত অর্থসন	তহরুপকৃত টাকার পরিমাণ	রাজস্ব/আর্থিক ক্ষতির পরিমাণ
০২	মৌলভীবাজার	মৌলভীবাজার সদর সহকারী কমিশনার ভূমি অফিস এবং উহার আওতাধীন ইউনিয়ন ভূমি অফিসসমূহ	২০২২-২০২৩	--	--
		মৌলভীবাজার সদর উপজেলা ভি,পি হিসাব	২০২২-২০২৩	--	--
		জুড়ি সহকারী কমিশনার ভূমি অফিস এবং উহার আওতাধীন ইউনিয়ন ভূমি অফিসসমূহ	২০২২-২০২৩	--	--
		জুড়ি উপজেলা ভি,পি হিসাব	২০২২-২০২৩	--	--
		রাজনগর সহকারী কমিশনার ভূমি অফিস এবং উহার আওতাধীন ইউনিয়ন ভূমি অফিসসমূহ	২০২২-২০২৩	--	--
		রাজনগর উপজেলা ভি,পি হিসাব	২০২২-২০২৩	--	৬,৩৭০/-
		শ্রীমঙ্গল সহকারী কমিশনার ভূমি অফিস এবং উহার আওতাধীন ইউনিয়ন ভূমি অফিসসমূহ	২০২২-২০২৩	১,৪০০/-	--
		উপজেলা ভিপি হিসাব, শ্রীমঙ্গল	২০২২-২০২৩	--	১,৪৬,৮০৮/-
		কুলাউড়া সহকারী কমিশনার ভূমি অফিস এবং উহার আওতাধীন ইউনিয়ন ভূমি অফিসসমূহ	২০২২-২০২৩	৯,৩৬৬/-	--
		উপজেলা ভিপি হিসাব, কুলাউড়া	২০২২-২০২৩	--	৪,৮০০/-
		বড়লেখা সহকারী কমিশনার ভূমি অফিস এবং উহার আওতাধীন ইউনিয়ন ভূমি অফিসসমূহ	২০২২-২০২৩	২,৬৭,৯৩১/-	--
		উপজেলা ভিপি হিসাব, বড়লেখা	২০২২-২০২৩	--	১,১০,২৭৮/-
		কমলগঞ্জ সহকারী কমিশনার ভূমি অফিস এবং উহার আওতাধীন ইউনিয়ন ভূমি অফিসসমূহ	২০২২-২০২৩	--	২৩,২৪৫/-
		উপজেলা ভিপি হিসাব, কমলগঞ্জ	২০২২-২০২৩	--	--
		জেলাধীন উপজেলা সহকারী সেটেলমেন্ট অফিসসমূহ	২০২২-২০২৩	--	--
		অতিরিক্ত সহকারী জেলা প্রশাসক রাজস্ব শাখা	২০২২-২০২৩	--	--
		অতিরিক্ত জেলা প্রশাসক ভিপি শাখা	২০২২-২০২৩	--	--
		অতিরিক্ত জেলা প্রশাসক এল,এ শাখা	২০২২-২০২৩	--	--
	মোট =		২,৭৮,৬৯৭/-	২,৯১,৫০১/-	

ক্রমিক	জেলার নাম	নিরীক্ষিত হিসাবের নাম	নিরীক্ষিত অর্থসন	তহরুপকৃত টাকার পরিমান	রাজস্ব/আর্থিক ক্ষতির পরিমান
০৩	হবিগঞ্জ	বানিয়াচং সহকারী কমিশনার ভূমি অফিস এবং উহার আওতাধীন ইউনিয়ন ভূমি অফিসসমূহ#	২০২২-২০২৩	৯,৭২,০৬৬/-	--
		বানিয়াচং উপজেলা ভি,পি হিসাব	২০২২-২০২৩	-	২৩১২৮/-
		নবীগঞ্জ সহকারী কমিশনার ভূমি অফিস এবং উহার আওতাধীন ইউনিয়ন ভূমি অফিসসমূহ	২০২২-২০২৩	৬২৬৫/-	-
		নবীগঞ্জ উপজেলা ভি,পি হিসাব	২০২২-২০২৩	-	২৫৬৯১০/-
		আজমেরীগঞ্জ সহকারী কমিশনার ভূমি অফিস এবং উহার আওতাধীন ইউনিয়ন ভূমি অফিসসমূহ	২০২২-২০২৩	৪২,৭০৮/-	-
		উপজেলা ভিপি হিসাব, আজমেরীগঞ্জ	২০২২-২০২৩		
		হবিগঞ্জ সদর সহকারী কমিশনার ভূমি অফিস এবং উহার আওতাধীন ইউনিয়ন ভূমি অফিসসমূহ	২০২২-২০২৩	১১১০০/-	-
		উপজেলা ভিপি হিসাব, হবিগঞ্জ সদর	২০২২-২০২৩	-	৪৬৩৪১১/-
		লাখাই সহকারী কমিশনার ভূমি অফিস এবং উহার আওতাধীন ইউনিয়ন ভূমি অফিসসমূহ	২০২২-২০২৩	৪০০/-	-
		উপজেলা ভিপি হিসাব, লাখাই	২০২২-২০২৩	-	১২৭৩৯০/-
		মাধবপুর সহকারী কমিশনার ভূমি অফিস এবং উহার আওতাধীন ইউনিয়ন ভূমি অফিসসমূহ	২০২২-২০২৩	৪,৭৩,২২১/-	-
		উপজেলা ভিপি হিসাব, মাধবপুর	২০২২-২০২৩	-	৪২,৩২৬/-
		বাহুবল সহকারী কমিশনার ভূমি অফিস এবং উহার আওতাধীন ইউনিয়ন ভূমি অফিসসমূহ	২০২২-২০২৩	৩,১১৮/-	-
		উপজেলা ভিপি হিসাব, বাহুবল	২০২২-২০২৩	-	৭,২২০/-
		চুনাবুঘাট সহকারী কমিশনার ভূমি অফিস এবং উহার আওতাধীন ইউনিয়ন ভূমি অফিসসমূহ	২০২২-২০২৩	২৫১৯/-	-
		উপজেলা ভিপি হিসাব, চুনাবুঘাট	২০২২-২০২৩	-	৪৮৪০০/-
		শায়েস্তাগঞ্জ সহকারী কমিশনার ভূমি অফিস এবং উহার আওতাধীন ইউনিয়ন ভূমি অফিসসমূহ	২০২২-২০২৩	১৩৭৩/-	-
		উপজেলা ভি,পি হিসাব, শায়েস্তাগঞ্জ	২০২২-২০২৩		
		জেলাধীন উপজেলা সহকারী সেটেলমেন্ট অফিসসমূহ	২০২২-২০২৩		
		জেলা প্রশাসক কার্যালয় এল,এ শাখা	২০২২-২০২৩		
		জেলা প্রশাসক কার্যালয় এস, এ শাখা	২০২২-২০২৩		
জেলা প্রশাসক কার্যালয় ভিপি শাখা	২০২২-২০২৩				
মোট =				১৫,১২,৭৭০/-	৯,৬৮,৭৮৫/-

ক্রমিক	জেলার নাম	নিরীক্ষিত হিসাবের নাম	নিরীক্ষিত অর্থসন	তহরুপকৃত টাকার পরিমান	রাজস্ব/আর্থিক ক্ষতির পরিমান
০৪	সুনামগঞ্জ	সুনামগঞ্জ সদর সহকারী কমিশনার ভূমি অফিস এবং উহার আওতাধীন ইউনিয়ন ভূমি অফিসসমূহ	২০২২-২০২৩	১৯২০/-	-
		উপজেলা ভিপি হিসাব, সুনামগঞ্জ সদর	২০২২-২০২৩	-	১১৪০৪৪/-
		জগন্নাথপুর সহকারী কমিশনার ভূমি অফিস এবং উহার আওতাধীন ইউনিয়ন ভূমি অফিসসমূহ	২০২২-২০২৩	-	১৭৯৩০৮/-
		উপজেলা ভিপি হিসাব, জগন্নাথপুর	২০২২-২০২৩		
		ধর্মপাশা সহকারী কমিশনার ভূমি অফিস এবং উহার আওতাধীন ইউনিয়ন ভূমি অফিসসমূহ	২০২২-২০২৩		
		ধর্মপাশা উপজেলা ভি,পি হিসাব	২০২২-২০২৩		
		দিরাই সহকারী কমিশনার ভূমি অফিস এবং উহার আওতাধীন ইউনিয়ন ভূমি অফিসসমূহ	২০২২-২০২৩		
		উপজেলা ভিপি হিসাব, দিরাই	২০২২-২০২৩		
		দেয়ারাবাজার সহকারী কমিশনার ভূমি অফিস এবং উহার আওতাধীন ইউনিয়ন ভূমি অফিসসমূহ	২০২২-২০২৩		
		উপজেলা ভিপি হিসাব, দেয়ারাবাজার	২০২২-২০২৩		
		তাহিরপুর সহকারী কমিশনার ভূমি অফিস এবং উহার আওতাধীন ইউনিয়ন ভূমি অফিসসমূহ	২০২২-২০২৩		
		উপজেলা ভিপি হিসাব, তাহিরপুর	২০২২-২০২৩		
		শাল্লা সহকারী কমিশনার ভূমি অফিস এবং উহার আওতাধীন ইউনিয়ন ভূমি অফিসসমূহ	২০২২-২০২৩		
		উপজেলা ভিপি হিসাব, শাল্লা	২০২২-২০২৩		
		বিশ্বম্ভরপুর সহকারী কমিশনার ভূমি অফিস এবং উহার আওতাধীন ইউনিয়ন ভূমি অফিসসমূহ	২০২২-২০২৩		
		উপজেলা ভিপি হিসাব, বিশ্বম্ভরপুর	২০২২-২০২৩		
		ছাতক সহকারী কমিশনার ভূমি অফিস এবং উহার আওতাধীন ইউনিয়ন ভূমি অফিসসমূহ	২০২২-২০২৩	১,৬২০/-	-
		উপজেলা ভিপি হিসাব, ছাতক	২০২২-২০২৩	-	১,২০,৭৯৬/-
		জামালগঞ্জ সহকারী কমিশনার ভূমি অফিস এবং উহার আওতাধীন ইউনিয়ন ভূমি অফিসসমূহ	২০২২-২০২৩		
		উপজেলা ভিপি হিসাব, জামালগঞ্জ	২০২২-২০২৩		
		শান্তিগঞ্জ সহকারী কমিশনার ভূমি অফিস এবং উহার আওতাধীন ইউনিয়ন ভূমি অফিসসমূহ	২০২২-২০২৩		
উপজেলা ভি,পি হিসাব, শান্তিগঞ্জ	২০২২-২০২৩				
জেলাধীন উপজেলা সহকারী সেটেলমেন্ট অফিসসমূহ	২০২২-২০২৩				
জেলা প্রশাসক কার্যালয়ের এল, এ শাখা	২০২২-২০২৩				
জেলা প্রশাসক কার্যালয়ের রাজস্ব শাখা	২০২২-২০২৩				
		মোট =	৩,৫৪০/-	৪,১৪,১৪৮/-	

হিসাব তত্ত্বাবধায়ক (রাজস্ব) কর্তৃক দাখিলকৃত নিরীক্ষা প্রতিবেদনের বিবরণঃ

ক্রমিক	জেলার নাম	নিরীক্ষিত হিসাবের নাম	নিরীক্ষিত অর্থসন	তহরুপকৃত টাকার পরিমাণ	রাজস্ব/আর্থিক ক্ষতির পরিমাণ
০১	রাজশাহী	পবা উপজেলা ভূমি অফিস এবং উহার আওতাধীন ইউনিয়ন ভূমি অফিসসমূহ	২০২২-২০২৩		
		পবা উপজেলা ভি.পি হিসাব	২০২২-২০২৩		
		উপজেলা ভূমি অফিস গোদাগাড়ী এবং উহার আওতাধীন ইউনিয়ন ভূমি অফিসসমূহ	২০২২-২০২৩	৩৮২২/-	-
		উপজেলা ভি.পি শাখা গোদাগাড়ী	২০২২-২০২৩		
		উপজেলা ভূমি অফিস দুর্গাপুর এবং উহার আওতাধীন ইউনিয়ন ভূমি অফিসসমূহ	২০২২-২০২৩	২২,২৪৬/-	-
		উপজেলা ভি.পি শাখা দুর্গাপুর	২০২২-২০২৩	-	৮২,৮৪৪/-
		উপজেলা ভূমি অফিস তানোর এবং উহার আওতাধীন ইউনিয়ন ভূমি অফিসসমূহ	২০২২-২০২৩	৬৯৮০/-	-
		উপজেলা ভি.পি শাখা তানোর	২০২২-২০২৩	-	৩৮০০০/-
		উপজেলা ভূমি অফিস পুঠিয়া এবং উহার আওতাধীন ইউনিয়ন ভূমি অফিসসমূহ	২০২২-২০২৩	১২৬৪৯/-	-
		উপজেলা ভি.পি শাখা পুঠিয়া	২০২২-২০২৩	-	৫৭৮৪০/-
		উপজেলা ভূমি অফিস চারঘাট এবং উহার আওতাধীন ইউনিয়ন ভূমি অফিসসমূহ	২০২২-২০২৩	২৮৯৭২/-	-
		উপজেলা ভি.পি শাখা চারঘাট	২০২২-২০২৩	-	৪৮,১৪৪/-
		উপজেলা ভূমি অফিস মোহনপুর এবং উহার আওতাধীন ইউনিয়ন ভূমি অফিসসমূহ	২০২২-২০২৩	৫,৬০৩/-	-
		উপজেলা ভি.পি শাখা মোহনপুর	২০২২-২০২৩	১,৩৭৮/-	-
		উপজেলা ভূমি অফিস বাঘা এবং উহার আওতাধীন ইউনিয়ন ভূমি অফিসসমূহ	২০২২-২০২৩	৬,৫৬৯/-	-
		উপজেলা ভি.পি শাখা বাঘা	২০২২-২০২৩	-	২০,৮০৪/-
		উপজেলা ভূমি অফিস বোয়ালিয়া এবং উহার আওতাধীন ইউনিয়ন ভূমি অফিসসমূহ	২০২২-২০২৩	৪,৭৫৬/-	-
		উপজেলা ভি.পি অফিস বোয়ালিয়া	২০২২-২০২৩		
		উপজেলা ভূমি অফিস বাগমারা এবং উহার আওতাধীন ইউনিয়ন ভূমি অফিসসমূহ	২০২২-২০২৩	৭,১৭১/-	-
		উপজেলা ভি.পি শাখা বাগমারা	২০২২-২০২৩	-	৩,৬০, ৭৬০/-
		জেলাধীন সহকারী স্টেটলমেন্ট অফিসসমূহ	২০২২-২০২৩		
		জেলা প্রশাসক কার্যালয়ের এস.এ শাখা	২০২২-২০২৩		
		জেলা প্রশাসক কার্যালয়ের ভি.পি শাখা	২০২২-২০২৩		
		জেলা প্রশাসক কার্যালয়ের এল.এ শাখা	২০২২-২০২৩		
		উপ-ভূমি সংস্কার কমিশনার এর দপ্তর	২০২২-২০২৩		
		জোনাল স্টেটলমেন্ট অফিস	২০২২-২০২৩		
দিয়ারা স্টেটলমেন্ট অফিস	২০২২-২০২৩	৫০০০/-	-		
		মোট =	১,০৫,১৪৬/-	৬,০৮,৩৯২/-	

ক্রমিক	জেলার নাম	নিরীক্ষিত হিসাবের নাম	নিরীক্ষিত অর্থসন	তছরূপকৃত টাকার পরিমাণ	রাজস্ব/আর্থিক ক্ষতির পরিমাণ
০২	নওগাঁ	উপজেলা ভূমি অফিস সাপাহার এবং উহার আওতাধীন ইউনিয়ন ভূমি অফিসসমূহ	২০২২-২০২৩	--	--
		উপজেলা ভি.পি শাখা সাপাহার	২০২২-২০২৩	--	--
		উপজেলা ভূমি অফিস খামইরহাট এবং উহার আওতাধীন ইউনিয়ন ভূমি অফিসসমূহ	২০২২-২০২৩	--	--
		উপজেলা ভি.পি শাখা খামইরহাট	২০২২-২০২৩	--	--
		উপজেলা ভূমি অফিস নিয়ামতপুর এবং উহার আওতাধীন ইউনিয়ন ভূমি অফিসসমূহ	২০২২-২০২৩	--	--
		উপজেলা ভি.পি নিয়ামতপুর	২০২২-২০২৩	--	--
		উপজেলা ভূমি অফিস পোরশা এবং উহার আওতাধীন ইউনিয়ন ভূমি অফিসসমূহ	২০২২-২০২৩	১৪৮৫২/-	১০,০২৭/-
		উপজেলা ভি.পি শাখা পোরশা	২০২২-২০২৩	--	১৩,০০০/-
		উপজেলা ভূমি অফিস মহাদেবপুর এবং উহার আওতাধীন ইউনিয়ন ভূমি অফিসসমূহ	২০২২-২০২৩	৯,৭৭৬/-	--
		উপজেলা ভি.পি শাখা মহাদেবপুর	২০২২-২০২৩	--	৬,৫৪৫/-
		উপজেলা ভূমি অফিস মান্দা এবং উহার আওতাধীন ইউনিয়ন ভূমি অফিসসমূহ	২০২২-২০২৩	২৪৫৪৬১/-	২৪১২৪/-
		উপজেলা ভি.পি শাখা মান্দা	২০২২-২০২৩	--	৩৮০০/-
		উপজেলা ভূমি অফিস আত্রাই এবং উহার আওতাধীন ইউনিয়ন ভূমি অফিসসমূহ	২০২২-২০২৩	৫৫,৬০২/-	-
		উপজেলা ভি.পি শাখা আত্রাই	২০২২-২০২৩	--	৩,৩৮০/-
		উপজেলা ভূমি অফিস রানীনগর এবং উহার আওতাধীন ইউনিয়ন ভূমি অফিসসমূহ	২০২২-২০২৩	২,২৪,০৫৬/-	-
		উপজেলা ভি.পি শাখা রানীনগর	২০২২-২০২৩	--	১৮,৯৪০/-
		উপজেলা ভূমি অফিস বদলাগাছী এবং উহার আওতাধীন ইউনিয়ন ভূমি অফিসসমূহ	২০২২-২০২৩	২৬,০৫৮/-	--
		উপজেলা ভি.পি শাখা বদলাগাছী	২০২২-২০২৩	--	১৭,০৪০/-
		উপজেলা ভূমি অফিস সদর এবং উহার আওতাধীন ইউনিয়ন ভূমি অফিসসমূহ	২০২২-২০২৩	৮,৬০৪/-	--
		উপজেলা ভি.পি সদর	২০২২-২০২৩	--	১৫,৮০০/-
		উপজেলা ভূমি অফিস পল্লীতলা এবং উহার আওতাধীন ইউনিয়ন ভূমি অফিসসমূহ	২০২২-২০২৩	১২১৩১২/-	৭৮,৭৪৫/-
		উপজেলা ভি.পি শাখা পল্লীতলা	২০২২-২০২৩	--	৫৭,৪৮০/-
জেলাধীন সহকারী সেটেলমেন্ট অফিসসমূহ	২০২২-২০২৩	--	--		
জেলা প্রশাসক কার্যালয়ের এস.এ শাখা	২০২২-২০২৩	--	২,১০০/-		
জেলা প্রশাসক কার্যালয়ের এল.এ শাখা	২০২২-২০২৩	--	১৬,১০০/-		
জেলা প্রশাসক কার্যালয়ের ভি.পি শাখা	২০২২-২০২৩	--	১,১৪,৪৬২/-		
মোট =				৭,০৫,৭২১/-	৩,৮১,৫৪৩/-

ক্রমিক	জেলার নাম	নিরীক্ষিত হিসাবের নাম	নিরীক্ষিত অর্থসন	তছরূপকৃত টাকার পরিমান	রাজস্ব/আর্থিক ক্ষতির পরিমান
০৩	নাটোর	উপজেলা ভূমি অফিস সিংড়া এবং উহার আওতাধীন ইউনিয়ন ভূমি অফিসসমূহ	২০২২-২০২৩	--	--
		উপজেলা ভি.পি শাখা সিংড়া	২০২২-২০২৩	--	--
		উপজেলা ভূমি অফিস বাগাতিপাড়া এবং উহার আওতাধীন ইউনিয়ন ভূমি অফিসসমূহ	২০২২-২০২৩	১,১৭৮/-	৫০০/-
		উপজেলা ভি.পি শাখা বাগাতিপাড়া	২০২২-২০২৩	--	--
		উপজেলা ভূমি অফিস লালপুর এবং উহার আওতাধীন ইউনিয়ন ভূমি অফিসসমূহ	২০২২-২০২৩	২৪,৫০২/-	১,৪০০/-
		উপজেলা ভি.পি লালপুর	২০২২-২০২৩	--	--
		উপজেলা ভূমি অফিস গুরুদাসপুর এবং উহার আওতাধীন ইউনিয়ন ভূমি অফিসসমূহ	২০২২-২০২৩	১,১৬০/-	-
		উপজেলা ভি.পি শাখা গুরুদাসপুর	২০২২-২০২৩	--	--
		উপজেলা ভূমি অফিস বড়াইগ্রাম এবং উহার আওতাধীন ইউনিয়ন ভূমি অফিসসমূহ	২০২২-২০২৩	৬,৯৮৯/-	--
		উপজেলা ভি.পি শাখা বড়াইগ্রাম	২০২২-২০২৩	--	--
		উপজেলা ভূমি অফিস নলডাঙ্গা এবং উহার আওতাধীন ইউনিয়ন ভূমি অফিসসমূহ	২০২২-২০২৩	১১,৫২১/-	৬৩৭/-
		উপজেলা ভি.পি শাখা নলডাঙ্গা	২০২২-২০২৩	৩,৮১,০৭৯/-	--
		উপজেলা ভূমি অফিস সদর এবং উহার আওতাধীন ইউনিয়ন ভূমি অফিসসমূহ	২০২২-২০২৩	৬,৮১১/-	--
		উপজেলা ভি.পি শাখা সদর	২০২২-২০২৩	১৬,৭৬৩/-	--
		জেলাধীন সহকারী স্টেটমেন্ট অফিসসমূহ	২০২২-২০২৩	--	--
		জেলা প্রশাসক কার্যালয়ের এস.এ শাখা	২০২২-২০২৩	--	৩৫০/-
		জেলা প্রশাসক কার্যালয়ের এল.এ শাখা	২০২২-২০২৩	--	১,২৩০/-
		জেলা প্রশাসক কার্যালয়ের ভি.পি শাখা	২০২২-২০২৩	--	১,২০০/-
মোট =				৪,৫০,০০৩/-	৫,৩১৭/-

ক্রমিক	জেলার নাম	নিরীক্ষিত হিসাবের নাম	নিরীক্ষিত অর্থসন	তছনুপকৃত টাকার পরিমান	রাজস্ব/আর্থিক ক্ষতির পরিমান
০৪	পাবনা	উপজেলা ভূমি অফিস, পাবনা সদর এবং উহার আওতাধীন ইউনিয়ন ভূমি অফিসসমূহ	২০২২-২০২৩	৩০,৯৫৮/-	-
		উপজেলা ভি, পি, শাখা, পাবনা সদর	২০২২-২০২৩	-	৯,১৬৩/-
		উপজেলা ভূমি অফিস, আটঘরিয়া এবং উহার আওতাধীন ইউনিয়ন ভূমি অফিসসমূহ	২০২২-২০২৩		
		উপজেলা ভি,পি শাখা,আটঘরিয়া	২০২২-২০২৩		
		উপজেলা ভূমি অফিস, ঈশ্বরদী এবং উহার আওতাধীন ইউনিয়ন ভূমি অফিসসমূহ	২০২২-২০২৩		
		উপজেলা ভি,পি শাখা, ঈশ্বরদী	২০২২-২০২৩		
		উপজেলা ভূমি অফিস, চাটমোহর এবং উহার আওতাধীন ইউনিয়ন ভূমি অফিসসমূহ	২০২২-২০২৩	৩,২৪৯/-	২,৫০০/-
		উপজেলা ভি, পি, শাখা, চাটমোহর	২০২২-২০২৩	-	১০,২৬০/-
		উপজেলা ভূমি অফিস, ফরিদপুর এবং উহার আওতাধীন ইউনিয়ন ভূমি অফিসসমূহ	২০২২-২০২৩		
		উপজেলা ভি, পি, শাখা, ফরিদপুর।	২০২২-২০২৩		
		উপজেলা ভূমি অফিস, ভাংগুড়া এবং উহার আওতাধীন ইউনিয়ন ভূমি অফিসসমূহ	২০২২-২০২৩	৯২৯/-	-
		উপজেলা ভি, পি, শাখা, ভাংগুড়া	২০২২-২০২৩	১১,২১০/-	-
		উপজেলা ভূমি অফিস, বেড়া এবং উহার আওতাধীন ইউনিয়ন ভূমি অফিসসমূহ	২০২২-২০২৩		
		উপজেলা ভি, পি, শাখা, বেড়া	২০২২-২০২৩		
		উপজেলা ভূমি অফিস, সুজানগর এবং উহার আওতাধীন ইউনিয়ন ভূমি অফিসসমূহ	২০২২-২০২৩	১১,৬৪৬/-	-
		উপজেলা ভি, পি, শাখা, সুজানগর	২০২২-২০২৩	-	৭,৯৫৫/-
		উপজেলা ভূমি অফিস, সাঁথিয়া এবং উহার আওতাধীন ইউনিয়ন ভূমি অফিসসমূহ	২০২২-২০২৩	১,৪৬৬/-	-
		উপজেলা ভি,পি শাখা সাঁথিয়া	২০২২-২০২৩	-	৯,৭০০/-
		জেলাধীন উপজেলা সহকারী সেটেলমেন্ট অফিসসমূহ	২০২২-২০২৩	২১০/-	-
		জেলা প্রশাসক কার্যালয়ের এস, এ, শাখা।	২০২২-২০২৩		
জেলা প্রশাসক কার্যালয়ের এল, এ, শাখা।	২০২২-২০২৩				
জেলা প্রশাসক কার্যালয়ের ভি,পি, শাখা।	২০২২-২০২৩				
জোনাল সেটেলমেন্ট অফিস, পাবনা।	২০২২-২০২৩	৩,২০০/-	-		
		মোট =		৬২,৮৬৮/-	৩৯,৫৭৮/-

ক্রমিক	জেলার নাম	নিরীক্ষিত হিসাবের নাম	নিরীক্ষিত অর্থসন	তছরূপকৃত টাকার পরিমাণ	রাজস্ব/আর্থিক ক্ষতির পরিমাণ
০৫	চাঁপাইনবাবগঞ্জ	উপজেলা ভূমি অফিস গোমস্তাপুর এবং উহার আওতাধীন ইউনিয়ন ভূমি অফিসসমূহ	২০২২-২০২৩	--	--
		উপজেলা ভি.পি শাখা গোমস্তাপুর	২০২২-২০২৩	--	--
		উপজেলা ভূমি অফিস নাচোল এবং উহার আওতাধীন ইউনিয়ন ভূমি অফিসসমূহ	২০২২-২০২৩	--	--
		উপজেলা ভি.পি শাখা নাচোল	২০২২-২০২৩	--	--
		উপজেলা ভূমি অফিস ভোলাহাট এবং উহার আওতাধীন ইউনিয়ন ভূমি অফিসসমূহ	২০২২-২০২৩	২৫,৪২১/-	--
		উপজেলা ভি.পি শাখা ভোলাহাট	২০২২-২০২৩	--	--
		উপজেলা ভূমি অফিস শিবগঞ্জ এবং উহার আওতাধীন ইউনিয়ন ভূমি অফিসসমূহ	২০২২-২০২৩	২৮,৬০২/-	--
		উপজেলা ভি.পি শাখা শিবগঞ্জ	২০২২-২০২৩	--	--
		সদর উপজেলা ভূমি অফিস চাঁপাইনবাবগঞ্জ এবং উহার আওতাধীন ইউনিয়ন ভূমি অফিসসমূহ	২০২১-২০২২	৫২,৫৮৩/-	--
		সদর উপজেলা ভি.পি শাখা চাঁপাইনবাবগঞ্জ	২০২২-২০২৩	৩৭,০৭০/-	--
		জেলাধীন সহকারী সেটেলমেন্ট অফিসসমূহ, চাঁপাইনবাবগঞ্জ	২০২২-২০২৩	--	--
		জেলা প্রশাসক কার্যালয়ের এস.এ শাখা	২০২২-২০২৩	--	--
		জেলা প্রশাসক কার্যালয়ের এল.এ শাখা	২০২২-২০২৩	--	--
জেলা প্রশাসক কার্যালয়ের ভি.পি শাখা	২০২২-২০২৩	--	২৩৮২৯/-		
মোট =				১,৪৩,৬৭৬/-	২৩,৮২৯/-

ক্রমিক	জেলার নাম	নিরীক্ষিত হিসাবের নাম	নিরীক্ষিত অর্থসন	তছরূপকৃত টাকার পরিমাণ	রাজস্ব/আর্থিক ক্ষতির পরিমাণ
০৬	জয়পুরহাট	উপজেলা ভূমি অফিস, পাঁচবিবি এবং উহার আওতাধীন ইউনিয়ন ভূমি অফিসসমূহ	২০২২-২০২৩	--	৫,০৮৪/-
		উপজেলা ভি, পি, শাখা, পাঁচবিবি	২০২২-২০২৩	--	--
		উপজেলা ভূমি অফিস, কালাই এবং উহার আওতাধীন ইউনিয়ন ভূমি অফিসসমূহ	২০২২-২০২৩	১৮,৮৫৪/-	৩৪,৯৩২/-
		উপজেলা ভি, পি, শাখা, কালাই	২০২২-২০২৩	--	--
		উপজেলা ভূমি অফিস, আক্কেলপুর এবং উহার আওতাধীন ইউনিয়ন ভূমি অফিসসমূহ	২০২২-২০২৩	২০,৬৬৬/-	--
		উপজেলা ভি, পি, শাখা, আক্কেলপুর	২০২২-২০২৩	২৮,৪০৩-	--
		উপজেলা ভূমি অফিস, ক্ষেতলাল এবং উহার আওতাধীন ইউনিয়ন ভূমি অফিসসমূহ	২০২২-২০২৩	৪,১৪৯/-	১০০/-
		উপজেলা ভি, পি, শাখা, ক্ষেতলাল	২০২২-২০২৩	--	--
		উপজেলা ভূমি অফিস, জয়পুরহাট সদর এবং উহার আওতাধীন ইউনিয়ন ভূমি অফিসসমূহ	২০২২-২০২৩	৪৮,৭৫৮/-	--
		উপজেলা ভি, পি, শাখা, জয়পুরহাট	২০২২-২০২৩	--	৬৩,৪০১/-
		জেলাধীন সহকারী সেটেলমেন্ট অফিসসমূহ	২০২২-২০২৩	--	--
		জেলা প্রশাসক কার্যালয়ের এস, এ, শাখা।	২০২২-২০২৩	--	--
		জেলা প্রশাসক কার্যালয়ের এল, এ, শাখা।	২০২২-২০২৩	--	--
জেলা প্রশাসক কার্যালয়ের ভি,পি, শাখা।	২০২২-২০২৩	--	--		
মোট =				১,২০,৮৩০/-	১,০৩,৫১৭/-

ক্রমিক	জেলার নাম	নিরীক্ষিত হিসাবের নাম	নিরীক্ষিত অর্থসন	তছরূপকৃত টাকার পরিমাণ	রাজস্ব/আর্থিক ক্ষতির পরিমাণ
০৭	বগুড়া	উপজেলা ভূমি অফিস বগুড়া সদর এবং উহার আওতাধীন ইউনিয়ন ভূমি অফিসসমূহ	২০২২-২০২৩	--	--
		উপজেলা ভি.পি শাখা বগুড়া	২০২২-২০২৩	--	--
		উপজেলা ভূমি অফিস শেরপুর এবং উহার আওতাধীন ইউনিয়ন ভূমি অফিসসমূহ	২০২২-২০২৩	--	--
		উপজেলা ভি.পি শাখা শেরপুর	২০২২-২০২৩	--	--
		উপজেলা ভূমি অফিস আদমদীঘিএবং উহার আওতাধীন ইউনিয়ন ভূমি অফিসসমূহ	২০২২-২০২৩	২,৪৩৭/-	৬৩৭/-
		উপজেলা ভি.পি আদমদীঘি	২০২২-২০২৩	--	--
		উপজেলা ভূমি অফিস সোনাতলা এবং উহার আওতাধীন ইউনিয়ন ভূমি অফিসসমূহ	২০২২-২০২৩	২২,৯০৯/-	৬৯৪/-
		উপজেলা ভি.পি শাখা সোনাতলা	২০২২-২০২৩	--	--
		উপজেলা ভূমি অফিস সারিয়াকান্দি এবং উহার আওতাধীন ইউনিয়ন ভূমি অফিসসমূহ	২০২২-২০২৩	৩,২০১/-	--
		উপজেলা ভি.পি শাখা সারিয়াকান্দি	২০২২-২০২৩	--	--
		উপজেলা ভূমি অফিস ধুনট এবং উহার আওতাধীন ইউনিয়ন ভূমি অফিসসমূহ	২০২২-২০২৩	২১,৪৪৯/-	--
		উপজেলা ভি.পি শাখা ধুনট	২০২২-২০২৩	--	--
		উপজেলা ভূমি অফিস নন্দীগ্রাম এবং উহার আওতাধীন ইউনিয়ন ভূমি অফিসসমূহ	২০২২-২০২৩	--	--
		উপজেলা ভি.পি শাখা নন্দীগ্রাম	২০২২-২০২৩	--	--
		উপজেলা ভূমি অফিস গাবতলী এবং উহার আওতাধীন ইউনিয়ন ভূমি অফিসসমূহ	২০২২-২০২৩	৩৬,১৮২/-	১০০/-
		উপজেলা ভি.পি শাখা গাবতলী	২০২২-২০২৩	--	১,০২০/-
		উপজেলা ভূমি অফিস শিবগঞ্জ এবং উহার আওতাধীন ইউনিয়ন ভূমি অফিসসমূহ	২০২২-২০২৩	--	--
		উপজেলা ভি.পি শাখা শিবগঞ্জ	২০২২-২০২৩	--	--
		উপজেলা ভূমি অফিস কাহালু এবং উহার আওতাধীন ইউনিয়ন ভূমি অফিসসমূহ	২০২২-২০২৩	৬৬,২৩০/-	--
		উপজেলা ভি.পি কাহালু	২০২২-২০২৩	--	--
		উপজেলা ভূমি অফিস দুপচাঁচিয়া এবং উহার আওতাধীন ইউনিয়ন ভূমি অফিসসমূহ	২০২২-২০২৩	৩,৭৮৪/-	--
		উপজেলা ভি.পি শাখা দুপচাঁচিয়া	২০২২-২০২৩	--	--
		উপজেলা ভূমি অফিশাহজাহানপুরএবং উহার আওতাধীন ইউনিয়ন ভূমি অফিসসমূহ	২০২২-২০২৩	--	--
		উপজেলা ভি.পি শাখা শাহজাহানপুর	২০২২-২০২৩	--	--
		জেলাধীন উপজেলা সহকারী সেটেলমেন্ট অফিসসমূহ	২০২২-২০২৩	--	--
		জেলা প্রশাসক কার্যালয়ের এস.এ শাখা	২০২২-২০২৩	--	--
জেলা প্রশাসক কার্যালয়ের এল.এ শাখা	২০২২-২০২৩	--	--		
জেলা প্রশাসক কার্যালয়ের ভি.পি শাখা	২০২২-২০২৩	--	--		
জোনাল সেটেলমেন্ট অফিস বগুড়া	২০২২-২০২৩	--	--		
মোট =				১,৫৫,৬৯২/-	২,৪৫১/-

ক্রমিক	জেলার নাম	নিরীক্ষিত হিসাবের নাম	নিরীক্ষিত অর্থসন	তছরুপকৃত টাকার পরিমান	রাজস্ব/আর্থিক ক্ষতির পরিমান
০৮	সিরাজগঞ্জ	উপজেলা ভূমি অফিস সিরাজগঞ্জ সদর এবং উহার আওতাধীন ইউনিয়ন ভূমি অফিসসমূহ	২০২২-২০২৩	১১,০৭২/-	--
		উপজেলা ভি.পি শাখা সিরাজগঞ্জ	২০২২-২০২৩	--	--
		উপজেলা ভূমি অফিস কামারখন্দ এবং উহার আওতাধীন ইউনিয়ন ভূমি অফিসসমূহ	২০২২-২০২৩	--	--
		উপজেলা ভি.পি শাখা কামারখন্দ	২০২২-২০২৩	--	--
		উপজেলা ভূমি অফিস বেলকুচি এবং উহার আওতাধীন ইউনিয়ন ভূমি অফিসসমূহ	২০২২-২০২৩	--	--
		উপজেলা ভি.পি বেলকুচি	২০২২-২০২৩	--	--
		উপজেলা ভূমি অফিস কাজিপুর এবং উহার আওতাধীন ইউনিয়ন ভূমি অফিসসমূহ	২০২২-২০২৩	২,১৬,৭৫২/-	-
		উপজেলা ভি.পি শাখা কাজিপুর	২০২২-২০২৩	--	--
		উপজেলা ভূমি অফিস চৌহালী এবং উহার আওতাধীন ইউনিয়ন ভূমি অফিসসমূহ	২০২২-২০২৩	৬৪৫/-	--
		উপজেলা ভি.পি শাখা চৌহালী	২০২২-২০২৩	--	--
		উপজেলা ভূমি অফিস তাড়াশ এবং উহার আওতাধীন ইউনিয়ন ভূমি অফিসসমূহ	২০২২-২০২৩	৫,৬৯৮/-	--
		উপজেলা ভি.পি শাখা তাড়াশ	২০২২-২০২৩	৫,৬৯৮/-	--
		উপজেলা ভূমি অফিস রায়গঞ্জ এবং উহার আওতাধীন ইউনিয়ন ভূমি অফিসসমূহ	২০২২-২০২৩	১৯,৫৮৫/-	৭৯৩/-
		উপজেলা ভি.পি শাখা রায়গঞ্জ	২০২২-২০২৩	--	--
		উপজেলা ভূমি অফিস শাহজাদপুর এবং উহার আওতাধীন ইউনিয়ন ভূমি অফিসসমূহ	২০২২-২০২৩	৪,০০৩/-	--
		উপজেলা ভি.পি শাহজাদপুর	২০২২-২০২৩	--	--
		উপজেলা ভূমি অফিস উল্লাপাড়া এবং উহার আওতাধীন ইউনিয়ন ভূমি অফিসসমূহ	২০২২-২০২৩	--	--
		উপজেলা ভি.পি শাখা উল্লাপাড়া	২০২২-২০২৩	--	--
		জেলাধীন উপজেলা সহকারী স্টেটলমেন্ট অফিসসমূহ	২০২২-২০২৩	--	--
		জেলা প্রশাসক কার্যালয়ের এস.এ শাখা	২০২২-২০২৩	--	--
জেলা প্রশাসক কার্যালয়ের এল.এ শাখা	২০২২-২০২৩	--	--		
জেলা প্রশাসক কার্যালয়ের ভি.পি শাখা	২০২২-২০২৩	--	--		
মোট =				২,৬৩,৪৫৩/-	৭৯৩/-

হিসাব তত্ত্বাবধায়ক (রাজস্ব) কর্তৃক দাখিলকৃত নিরীক্ষা প্রতিবেদনের বিবরণঃ

ক্রমিক	জেলার নাম	নিরীক্ষিত হিসাবের নাম	নিরীক্ষিত অর্থসন	তহরুপকৃত টাকার পরিমাণ	রাজস্ব/আর্থিক ক্ষতির পরিমাণ
০১	রংপুর	উপজেলা ভূমি অফিস, রংপুর সদর এবং উহার আওতাধীন ইউনিয়ন ভূমিঅফিসসমূহ	২০২২-২০২৩	--	--
		উপজেলা ভি, পি, শাখা, রংপুর সদর	২০২২-২০২৩	--	--
		উপজেলা ভূমি অফিস, গংগাচড়া এবং উহার আওতাধীন ইউনিয়ন ভূমি অফিসসমূহ	২০২২-২০২৩	--	১,০০০/-
		উপজেলা ভি, পি শাখা গংগাচড়া	২০২২-২০২৩	--	--
		উপজেলা ভূমি অফিস, পীরগাছা এবং উহার আওতাধীন ইউনিয়ন ভূমি অফিসসমূহ	২০২২-২০২৩	--	--
		উপজেলা ভি, পি, শাখা, পীরগাছা	২০২২-২০২৩	--	২৯,০৭৫/-
		উপজেলা ভূমি অফিস, বদরগঞ্জ এবং উহার আওতাধীন ইউনিয়ন ভূমি অফিসসমূহ	২০২২-২০২৩	১,৩৬৭/-	--
		উপজেলা ভি, পি শাখা বদরগঞ্জ।	২০২২-২০২৩	--	১,৯২,২৬৭/-
		উপজেলা ভূমি অফিস, কাউনিয়া এবং উহার আওতাধীন ইউনিয়ন ভূমি অফিসসমূহ	২০২২-২০২৩	১,২৮৬/-	৩.৮৮৯/-
		উপজেলা ভি, পি শাখা কাউনিয়া	২০২২-২০২৩	৮২,৩৬০/-	১,৯৮,৬২৮/-
		উপজেলা ভূমি অফিস, পীরগঞ্জ এবং উহার আওতাধীন ইউনিয়ন ভূমি অফিসসমূহ	২০২২-২০২৩	৮৫,৫৩০/-	--
		উপজেলা ভি, পি, শাখা, পীরগঞ্জ	২০২২-২০২৩	--	২৯,০৭৫/-
		উপজেলা ভূমি অফিস, মিঠাপুকুর এবং উহার আওতাধীন ইউনিয়ন ভূমিঅফিসসমূহ	২০২২-২০২৩	৩০,২০০/-	--
		উপজেলা ভি, পি, শাখা, মিঠাপুকুর	২০২২-২০২৩	--	৩৬,৪৭৭/-
		উপজেলা ভূমি অফিস, তারাগঞ্জ এবং উহার আওতাধীন ইউনিয়ন ভূমি অফিসসমূহ	২০২২-২০২৩	১৫৬/-	৫.৯২৮/-
		উপজেলা ভি, পি, শাখা তারাগঞ্জ	২০২২-২০২৩	--	৭০,৯৭৫/-
		উপ-ভূমি সংস্কার কমিশনার অফিস	২০২২-২০২৩	--	--
		জেলাধীন সহকারী সেটেলমেন্ট অফিসসমূহ	২০২২-২০২৩	--	--
		জেলা প্রশাসক কার্যালয়ের এস, এ, শাখা।	২০২২-২০২৩	--	--
		জেলা প্রশাসক কার্যালয়ের এল, এ, শাখা।	২০২২-২০২৩	--	--
জেলা প্রশাসক কার্যালয়ের ভি, পি, শাখা।	২০২২-২০২৩	--	--		
জোনাল সেটেলমেন্ট অফিস	২০২২-২০২৩	--	২৭,৪২৫/-		
		মোট =		২,০০,৮৯৯/-	৫,৯৪,৭৩৯/-

ক্রমিক	জেলার নাম	নিরীক্ষিত হিসাবের নাম	নিরীক্ষিত অর্থসন	তছরুপকৃত টাকার পরিমাণ	রাজস্ব/আর্থিক ক্ষতির পরিমাণ
০২	দিনাজপুর	উপজেলা ভূমি অফিস, দিনাজপুর এবং উহার আওতাধীন ইউনিয়ন ভূমি অফিসসমূহ	২০২২-২০২৩	২৭০/-	১,৩৯১/-
		উপজেলা ভি, পি, শাখা, দিনাজপুর সদর।	২০২২-২০২৩	৮০/-	১,৯৯,০২০/-
		উপজেলা ভূমি অফিস, হাকিমপুর এবং উহার আওতাধীন ইউনিয়ন ভূমি অফিসসমূহ	২০২২-২০২৩	৬৭,৬০০/-	৪৪৩/-
		উপজেলা ভি, পি, শাখা, হাকিমপুর।	২০২২-২০২৩	--	--
		উপজেলা ভূমি অফিস, ঘোড়াঘাট এবং উহার আওতাধীন ইউনিয়ন ভূমি অফিসসমূহ	২০২২-২০২৩	৪১৮/-	--
		উপজেলা ভি, পি, শাখা, ঘোড়াঘাট।	২০২২-২০২৩	--	১২,৪০০/-
		উপজেলা ভূমি অফিস, নবাবগঞ্জ এবং উহার আওতাধীন ইউনিয়ন ভূমি অফিসসমূহ	২০২২-২০২৩	৯,২৯৪/-	৪০,০৩৩/-
		উপজেলা ভি, পি, শাখা, নবাবগঞ্জ	২০২২-২০২৩	--	২৪,৫২০/-
		উপজেলা ভূমি অফিস, ফুলবাড়ী এবং উহার আওতাধীন ইউনিয়ন ভূমি অফিসসমূহ	২০২২-২০২৩	৩,৭০,৯৯৮/-	১০,৭৭৫/-
		উপজেলা ভি, পি, শাখা, ফুলবাড়ী	২০২২-২০২৩	--	৩৭,৬৩৭/-
		উপজেলা ভূমি অফিস, বিরামপুর এবং উহার আওতাধীন ইউনিয়ন ভূমি অফিসসমূহ	২০২২-২০২৩	১৮,৬৮৪/-	৫২,৮৮২/-
		উপজেলা ভি, পি, শাখা, বিরামপুর	২০২২-২০২৩	--	৮৪,৫০৭/-
		উপজেলা ভূমি অফিস, পার্বতীপুর এবং উহার আওতাধীন ইউনিয়ন ভূমি অফিসসমূহ	২০২২-২০২৩	৩২,৮৩৪/-	১৩,৫০৮/-
		উপজেলা ভি, পি, শাখা, পার্বতীপুর	২০২২-২০২৩	--	১,৪৫,১৫০/-
		উপজেলা ভূমি অফিস, চিরিরবন্দর এবং উহার আওতাধীন ইউনিয়ন ভূমি অফিসসমূহ	২০২২-২০২৩	৩,২৬৩/-	১৮,৩৩৪/-
		উপজেলা ভি, পি, শাখা, চিরিরবন্দর	২০২২-২০২৩	--	৩৩,০০৩/-
		উপজেলা ভূমি অফিস, বোচাগঞ্জ এবং উহার আওতাধীন ইউনিয়ন ভূমি অফিসসমূহ	২০২২-২০২৩	১৯,১৭৪/-	১,৬৯,০৫১/-
		উপজেলা ভি, পি, শাখা, বোচাগঞ্জ	২০২২-২০২৩	--	১,৬৯,৫৬০/-
		উপজেলা ভূমি অফিস, বিরল এবং উহার আওতাধীন ইউনিয়ন ভূমি অফিসসমূহ	২০২২-২০২৩	--	--
		উপজেলা ভি, পি, শাখা, বিরল	২০২২-২০২৩	--	--
		উপজেলা ভূমি অফিস, কাহারোল এবং উহার আওতাধীন ইউনিয়ন ভূমি অফিসসমূহ	২০২২-২০২৩	১,০৩৮/-	১০,০৯৪/-
		উপজেলা ভি, পি, শাখা, কাহারোল।	২০২২-২০২৩	--	২৫,৭৮৮/-
		উপজেলা ভূমি অফিস, বীরগঞ্জ এবং উহার আওতাধীন ইউনিয়ন ভূমি অফিসসমূহ	২০২২-২০২৩	১৮,৮৩০/-	১,১৯,১৭১/-
		উপজেলা ভি, পি, শাখা, বীরগঞ্জ	২০২২-২০২৩	--	২৯,৪৪১/-
		উপজেলা ভূমি অফিস, খানসামা এবং উহার আওতাধীন ইউনিয়ন ভূমি অফিসসমূহ	২০২২-২০২৩	--	২০,৯৫৭/-
		উপজেলা ভি, পি, খানসামা	২০২২-২০২৩	--	১৪,৭৭৫/-
		জেলাধীন সহকারী স্টেটলমেন্ট অফিসসমূহ	২০২২-২০২৩	--	--
		জেলা প্রশাসক কার্যালয়ের এস, এ, শাখা।	২০২২-২০২৩	--	--
		জেলা প্রশাসক কার্যালয়ের এল, এ, শাখা।	২০২২-২০২৩	--	--
		জেলা প্রশাসক কার্যালয়ের ভি, পি, শাখা।	২০২২-২০২৩	--	২,৪৮,৪১৩/-
জোনালসেটলমেন্ট অফিস	২০২২-২০২৩	--	--		
মোট =			৫,৪২,৪৮৩/-	১৪,৮০,৮৫৩/-	

ক্রমিক	জেলার নাম	নিরীক্ষিত হিসাবের নাম	নিরীক্ষিত অর্থসন	তছরুপকৃত টাকার পরিমান	রাজস্ব/আর্থিক ক্ষতির পরিমান
০৩	ঠাকুরগাঁও	উপজেলা ভূমি অফিস, ঠাকুরগাঁও সদর এবং উহার আওতাধীন ইউনিয়ন ভূমি অফিসসমূহ	২০২২-২০২৩	--	৭,০৬,৪৫৯/-
		উপজেলা ভি, পি, শাখা, ঠাকুরগাঁও সদর।	২০২২-২০২৩	--	১,২০,৬০০/-
		উপজেলা ভূমি অফিস, হরিপুর এবং উহার আওতাধীন ইউনিয়ন ভূমি অফিসসমূহ	২০২২-২০২৩	১,২৫৩/-	১৩,৭১,৩২৫/-
		উপজেলা ভি, পি, শাখা, হরিপুর।	২০২২-২০২৩	--	৩,১২,৪৭৪/-
		উপজেলা ভূমি অফিস, রানীশংকৈল এবং উহার আওতাধীন ইউনিয়ন ভূমি অফিসসমূহ	২০২২-২০২৩	--	৩,২০,০৯২/-
		উপজেলা ভি, পি, শাখা, রানীশংকৈল	২০২২-২০২৩	--	১,৫৮,২০৫/-
		উপজেলা ভূমি অফিস, পীরগঞ্জ এবং উহার আওতাধীন ইউনিয়ন ভূমি অফিসসমূহ	২০২২-২০২৩	৩৮,৯০১/-	২,৫২৮৭৪/-
		উপজেলা ভি, পি, শাখা, পীরগঞ্জ।	২০২২-২০২৩	--	১১,২৩৫/-
		উপজেলা ভূমি অফিস, বালিয়াডাঙ্গী এবং উহার আওতাধীন ইউনিয়ন ভূমি অফিসসমূহ	২০২২-২০২৩	--	--
		উপজেলা ভি, পি শাখা বালিয়াডাঙ্গী	২০২২-২০২৩	--	--
		জেলাধীন সহকারী স্টেটলমেন্ট অফিসসমূহ	২০২২-২০২৩	--	--
		জেলা প্রশাসক কার্যালয়ের এস, এ, শাখা।	২০২২-২০২৩	--	২,৪৬৬/-
		জেলা প্রশাসক কার্যালয়ের এল, এ, শাখা।	২০২২-২০২৩	১২,৪৫৩/-	--
		জেলা প্রশাসক কার্যালয়ের ভি, পি, শাখা।	২০২২-২০২৩	--	--
মোট =				৫২,৬০৭/-	৩২,৫৫,৭৩০/-

ক্রমিক	জেলার নাম	নিরীক্ষিত হিসাবের নাম	নিরীক্ষিত অর্থসন	তছরুপকৃত টাকার পরিমান	রাজস্ব/আর্থিক ক্ষতির পরিমান
০৪	পঞ্চগড়	উপজেলা ভূমি অফিস, পঞ্চগড় সদর এবং উহার আওতাধীন ইউনিয়ন ভূমি অফিসসমূহ	২০২২-২০২৩	--	--
		উপজেলা ভি, পি, শাখা, পঞ্চগড় সদর।	২০২২-২০২৩	--	--
		উপজেলা ভূমি অফিস, তেতুলিয়া এবং উহার আওতাধীন ইউনিয়ন ভূমি অফিসসমূহ	২০২২-২০২৩	৫,৯৩৭/-	--
		উপজেলা ভি, পি, শাখা, তেতুলিয়া	২০২২-২০২৩	--	১১,২৩৫/-
		উপজেলা ভূমি অফিস, বোদা এবং উহার আওতাধীন ইউনিয়ন ভূমি অফিসসমূহ	২০২২-২০২৩	৮,৮০২/-	--
		উপজেলা ভি, পি, শাখা, বোদা।	২০২২-২০২৩	--	২,৫১,১৮০/-
		উপজেলা ভূমি অফিস, আটোয়ারী এবং উহার আওতাধীন ইউনিয়ন ভূমি অফিসসমূহ	২০২২-২০২৩	১৩০/-	৪৪৩/-
		উপজেলা ভি, পি, শাখা, আটোয়ারী	২০২২-২০২৩	--	৪৭,৮০৮/-
		উপজেলা ভূমি অফিস, দেবীগঞ্জ এবং উহার আওতাধীন ইউনিয়ন ভূমি অফিসসমূহ	২০২২-২০২৩	৮,২১১/-	--
		উপজেলা ভি, পি, শাখা, দেবীগঞ্জ	২০২২-২০২৩	--	৪২,৮৫০/-
		জেলাধীন সহকারী স্টেটলমেন্ট অফিস সমূহ	২০২২-২০২৩	--	--
		জেলা প্রশাসক কার্যালয়ের এস, এ, শাখা।	২০২২-২০২৩	--	--
		জেলা প্রশাসক কার্যালয়ের এল, এ, শাখা।	২০২২-২০২৩	৬০০/-	১১,৭২৪/-
		মোট =			

ক্রমিক	জেলার নাম	নিরীক্ষিত হিসাবের নাম	নিরীক্ষিত অর্থসন	তহরুপকৃত টাকার পরিমান	রাজস্ব/আর্থিক ক্ষতির পরিমান
০৫	নীলফামারী	উপজেলা ভূমি অফিস, নীলফামারী সদর এবং উহার আওতাধীন ইউনিয়ন ভূমি অফিসসমূহ	২০২২-২০২৩	--	--
		উপজেলা ভি, পি, শাখা, নীলফামারী সদর	২০২২-২০২৩	--	৩৯,১৫৫/-
		উপজেলা ভূমি অফিস, সৈয়দপুর এবং উহার আওতাধীন ইউনিয়ন ভূমি অফিসসমূহ	২০২২-২০২৩	--	--
		উপজেলা ভি, পি, শাখা, সৈয়দপুর	২০২২-২০২৩	--	--
		উপজেলা ভূমি অফিস, ডিমলা এবং উহার আওতাধীন ইউনিয়ন ভূমি অফিসসমূহ	২০২২-২০২৩	--	--
		উপজেলা ভি, পি, শাখা, ডিমলা	২০২২-২০২৩	--	--
		উপজেলা ভূমি অফিস, জলঢাকা এবং উহার আওতাধীন ইউনিয়ন ভূমি অফিসসমূহ	২০২২-২০২৩	--	--
		উপজেলা ভি, পি, শাখা, জলঢাকা	২০২২-২০২৩	--	১,১৮,২৯০/-
		উপজেলা ভূমি অফিস, ডোমার এবং উহার আওতাধীন ইউনিয়ন ভূমি অফিসসমূহ	২০২২-২০২৩	--	--
		উপজেলা ভি, পি, শাখা, ডোমার	২০২২-২০২৩	--	১৯,১৭০/-
		উপজেলা ভূমি অফিস, কিশোরগঞ্জ এবং উহার আওতাধীন ইউনিয়ন ভূমি অফিসসমূহ	২০২২-২০২৩	২২০০/-	--
		উপজেলা ভি, পি, শাখা, কিশোরগঞ্জ	২০২২-২০২৩	--	৮৭,১৭৯/-
		জেলা সহকারী সেটেলমেন্ট অফিস	২০২২-২০২৩	১,৪০০/-	--
		জেলা প্রশাসক কার্যালয়ের এস, এ, শাখা	২০২২-২০২৩	--	২,০৫,৮৬৮/-
		জেলা প্রশাসক কার্যালয়ের এল, এ, শাখা	২০২২-২০২৩	--	--
জেলা প্রশাসক কার্যালয়ের ভি, পি, শাখা	২০২২-২০২৩	--	--		
মোট =				৩,৬০০/-	৪,৬৯,৬৬২/-

ক্রমিক	জেলার নাম	নিরীক্ষিত হিসাবের নাম	নিরীক্ষিত অর্থসন	তহরুপকৃত টাকার পরিমান	রাজস্ব/আর্থিক ক্ষতির পরিমান
০৬	কুড়িগ্রাম	উপজেলা ভূমি অফিস, কুড়িগ্রাম সদর এবং উহার আওতাধীন ইউনিয়ন ভূমি অফিসসমূহ	২০২২-২০২৩		
		উপজেলা ভি, পি, শাখা, কুড়িগ্রাম সদর।	২০২২-২০২৩		
		উপজেলা ভূমি অফিস, রাজারহাট এবং উহার আওতাধীন ইউনিয়ন ভূমি অফিসসমূহ	২০২২-২০২৩	২,০১,৭৩০/-	১,২৭,৫২৫/-
		উপজেলা ভি, পি, শাখা, রাজারহাট	২০২২-২০২৩		
		উপজেলা ভূমি অফিস, ভুরুজামারী এবং উহার আওতাধীন ইউনিয়ন ভূমি অফিসসমূহ	২০২২-২০২৩	৪,১০১/-	-
		উপজেলা ভি, পি, শাখা, ভুরুজামারী	২০২২-২০২৩	-	১,০৮,১৮৬/-
		উপজেলা ভূমি অফিস, রাজীবপুর এবং উহার আওতাধীন ইউনিয়ন ভূমি অফিসসমূহ	২০২২-২০২৩		
		উপজেলা ভি, পি, শাখা, রাজীবপুর	২০২২-২০২৩		
		উপজেলা ভূমি অফিস, ফুলবাড়ী এবং উহার আওতাধীন ইউনিয়ন ভূমি অফিসসমূহ	২০২২-২০২৩	১,১২৮/-	৮৫৫৪/-
		উপজেলা ভি, পি, শাখা, ফুলবাড়ী।	২০২২-২০২৩	-	৫৮১৫/-
		উপজেলা ভূমি অফিস, নাগেশ্বরী এবং উহার আওতাধীন ইউনিয়ন ভূমি অফিসসমূহ	২০২২-২০২৩	২৬,২৭৪/-	২২০/-
		উপজেলা ভি, পি, শাখা, নাগেশ্বরী	২০২২-২০২৩	--	--
		উপজেলা ভূমি অফিস, উলিপুর এবং উহার আওতাধীন ইউনিয়ন ভূমি অফিসসমূহ	২০২২-২০২৩	১৬,৬৩৭/-	১৫,৯১৬/-
		উপজেলা ভি, পি, শাখা, উলিপুর	২০২২-২০২৩	--	৭৪,৭৪২/-
		উপজেলা ভূমি অফিস, রৌমারী এবং উহার আওতাধীন ইউনিয়ন ভূমি অফিসসমূহ	২০২২-২০২৩	৯১৩/-	৩৭,৮০২/-
		উপজেলা ভি, পি, শাখা, রৌমারী।	২০২২-২০২৩	-	-
		উপজেলা ভূমি অফিস, চিলমারী এবং উহার আওতাধীন ইউনিয়ন ভূমি অফিসসমূহ	২০২২-২০২৩	-	১৪,৯২৯/-
		উপজেলা ভি, পি, শাখা, চিলমারী।	২০২২-২০২৩	-	২৭,৯৮০/-
		জেলাধীনসহকারী সেটেলমেন্ট অফিস	২০২২-২০২৩		
		জেলা প্রশাসক কার্যালয়ের এস, এ, শাখা।	২০২২-২০২৩	৭,৮৩,১৪০/-	-
জেলা প্রশাসক কার্যালয়ের ভি, পি, শাখা।	২০২২-২০২৩				
জেলা প্রশাসক কার্যালয়ের এল, এ, শাখা।	২০২২-২০২৩	২৬,০৪০/-	-		
		মোট =	১০,৫৯,৯৬৩/-	৪,২১,৬৬৯/-	

ক্রমিক	জেলার নাম	নিরীক্ষিত হিসাবের নাম	নিরীক্ষিত অর্থসন	তহরুপকৃত টাকার পরিমান	রাজস্ব/আর্থিক ক্ষতির পরিমান
০৭	গাইবান্ধা	উপজেলা ভূমি অফিস, গাইবান্ধা এবং উহার আওতাধীন ইউনিয়ন ভূমি অফিসসমূহ	২০২২-২০২৩	--	--
		উপজেলা ভি, পি, শাখা, গাইবান্ধা সদর।	২০২২-২০২৩	--	--
		উপজেলা ভূমি অফিস, গোবিন্দগঞ্জ এবং উহার আওতাধীন ইউনিয়ন ভূমি অফিসসমূহ	২০২২-২০২৩	--	--
		উপজেলা ভি, পি, শাখা, গোবিন্দগঞ্জ	২০২২-২০২৩	৫০/-	--
		উপজেলা ভূমি অফিস, পলাশবাড়ী এবং উহার আওতাধীন ইউনিয়ন ভূমি অফিসসমূহ	২০২২-২০২৩	--	--
		উপজেলা ভি, পি, শাখা, পলাশবাড়ী	২০২২-২০২৩	--	--
		উপজেলা ভূমি অফিস, সুন্দরগঞ্জ এবং উহার আওতাধীন ইউনিয়ন ভূমি অফিসসমূহ	২০২২-২০২৩	--	--
		উপজেলা ভি, পি, শাখা, সুন্দরগঞ্জ	২০২২-২০২৩	--	--
		উপজেলা ভূমি অফিস, সাঘাটা এবং উহার আওতাধীন ইউনিয়ন ভূমি অফিসসমূহ	২০২২-২০২৩	--	--
		উপজেলা ভি, পি, শাখা, সাঘাটা।	২০২২-২০২৩	--	--
		উপজেলা ভূমি অফিস, সাদুল্লাপুর এবং উহার আওতাধীন ইউনিয়ন ভূমি অফিসসমূহ	২০২২-২০২৩	--	--
		উপজেলা ভি, পি, শাখা, সাদুল্লাপুর।	২০২২-২০২৩	--	--
		উপজেলা ভূমি অফিস, ফুলছাড়ি এবং উহার আওতাধীন ইউনিয়ন ভূমি অফিসসমূহ	২০২২-২০২৩	৫৩/-	--
		উপজেলা ভি, পি, শাখা, ফুলছাড়ি।	২০২২-২০২৩	--	২,০৪০/-
		জেলাধীন সহকারী সেটেলমেন্ট অফিস	২০২২-২০২৩	--	--
		জেলা প্রশাসক কার্যালয়ের এস, এ, শাখা।	২০২২-২০২৩	--	--
জেলা প্রশাসক কার্যালয়ের এল, এ, শাখা।	২০২২-২০২৩	--	--		
জেলা প্রশাসক কার্যালয়ের ভি, পি, শাখা।	২০২২-২০২৩	--	--		
মোট =				১০৩/-	২,০৪০/-

ক্রমিক	জেলার নাম	নিরীক্ষিত হিসাবের নাম	নিরীক্ষিত অর্থসন	তহরুপকৃত টাকার পরিমান	রাজস্ব/আর্থিক ক্ষতির পরিমান
০৮	লালমনিরহাট	উপজেলা ভূমি অফিস, লালমনিরহাট এবং উহার আওতাধীন ইউনিয়ন ভূমি অফিসসমূহ	২০২২-২০২৩	২৮,১৯৪/-	১২,১৫০/-
		উপজেলা ভি, পি, শাখা, লালমনিরহাট।	২০২২-২০২৩	--	১৪,৯৭৩/-
		উপজেলা ভূমি অফিস, কালিগঞ্জ এবং উহার আওতাধীন ইউনিয়ন ভূমি অফিসসমূহ	২০২২-২০২৩	--	--
		উপজেলা ভি, পি, শাখা, কালিগঞ্জ।	২০২২-২০২৩	--	--
		উপজেলা ভূমি অফিস, পাটগ্রাম এবং উহার আওতাধীন ইউনিয়ন ভূমি অফিসসমূহ	২০২২-২০২৩	২,০২২/-	৩৫৯/-
		উপজেলা ভি, পি, শাখা, পাটগ্রাম	২০২২-২০২৩	--	১২,০১০/-
		উপজেলা ভূমি অফিস, হাতিবান্ধা এবং উহার আওতাধীন ইউনিয়ন ভূমি অফিসসমূহ	২০২২-২০২৩	১৭৩/-	১৮০/-
		উপজেলা ভি, পি, শাখা, হাতিবান্ধা	২০২২-২০২৩	--	--
		উপজেলা ভূমি অফিস, আদিতমারি এবং উহার আওতাধীন ইউনিয়ন ভূমি অফিসসমূহ	২০২২-২০২৩	--	--
		উপজেলা ভি, পি, শাখা, আদিতমারি।	২০২২-২০২৩	--	--
		জেলাধীন সহকারী সেটেলমেন্ট অফিসসমূহ	২০২২-২০২৩	--	--
		জেলা প্রশাসকের কার্যালয়রাজস্ব শাখা	২০২২-২০২৩	--	১৫০/-
		জেলা প্রশাসকের কার্যালয়ভূমি শাখা	২০২২-২০২৩	--	--
		জেলা প্রশাসকের কার্যালয়ভূমি হুকুম দখল শাখা	২০২২-২০২৩	--	--
মোট =				৩০,৩৮৯/-	৩৯,৮২২/-

হিসাব তত্ত্বাবধায়ক (রাজস্ব) কর্তৃক দাখিলকৃত নিরীক্ষা প্রতিবেদনের বিবরণঃ

ক্রমিক	জেলার নাম	নিরীক্ষিত হিসাবের নাম	নিরীক্ষিত অর্থসন	তছরূপকৃত টাকার পরিমাণ	রাজস্ব/আর্থিক ক্ষতির পরিমাণ
০১	বরিশাল	বরিশাল সদরসহকারী কমিশনার(ভূমি)অফিস এবং উহার আওতাধীন ইউনিয়ন ভূমি অফিসসমূহ	২০২২-২০২৩	--	--
		বরিশাল সদরউপজেলা ভিপি শাখা	২০২২-২০২৩	--	--
		বাকেরগঞ্জ সহকারী কমিশনার(ভূমি) অফিস এবং উহার আওতাধীন ইউনিয়ন ভূমি অফিসসমূহ	২০২২-২০২৩	৩৩,৯৪৬/-	--
		বাকেরগঞ্জ উপজেলা ভিপি শাখা	২০২২-২০২৩	--	--
		মুলাদী সহকারী কমিশনার(ভূমি)অফিস এবং উহার আওতাধীন ইউনিয়ন ভূমি অফিসসমূহ	২০২২-২০২৩	--	--
		মুলাদীউপজেলা ভিপি শাখা	২০২২-২০২৩	--	--
		হিজলা সহকারী কমিশনার(ভূমি)অফিস এবং উহার আওতাধীন ইউনিয়ন ভূমি অফিসসমূহ	২০২২-২০২৩	২৫,০৫৪/-	--
		হিজলাউপজেলা ভিপি শাখা	২০২২-২০২৩	--	--
		মেহেন্দিগঞ্জ সহকারী কমিশনার(ভূমি)অফিস এবং উহার আওতাধীন ইউনিয়ন ভূমি অফিসসমূহ	২০২২-২০২৩	--	--
		মেহেন্দিগঞ্জ উপজেলা ভিপি শাখা	২০২২-২০২৩	--	--
		আগৈলবাড়া সহকারী কমিশনার(ভূমি)অফিস এবং উহার আওতাধীন ইউনিয়ন ভূমি অফিসসমূহ	২০২২-২০২৩	১,৫১৪/-	--
		আগৈলবাড়াউপজেলা ভিপি শাখা	২০২২-২০২৩	--	৫৭,১৬০/-
		উজিরপুর সহকারী কমিশনার(ভূমি)অফিস এবং উহার আওতাধীন ইউনিয়ন ভূমি অফিসসমূহ	২০২২-২০২৩	১,০২৪/-	-
		উজিরপুর উপজেলা ভিপি শাখা	২০২২-২০২৩	--	১,১৯,৫০৫/-
		বাবুগঞ্জ সহকারী কমিশনার(ভূমি)অফিস এবং উহার আওতাধীন ইউনিয়ন ভূমি অফিসসমূহ	২০২২-২০২৩	১৪,৩৫৪/-	--
		বাবুগঞ্জউপজেলা ভিপি শাখা	২০২২-২০২৩	--	--
		গৌরনদী সহকারী কমিশনার(ভূমি)অফিস এবং উহার আওতাধীন ইউনিয়ন ভূমি অফিসসমূহ	২০২২-২০২৩	২১,৯৮২/-	--
		গৌরনদী উপজেলা ভিপি শাখা	২০২২-২০২৩	--	৬৬,৯৬৭/-
		বানারীপাড়া সহকারী কমিশনার(ভূমি)অফিস এবং উহার আওতাধীন ইউনিয়ন ভূমি অফিসসমূহ	২০২২-২০২৩	৪,৭৭৮/-	--
		বানারীপাড়াউপজেলা ভিপি শাখা	২০২২-২০২৩	--	৪,০০,৯২৯/-
		জেলাধীন সহকারী সেটেলমেন্ট অফিস সমূহ	২০২২-২০২৩	--	--
		জোনাল সেটেলমেন্ট অফিস	২০২২-২০২৩	--	--
		দিয়ারা সেটেলমেন্ট অফিস	২০২২-২০২৩	--	--
		অতিরিক্ত জেলা প্রশাসক(রাজস্ব) এর এস,এ শাখা	২০২২-২০২৩	--	--
		অতিরিক্ত জেলা প্রশাসক(রাজস্ব)এরভি,পি শাখা	২০২২-২০২৩	--	--
		অতিরিক্ত জেলা প্রশাসক(রাজস্ব) এরএল,এ শাখা	২০২২-২০২৩	--	--
উপ ভূমি সংস্কার কমিশনার এর দপ্তর	২০২২-২০২৩	--	--		
মোট =				১,০২,৬৫২/-	৬,৪৪,৫৬১/-

ক্রমিক	জেলার নাম	নিরীক্ষিত হিসাবের নাম	নিরীক্ষিত অর্থসন	তছরূপকৃত টাকার পরিমান	রাজস্ব/আর্থিক ক্ষতির পরিমান
০২	পিরোজপুর	পিরোজপুর সদর সহকারী কমিশনার(ভূমি)অফিস এবং উহার আওতাধীন ইউনিয়ন ভূমিঅফিসসমূহ	২০২২-২০২৩	৫,৪৮৩/-	--
		পিরোজপুর সদরউপজেলা ভিপি শাখা	২০২২-২০২৩	--	৭২,২৭০/-
		ইন্দুরকানী সহকারী কমিশনার(ভূমি)অফিস এবং উহার আওতাধীন ইউনিয়ন ভূমি অফিসসমূহ	২০২২-২০২৩	--	--
		ইন্দুরকানী উপজেলা ভিপি শাখা	২০২২-২০২৩	--	২৬,৪০০/-
		নেছারাবাদ সহকারী কমিশনার(ভূমি)অফিস এবং উহার আওতাধীন ইউনিয়ন ভূমি অফিসসমূহ	২০২২-২০২৩	--	--
		নেছারাবাদউপজেলা ভিপি শাখা	২০২২-২০২৩	--	--
		ভান্ডারিয়া সহকারী কমিশনার(ভূমি)অফিস এবং উহার আওতাধীন ইউনিয়ন ভূমি অফিসসমূহ	২০২২-২০২৩	--	--
		ভান্ডারিয়াউপজেলা ভিপি শাখা	২০২২-২০২৩	--	--
		কাউখালী সহকারী কমিশনার(ভূমি)অফিস এবং উহার আওতাধীন ইউনিয়ন ভূমি অফিসসমূহ	২০২২-২০২৩	১০,০৬৬/-	--
		কাউখালীউপজেলা ভিপি শাখা	২০২২-২০২৩	--	৮৬,২৯২/-
		নাজিরপুর সহকারী কমিশনার(ভূমি)অফিস এবং উহার আওতাধীন ইউনিয়ন ভূমি অফিসসমূহ	২০২২-২০২৩	--	--
		নাজিরপুরউপজেলা ভিপি শাখা	২০২২-২০২৩	--	--
		মঠবাড়ীয়া সহকারী কমিশনার(ভূমি)অফিস এবং উহার আওতাধীন ইউনিয়ন ভূমি অফিসসমূহ	২০২২-২০২৩	--	--
		মঠবাড়ীয়াউপজেলা ভিপি শাখা	২০২২-২০২৩	--	--
		জেলাধীন সহকারী সেটেলমেন্ট অফিস	২০২২-২০২৩	--	--
		পিরোজপুরজেলাপ্রশাসককার্যালয়েরএস,এ শাখা	২০২২-২০২৩	--	--
		পিরোজপুরজেলা প্রশাসককার্যালয়েরভি,পি শাখা	২০২২-২০২৩	--	--
		পিরোজপুরজেলাপ্রশাসককার্যালয়েরএল,এ শাখা	২০২২-২০২৩	--	--
		মোট =			

ক্রমিক	জেলার নাম	নিরীক্ষিত হিসাবের নাম	নিরীক্ষিত অর্থসন	তহরুপকৃত টাকার পরিমান	রাজস্ব/আর্থিক ক্ষতির পরিমান
০৩	বরগুনা	বরগুনা সদর সহকারী কমিশনার(ভূমি)অফিস এবং উহার আওতাধীন ইউনিয়ন ভূমি অফিসসমূহ	২০২২-২০২৩	--	--
		বরগুনা সদর উপজেলা ভিপি শাখা	২০২২-২০২৩	--	--
		বেতাগী সদরসহকারী কমিশনার(ভূমি)অফিস এবং উহার আওতাধীন ইউনিয়ন ভূমি অফিসসমূহ	২০২২-২০২৩	--	--
		বেতাগী উপজেলা ভিপি শাখা	২০২১-২০২২	--	--
		বামনাসহকারী কমিশনার(ভূমি)অফিস এবং উহার আওতাধীন ইউনিয়ন ভূমি অফিসসমূহ	২০২১-২০২২	১,২০৬/-	--
		বামনা উপজেলা ভিপি শাখা	২০২১-২০২২	--	--
		পাথরঘাটা সহকারী কমিশনার(ভূমি)অফিস এবং উহার আওতাধীন ইউনিয়ন ভূমি অফিসসমূহ	২০২১-২০২২	--	--
		পাথরঘাটা উপজেলা ভিপি শাখা	২০২১-২০২২	--	১৪,৪৮০/-
		আমতলীসহকারী কমিশনার(ভূমি)অফিস এবং উহার আওতাধীন ইউনিয়ন ভূমি অফিসসমূহ	২০২১-২০২২	--	--
		আমতলী উপজেলা ভিপি শাখা	২০২১-২০২২	--	৫২,২৭২/-
		তালতলী সহকারী কমিশনার(ভূমি)অফিস এবং উহার আওতাধীন ইউনিয়ন ভূমি অফিসসমূহ	২০২১-২০২২	১৮০/-	--
		তালতলী উপজেলা ভিপি শাখা	২০২১-২০২২	--	১,৬২,২৩২/-
		বরগুনা জেলা প্রশাসক কার্যালয়ের এস,এ শাখা	২০২১-২০২২	--	--
		বরগুনা জেলা প্রশাসক কার্যালয়ের এল,এ শাখা	২০২১-২০২২	--	--
মোট =				১,৩৮৬/-	২,২৮,৯৮৪/-

ক্রমিক	জেলার নাম	নিরীক্ষিত হিসাবের নাম	নিরীক্ষিত অর্থসন	তহরুপকৃত টাকার পরিমান	রাজস্ব/আর্থিক ক্ষতির পরিমান
০৪	ঝালকাঠি	ঝালকাঠি সদর সহকারী কমিশনার(ভূমি)অফিস এবং উহার আওতাধীন ইউনিয়ন ভূমি অফিসসমূহ	২০২২-২০২৩	৬,৫৬৮/-	-
		ঝালকাঠি সদর উপজেলা ভিপি শাখা	২০২২-২০২৩	--	৭৬,১৩৬/-
		নলছিটি সহকারী কমিশনার(ভূমি)অফিস এবং উহার আওতাধীন ইউনিয়ন ভূমি অফিসসমূহ	২০২২-২০২৩	--	--
		নলছিটি উপজেলা ভিপি শাখা	২০২২-২০২৩	--	--
		রাজাপুরসহকারী কমিশনার(ভূমি)অফিস এবং উহার আওতাধীন ইউনিয়ন ভূমি অফিসসমূহ	২০২২-২০২৩	৩০/-	--
		রাজাপুর উপজেলা ভিপি শাখা	২০২১-২০২৩	--	৮৪,৩৩৬/-
		কাঠালিয়া সহকারী কমিশনার(ভূমি)অফিস এবং উহার আওতাধীন ইউনিয়ন ভূমি অফিসসমূহ	২০২২-২০২৩	--	--
		কাঠালিয়া উপজেলা ভিপি শাখা	২০২২-২০২৩	--	--
		জেলাধীন সহকারী সেটেলমেন্ট অফিস সমূহ	২০২২-২০২৩	--	--
		ঝালকাঠি জেলাপ্রশাসক কার্যালয়েরএস,এ শাখা	২০২২-২০২৩	--	--
		ঝালকাঠি জেলাপ্রশাসক কার্যালয়েরভি,পি শাখা	২০২২-২০২৩	--	--
		ঝালকাঠি জেলাপ্রশাসক কার্যালয়েরএল,এ শাখা	২০২২-২০২৩	--	--
		মোট =			

ক্রমিক	জেলার নাম	নিরীক্ষিত হিসাবের নাম	নিরীক্ষিত অর্থসন	তছরুপকৃত টাকার পরিমান	রাজস্ব/আর্থিক ক্ষতির পরিমান
০৫	ভোলা	ভোলা সদর সহকারী কমিশনার(ভূমি)অফিস এবং উহার আওতাধীন ইউনিয়ন ভূমি অফিসসমূহ	২০২২-২০২৩	১৭,০০৯/-	--
		ভোলা সদর উপজেলা ভি,পি শাখা	২০২২-২০২৩		
		তজুমদ্দিন সহকারী কমিশনার(ভূমি)অফিস এবং উহার আওতাধীন ইউনিয়ন ভূমি অফিসসমূহ	২০২২-২০২৩	৪৪৪/-	-
		তজুমদ্দিন উপজেলা ভি,পি শাখা	২০২২-২০২৩		
		দৌলতখান সহকারী কমিশনার(ভূমি)অফিস এবং উহার আওতাধীন ইউনিয়ন ভূমি অফিসসমূহ	২০২২-২০২৩	১,২০৬/-	-
		দৌলতখান উপজেলা ভি,পি শাখা	২০২২-২০২৩		
		মনপুরা সহকারী কমিশনার(ভূমি)অফিস এবং উহার আওতাধীন ইউনিয়ন ভূমি অফিসসমূহ	২০২২-২০২৩	৯০০/-	-
		মনপুরা উপজেলা ভি,পি শাখা	২০২২-২০২৩		
		বোরহানউদ্দিন সহকারী কমিশনার(ভূমি)অফিস এবং উহার আওতাধীন ইউনিয়ন ভূমি অফিসসমূহ	২০২২-২০২৩	১,৯০৭/-	-
		বোরহানউদ্দিন উপজেলা ভি,পি শাখা	২০২২-২০২৩	-	১৫,৬০০/-
		চরফ্যাশন সহকারী কমিশনার(ভূমি)অফিস এবং উহার আওতাধীন ইউনিয়ন ভূমি অফিসসমূহ	২০২২-২০২৩		
		চরফ্যাশন উপজেলা ভি,পি শাখা	২০২২-২০২৩		
		লালমোহন সহকারী কমিশনার(ভূমি)অফিস এবং উহার আওতাধীন ইউনিয়ন ভূমি অফিসসমূহ	২০২২-২০২৩	৭,২৬৫/-	-
		লালমোহন উপজেলা ভি,পি শাখা	২০২২-২০২৩	-	১০,৬৭২/-
		জেলাধীন সহকারী সেটেলমেন্ট অফিস সমূহ	২০২২-২০২৩		
		ভোলাজেলাপ্রশাসককার্যালয়েরএস,এ শাখা	২০২২-২০২৩		
		ভোলাজেলাপ্রশাসককার্যালয়েরভি,পি শাখা	২০২২-২০২৩		
ভোলাজেলাপ্রশাসককার্যালয়েরএল,এ শাখা	২০২২-২০২৩				
		মোট =		২৮,৭৩১/-	২৬,২৭২/-

ক্রমিক	জেলার নাম	নিরীক্ষিত হিসাবের নাম	নিরীক্ষিত অর্থসন	তছরুপকৃত টাকার পরিমান	রাজস্ব/আর্থিক ক্ষতির পরিমান
০৬	পটুয়াখালী	পটুয়াখালী সদর সহকারী কমিশনার(ভূমি)অফিস এবং উহার আওতাধীন ইউনিয়ন ভূমি অফিসসমূহ	২০২২-২০২৩	৩,১০১/-	--
		পটুয়াখালী সদর উপজেলা ভিপি শাখা	২০২২-২০২৩	--	৭,৮৮৫/-
		কলাপাড়া সহকারী কমিশনার(ভূমি)অফিস এবং উহার আওতাধীন ইউনিয়ন ভূমি অফিসসমূহ	২০২২-২০২৩	৩,৩৪৬/-	--
		কলাপাড়া উপজেলা ভিপি শাখা	২০২২-২০২৩	--	৫৮,৭২৫/-
		গলাচিপা সহকারী কমিশনার(ভূমি)অফিস এবং উহার আওতাধীন ইউনিয়ন ভূমি অফিসসমূহ	২০২২-২০২৩	--	--
		গলাচিপা উপজেলা ভিপি শাখা	২০২২-২০২৩	--	--
		রাংগাবালী সহকারী কমিশনার(ভূমি)অফিস এবং উহার আওতাধীন ইউনিয়ন ভূমি অফিসসমূহ	২০২২-২০২৩	৬,৯৪৪/-	--
		রাংগাবালী উপজেলা ভিপি শাখা	২০২২-২০২৩	--	--
		বাউফলসহকারী কমিশনার(ভূমি)অফিস এবং উহার আওতাধীন ইউনিয়ন ভূমি অফিসসমূহ	২০২২-২০২৩	--	--
		বাউফল উপজেলা ভিপি শাখা	২০২২-২০২৩	--	--
		দশমিনা সহকারী কমিশনার(ভূমি)অফিস এবং উহার আওতাধীন ইউনিয়ন ভূমি অফিসসমূহ	২০২২-২০২৩	--	--
		দশমিনা উপজেলা ভিপি শাখা	২০২২-২০২৩	--	--
		মির্জাগঞ্জসহকারী কমিশনার(ভূমি)অফিস এবং উহার আওতাধীন ইউনিয়ন ভূমি অফিসসমূহ	২০২২-২০২৩	৩,৬৫৫/-	৪,১১৩/-
		মির্জাগঞ্জ উপজেলা ভিপি শাখা	২০২২-২০২৩	--	১১,৩৮৫/-
		দুমকীসহকারী কমিশনার(ভূমি)অফিস এবং উহার আওতাধীন ইউনিয়ন ভূমি অফিসসমূহ	২০২২-২০২৩	১,৫৯৮/-	--
		দুমকী উপজেলা ভিপি শাখা	২০২২-২০২৩	--	৪,৭২৫/-
		পটুয়াখালী জেলা প্রশাসক কার্যালয়ের এস,এ শাখা	২০২২-২০২৩	--	--
		পটুয়াখালী জেলা প্রশাসক কার্যালয়ের ভি,পি শাখা	২০২২-২০২৩	--	৪৫,৯৬৪/-
		পটুয়াখালী জেলা প্রশাসক কার্যালয়ের এল,এ শাখা	২০২২-২০২৩	--	--
মোট =			১৮,৬৪৪/-	১,৩২,৭৯৭/-	

হিসাব তত্ত্বাবধায়ক (রাজস্ব) কর্তৃক দাখিলকৃত নিরীক্ষা প্রতিবেদনের বিবরণঃ

ক্রমিক	জেলার নাম	নিরীক্ষিত হিসাবের নাম	নিরীক্ষিত অর্থসন	তহরুপকৃত টাকার পরিমাণ	রাজস্ব/আর্থিক ক্ষতির পরিমাণ
০১	খুলনা	উপজেলা ভূমি অফিস, খুলনা সদর এবং উহার আওতাধীন ইউনিয়ন ভূমি অফিসসমূহ	২০২২-২০২৩	--	--
		উপজেলা ভূমি অফিস, দিঘলিয়া এবং উহার আওতাধীন ইউনিয়ন ভূমি অফিসসমূহ	২০২২-২০২৩	--	১,২০০/-
		উপজেলা ভি,পি, শাখা, দিঘলিয়া	২০২২-২০২৩	--	৩৮,৭২০/-
		উপজেলা ভূমি অফিস, ডুমুরিয়া এবং উহার আওতাধীন ইউনিয়ন ভূমি অফিসসমূহ	২০২২-২০২৩	১০২৫/-	১,২০০/-
		উপজেলা ভি,পি, শাখা, ডুমুরিয়া	২০২২-২০২৩	--	৬৮,৫৩০/-
		উপজেলা ভূমি অফিস, ফুলতলা এবং উহার আওতাধীন ইউনিয়ন ভূমি অফিসসমূহ	২০২২-২০২৩	--	১৫০০/-
		উপজেলা ভি,পি, শাখা, ফুলতলা	২০২২-২০২৩	--	১,৫৩,৫১০/-
		উপজেলা ভূমি অফিস, বটিয়াঘাটা এবং উহার আওতাধীন ইউনিয়ন ভূমি অফিসসমূহ	২০২২-২০২৩	২৩৪৭/-	১২৫০/-
		উপজেলা ভি,পি, শাখা, বটিয়াঘাটা	২০২২-২০২৩	--	১,৬৪,৩৮০/-
		উপজেলা ভূমি অফিস, পাইকগাছা এবং উহার আওতাধীন ইউনিয়ন ভূমি অফিসসমূহ	২০২২-২০২৩	--	১,৫০০/-
		উপজেলা ভি,পি, শাখা, পাইকগাছা	২০২২-২০২৩	--	১,১৫,৬৩৫/-
		উপজেলা ভূমি অফিস, কয়রা এবং উহার আওতাধীন ইউনিয়ন ভূমি অফিসসমূহ	২০২২-২০২৩	--	--
		উপজেলা ভি,পি, শাখা, কয়রা	২০২২-২০২৩	--	--
		উপজেলা ভূমি অফিস, দাকোপ এবং উহার আওতাধীন ইউনিয়ন ভূমি অফিসসমূহ	২০২২-২০২৩	--	--
		উপজেলা ভি,পি, শাখা, দাকোপ	২০২২-২০২৩	--	--
		উপজেলা ভূমি অফিস, রুপসা এবং উহার আওতাধীন ইউনিয়ন ভূমি অফিসসমূহ	২০২২-২০২৩	--	--
		উপজেলা ভি,পি, শাখা, রুপসা	২০২২-২০২৩	--	--
		উপজেলা ভূমি অফিস, তেরখাদা এবং উহার আওতাধীন ইউনিয়ন ভূমি অফিসসমূহ	২০২২-২০২৩	--	--
		উপজেলা ভি,পি, শাখা, তেরখাদা	২০২২-২০২৩	--	--
		জেলা প্রশাসক কার্যালয়ের এস, এ, শাখা	২০২২-২০২৩	২৫,৬৩৪/-	--
		জেলা প্রশাসক কার্যালয়ের এল, এ, শাখা	২০২২-২০২৩	--	--
		জেলা প্রশাসক কার্যালয়ের ভি,পি, শাখা	২০২২-২০২৩	--	--
		জেলাধীন সহকারী স্টেটলমেন্ট অফিস, খুলনা	২০২২-২০২৩	--	--
জোনাল স্টেটলমেন্ট অফিস, খুলনা	২০২২-২০২৩	১০,৩৬৯/-	--		
উপ-ভূমি সংস্কার কমিশনার-এর কার্যালয়, খুলনা	২০২২-২০২৩	--	--		
মোট =				৩৯,৩৭৫/-	৫,৪৭,৪২৫/-

ক্রমিক	জেলার নাম	নিরীক্ষিত হিসাবের নাম	নিরীক্ষিত অর্থসন	তহবুপকৃত টাকার পরিমাণ	রাজস্ব/আর্থিক ক্ষতির পরিমাণ
০২	যশোর	উপজেলা ভূমি অফিস, যশোর সদর এবং উহার আওতাধীন ইউনিয়ন ভূমি অফিসসমূহ	২০২২-২০২৩		
		উপজেলা ভি,পি, শাখা, যশোর সদর	২০২২-২০২৩		
		উপজেলা ভূমি অফিস, চৌগাছা এবং উহার আওতাধীন ইউনিয়ন ভূমি অফিসসমূহ	২০২২-২০২৩		
		উপজেলা ভি,পি, শাখা, চৌগাছা	২০২২-২০২৩		
		উপজেলা ভূমি অফিস, কেশবপুর এবং উহার আওতাধীন ইউনিয়ন ভূমি অফিসসমূহ	২০২২-২০২৩	২,৯৪৯/-	৮০/-
		উপজেলা ভি,পি, শাখা, কেশবপুর	২০২২-২০২৩	-	৬৫,৭৪০/-
		উপজেলা ভূমি অফিস, শার্শা এবং উহার আওতাধীন ইউনিয়ন ভূমি অফিসসমূহ	২০২২-২০২৩		
		উপজেলা ভি,পি, শাখা, শার্শা	২০২২-২০২৩	-	২৮,৫৮৪/-
		উপজেলা ভূমি অফিস, ঝিকরগাছা এবং উহার আওতাধীন ইউনিয়ন ভূমি অফিসসমূহ	২০২২-২০২৩		
		উপজেলা ভি,পি, শাখা, ঝিকরগাছা	২০২২-২০২৩	-	৭৯,২১৪/-
		উপজেলা ভূমি অফিস, মনিরামপুর এবং উহার আওতাধীন ইউনিয়ন ভূমি অফিসসমূহ	২০২২-২০২৩	১২,৪৫৩/-	-
		উপজেলা ভি,পি, শাখা, মনিরামপুর	২০২২-২০২৩		
		উপজেলা ভূমি অফিস, অভয়নগর এবং উহার আওতাধীন ইউনিয়ন ভূমি অফিসসমূহ	২০২২-২০২৩		
		উপজেলা ভি,পি, শাখা, অভয়নগর	২০২২-২০২৩		
		উপজেলা ভূমি অফিস, বাঘারপাড়া এবং উহার আওতাধীন ইউনিয়ন ভূমি অফিসসমূহ	২০২২-২০২৩	৩,৫৯৩/-	-
		উপজেলা ভি,পি, শাখা, বাঘারপাড়া	২০২২-২০২৩	-	৩৪,২২০/-
		জেলাধীন সহকারী সেটেলমেন্ট অফিস, জেলা প্রশাসক কার্যালয়ের এস, এ, শাখা	২০২২-২০২৩	-	১১০/-
		জেলা প্রশাসক কার্যালয়ের এল, এ, শাখা	২০২২-২০২৩		
		জেলা প্রশাসক কার্যালয়ের ভি,পি, শাখা	২০২২-২০২৩	-	৩৬,০৬৮/-
		জোনাল সেটেলমেন্ট অফিস, যশোর	২০২২-২০২৩		
মোট =				১৮,৯৯৫/-	২৪৪০১৬/-

ক্রমিক	জেলার নাম	নিরীক্ষিত হিসাবের নাম	নিরীক্ষিত অর্থসন	তহরুপকৃত টাকার পরিমান	রাজস্ব/আর্থিক ক্ষতির পরিমান
০৩	বাগেরহাট	উপজেলা ভূমি অফিস, মোল্লাহাট এবং উহার আওতাধীন ইউনিয়ন ভূমি অফিসসমূহ	২০২২-২০২৩		
		উপজেলা ভি,পি, শাখা, মোল্লাহাট	২০২২-২০২৩		
		উপজেলা ভূমি অফিস, মোংলা এবং উহার আওতাধীন ইউনিয়ন ভূমি অফিসসমূহ	২০২২-২০২৩	-	৬৪৫/-
		উপজেলা ভি,পি, হিাব, মোংলা	২০২২-২০২৩	-	৯,৬৪,৪৭৫/-
		উপজেলা ভূমি অফিস, ফকিরহাট এবং উহার আওতাধীন ইউনিয়ন ভূমি অফিসসমূহ	২০২২-২০২৩	১,৮৭০/-	-
		উপজেলা ভি,পি হিসাব, ফকিরহাট	২০২২-২০২৩	-	১,৬৬,৩১০/-
		উপজেলা ভূমি অফিস, চিতলমারী এবং উহার আওতাধীন ইউনিয়ন ভূমি অফিসসমূহ	২০২২-২০২৩		
		উপজেলা ভি,পি হিসাব, চিতলমারী	২০২২-২০২৩		
		উপজেলা ভূমি অফিস, রামপাল এবং উহার আওতাধীন ইউনিয়ন ভূমি অফিসসমূহ	২০২২-২০২৩	২৬,১৭১/-	১,১৮৬/-
		উপজেলা ভি,পি হিসাব, রামপাল	২০২২-২০২৩	-	৩,৫৮,৭২০/-
		উপজেলা ভূমি অফিস, শরনখোলা এবং উহার আওতাধীন ইউনিয়ন ভূমি অফিসসমূহ	২০২২-২০২৩	৫,৮৯৭/-	১,৪১১/-
		উপজেলা ভি,পি হিসাব, শরনখোলা	২০২২-২০২৩	-	৪,১৬,৪৭৫/-
		উপজেলা ভূমি অফিস, কচুয়া এবং উহার আওতাধীন ইউনিয়ন ভূমি অফিসসমূহ	২০২২-২০২৩	৪,৫০০/-	-
		উপজেলা ভি,পি হিসাব, কচুয়া	২০২২-২০২৩	-	২,৮২,৬৮৮/-
		উপজেলা ভূমি অফিস, মোড়লগঞ্জ এবং উহার আওতাধীন ইউনিয়ন ভূমি অফিসসমূহ	২০২২-২০২৩		
		উপজেলা ভি,পি হিসাব, মোড়লগঞ্জ	২০২২-২০২৩		
		উপজেলা ভূমি অফিস, বাগেরহাট সদর এবং উহার আওতাধীন ইউনিয়ন ভূমি অফিসসমূহ	২০২২-২০২৩		
		উপজেলা ভি,পি হিসাব বাগেরহাট সদর	২০২২-২০২৩		
		জেলাধীন সহকারী সেটেলমেন্ট অফিসসমূহ	২০২২-২০২৩		
		জেলা প্রশাসক কার্যালয়ের এস, এ, শাখা	২০২২-২০২৩		
		জেলা প্রশাসক কার্যালয়ের এল, এ, শাখা	২০২২-২০২৩		
জেলা প্রশাসক কার্যালয়ের ভি,পি, শাখা	২০২২-২০২৩				
মোট =				১৮,৪৩৮/-	২১,৯১,৯১০/-

ক্রমিক	জেলার নাম	নিরীক্ষিত হিসাবের নাম	নিরীক্ষিত অর্থসন	তছরুপকৃত টাকার পরিমাণ	রাজস্ব/আর্থিক ক্ষতির পরিমাণ
০৪	কুষ্টিয়া	উপজেলা ভূমি অফিস, কুষ্টিয়া সদর এবং উহার আওতাধীন ইউনিয়ন ভূমি অফিসসমূহ	২০২২-২০২৩		
		উপজেলা ভি ভি,পি হিসাব, কুষ্টিয়া সদর	২০২২-২০২৩		
		উপজেলা ভূমি অফিস, দৌলতপুর এবং উহার আওতাধীন ইউনিয়ন ভূমি অফিসসমূহ	২০২২-২০২৩	৩৩,৪৬১/-	২২০/-
		উপজেলা ভি,পি হিসাব, দৌলতপুর	২০২২-২০২৩	-	১০,৯০৫/-
		উপজেলা ভূমি অফিস, মিরপুর এবং উহার আওতাধীন ইউনিয়ন ভূমি অফিসসমূহ	২০২২-২০২৩	৪,৭৩৯/-	-
		উপজেলা ভি,পি হিসাব, মিরপুর	২০২২-২০২৩	-	৩৫,১৩৫/-
		উপজেলা ভূমি অফিস, খোকসা এবং উহার আওতাধীন ইউনিয়ন ভূমি অফিসসমূহ	২০২২-২০২৩	২৫,৬০৪/-	২২০/-
		উপজেলা ভি,পি হিসাব, খোকসা	২০২২-২০২৩		
		উপজেলা ভূমি অফিস, কুমারখালী এবং উহার আওতাধীন ইউনিয়ন ভূমি অফিসসমূহ	২০২২-২০২৩		
		উপজেলা ভি,পি হিসাব, কুমারখালী	২০২২-২০২৩		
		উপজেলা ভূমি অফিস, ভেড়ামারা এবং উহার আওতাধীন ইউনিয়ন ভূমি অফিসসমূহ	২০২২-২০২৩	১৭,৯২৪/-	২৭০/-
		উপজেলা ভি,পি হিসাব, ভেড়ামারা	২০২২-২০২৩	--	১০,১৮০/-
		জেলা প্রশাসক কার্যালয়ের এস, এ, শাখা	২০২২-২০২৩		
		জেলা প্রশাসক কার্যালয়ের এল, এ, শাখা	২০২২-২০২৩		
		জেলা প্রশাসক কার্যালয়ের ভি, পি, শাখা	২০২২-২০২৩		
মোট =				৮১,৭২৮/-	৫৬,৯৩০/-

ক্রমিক	জেলার নাম	নিরীক্ষিত হিসাবের নাম	নিরীক্ষিত অর্থসন	তছরুপকৃত টাকার পরিমাণ	রাজস্ব/আর্থিক ক্ষতির পরিমাণ
০৫	চুয়াডাঙ্গা	উপজেলা ভূমি অফিস, চুয়াডাঙ্গা সদর এবং উহার আওতাধীন ইউনিয়ন ভূমি অফিসসমূহ	২০২২-২০২৩	--	--
		উপজেলা ভি ভি,পি হিসাব, চুয়াডাঙ্গা সদর	২০২২-২০২৩	--	--
		উপজেলা ভূমি অফিস, দামুড়হুদা এবং উহার আওতাধীন ইউনিয়ন ভূমি অফিসসমূহ	২০২২-২০২৩	৬৩,৩৪৫/-	--
		উপজেলা ভি,পি হিসাব, দামুড়হুদা	২০২২-২০২৩	--	৩৮,৯১১/-
		উপজেলা ভূমি অফিস, আলমডাঙ্গা এবং উহার আওতাধীন ইউনিয়ন ভূমি অফিসসমূহ	২০২২-২০২৩	৫৪,৬৮৪/-	৭৫০/-
		উপজেলা ভি,পি হিসাব, আলমডাঙ্গা	২০২২-২০২৩	--	৫৮,৪৮৪/-
		উপজেলা ভূমি অফিস, জীবননগর এবং উহার আওতাধীন ইউনিয়ন ভূমি অফিসসমূহ	২০২২-২০২৩	--	--
		উপজেলা ভি,পি হিসাব, জীবননগর	২০২২-২০২৩	--	--
		জেলা প্রশাসক কার্যালয়ের এস, এ, শাখা	২০২২-২০২৩	--	--
		জেলা প্রশাসক কার্যালয়ের এল, এ, শাখা	২০২২-২০২৩	--	--
		জেলা প্রশাসক কার্যালয়ের ভি, পি, শাখা	২০২২-২০২৩	--	--
		মোট =			

ক্রমিক	জেলার নাম	নিরীক্ষিত হিসাবের নাম	নিরীক্ষিত অর্থসন	তছনুপকৃত টাকার পরিমান	রাজস্ব/আর্থিক ক্ষতির পরিমান
০৬	মেহেরপুর	উপজেলা ভূমি অফিস, মেহেরপুর সদর এবং উহার আওতাধীন ইউনিয়ন ভূমি অফিসসমূহ	২০২২-২০২৩	--	--
		উপজেলা ভি,পি হিসাব, মেহেরপুর সদর	২০২২-২০২৩	--	--
		উপজেলা ভূমি অফিস, মুবিজনগর এবং উহার আওতাধীন ইউনিয়ন ভূমি অফিসসমূহ	২০২২-২০২৩	১৮,৫৬৪/-	--
		উপজেলা ভি,পি হিসাব, মুজিবনগর।	২০২২-২০২৩	--	১,০০,২৭২/-
		উপজেলা ভূমি অফিস, গাংনী এবং উহার আওতাধীন ইউনিয়ন ভূমি অফিসসমূহ	২০২২-২০২৩	--	--
		উপজেলা ভি,পি হিসাব, গাংনী	২০২২-২০২৩	--	--
		মেহেরপুর জেলা প্রশাসক কার্যালয়ের এস, এ, শাখা	২০২২-২০২৩	--	৩,৯৪,৯২৫/-
		মেহেরপুর জেলা প্রশাসক কার্যালয়ের এল, এ, শাখা	২০২২-২০২৩	--	২,৪৫০/-
		মেহেরপুর জেলা প্রশাসক কার্যালয়ের ভি,পি, শাখা	২০২২-২০২৩	--	--
মোট =				১৮,৫৬৪/-	৪,৯৭,৬৪৭/-

ক্রমিক	জেলার নাম	নিরীক্ষিত হিসাবের নাম	নিরীক্ষিত অর্থসন	তছনুপকৃত টাকার পরিমান	রাজস্ব ক্ষতির পরিমান
০৭	সাতক্ষীরা	উপজেলা ভূমি অফিস, সাতক্ষীরা সদর এবং উহার আওতাধীন ইউনিয়ন ভূমি অফিসসমূহ	২০২২-২০২৩	৬,৩৬৮/-	১,৩৯৩/-
		উপজেলা ভি,পি হিসাব, সাতক্ষীরা সদর	২০২২-২০২৩	-	৩৪,৫৩০/-
		উপজেলা ভূমি অফিস, শ্যামনগর এবং উহার আওতাধীন ইউনিয়ন ভূমি অফিসসমূহ	২০২২-২০২৩	২৭,৬৩৩/-	২৮,২৯৫/-
		উপজেলা ভি,পি হিসাব, শ্যামনগর	২০২২-২০২৩		
		উপজেলা ভূমি অফিস, আশাশুনি এবং উহার আওতাধীন ইউনিয়ন ভূমি অফিসসমূহ	২০২২-২০২৩	২৪,৪৮৮/-	৩০০/-
		উপজেলা ভি,পি হিসাব, আশাশুনি	২০২২-২০২৩	-	৪০,০৪৮/-
		উপজেলা ভূমি অফিস, দেবহাটা এবং উহার আওতাধীন ইউনিয়ন ভূমি অফিসসমূহ	২০২২-২০২৩		
		উপজেলা ভি,পি হিসাব, দেবহাটা	২০২২-২০২৩		
		উপজেলা ভূমি অফিস, কালিগঞ্জ এবং উহার আওতাধীন ইউনিয়ন ভূমি অফিসসমূহ	২০২২-২০২৩		
		উপজেলা ভি,পি হিসাব, কালিগঞ্জ	২০২২-২০২৩		
		উপজেলা ভূমি অফিস, কলারোয়া এবং উহার আওতাধীন ইউনিয়ন ভূমি অফিসসমূহ	২০২২-২০২৩	১২,৮৩১/-	৩০০/-
		উপজেলা ভি,পি হিসাব, কারোয়া	২০২২-২০২৩	-	৩৫,৬০০/-
		উপজেলা ভূমি অফিস, তালা এবং উহার আওতাধীন ইউনিয়ন ভূমি অফিসসমূহ	২০২২-২০২৩	৪,৮৪,৪৭৬/-	২০০/-
		উপজেলা ভি,পি হিসাব, তালা	২০২২-২০২৩	-	৩১,৩০৭/-
		জেলাধীন সহকারী সেটেলমেন্ট অফিসসমূহ	২০২২-২০২৩	--	
		জেলা প্রশাসক কার্যালয়ের এস, এ, শাখা	২০২২-২০২৩	--	
		জেলা প্রশাসক কার্যালয়ের এল, এ, শাখা	২০২২-২০২৩		
জেলা প্রশাসক কার্যালয়ের ভি,পি, শাখা	২০২২-২০২৩				
মোট =				৫,৫৫,৭৯৬/-	১,৭১,৯৭৩/-

ক্রমিক	জেলার নাম	নিরীক্ষিত হিসাবের নাম	নিরীক্ষিত অর্থসন	তছরুপকৃত টাকার পরিমান	রাজস্ব/আর্থিক ক্ষতির পরিমান
০৮	ঝিনাইদহ	উপজেলা ভূমি অফিস, ঝিনাইদহ সদর এবং উহার আওতাধীন ইউনিয়ন ভূমি অফিসসমূহ	২০২২-২০২৩	৪৭,৭৪৯/-	১,৪৮০/-
		উপজেলা ভি,পি, শাখা, ঝিনাইদহ সদর	২০২২-২০২৩	--	৫,৯৪০/-
		উপজেলা ভূমি অফিস, শৈলকুপা এবং উহার আওতাধীন ইউনিয়ন ভূমি অফিসসমূহ	২০২২-২০২৩	--	--
		উপজেলা ভি,পি, শাখা, শৈলকুপা	২০২২-২০২৩	--	--
		উপজেলা ভূমি অফিস, হরিণাকুন্ডু এবং উহার আওতাধীন ইউনিয়ন ভূমি অফিসসমূহ	২০২২-২০২৩	--	৮,২৩২/-
		উপজেলা ভি,পি, শাখা, হরিণাকুন্ডু	২০২২-২০২৩	--	৩৪,৫২০/-
		উপজেলা ভূমি অফিস, কালিগঞ্জ এবং উহার আওতাধীন ইউনিয়ন ভূমি অফিসসমূহ	২০২২-২০২৩	--	--
		উপজেলা ভি,পি, শাখা, কালিগঞ্জ	২০২২-২০২৩	--	--
		উপজেলা ভূমি অফিস, কৌঁচচাদপুর এবং উহার আওতাধীন ইউনিয়ন ভূমি অফিসসমূহ	২০২২-২০২৩	৪,৯৪১/-	--
		উপজেলা ভি,পি, শাখা, কৌঁচচাদপুর	২০২২-২০২৩	--	৫,২৯,০০/-
		উপজেলা ভূমি অফিস, মহেশপুর এবং উহার আওতাধীন ইউনিয়ন ভূমি অফিসসমূহ	২০২২-২০২৩	১৩,৪৭৪/-	--
		উপজেলা ভি,পি, শাখা, মহেশপুর	২০২২-২০২৩	--	২১,০১৭/-
		জেলাধীন সহকারী সেটেলমেন্ট অফিস সমূহ	২০২২-২০২৩	--	--
		জেলা প্রশাসক কার্যালয়ের এস, এ, শাখা	২০২২-২০২৩	--	--
জেলা প্রশাসক কার্যালয়ের এল, এ, শাখা	২০২২-২০২৩	--	--		
জেলা প্রশাসক কার্যালয়ের ভি,পি, শাখা	২০২২-২০২৩	--	--		
মোট =				৬৬,১৬৪/-	১,২৪,০৮৯/-

ক্রমিক	জেলার নাম	নিরীক্ষিত হিসাবের নাম	নিরীক্ষিত অর্থসন	তছরুপকৃত টাকার পরিমান	রাজস্ব/আর্থিক ক্ষতির পরিমান		
০৯	মাগুরা	উপজেলা ভূমি অফিস, মাগুরা সদর এবং উহার আওতাধীন ইউনিয়ন ভূমি অফিসসমূহ	২০২২-২০২৩	--	--		
		উপজেলা ভি,পি হিসাব, মাগুরা সদর	২০২২-২০২৩	--	--		
		উপজেলা ভূমি অফিস, শ্রীপুর এবং উহার আওতাধীন ইউনিয়ন ভূমি অফিসসমূহ	২০২২-২০২৩	১০,৩০৬/-	৫,৪১০/-		
		উপজেলা ভি,পি, হিসাব, শ্রীপুর	২০২২-২০২৩	--	১৪,৭৯৬/-		
		শালিখা ইউনিয়ন ভূমি অফিস এবং উহার আওতাধীন ইউনিয়ন ভূমি অফিসসমূহ	২০২২-২০২৩	১১,৬২১/-	১৭৬/-		
		উপজেলা ভি,পি হিসাব, শালিখা	২০২২-২০২৩	--	৩১,৬৯৫/-		
		উপজেলা ভূমি অফিস, মহম্মদপুর এবং উহার আওতাধীন ইউনিয়ন ভূমি অফিসসমূহ	২০২২-২০২৩	১,২৩,৫০২/-	৩৯৩/-		
		উপজেলা ভি,পি, হিসাব, মহম্মদপুর	২০২২-২০২৩	--	১৯,০০০/-		
		জেলাধীন সহকারী সেটেলমেন্ট অফিসসমূহ	২০২২-২০২৩	--	--		
		জেলা প্রশাসক কার্যালয়ের এস, এ, শাখা	২০২২-২০২৩	--	--		
		জেলা প্রশাসক কার্যালয়ের এল, এ, শাখা	২০২২-২০২৩	--	--		
		জেলা প্রশাসক কার্যালয়ের ভি, পি, শাখা	২০২২-২০২৩	--	--		
		মোট =				১,৪৫,৪২৯/-	১,০৯,৯১৮/-

ক্রমিক	জেলার নাম	নিরীক্ষিত হিসাবের নাম	নিরীক্ষিত অর্থসন	তহরুপকৃত টাকার পরিমান	রাজস্ব/আর্থিক ক্ষতির পরিমান
১০	নড়াইল	উপজেলা ভূমি অফিস সদর এবং উহার আওতাধীন ইউনিয়ন ভূমি অফিসসমূহ	২০২২-২০২৩	১৬,১৭৪/-	৪,৭৬০/-
		উপজেলা ভি,পি, হিসাব, নড়াইল সদর	২০২২-২০২৩	-	১০,০৫৩/-
		উপজেলা ভূমি অফিস, কালিয়া এবং উহার আওতাধীন ইউনিয়ন ভূমি অফিসসমূহ	২০২২-২০২৩	১৪,৫৮৯/-	১,১৯৩/-
		উপজেলা ভি,পি, হিসাব, কালিয়া	২০২২-২০২৩	-	৩১,১৮৫/-
		উপজেলা ভূমি অফিস, লোহাগড়া এবং উহার আওতাধীন ইউনিয়ন ভূমি অফিসসমূহ	২০২২-২০২৩	--	--
		উপজেলা ভি,পি হিসাব, লোহাগড়া	২০২২-২০২৩	--	--
		জেলাধীনসহকারী স্টেটলমেন্ট অফিসসমূহ	২০২২-২০২৩	--	--
		জেলা প্রশাসক কার্যালয়ের এস, এ, শাখা	২০২২-২০২৩	--	--
		জেলা প্রশাসক কার্যালয়ের এল, এ, শাখা	২০২২-২০২৩	--	--
		জেলা প্রশাসক কার্যালয়ের ভি,পি, শাখা	২০২২-২০২৩	--	২৭,২৪০/-
মোট =				৩০,৭৬৩/-	৭৪,৪৩১/-

হিসাব নিয়ন্ত্রক (রাজস্ব) দপ্তরের আওতাধীন সকল অফিসের ওয়েব সাইট

ক্রমিক নং	অফিসের নাম	ওয়েব সাইট ঠিকানা
১.	সহকারী হিসাব নিয়ন্ত্রক (রাজস্ব), ঢাকা বিভাগ, ঢাকা	acamol.dhakadiv.gov.bd
২.	সহকারী হিসাব নিয়ন্ত্রক (রাজস্ব), রাজশাহী বিভাগ, রাজশাহী	acamol.rajshahidiv.gov.bd
৩.	সহকারী হিসাব নিয়ন্ত্রক (রাজস্ব), বরিশাল বিভাগ, বরিশাল	acamol.barisaldiv.gov.bd
৪.	সহকারী হিসাব নিয়ন্ত্রক (রাজস্ব), খুলনা বিভাগ, খুলনা	acamol.khulnadiv.gov.bd
৫.	সহকারী হিসাব নিয়ন্ত্রক (রাজস্ব), সিলেট বিভাগ, সিলেট	acamol.sylhetdiv.gov.bd
৬.	সহকারী হিসাব নিয়ন্ত্রক (রাজস্ব), চট্টগ্রাম বিভাগ, কুমিল্লা	acamol.chittagongdiv.gov.bd
৭.	সহকারী হিসাব নিয়ন্ত্রক (রাজস্ব), রংপুর বিভাগ, রংপুর	acamol.rangpurdiv.gov.bd
৮.	সহকারী হিসাব নিয়ন্ত্রক (রাজস্ব), ময়মনসিংহ বিভাগ, ময়মনসিংহ	acamol.mymensinghdiv.gov.bd

বিভাগের নামঃ ঢাকা।

ক্রমিক নং	অফিসের নাম	ওয়েব সাইট ঠিকানা
১.	হিসাব তত্ত্বাবধায়ক (রাজস্ব) এর দপ্তর, ঢাকা-১	soamol1.dhaka.gov.bd
২.	হিসাব তত্ত্বাবধায়ক (রাজস্ব) এর দপ্তর, ঢাকা-২	soamol2.dhaka.gov.bd
৩.	হিসাব তত্ত্বাবধায়ক (রাজস্ব) এর দপ্তর, ঢাকা-৩	soamol3.dhaka.gov.bd
৪.	হিসাব তত্ত্বাবধায়ক (রাজস্ব) এর দপ্তর, ঢাকা-৪	soamol4.dhaka.gov.bd
৫.	হিসাব তত্ত্বাবধায়ক (রাজস্ব) এর দপ্তর, ঢাকা-৫	soamol5.dhaka.gov.bd
৬.	হিসাব তত্ত্বাবধায়ক (রাজস্ব) এর দপ্তর, ঢাকা-৬	soamol6.dhaka.gov.bd

ক্রমিক নং	অফিসের নাম	ওয়েব সাইট ঠিকানা
৭.	হিসাব তত্ত্বাবধায়ক (রাজস্ব) এর দপ্তর, ফরিদপুর	soamol.faridpur.gov.bd
৮.	হিসাব তত্ত্বাবধায়ক (রাজস্ব) এর দপ্তর, গাজীপুর	soamol.gazipur.gov.bd
৯.	হিসাব তত্ত্বাবধায়ক (রাজস্ব) এর দপ্তর, গোপালগঞ্জ	soamol.gopalganj.gov.bd
১০.	হিসাব তত্ত্বাবধায়ক (রাজস্ব) এর দপ্তর, জামালপুর	soamol.jamalpur.gov.bd
১১.	হিসাব তত্ত্বাবধায়ক (রাজস্ব) এর দপ্তর, কিশোরগঞ্জ	soamol.kishoreganj.gov.bd
১২.	হিসাব তত্ত্বাবধায়ক (রাজস্ব) এর দপ্তর, মাদারীপুর	soamol.madaripur.gov.bd
১৩.	হিসাব তত্ত্বাবধায়ক (রাজস্ব) এর দপ্তর, মানিকগঞ্জ	soamol.manikganj.gov.bd
১৪.	হিসাব তত্ত্বাবধায়ক (রাজস্ব) এর দপ্তর, মুন্সিগঞ্জ	soamol.munshiganj.gov.bd
১৫.	হিসাব তত্ত্বাবধায়ক (রাজস্ব) এর দপ্তর, ময়মনসিংহ-১	soamol1.mymensingh.gov.bd
১৬.	হিসাব তত্ত্বাবধায়ক (রাজস্ব) এর দপ্তর, ময়মনসিংহ-২	soamol2.mymensingh.gov.bd
১৭.	হিসাব তত্ত্বাবধায়ক (রাজস্ব) এর দপ্তর, ময়মনসিংহ-৩	soamol3.mymensingh.gov.bd
১৮.	হিসাব তত্ত্বাবধায়ক (রাজস্ব) এর দপ্তর, নারায়ণগঞ্জ	soamol.narayanganj.gov.bd
১৯.	হিসাব তত্ত্বাবধায়ক (রাজস্ব) এর দপ্তর, নরসিংদী	soamol.narsingdi.gov.bd
২০.	হিসাব তত্ত্বাবধায়ক (রাজস্ব) এর দপ্তর, নেত্রকোণা	soamol.netrakona.gov.bd
২১.	হিসাব তত্ত্বাবধায়ক (রাজস্ব) এর দপ্তর, রাজবাড়ী	soamol.rajbari.gov.bd
২২.	হিসাব তত্ত্বাবধায়ক (রাজস্ব) এর দপ্তর, শরীয়তপুর	soamol.shariatpur.gov.bd
২৩.	হিসাব তত্ত্বাবধায়ক (রাজস্ব) এর দপ্তর, শেরপুর	soamol.sherpur.gov.bd
২৪.	হিসাব তত্ত্বাবধায়ক (রাজস্ব) এর দপ্তর, টাংগাইল	soamol.tangail.gov.bd

বিভাগের নামঃ বরিশাল।

ক্রমিক নং	অফিসের নাম	ওয়েব সাইট ঠিকানা
১.	হিসাব তত্ত্বাবধায়ক (রাজস্ব) এর দপ্তর, বরগুনা	soamol.barguna.gov.bd
২.	হিসাব তত্ত্বাবধায়ক (রাজস্ব) এর দপ্তর, বরিশাল	soamol.barisal.gov.bd
৩.	হিসাব তত্ত্বাবধায়ক (রাজস্ব) এর দপ্তর, ভোলা	soamol.bhola.gov.bd
৪.	হিসাব তত্ত্বাবধায়ক (রাজস্ব) এর দপ্তর, ঝালকাঠী	soamol.jhalakathi.gov.bd
৫.	হিসাব তত্ত্বাবধায়ক (রাজস্ব) এর দপ্তর, পটুয়াখালী	soamol.patuakhali.gov.bd
৬.	হিসাব তত্ত্বাবধায়ক (রাজস্ব) এর দপ্তর, পিরোজপুর	soamol.pirojpur.gov.bd

বিভাগের নামঃ চট্টগ্রাম।

ক্রমিক নং	অফিসের নাম	ওয়েব সাইট ঠিকানা
১.	হিসাব তত্ত্বাবধায়ক (রাজস্ব) এর দপ্তর, ব্রাহ্মণবাড়ীয়া	soamol.brahmmanbaria.gov.bd
২.	হিসাব তত্ত্বাবধায়ক (রাজস্ব) এর দপ্তর, চাঁদপুর	soamol.chandpur.gov.bd
৩.	হিসাব তত্ত্বাবধায়ক (রাজস্ব) এর দপ্তর, চট্টগ্রাম-১	soamol1.chittagong.gov.bd
৪.	হিসাব তত্ত্বাবধায়ক (রাজস্ব) এর দপ্তর, চট্টগ্রাম-২	soamol2.chittagong.gov.bd
৫.	হিসাব তত্ত্বাবধায়ক (রাজস্ব) এর দপ্তর, কুমিল্লা-১	soamol1.comilla.gov.bd
৬.	হিসাব তত্ত্বাবধায়ক (রাজস্ব) এর দপ্তর, কুমিল্লা-২	soamol2.comilla.gov.bd
৭.	হিসাব তত্ত্বাবধায়ক (রাজস্ব) এর দপ্তর, কক্সবাজার	soamol.coxsazar.gov.bd
৮.	হিসাব তত্ত্বাবধায়ক (রাজস্ব) এর দপ্তর, ফেনী	soamol.feni.gov.bd
৯.	হিসাব তত্ত্বাবধায়ক (রাজস্ব) এর দপ্তর, লক্ষ্মীপুর	soamol.lakshmipur.gov.bd
১০.	হিসাব তত্ত্বাবধায়ক (রাজস্ব) এর দপ্তর, নোয়াখালী	soamol.noakhali.gov.bd
১১.	হিসাব তত্ত্বাবধায়ক (রাজস্ব) এর দপ্তর, রাংগামাটি	soamol.rangamati.gov.bd

বিভাগের নামঃ খুলনা।

ক্রমিক নং	অফিসের নাম	ওয়েব সাইট ঠিকানা
১.	হিসাব তত্ত্বাবধায়ক (রাজস্ব) এর দপ্তর, বাগেরহাট	soamol.bagerhat.gov.bd
২.	হিসাব তত্ত্বাবধায়ক (রাজস্ব) এর দপ্তর, চুয়াডাঙ্গা	soamol.chuadanga.gov.bd
৩.	হিসাব তত্ত্বাবধায়ক (রাজস্ব) এর দপ্তর, যশোর	soamol.jessore.gov.bd
৪.	হিসাব তত্ত্বাবধায়ক (রাজস্ব) এর দপ্তর, ঝিনাইদহ	soamol.jhenaidah.gov.bd
৫.	হিসাব তত্ত্বাবধায়ক (রাজস্ব) এর দপ্তর, খুলনা	soamol.khulna.gov.bd
৬.	হিসাব তত্ত্বাবধায়ক (রাজস্ব) এর দপ্তর, কুষ্টিয়া	soamol.kushtia.gov.bd
৭.	হিসাব তত্ত্বাবধায়ক (রাজস্ব) এর দপ্তর, নড়াইল	soamol.narail.gov.bd
৮.	হিসাব তত্ত্বাবধায়ক (রাজস্ব) এর দপ্তর, সাতক্ষীরা	soamol.satkhira.gov.bd
৯.	হিসাব তত্ত্বাবধায়ক (রাজস্ব) এর দপ্তর, মাগুরা	soamol.magura.gov.bd

বিভাগের নামঃ রাজশাহী।

ক্রমিক নং	অফিসের নাম	ওয়েব সাইট ঠিকানা
১.	হিসাব তত্ত্বাবধায়ক (রাজস্ব) এর দপ্তর, বগুড়া	soamol.bogra.gov.bd
২.	হিসাব তত্ত্বাবধায়ক (রাজস্ব) এর দপ্তর, চাঁপাইনবাবগঞ্জ	soamol.chapainawabganj.gov.bd
৩.	হিসাব তত্ত্বাবধায়ক (রাজস্ব) এর দপ্তর, জয়পুরহাট	soamol.joypurhat.gov.bd
৪.	হিসাব তত্ত্বাবধায়ক (রাজস্ব) এর দপ্তর, পাবনা	soamol.pabna.gov.bd
৫.	হিসাব তত্ত্বাবধায়ক (রাজস্ব) এর দপ্তর, নওগাঁ	soamol.naogaon.gov.bd
৬.	হিসাব তত্ত্বাবধায়ক (রাজস্ব) এর দপ্তর, নাটোর	soamol.natore.gov.bd
৭.	হিসাব তত্ত্বাবধায়ক (রাজস্ব) এর দপ্তর, রাজশাহী	soamol.rajshahi.gov.bd
৮.	হিসাব তত্ত্বাবধায়ক (রাজস্ব) এর দপ্তর, সিরাজগঞ্জ	soamol.sirajganj.gov.bd

বিভাগের নামঃ রংপুর।

ক্রমিক নং	অফিসের নাম	ওয়েব সাইট ঠিকানা
১.	হিসাব তত্ত্বাবধায়ক (রাজস্ব) এর দপ্তর, দিনাজপুর	soamol.dinajpur.gov.bd
২.	হিসাব তত্ত্বাবধায়ক (রাজস্ব) এর দপ্তর, গাইবান্ধা	soamol.gaibandha.gov.bd
৩.	হিসাব তত্ত্বাবধায়ক (রাজস্ব) এর দপ্তর, কুড়িগ্রাম	soamol.kurigram.gov.bd
৪.	হিসাব তত্ত্বাবধায়ক (রাজস্ব) এর দপ্তর, লালমনিরহাট	soamol.lalmonirhat.gov.bd

ক্রমিক নং	অফিসের নাম	ওয়েব সাইট ঠিকানা
৫.	হিসাব তত্ত্বাবধায়ক (রাজস্ব) এর দপ্তর, নীলফামারী	soamol.nilphamari.gov.bd
৬.	হিসাব তত্ত্বাবধায়ক (রাজস্ব) এর দপ্তর, পঞ্চগড়	soamol.panchagarh.gov.bd
৭.	হিসাব তত্ত্বাবধায়ক (রাজস্ব) এর দপ্তর, রংপুর	soamol.rangpur.gov.bd
৮.	হিসাব তত্ত্বাবধায়ক (রাজস্ব) এর দপ্তর, ঠাকুরগাঁও	soamol.thakurgaon.gov.bd

বিভাগের নামঃ সিলেট।

ক্রমিক নং	অফিসের নাম	ওয়েব সাইট ঠিকানা
১.	হিসাব তত্ত্বাবধায়ক (রাজস্ব) এর দপ্তর, হবিগঞ্জ	soamol.habiganj.gov.bd
২.	হিসাব তত্ত্বাবধায়ক (রাজস্ব) এর দপ্তর, মৌলভীবাজার	soamol.moulvibazar.gov.bd
৩.	হিসাব তত্ত্বাবধায়ক (রাজস্ব) এর দপ্তর, সুনামগঞ্জ	soamol.sunamganj.gov.bd
৪.	হিসাব তত্ত্বাবধায়ক (রাজস্ব) এর দপ্তর, সিলেট	soamol.sylhet.gov.bd

**হিসাব নিয়ন্ত্রক দপ্তরে কর্মরত (রাজস্ব)সহকারী হিসাব নিয়ন্ত্রক (রাজস্ব) ও হিসাব তত্ত্বাবধায়ক (রাজস্ব) গণের
মোবাইল নম্বর ও ইমেইল নম্বরের তালিকা নিম্নরূপ :**

নং	কর্মকর্তার নাম	পদবি	কর্মস্থল	মোবাইল (ব্যক্তিগত)	ইমেইল	মন্তব্য
১	জনাব নাহিদা আলম	হিসাব নিয়ন্ত্রক (রাজস্ব)	সদর দপ্তর	01770193752	controller@coa-revenue.gov.bd	

প্রশাসন শাখা

নং	কর্মকর্তার নাম	পদবি	কর্মস্থল	মোবাইল (অফিস)	ইমেইল	মন্তব্য
১	জনাব মো: মশুক বিল্লাহ আরেফ খান	সহকারী হিসাব নিয়ন্ত্রক (প্রশাসন)	প্রশাসন শাখা	01896285319		
২	জনাব নাহিমা আহমেদ	হিসাব তত্ত্বাবধায়ক (রাজস্ব)	প্রশাসন শাখা	01896285322	kayanchumki@gmail.com	
৩	জনাব মারজাহান বেগম	হিসাব তত্ত্বাবধায়ক (রাজস্ব)	প্রশাসন শাখা	01896285321	marjahan1976@yahoo.com	
৪	জনাব মোহাম্মদ দেলোয়ার আলম	হিসাব তত্ত্বাবধায়ক (রাজস্ব)	প্রশাসন শাখা	01896285323	foysalchowdhury5@gmail.com	
৫	মোছাম্মদ জাহানারা আক্তার লাকী	হিসাব তত্ত্বাবধায়ক (রাজস্ব)	প্রশাসন শাখা	01896285324	jahanaralucky78@gmail.com	

অডিট শাখা

নং	কর্মকর্তার নাম	পদবি	কর্মস্থল	মোবাইল (অফিস)	ইমেইল	মন্তব্য
১	জনাব দেওয়ান আঃ নঃ মুঃ মারুফ বিল্লাহ চৌধুরী	সহকারী হিসাব নিয়ন্ত্রক (অডিট)	অডিট শাখা	01896285325	audit@coa-revenue.gov.bd	
	জনাব রওশন আরা বেগম	হিসাব তত্ত্বাবধায়ক (রাজস্ব)	অডিট শাখা	01896285326	ara011966@gmail.com	
	জনাব মোহাম্মদ রেজাউল করিম	হিসাব তত্ত্বাবধায়ক (রাজস্ব)	অডিট শাখা	01896285327	rkkhanrazu@gmail.com	
	জনাব কামরুন্নাহার	হিসাব তত্ত্বাবধায়ক (রাজস্ব)	অডিট শাখা	01896285328	qnshilpi7@gmail.com	

ঢাকা বিভাগ, ঢাকা

নং	কর্মকর্তাগণের নাম	পদবি	বর্তমান কর্মস্থল	মোবাইল (অফিস)	ইমেইল	মন্তব্য
	জনাব মোঃ জাহাজীর আলম	সহকারী হিসাব নিয়ন্ত্রক (রাজস্ব)	ঢাকা বিভাগ	01896285329	dhakadiv@coa-revenue.gov.bd	
	জনাব লুৎফুন নাহার	হিসাব তত্ত্বাবধায়ক (রাজস্ব)	ঢাকা বিভাগ	-	nahar21977@gmail.com	
	জনাব মোহাম্মদ হায়াতুর রহমান	হিসাব তত্ত্বাবধায়ক (রাজস্ব)	ঢাকা বিভাগ	-		
	জনাব মোঃ জিয়াউল হক	হিসাব তত্ত্বাবধায়ক (রাজস্ব)	ঢাকা-১	01896285333	dhaka1@coa-revenue.gov.bd	
	জনাব মোছাঃ সেলিনা জামান	হিসাব তত্ত্বাবধায়ক (রাজস্ব)	ঢাকা-২	01896285334	dhaka2@coa-revenue.gov.bd	
	জনাব মোঃ বাবুল আকতার	হিসাব তত্ত্বাবধায়ক (রাজস্ব)	ঢাকা-৩	01896285335	dhaka3@coa-revenue.gov.bd	
	জনাব পারভীন বেগম	হিসাব তত্ত্বাবধায়ক (রাজস্ব)	ঢাকা-৩	-		
	জনাব মোঃ আবদুল হাম্মান	হিসাব তত্ত্বাবধায়ক (রাজস্ব)	ঢাকা-৪	01896285336	dhaka4@coa-revenue.gov.bd	
	জনাব মোঃ জাকিবুল ইসলাম	হিসাব তত্ত্বাবধায়ক (রাজস্ব)	ঢাকা-৫	01896285337	dhaka5@coa-revenue.gov.bd	
	জনাব মোঃ আবদুর রশীদ	হিসাব তত্ত্বাবধায়ক (রাজস্ব)	ঢাকা-৬	01896285338	dhaka6@coa-revenue.gov.bd	
	জনাব আবদুর রব	হিসাব তত্ত্বাবধায়ক (রাজস্ব)	গাজীপুর-১	01896285339	gazipur1@coa-revenue.gov.bd	
	জনাব আবদুর রব	হিসাব তত্ত্বাবধায়ক (:দা:অ) (রাজস্ব)	গাজীপুর-২	01896285340	gazipur2@coa-revenue.gov.bd	
	জনাব মোহাম্মদ আনিছুর রহমান	হিসাব তত্ত্বাবধায়ক (রাজস্ব)	নারায়নগঞ্জ	01896285341	narayanganj@coa-revenue.gov.bd	
	জনাব মোঃ শরিফ উদ্দিন আহম্মেদ	হিসাব তত্ত্বাবধায়ক (রাজস্ব)	মুন্সীগঞ্জ	01896285342	munshiganj@coa-revenue.gov.bd	
	জনাব মোঃ বুলবুল ইসলাম	হিসাব তত্ত্বাবধায়ক (রাজস্ব)	মানিকগঞ্জ	01896285343	manikganj@coa-revenue.gov.bd	
	জনাব মোঃ সরাফুদ্দিন	হিসাব তত্ত্বাবধায়ক (রাজস্ব)	নরসিংদী	01896285344	narsingdi@coa-revenue.gov.bd	
	জনাব মোঃ শহিদুল ইসলাম	হিসাব তত্ত্বাবধায়ক (রাজস্ব)	ফরিদপুর	01896285345	faridpur@coa-revenue.gov.bd	
	জনাব এসজালাল উদ্দীন ,এম,	হিসাব তত্ত্বাবধায়ক (রাজস্ব)	মাদারীপুর	01896285346	madaripur@coa-revenue.gov.bd	
	জনাব মোঃ দেলোয়ার হোসেন	হিসাব তত্ত্বাবধায়ক (রাজস্ব)	শরীয়তপুর	01896285347	shariatpur@coa-revenue.gov.bd	
	জনাব মোঃ শহিদুল ইসলাম	হিসাব তত্ত্বাবধায়ক (রাজস্ব) (:দা:অ)	গোপালগঞ্জ	01896285348	gopalganj@coa-revenue.gov.bd	
	জনাব মোঃ নুরুল আমিন তালুকদার	হিসাব তত্ত্বাবধায়ক (রাজস্ব)	রাজবাড়ী	01896285349	rajbari@coa-revenue.gov.bd	
	জনাব মোঃ মনির আহাম্মদ	হিসাব তত্ত্বাবধায়ক (রাজস্ব)	টাংগাইল	01896285350	tangail@coa-revenue.gov.bd	
	জনাব মোঃ আবদুল বাতেন	হিসাব তত্ত্বাবধায়ক (রাজস্ব)	কিশোরগঞ্জ	01896285351	kishorganj@coa-revenue.gov.bd	

ময়মনসিংহ বিভাগ, ময়মনসিংহ

নং	কর্মকর্তাগণের নাম	পদবি	বর্তমান কর্মস্থল	মোবাইল (অফিস)	ইমেইল	মন্তব্য
১	জনাব মোঃ শহীদুল ইসলাম	সহকারী হিসাব নিয়ন্ত্রক (রাজস্ব) (:দা:অ)	ময়মনসিংহ বিভাগ	01896285352	mymensinghdiv@coa-revenue.gov.bd	
২	জনাব মোহাম্মদ মুকছুদুল আলম খান	হিসাব তত্ত্বাবধায়ক (রাজস্ব)	ময়মনসিংহ-১	01896285354	mymensingh1@coa-revenue.gov.bd	
৩	জনাব মোঃ শহীদুল ইসলাম	হিসাব তত্ত্বাবধায়ক (রাজস্ব)	ময়মনসিংহ-২	01896285355	mymensingh2@coa-revenue.gov.bd	
৪	জনাব ফখর উদ্দিন দারা খান	হিসাব তত্ত্বাবধায়ক (রাজস্ব)	ময়মনসিংহ-৩	01896285356	mymensingh3@coa-revenue.gov.bd	
৫	জনাব মোঃ আল-আমিন	হিসাব তত্ত্বাবধায়ক (রাজস্ব)	নেত্রকোনা	01896285357	netrokona@coa-revenue.gov.bd	
৬	জনাব মোঃ নুরুল ইসলাম (২)	হিসাব তত্ত্বাবধায়ক (রাজস্ব)	জামালপুর	01896285358	jamalpur@coa-revenue.gov.bd	
৭	জনাব মোঃ নজমুল ইসলাম	হিসাব তত্ত্বাবধায়ক (রাজস্ব)	শেরপুর	01896285359	sherpur@coa-revenue.gov.bd	

রাজশাহী বিভাগ, রাজশাহী

নং	কর্মকর্তাগণের নাম	পদবি	বর্তমান কর্মস্থল	মোবাইল (অফিস)	ইমেইল	মন্তব্য
১	জনাব মোঃ আবুল কাশেম	সহকারী হিসাব নিয়ন্ত্রক (রাজস্ব)	রাজশাহী বিভাগ	01896285360	rajshahidiv@coa-revenue.gov.bd	
২	জনাব মুঃ আইনুল হক	হিসাব তত্ত্বাবধায়ক (রাজস্ব)	রাজশাহী বিভাগ			
৩	জনাব মোঃ ইসরাইল হোসেন	হিসাব তত্ত্বাবধায়ক (রাজস্ব)	রাজশাহী	01896285361	rajshahi@coa-revenue.gov.bd	
৪	জনাব মোঃ গোলাম সারোয়ার	হিসাব তত্ত্বাবধায়ক (রাজস্ব)	চাঁপাইনবাবগঞ্জ	01896285362	chapainawabganj@coa-revenue.gov.bd	
৫	জনাব মোঃ ময়মুর সুলতান	হিসাব তত্ত্বাবধায়ক (রাজস্ব)	নাটোর	01896285363	natore@coa-revenue.gov.bd	
৬	জনাব মোঃ আবু সুফিয়ান	হিসাব তত্ত্বাবধায়ক (রাজস্ব)	নওগাঁ	01896285364	naogaon@coa-revenue.gov.bd	
৭	জনাব মোঃ মেহেদী হাসান	হিসাব তত্ত্বাবধায়ক (রাজস্ব)	পাবনা	01896285365	pabna@coa-revenue.gov.bd	
৮	জনাব মুঃ আইনুল হক	হিসাব তত্ত্বাবধায়ক (:দা:অ) (রাজস্ব)	সিরাজগঞ্জ	01896285366	shirajganj@coa-revenue.gov.bd	
৯	জনাব মোঃ মাসুদ রেজা	হিসাব তত্ত্বাবধায়ক (রাজস্ব)	বগুড়া	01896285367	bogura@coa-revenue.gov.bd	
১০	জনাব মোঃ আবু সুফিয়ান	হিসাব তত্ত্বাবধায়ক (:দা:অ) (রাজস্ব)	জয়পুরহাট	01896285368	joypurhat@coa-revenue.gov.bd	

সিলেট বিভাগ, সিলেট

নং	কর্মকর্তাগণের নাম	পদবি	বর্তমান কর্মস্থল	মোবাইল (অফিস)	ইমেইল	মন্তব্য
১	জনাব মোঃ আসাদুজ্জামান	সহকারী হিসাব নিয়ন্ত্রক (রাজস্ব)	সিলেট বিভাগ	01896285409	sylhetdiv@coa-revenue.gov.bd	
২	জনাব কামরুল ইসলাম	হিসাব তত্ত্বাবধায়ক (রাজস্ব)	সিলেট	01896285411	sylhet@coa-revenue.gov.bd	
৩	জনাব মোঃ নুরুল ইসলাম সরকার	হিসাব তত্ত্বাবধায়ক (রাজস্ব)	মৌলভীবাজার	01896285412	moulvibazar@coa-revenue.gov.bd	
৪	জনাব মোঃ শামসুল আলম	হিসাব তত্ত্বাবধায়ক (রাজস্ব) (অ:দা:)	সুনামগঞ্জ	01896285413	sunamganj@coa-revenue.gov.bd	
৫	জনাব মোঃ শামসুল আলম	হিসাব তত্ত্বাবধায়ক (রাজস্ব)	হবিগঞ্জ	01896285414	habiganj@coa-revenue.gov.bd	

রংপুর বিভাগ, রংপুর

নং	কর্মকর্তাগণের নাম	পদবি	বর্তমান কর্মস্থল	মোবাইল (অফিস)	ইমেইল	মন্তব্য
১	জনাব পরিতোষ কুমার কর্মকার	সহকারী হিসাব নিয়ন্ত্রক (রাজস্ব) (:দা:অ)	রংপুর বিভাগ	01896285369	rangpurdiv@coa-revenue.gov.bd	
২	জনাব মোঃ মনিরুল ইসলাম	হিসাব তত্ত্বাবধায়ক (রাজস্ব)	রংপুর বিভাগ	-		
৩	জনাব পরিতোষ কুমার কর্মকার	হিসাব তত্ত্বাবধায়ক (রাজস্ব)	রংপুর	01896285370	rangpur@coa-revenue.gov.bd	
৪	জনাব মোঃ মোকাররম হোসেন খন্দকার	হিসাব তত্ত্বাবধায়ক (:দা:অ) (রাজস্ব)	নীলফামারী	01896285371	nilphamari@coa-revenue.gov.bd	
৫	জনাব সরদার মোঃ আবু সোয়াইব	হিসাব তত্ত্বাবধায়ক (রাজস্ব)	গাইবান্ধা	01896285372	gaibandha@coa-revenue.gov.bd	
৬	জনাব এস,এম শাহ আলম	হিসাব তত্ত্বাবধায়ক (রাজস্ব)	কুড়িগ্রাম	01896285373	kurigram@coa-revenue.gov.bd	
৭	জনাব সরদার মোঃ আবু সোয়াইব	হিসাব তত্ত্বাবধায়ক (:দা:অ) (রাজস্ব)	লালমনিরহাট	01896285374	lalmonirhat@coa-revenue.gov.bd	
৮	জনাব মোঃ মোকাররম হোসেন খন্দকার	হিসাব তত্ত্বাবধায়ক (রাজস্ব)	দিনাজপুর	01896285375	dinajpur@coa-revenue.gov.bd	
৯	জনাব মোঃ আলতাফ হোসেন	হিসাব তত্ত্বাবধায়ক (রাজস্ব)	ঠাকুরগাঁও	01896285376	thakurgaon@coa-revenue.gov.bd	
১০	জনাব মোঃ আলতাফ হোসেন	হিসাব তত্ত্বাবধায়ক (:দা:অ) (রাজস্ব)	পঞ্চগড়	01896285377	panchagarh@coa-revenue.gov.bd	

বরিশাল বিভাগ, বরিশাল

নং	কর্মকর্তাগণের নাম	পদবি	বর্তমান কর্মস্থল	মোবাইল (অফিস)	ইমেইল	মন্তব্য
১	জনাব মোঃ মেজবাহুল ইসলাম	সহকারী হিসাব নিয়ন্ত্রক (:দা:অ) (রাজস্ব)	বরিশাল বিভাগ	01896285378	barishaldiv@coa-revenue.gov.bd	
২	শূন্য	হিসাব তত্ত্বাবধায়ক (রাজস্ব)	বরিশাল	01896285380	barishal@coa-revenue.gov.bd	
৩	শূন্য	হিসাব তত্ত্বাবধায়ক (রাজস্ব)	ভোলা	01896285381	bhola@coa-revenue.gov.bd	
৪	জনাব সরওয়ার জামান	হিসাব তত্ত্বাবধায়ক (রাজস্ব)	বরগুনা	01896285382	barguna@coa-revenue.gov.bd	
৫	জনাব মোঃ মোস্তাফিজুর রহমান	হিসাব তত্ত্বাবধায়ক (রাজস্ব)	পটুয়াখালী	01896285383	patuakhali@coa-revenue.gov.bd	
৬	জনাব সরওয়ার জামান	হিসাব তত্ত্বাবধায়ক (:দা:অ) (রাজস্ব)	পিরোজপুর	01896285384	pirojpur@coa-revenue.gov.bd	
৭	জনাব মোঃ ফারুক আহম্মদ	হিসাব তত্ত্বাবধায়ক (রাজস্ব)	ঝালকাঠি	01896285385	jhalokathi@coa-revenue.gov.bd	

খুলনা বিভাগ, খুলনা

নং	কর্মকর্তাগণের নাম	পদবি	বর্তমান কর্মস্থল	মোবাইল (অফিস)	ইমেইল	মন্তব্য
	জনাব মোঃ দিদারুল আলম পাটোয়ারী	সহকারী হিসাব নিয়ন্ত্রক (রাজস্ব)	খুলনা বিভাগ	01896285386	khulnadiv@coa-revenue.gov.bd	
	জনাব আব্দুর রহমান	হিসাব তত্ত্বাবধায়ক (রাজস্ব)	খুলনা	01896285387	khulna@coa-revenue.gov.bd	
	জনাব আহমেদ মাকসুদ মোর্শেদ	হিসাব তত্ত্বাবধায়ক (রাজস্ব)	সাতক্ষীরা	01896285389	satkhira@coa-revenue.gov.bd	
	জনাব আহমেদ মাকসুদ মোর্শেদ	হিসাব তত্ত্বাবধায়ক (:দা:অ) (রাজস্ব)	বাগেরহাট	01896285390	bagerhat@coa-revenue.gov.bd	
	জনাব মোঃ শাহিনুল ইসলাম	হিসাব তত্ত্বাবধায়ক (রাজস্ব)	যশোর	01896285391	jashore@coa-revenue.gov.bd	
	জনাব মোঃ ইকবাল	হিসাব তত্ত্বাবধায়ক (রাজস্ব)	ঝিনাইদহ	01896285392	jhenaidah@coa-revenue.gov.bd	
	জনাব বিমল চন্দ্র মন্ডল	হিসাব তত্ত্বাবধায়ক (রাজস্ব)	মাগুরা	01896285393	magura@coa-revenue.gov.bd	
	জনাব এম,এ হাসেম	হিসাব তত্ত্বাবধায়ক (:দা:অ) (রাজস্ব)	কুষ্টিয়া	01896285394	kushtia@coa-revenue.gov.bd	
	জনাব বিমল চন্দ্র মন্ডল	হিসাব তত্ত্বাবধায়ক (রাজস্ব)	নড়াইল	01896285395	narail@coa-revenue.gov.bd	
	জনাব এম,এ হাসেম	হিসাব তত্ত্বাবধায়ক (রাজস্ব)	চুয়াডাঙ্গা	01896285396	chudanga@coa-revenue.gov.bd	

চট্টগ্রাম বিভাগ, চট্টগ্রাম

নং	কর্মকর্তাগণের নাম	পদবি	বর্তমান কর্মস্থল	মোবাইল (অফিস)	ইমেইল	মন্তব্য
	জনাব মোঃ এনামুল হক	সহকারী হিসাব নিয়ন্ত্রক (রাজস্ব)	চট্টগ্রাম বিভাগ	01896285397	chattogramdiv@coa-revenue.gov.bd	
	জনাব মোহাম্মদ মনজুরুল আলম	হিসাব তত্ত্বাবধায়ক (রাজস্ব)	কুমিল্লা (উত্তর)	01896285398	cumilla1@coa-revenue.gov.bd	
	জনাব মোহাম্মদ মনিরুজ্জামান	হিসাব তত্ত্বাবধায়ক (রাজস্ব)	কুমিল্লা (দক্ষিণ)	01896285399	cumilla2@coa-revenue.gov.bd	
	জনাব খন্দকার হাসান ইমাম	হিসাব তত্ত্বাবধায়ক (রাজস্ব)	ব্রাহ্মণবাড়ীয়া	01896285400	brahmanbaria@coa-revenue.gov.bd	
	জনাব মোহাম্মদ এমাজউদ্দিন	হিসাব তত্ত্বাবধায়ক (রাজস্ব)	চাঁদপুর	01896285401	chandpur@coa-revenue.gov.bd	
	জনাব মোঃ জয়নাল আবেদীন	হিসাব তত্ত্বাবধায়ক (রাজস্ব)	নোয়াখালী	01896285402	noakhali@coa-revenue.gov.bd	
	জনাব ফেরদৌস আক্তার	হিসাব তত্ত্বাবধায়ক (রাজস্ব)	ফেনী	01896285403	feni@coa-revenue.gov.bd	
	জনাব মোঃ আতিকুর রহমান	হিসাব তত্ত্বাবধায়ক (রাজস্ব)	লক্ষ্মীপুর	01896285404	laxmipur@coa-revenue.gov.bd	
	জনাব শেখ আহমেদ মামুন মোর্শেদ	হিসাব তত্ত্বাবধায়ক (রাজস্ব)	চট্টগ্রাম (উত্তর)	01896285405	chattogram1@coa-revenue.gov.bd	
	জনাব মোঃ মকবুল হোসেন মোল্লা	হিসাব তত্ত্বাবধায়ক (রাজস্ব)	চট্টগ্রাম (দক্ষিণ)	01896285406	chattogram2@coa-revenue.gov.bd	
	জনাব শেখ আহমেদ মামুন মোর্শেদ	হিসাব তত্ত্বাবধায়ক (রাজস্ব) (:দা:অ)	কক্সবাজার	01896285407	coxsbazar@coa-revenue.gov.bd	
	জনাব মোঃ মকবুল হোসেন মোল্লা	হিসাব তত্ত্বাবধায়ক (রাজস্ব) (:দা:অ)	রাঙ্গামাটি	01896285408	rangamati@coa-revenue.gov.bd	