

# বি পি সি বার্তায়ন

২০২৫-২০২৬

জ্বালাতি নিরাপত্তা  
সর্বোচ্চ অগ্রাধিকার

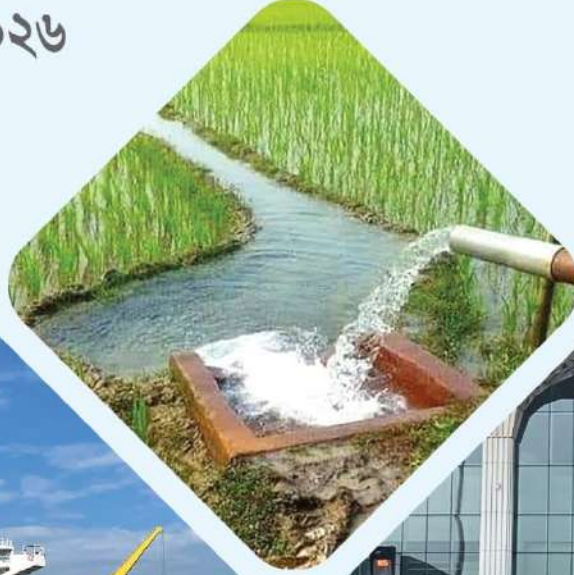

বাংলাদেশ পেট্রোলিয়াম কর্পোরেশন  
BANGLADESH PETROLEUM CORPORATION



**We Work For Our Nation**

**Head Office:**

BSC Bhaban, Saltgola Road, P. O. Box No. 2050, Chattogram-4100  
 Tel: 02333326207, PABX: 02333316334, Fax: 02333320147

**Dhaka Liaison Office:**

BTMC Bhaban (10th Floor) 7-9, Karwan Bazar, Dhaka-1215.  
 Tel: 02-55014291, Fax: 02-55014298, E-mail: chairman@bpc.gov.bd  
 Website: www.bpc.gov.bd



২০২৫-২৬ অর্থবছরে (ডিসেম্বর'২৫-মে'২৬) কৃষিসেচ মওসুমে  
সারাদেশের সেচকার্যে নিরবচ্ছিন্নভাবে জ্বালানি তেল বিশেষত ডিজেল সরবরাহে

## বিপিসি'র কর্মপরিকল্পনা

বন্টন ও বিপণন বিভাগ

বাংলাদেশ পেট্রোলিয়াম কর্পোরেশন

বিএসসি ভবন, সল্টগোলা রোড, চট্টগ্রাম।

বিপিসি লিয়াজেঁ অফিস

বিটিএমসি ভবন, ১০ম তলা, ৭-৯ কারওয়ান বাজার, ঢাকা।

[www.bpc.gov.bd](http://www.bpc.gov.bd)



বাংলাদেশ পেট্রোলিয়াম কর্পোরেশন  
BANGLADESH PETROLEUM CORPORATION

জ্বালানি ও খনিজ সম্পদ বিভাগ

# বি পি সি বাতায়ন

## প্রকাশক

বাংলাদেশ পেট্রোলিয়াম কর্পোরেশন

## প্রকাশকাল

নভেম্বর, ২০২৫

## প্রধান পৃষ্ঠপোষক

মোঃ আমিন উল আহসান

চেয়ারম্যান (সচিব)

বাংলাদেশ পেট্রোলিয়াম কর্পোরেশন

## সম্পাদক

মুহম্মদ আশরাফ হোসেন

পরিচালক (বিপণন) ও যুগ্মসচিব

বাংলাদেশ পেট্রোলিয়াম কর্পোরেশন

## সম্পাদনা পরিষদ

মোহাম্মদ জাহিদ হোসাইন

মহাব্যবস্থাপক (বন্টন ও বিপণন)

শাহরিয়ার মোহাম্মদ রাশেদ

উপ-মহাব্যবস্থাপক (বন্টন ও বিপণন)

মোঃ বদরুল ইসলাম ফকির

ব্যবস্থাপক (বন্টন ও বিপণন)

খন্দকার সাজবীর রহমান

উপ-ব্যবস্থাপক (বন্টন ও বিপণন)

মোঃ মনিরুজ্জামান

সহকারী ব্যবস্থাপক (বন্টন ও বিপণন)

মোঃ নুরুল ইসলাম

সহকারী ব্যবস্থাপক (বন্টন ও বিপণন)

## তথ্য সমন্বয়

জান্নাত আরা

উচ্চমান সহকারী (বন্টন ও বিপণন)

জুবায়েল হোসেন

এলডিএ (বন্টন ও বিপণন)

০১	ভূমিকা	১
০২	২০২৫-২৬ অর্থ বছরে কৃষিসেচ মওসুমে নিরবচ্ছিন্ন জ্বালানি তেল সরবরাহের লক্ষ্যে বিপিসি'র কর্মপরিকল্পনা	২-৩
০৩	এক নজরে চলতি বছরে বিপিসি কর্তৃক গৃহীত বিশেষ কার্যক্রম	৪-৬
০৪	২০২১-২২, ২০২২-২৩, ২০২৩-২৪ ও ২০২৪-২৫ অর্থবছরের কৃষিসেচ মওসুমে (ডিসেম্বর-মে) উত্তরাঞ্চলে ডিজেলের মাস ভিত্তিক/খাত ভিত্তিক প্রকৃত চাহিদা এবং ২০২৫-২৬ অর্থবছরের একই সময়ের প্রাক্কলিত চাহিদা	৭
০৫	২০২১-২২, ২০২২-২৩, ২০২৩-২৪ ও ২০২৪-২৫ অর্থবছরের কৃষিসেচ মওসুমে (ডিসেম্বর-মে) বিভিন্ন উৎস হতে প্রাপ্ত ডিজেলের মাস ভিত্তিক প্রকৃত এবং ২০২৫-২৬ অর্থবছরের একই সময়ের প্রাক্কলিত যোগান	৮
০৬	২০২১-২২, ২০২২-২৩, ২০২৩-২৪ ও ২০২৪-২৫ অর্থবছরে কৃষিসেচ মওসুমে (ডিসেম্বর-মে) দেশের উত্তরাঞ্চলের ডিপোসমূহের মাস ভিত্তিক/প্রকৃত এবং ২০২৫-২৬ অর্থবছরে ডিজেলের প্রাক্কলিত বিক্রয়	৯
০৭	২০২১-২২, ২০২২-২৩, ২০২৩-২৪ ও ২০২৪-২৫ অর্থবছরে কৃষিসেচ মওসুমে (ডিসেম্বর-মে) ডিজেলের বিভাগ ভিত্তিক/প্রকৃত এবং ২০২৫-২৬ অর্থবছরে একই সময়ের প্রাক্কলিত চাহিদা	১০
০৮	২০২১-২২, ২০২২-২৩, ২০২৩-২৪ ও ২০২৪-২৫ অর্থবছরে কৃষিসেচ মওসুমে (ডিসেম্বর-মে) কোম্পানি ভিত্তিক/মাস ভিত্তিক ডিজেলের প্রকৃত চাহিদা এবং ২০২৫-২৬ বছরের একই সময়ের প্রাক্কলিত চাহিদা	১১
০৯	২০২১-২২, ২০২২-২৩, ২০২৩-২৪ ও ২০২৪-২৫ অর্থবছরে কৃষিসেচ মওসুমে (ডিসেম্বর-মে) রাজশাহী ও রংপুর বিভাগের মাস ভিত্তিক/জেলা ভিত্তিক ডিজেলের প্রকৃত চাহিদা এবং ২০২৫-২৬ অর্থ বছরের একই সময়ের প্রাক্কলিত চাহিদা	১২-১৩
১০	দেশের উত্তরাঞ্চলের ১৬টি জেলায় জ্বালানি তেলের খুচরা বিক্রয় নেটওয়ার্ক	১৪
১১	দেশের বিভিন্ন তেল ডিপোর আওতাধীন জেলা সমূহের নাম	১৫
১২	আসন্ন কৃষিসেচ মওসুমে কৃষি সম্প্রসারণ অধিদপ্তরের সম্ভাব্য সেচযন্ত্র ব্যবহারের সংখ্যা ও ডিজেলের সম্ভাব্য ব্যবহার	১৬
১৩	বিগত ৫ বছরে কৃষিসেচ মওসুমে (ডিসেম্বর-মে) সমগ্র দেশে এবং দেশের উত্তরাঞ্চলে মোট ডিজেলের চাহিদা এবং ২০২৫-২৬ অর্থবছরের একই সময়ের প্রাক্কলিত চাহিদার লেখচিত্র	১৭
১৪	বিপিসি ও অঙ্গ-প্রতিষ্ঠানের সংশ্লিষ্ট কর্মকর্তার নাম, পদবী, মোবাইল ও টেলিফোন নম্বর	১৮
১৫	২০২৫-২৬ কৃষিসেচ মওসুমে নিরবচ্ছিন্ন জ্বালানি তেল সরবরাহের জন্য স্থাপিত কন্ট্রোল সেলে নিয়োজিত বিপিসি ও বিপণন কোম্পানিসমূহের কর্মকর্তাগণের নাম (জ্যেষ্ঠতার ভিত্তিতে নয়) পদবী ও মোবাইল নাম্বার।	১৯
১৬	২০২৪-২৫ অর্থবছরে জ্বালানি তেলের সার্বিক বিপণন কার্যক্রম পর্যালোচনা	২০
১৭	জ্বালানি তেল পরিবহন সংক্রান্ত পরিসংখ্যান	২১-২৫
১৮	২০২৪-২৫ অর্থবছর ও ২০২৪ পঞ্জিকা বছরে মাস-ভিত্তিক/পণ্য-ভিত্তিক জ্বালানি তেল বিক্রয়	২৬
১৯	২০২৪-২৫ অর্থবছরে পণ্য ভিত্তিক জ্বালানি তেল বিক্রয়ের শতকরা হারের লেখচিত্র	২৭
২০	২০২৪-২৫ অর্থবছরে কোম্পানি-ভিত্তিক/পণ্য-ভিত্তিক জ্বালানি তেল বিক্রয়	২৮

ক্রমি:

সূচিপত্র

পৃষ্ঠা

২১	২০২৪-২৫ অর্থবছরে সেক্টর-ভিত্তিক/পণ্য-ভিত্তিক জ্বালানি তেল বিক্রয়	২৯
২২	২০২৪-২৫ অর্থবছরে ডিপো-ভিত্তিক/পণ্য-ভিত্তিক জ্বালানি তেল বিক্রয়	৩০
২৩	২০২৪-২৫ অর্থ বছরে বিভাগ-ভিত্তিক/পণ্য-ভিত্তিক/জেলা-ভিত্তিক জ্বালানি তেল বিক্রয়	৩১-৩২
২৪	কোম্পানি-ভিত্তিক/বিভাগ-ভিত্তিক জ্বালানি তেল বিক্রয় নেটওয়ার্ক	৩৩
২৫	বিগত ৫ (পাঁচ) অর্থবছরে জ্বালানি তেল বিক্রয়ের পরিসংখ্যান ও লেখচিত্র	৩৪
২৬	২০২৫-২৬ অর্থবছর থেকে ২০৩৪-৩৫ অর্থবছর পর্যন্ত জ্বালানি তেলের প্রাক্কলিত বিক্রয় ও লেখচিত্র	৩৫
২৭	বিগত ৫ (পাঁচ) অর্থবছরে সেক্টর-ভিত্তিক জ্বালানি তেলের ব্যবহার ও লেখচিত্র	৩৬
২৮	বিগত ৫ (পাঁচ) অর্থবছরে বিভাগ-ভিত্তিক জ্বালানি তেলের ব্যবহার ও লেখচিত্র	৩৭
২৯	২০২৪-২৫ অর্থবছরে সরকারি ও বেসরকারি ফ্ল্যাকশনেশন প্ল্যান্টসমূহ থেকে প্রাপ্ত জ্বালানি তেলের মাস-ভিত্তিক/পণ্য-ভিত্তিক পরিসংখ্যান	৩৮-৪০
৩০	বিগত ১০ (দশ) অর্থবছর স্থানীয় উৎস হতে প্রাপ্ত জ্বালানি'র পণ্য-ভিত্তিক/খাত-ভিত্তিক পরিসংখ্যান ও লেখচিত্র	৪১
৩১	বিগত ৫ (পাঁচ) অর্থবছরের পণ্য-ভিত্তিক/ইউনিট-ভিত্তিক ইআরএল উৎপাদন	৪২
৩২	বিগত ৫ (পাঁচ) বছরের অপরিশোধিত ও পরিশোধিত তেল আমদানি, রপ্তানি ও পেট্রোবাংলা থেকে ইআরএল কর্তৃক কনভেনসেট গ্রহণের পরিমাণ	৪৩
৩৩	২০২৪-২৫ অর্থবছরে বিদ্যুৎ খাতে জ্বালানি তেল সরবরাহের কেন্দ্র-ভিত্তিক/মাস-ভিত্তিক/পণ্য ভিত্তিক পরিসংখ্যান	৪৪-৪৫
৩৪	২০২৪-২৫ অর্থবছরে বিদ্যুৎ খাতে জ্বালানি তেল সরবরাহের পণ্য-ভিত্তিক/বিপণন কোম্পানি ভিত্তিক পরিসংখ্যান।	৪৬
৩৫	২০২৪-২৫ অর্থবছরে এলপিগিজএল উৎপাদন/প্রাপ্তি এবং বিক্রয়/সরবরাহের প্ল্যান্ট-ভিত্তিক/কোম্পানি-ভিত্তিক/মাস-ভিত্তিক পরিসংখ্যান	৪৭
৩৬	বিগত ৯ (নয়) অর্থবছরে বিপণন কোম্পানি-ভিত্তিক/খাত-ভিত্তিক/পণ্য-ভিত্তিক বাংকার সরবরাহ ও লেখচিত্র।	৪৮
৩৭	দেশে পেট্রোলিয়াম পণ্যের মজুদ ক্ষমতা	৪৯-৫২
৩৮	২০১৬-১৭ থেকে ২০২৪-২৫ অর্থবছরে গ্রাহকের ধরণ ভিত্তিক প্রকৃত বিক্রয় ও লেখচিত্র।	৫৩
৩৯	২০২৪-২৫ অর্থবছরে প্রধান প্রধান পেট্রোলিয়ামজাত পণ্যের প্রারম্ভিক ও সমাপনী মজুদ বিবরণী	৫৪
৪০	আমদানি নির্ভর এলপিগিজ বটলিং প্ল্যান্টসমূহের বিগত ১৪(চৌদ্দ) বছরে বিদেশ থেকে এলপিগিজ আমদানি/ বোতলজাত/উৎপাদন ও বিক্রয়ের পরিমাণ	৫৫
৪১	জ্বালানি তেলের নাম ও ব্যবহার	৫৬
৪২	বাংলাদেশের জ্বালানি তেল সরবরাহ ও বিপণন ব্যবস্থাপনা ও কনভার্সন চার্ট	৫৭-৫৮

# ভূমিকা

কৃষি প্রধান বাংলাদেশের জিডিপিতে কৃষির অবদান ১১.১৯%। Global Food Security Index, 2025 (GFSI) অনুযায়ী বিশ্বে ক্ষুধার্ত মানুষের সংখ্যা কিছুটা হ্রাস পেলেও খাদ্য নিরাপত্তাহীনতা পূর্ববর্তী বছরের ন্যায় রয়েছে। বিশ্বের প্রায় ২৮% জনসংখ্যা মধ্যম এবং অতিমাত্রায় খাদ্য নিরাপত্তাহীনতায় ভুগছে। বাংলাদেশের মত জনবহুল দেশেও খাদ্য নিরাপত্তার বিষয়টি অত্যন্ত গুরুত্বপূর্ণ। চলমান জলবায়ু পরিবর্তন ও নানাবিধ বৈশ্বিক কারণে বিশ্বব্যাপী খাদ্য সংকট তৈরি হয়ে থাকে। ২০৩০ সালের মধ্যে স্থায়ীত্বশীল উন্নয়ন লক্ষ্যমাত্রা অর্জনের চ্যালেঞ্জ মোকাবেলার জন্য জ্বালানি তেল, বিদ্যুৎ, সেচ, সার, বীজ ও কীটনাশকসহ কৃষি উপকরণের নিরবচ্ছিন্ন সরবরাহ এবং আধুনিক প্রযুক্তি ও গবেষণার মাধ্যমে খাদ্য নিরাপত্তা নিশ্চিত করা অত্যন্ত জরুরি।

বিদ্যুৎ, জ্বালানি ও খনিজ সম্পদ মন্ত্রণালয়ের অধীন বাংলাদেশ পেট্রোলিয়াম কর্পোরেশন (বিপিসি) সরকারের একটি সংবিধিবদ্ধ সংস্থা হিসেবে দেশে পেট্রোলিয়াম পণ্য আমদানি, মজুদ, বিপণন ও বিতরণ সংক্রান্ত সকল কার্যক্রম পরিচালনা করে আসছে। সরকার নির্ধারিত মূল্যে সঠিক পরিমাপে মানসম্মত জ্বালানি তেল সরবরাহ করে বাংলাদেশ পেট্রোলিয়াম কর্পোরেশন (বিপিসি) কৃষি তথা সার্বিক অর্থনৈতিক অগ্রগতিতে অবদান রেখে চলেছে।

দেশে ব্যবহৃত মোট জ্বালানির প্রায় ৬৩.৬৪% ডিজেল; ডিজেলের প্রায় ২৪.১৭% ব্যবহার হয় কৃষিতে। দেশে কৃষিকাজে সবচেয়ে বৃহৎ জনগোষ্ঠী নিয়োজিত আছে। বৈচিত্র্যময় কৃষি কার্যক্রমের কারণে সারা বছর কৃষিতে জ্বালানি তেলের চাহিদা থাকলেও ডিসেম্বর থেকে এপ্রিল সময়ে চাহিদা অনেক বৃদ্ধি পায় যা 'কৃষিসেচ মওসুম' হিসেবে স্বীকৃত। খরা দীর্ঘায়িত হলে মে মাস পর্যন্ত সেচ মওসুম সম্প্রসারিত হয়। দেশের উত্তরাঞ্চলকে কৃষি উৎপাদনের হাব হিসেবে বিবেচনা করা হয়। দেশে ডিজেলের প্রায় ২০.৫৩% উত্তরাঞ্চলে ব্যবহার হয়ে থাকে। কৃষিসেচ মওসুমে দেশের উত্তরাঞ্চলে ডিজেলের চাহিদা অন্যান্য সময়ের তুলনায় বৃদ্ধি পায়। সার্বিক চাহিদা বৃদ্ধি এবং কৃষি উৎপাদনে নিরবচ্ছিন্ন জ্বালানি সরবরাহের গুরুত্ব বিবেচনায় 'সেচ মওসুমে' বিশেষ কার্যক্রম গ্রহণ করা হয়। বর্ধিত চাহিদা পূরণের লক্ষ্যে অন্যান্য দপ্তর/সংস্থাসমূহের সাথে সমন্বয়ের নিমিত্ত প্রতি বছর নিম্নরূপ কার্যক্রম গৃহীত হয়ে থাকে :

- ক) বিপিসি'র প্রধান কার্যালয় ও বিপণন কোম্পানিসমূহের প্রধান এবং বিভাগীয় কার্যালয়ে 'কন্ট্রোল সেল' স্থাপন;
- খ) উত্তরাঞ্চলের ডিপোসহ সকল ডিপোসমূহে ডিজেলের পর্যাপ্ত মজুদ ও নিরবচ্ছিন্ন সরবরাহ নিশ্চিতকরণ;
- গ) বিপণন কোম্পানির কর্মকর্তাদের সংবেদনশীল জেলায় পদায়ন এবং স্থানীয় প্রশাসনসহ সংশ্লিষ্ট দপ্তর/সংস্থাসমূহের সাথে নিবিড় যোগাযোগ স্থাপন;
- ঘ) ডিজেলের প্রাত্যহিক মজুদ, বিক্রয়, সরবরাহ পরিস্থিতি সংক্রান্ত প্রতিবেদন মন্ত্রণালয়সহ বিভিন্ন দপ্তরে প্রেরণ;
- ঙ) আপদকালীন পরিস্থিতি মোকাবেলার জন্য "কনটিনজেন্সী প্ল্যান" প্রণয়ন ও বাস্তবায়ন; এবং
- চ) আইন শৃঙ্খলা রক্ষাকারী বাহিনীর মাধ্যমে নিরাপত্তা নিশ্চিত এবং সীমান্তরক্ষী বাহিনীর মাধ্যমে সীমান্তে নজরদারী বৃদ্ধিকরণ।

২০২৫-২৬ অর্থবছরে কৃষি সেচ মওসুমের কার্যক্রম ডিসেম্বর মাসে শুরু হবে। এ লক্ষ্যে বিদ্যমান পরিস্থিতিতে জ্বালানি তেলের নিরবচ্ছিন্ন সরবরাহের লক্ষ্যে নিবিড় মনিটরিং এর জন্য চট্টগ্রামে 'কেন্দ্রীয় কন্ট্রোল সেল' স্থাপনের পাশাপাশি ঢাকা, বগুড়া, খুলনা, সিলেট এবং বরিশালে সংশ্লিষ্ট কর্মকর্তাগণের সমন্বয়ে 'আঞ্চলিক কন্ট্রোল সেল' স্থাপন করা হবে। মেঘনা পেট্রোলিয়াম লিমিটেড (এমপিএল) আসন্ন সময়ে কৃষিসেচ মওসুমের কন্ট্রোল সেল পরিচালনার সার্বিক দায়িত্ব পালন করবে।

আঞ্চলিক কন্ট্রোল সেলসমূহ দৈনিক তেলের চাহিদা, মজুদ, সরবরাহ পরিবহন সংক্রান্ত তথ্য/প্রতিবেদন কেন্দ্রীয় কন্ট্রোল সেলে এবং কেন্দ্রীয় কন্ট্রোল সেল হতে প্রধান উপদেষ্টার কার্যালয়, জ্বালানি ও খনিজ সম্পদ বিভাগসহ সংশ্লিষ্ট দপ্তরগুলোতে ই-মেইল/ফ্যাক্সযোগে প্রেরণ করা হবে। কৃষি সেচের কার্যক্রম সূচাররূপে সম্পাদনে বাংলাদেশ রেলওয়ে, বিআইডব্লিউটিএ, চট্টগ্রাম বন্দর কর্তৃপক্ষ, বাংলাদেশ বিদ্যুৎ উন্নয়ন বোর্ড, আরইবিসহ সংশ্লিষ্ট সকল সংস্থাকে প্রয়োজনীয় দিক নির্দেশনা ও পরামর্শ প্রদান করা হবে।

২০২৫-২৬

অর্থবছরের

কৃষিসেচ মওসুমে  
নিরবচ্ছিন্ন জ্বালানি

সরবরাহের

কর্মপরিকল্পনা

কৃষিসেচ মওসুমে নিরবচ্ছিন্ন ডিজেল সরবরাহের মাধ্যমে খাদ্য নিরাপত্তা নিশ্চিতসহ সার্বিক কার্যক্রম সফল করার ক্ষেত্রে বাংলাদেশ পেট্রোলিয়াম কর্পোরেশন, চট্টগ্রাম বন্দর কর্তৃপক্ষ, বাংলাদেশ রেলওয়ে, বিআইডব্লিউটিএ, বাংলাদেশ কৃষি উন্নয়ন কর্পোরেশন ও কৃষি সম্প্রসারণ অধিদপ্তর, স্থানীয় সরকার ও প্রকৌশল অধিদপ্তরসহ বিভিন্ন সরকারি দপ্তর গুরুত্বপূর্ণ ভূমিকা পালন করে থাকে। প্রধান উপদেষ্টার কার্যালয়, জ্বালানি ও খনিজ সম্পদ বিভাগ এবং জেলা প্রশাসন এক্ষেত্রে তাৎপর্যপূর্ণ ভূমিকা পালন করে থাকে।

বাংলাদেশ পেট্রোলিয়াম কর্পোরেশন: বিপিসি কৃষিসেচ মওসুমসহ সারাবছর নিরবচ্ছিন্ন জ্বালানি সরবরাহের পরিকল্পনা প্রণয়ন, বাস্তবায়ন, তত্ত্বাবধান, সমন্বয়ের কেন্দ্রীয় ভূমিকা পালন করে থাকে। এ ধারাবাহিকতায় কৃষিসেচ মওসুমে বিপিসি'র কার্যক্রম :

**জ্বালানি চাহিদা নিরূপন:** জ্বালানি চাহিদা যথাযথভাবে নিরূপণ, চাহিদা অনুযায়ী সরবরাহ নিশ্চিতের লক্ষ্যে আমদানি, উৎপাদন, সংগ্রহ, মজুদ, বিতরণ সূচি প্রণয়ন। আপদকালীন পরিস্থিতি মোকাবেলার জন্য প্রয়োজনীয় পরিকল্পনা ও প্রস্তুতি গ্রহণ করা ;

**সরবরাহ ব্যবস্থাপনা :** Impact/supply risk ratings পর্যালোচনা করে সারাদেশে অবস্থিত বিভিন্ন ডিপোতে জ্বালানি তেল সরবরাহ করা হয়ে থাকে। সরবরাহ ব্যবস্থা নিবিড়ভাবে মনিটরিং এর জন্য বিভিন্ন পর্যায়ে কন্ট্রোল সেল স্থাপন, কন্ট্রোল সেল কর্তৃক সংগৃহীত, প্রস্তুতকৃত ও সংরক্ষিত তথ্য/পরিসংখ্যান সংশ্লিষ্ট দপ্তরে প্রেরণ, সংশ্লিষ্ট সংস্থাসমূহের সাথে নিবিড় যোগাযোগ স্থাপন, বিপিসি এবং তেল বিপণন কোম্পানী'র উর্ধ্বতন কর্মকর্তাবৃন্দ কর্তৃক প্রয়োজনে আঞ্চলিক কন্ট্রোল সেল এবং ডিপোসমূহ সরেজমিনে পরিদর্শন;

**নৌপথে জ্বালানি তেল সরবরাহ :** জ্বালানি তেলের সিংহভাগ নৌপথে পরিবহন করা হয়। চট্টগ্রামস্থ প্রধান স্থাপনা হতে নৌভিত্তিক ডিপোসমূহে জ্বালানি তেল প্রেরণ করা হয়। তেল পরিবাহী ট্যাংকার চলাচল নিরবচ্ছিন্ন রাখার জন্য আরিচা-পাটুরিয়া ঘাটস্থ বিআইডব্লিউটিএ কার্যালয়সহ সংবেদনশীল স্থানে কর্মকর্তা পদায়ন। নদী বিজ্ঞপ্তি-তে প্রকাশিত ড্রাফট অনুসারে ট্যাংকারের তেল বোঝাই এবং যাত্রার সময়সূচী নির্ধারণ।

**বাংলাদেশ রেলওয়ে:** চট্টগ্রামস্থ প্রধান স্থাপনা হতে রেলহেড ডিপোসমূহে অর্থাৎ রংপুর, সিলেট, শ্রীমঙ্গল, মোগলাবাজার ডিপো এবং দৌলতপুর ডিপো হতে পার্বতীপুর, রংপুর, রাজশাহী, হরিয়ান ও নাটোর ডিপোতে জ্বালানি প্রেরণ করা হয়। বাংলাদেশ রেলওয়ে অগ্রাধিকার ভিত্তিতে কৃষি সেচ মওসুমের বর্ধিত চাহিদা পূরণকল্পে এ সময়ে এসকল রুটে অতিরিক্ত পাওয়ারকার এবং ওয়াগন নিয়োজিত করে থাকে। প্রস্তাবিত রুটে ওয়াগন/রেক নিয়মিত প্লেসমেন্ট নিশ্চিতকল্পে রেলওয়ে (পূর্বাঞ্চল/পশ্চিমাঞ্চল), বিপিসি এবং তেল বিপণন কোম্পানীর কর্মকর্তাদের সমন্বয়ে একটি মনিটরিং কমিটি কাজ করে। অতীতের ধারাবাহিকতায় আসন্ন সেচ মওসুমে সাপ্তাহিক রুট-ভিত্তিক ন্যূনতম রেক (ওয়াগন বহর) এর প্রয়োজনীয়তা নিম্নরূপ :

- চট্টগ্রাম থেকে রংপুর রুটে প্রতি সপ্তাহে ন্যূনতম ২টি রেক (প্রতি রেকে ট্যাংকওয়াগন সংখ্যা ৩০টি, ওয়াগন ক্ষমতা প্রায় ৩৩ মে. টন) ;
- চট্টগ্রাম থেকে সিলেট রুটে সপ্তাহে ন্যূনতম ০৬টি রেক (প্রতি রেকে ট্যাংকওয়াগন সংখ্যা ১৬টি, ওয়াগন ক্ষমতা প্রায় ৩৯ মে. টন) ;
- চট্টগ্রাম থেকে শ্রীমঙ্গল রুটে সপ্তাহে ন্যূনতম ০৩ টি রেক (প্রতি রেকে ট্যাংকওয়াগন সংখ্যা ১৬টি, ওয়াগন ক্ষমতা প্রায় ৩২ মে. টন) ;
- দৌলতপুর-পার্বতীপুর রুটে যথারীতি প্রতি সপ্তাহে ন্যূনতম ৫টি রেক (প্রতি রেকে ট্যাংকওয়াগন সংখ্যা ৩০টি, ওয়াগন ক্ষমতা প্রায় ৪২ মে. টন) ;
- দৌলতপুর থেকে হরিয়ান/রাজশাহী এবং দৌলতপুর-নাটোর রুটে যথারীতি সপ্তাহে ন্যূনতম ২টি রেক (প্রতি রেকে ট্যাংকওয়াগন সংখ্যা ৩০টি, ওয়াগন ক্ষমতা প্রায় ৩৩ মে.টন।
- এছাড়াও ভারতের নুমালীগড় রিফাইনারী লিঃ থেকে ডিজেলের বর্তমান সরবরাহ ধারা অনুযায়ী আসন্ন কৃষিসেচ মওসুমে (ডিসেম্বর-মে) প্রতি পার্সেলে ৫০০০ মেগটন করে প্রতিমাসে ৩টি পার্সেল নিয়মিত আসবে মর্মে আশা করা যায়।

**চট্টগ্রাম বন্দর কর্তৃপক্ষ:** বিদেশ থেকে আমদানিকৃত জ্বালানি তেল পরিবাহী জাহাজ ও পরিবহনে নিযুক্ত ট্যাংকার বহিঃনোঙ্গর এবং কর্ণফুলী চ্যানেলের বিভিন্ন স্থানে নোঙ্গর, তেল বোঝাই, চলাচল এবং খালাসের অনুমতি প্রদানের পাশাপাশি আমদানিকৃত তেল খালাসে ব্যবহৃত ডলফিন জেটিসমূহে অন্য কার্গোবাহী জাহাজ ভিড়ানোর ব্যবস্থাপনা এবং সমন্বয় সাধনের মাধ্যমে চট্টগ্রাম বন্দর কর্তৃপক্ষ সেচ কার্যক্রমে গুরুত্বপূর্ণ অবদান রাখে।

**বিআইডব্লিউটিএ:** সাধারণত: শুষ্ক মওসুমে নদীতে পানির নাব্যতা কম থাকে। এ সময় যমুনা নদীর নাকালিয়া, পেঁচাখোলা, কৈতলা, মোহনগঞ্জ, চরসাফুল্লা ইত্যাদি স্থানে ডুবোচর জেগে তেলবাহী ট্যাংকার চলাচলে বিঘ্ন ঘটে। উত্তরাঞ্চলের প্রধান ডিপো বাঘাবাড়ী হতে তেল সরবরাহ হুমকির মুখে পড়ে। বিআইডব্লিউটিএ নাব্যতা নিশ্চিত করে যমুনা নদী এবং রামপাল-ঘসিয়াখালী-মোংলা চ্যানেলে ড্রেজিংয়ের ব্যবস্থা করে থাকে। তাছাড়া তাৎক্ষণিক ড্রেজিংয়ের জন্য স্ট্যান্ডবাই ড্রেজারসহ টাগবোটের ব্যবস্থা, দিক-নির্দেশনামূলক চিহ্ন স্থাপনের পাশাপাশি সুবিধাজনক স্থানে অস্থায়ী ‘পল্টুন-জেটি’ স্থাপন করে থাকে। নাব্যতা সংকট উত্তরণে বিপিসি/বিপণন কোম্পানিসমূহ হতে বিআইডব্লিউটিএ’র সাথে নিবিড় যোগাযোগের প্রয়োজন পড়ে।

**বাংলাদেশ বিদ্যুৎ উন্নয়ন বোর্ড:** কৃষিসেচ মওসুমে ডিজেলের চাহিদা পূরণে রেলের ওয়াগনসমূহ ডিপোর তেল পরিবহনে নিযুক্ত থাকে। বিদ্যুৎ কেন্দ্রসমূহের বর্ধিত চাহিদা অনুসারে ওয়াগনযোগে তেল সরবরাহ কষ্টসাধ্য হয় বিধায় ডিসেম্বর মাসের মধ্যেই রেলওয়াগন নির্ভর বিদ্যুৎ কেন্দ্রসমূহ ডিজেলের পর্যাপ্ত মজুদ গড়ে তুলতে পারে। ডিজেলের পরিবর্তে প্রাকৃতিক গ্যাস পরিচালিত বিদ্যুৎ কেন্দ্রসমূহের বিষয়ে নিয়মিত প্রতিবেদন প্রাপ্তি সরবরাহ-যোগানে ভারসাম্য আনার কার্যক্রমকে সহজ করে।

**বাংলাদেশ কৃষি উন্নয়ন কর্পোরেশন ও কৃষি সম্প্রসারণ অধিদপ্তর:** কৃষিসেচ মওসুমে সমগ্র দেশে বোরো ধান, ভূট্টা ও গম ফসলের আবাদ ও উৎপাদন লক্ষ্যমাত্রা অনুযায়ী হেক্টর প্রতি কাঙ্ক্ষিত পর্যায়ের ফলন অর্জনের লক্ষ্যে ডিজেলে চালিত ট্রাক্টর ও সেচযন্ত্রে জ্বালানি তেল ব্যবহারের প্রাক্কলিত পরিমাণ, লক্ষ্যমাত্রা অর্জন, মওসুম প্রলম্বিত হওয়া সংক্রান্ত তথ্য/পরিসংখ্যান সরবরাহ করে বাংলাদেশ কৃষি উন্নয়ন কর্পোরেশন ও কৃষি সম্প্রসারণ অধিদপ্তর নিরবচ্ছিন্ন তেল সরবরাহ নিশ্চিত করে সহায়তা করে থাকে। এ ধারা অব্যাহত রাখা সমীচীন হবে।

**স্থানীয় সরকার ও প্রকৌশল অধিদপ্তর:** ডিপো হতে ট্যাংকলরীযোগে জ্বালানি তেল সরবরাহ নেয়ার ক্ষেত্রে নির্বিঘ্নে ট্যাংকলরী চলাচলের জন্য ডিপো সংলগ্ন রাস্তা ব্যবহার উপযোগী করা প্রয়োজন। স্থানীয় সরকার ও প্রকৌশল অধিদপ্তর থেকে রাস্তা মেরামত/উন্নয়ন কার্যক্রম সম্পন্ন করে জ্বালানি তেলবাহী ট্যাংকলরী চলাচলে উপযোগী হিসেবে গড়ে তোলার লক্ষ্যে প্রয়োজনীয় ব্যবস্থা গ্রহণ করে থাকে।

**জ্বালানি তেলের পাচাররোধ :** আন্তর্জাতিক বাজার মূল্যের সাথে দেশের স্থানীয় মূল্যের পার্থক্য থাকলে সীমান্ত পথে ডিজেলে পাচারের আশংকা থাকে। সীমান্তে নজরদারী বৃদ্ধির মাধ্যমে বর্ডার গার্ড বাংলাদেশ (বিজিবি) কৃষি সেচের কার্যক্রমে সহায়তা করতে পারে। পুলিশ/আনসার/কোস্টগার্ড/নৌ-পুলিশ জ্বালানি তেল পরিবাহী ট্যাংকলরী এবং ট্যাংকারের নিরাপদ চলাচলে সহায়তা করতে পারে। বিপণন কোম্পানি’র ডিপো এবং মাঠ কর্মকর্তাবৃন্দ তৎপর থাকলে নিরবচ্ছিন্ন জ্বালানি তেল সরবরাহ সহজ হবে। উদ্ভূত পরিস্থিতি মোকাবেলায় স্থানীয় প্রশাসন এবং পুলিশের সহায়তা গ্রহণ করা যেতে পারে।

**অটোমেটেড ডিপো:** ডিপো অটোমেশনের অংশ হিসেবে কুমিল্লায় অটোমেটেড ডিপো স্থাপন করা হয়েছে। উক্ত ডিপো গত ১৬-০৮-২৫ খ্রি: তারিখে উদ্বোধন করা হয়েছে। উক্ত ডিপোর মাধ্যমে স্বয়ংক্রিয় প্রক্রিয়ায় ট্যাংকলরীতে জ্বালানি তেল সরবরাহ করা হবে।



# এক নজরে চলতি বছরে বিপিসি কর্তৃক গৃহীত বিশেষ কার্যক্রম

## সংস্কার কার্যক্রম

চব্বিশের জুলাই গণঅভ্যুত্থান পরবর্তী নতুন বাংলাদেশ নির্মাণে গ্রহণ করা হয় রাষ্ট্র সংস্কার কার্যক্রম। এই কার্যক্রমের অংশ হিসেবে গঠিত জনপ্রশাসন সংস্কার কমিটি কর্তৃক প্রস্তাবিত আশু বাস্তবায়নযোগ্য সংস্কারসমূহের মধ্যে বিপিসি কর্তৃক বাস্তবায়নযোগ্য একটি সংস্কার প্রস্তাবনা হলো-সারাদেশে সড়ক/মহাসড়কের পার্শ্বে অবস্থিত ফিলিং স্টেশনসমূহে পরিষ্কার/পরিচ্ছন্ন এবং মহিলাদের জন্য পৃথক টয়লেট স্থাপনের উদ্যোগ গ্রহণ।

এ প্রেক্ষিতে বিপিসি এবং আওতাধীন বিপণন কোম্পানি পদ্মা অয়েল পিএলসি, মেঘনা পেট্রোলিয়াম লিমিটেড এবং যমুনা অয়েল কোম্পানী লিমিটেড কর্তৃক সারাদেশে সড়ক/মহাসড়কের পার্শ্বে অবস্থিত ফিলিং স্টেশনসমূহের বিদ্যমান টয়লেট পরিষ্কার/পরিচ্ছন্নতা পরিদর্শন এবং মহিলাদের জন্য পৃথক টয়লেট নির্মাণের উদ্যোগ গ্রহণ করা হয়। বর্তমানে সারাদেশে ২১৯৮ টি চালু ফিলিং স্টেশন রয়েছে। বিপণন কোম্পানিসমূহের আঞ্চলিক ও মাঠ পর্যায়ে কর্মকর্তাগণের নিরলস প্রচেষ্টা এবং বিপিসির কেন্দ্রীয় তত্ত্বাবধানের মাধ্যমে উক্ত ফিলিং স্টেশনসমূহের মধ্যে ৯৮% ফিলিং স্টেশনে পরিষ্কার/পরিচ্ছন্ন এবং মহিলাদের জন্য পৃথক টয়লেট নিশ্চিত করা সম্ভব হয়েছে।

চলমান সংস্কার প্রক্রিয়ায় বিপিসির এই অর্জন একটি মাইলফলক। সংস্কার কমিটি কর্তৃক নির্ধারিত লক্ষ্যমাত্রা পূরণে সরকারী প্রতিষ্ঠান হিসেবে বিপিসি তার লক্ষ্যমাত্রা প্রায় সম্পূর্ণ অর্জন করতে সক্ষম হয়েছে। এটি বিপিসি এবং জ্বালানি ও খনিজ সম্পদ বিভাগের একটি অনবদ্য অর্জন।



## জ্বালানি তেল বিপণনে অটোমেশন

জ্বালানি তেল বিপণনে স্বচ্ছতা এবং দক্ষতা বৃদ্ধির লক্ষ্যে বিভিন্ন অটোমেশনের উদ্যোগ গ্রহণ করেছে বিপিসি। এর অংশ হিসেবে ডিপো অটোমেশনের উদ্যোগ গ্রহণ করা হয়েছে। এছাড়াও পাইপলাইনের মাধ্যমে জ্বালানি তেল বিপণনের কার্যক্রম শুরু করা হয়েছে।

### অটোমেটেড ডিপো

ডিপো অটোমেশনের অংশ হিসেবে কুমিল্লায় অটোমেটেড ডিপো স্থাপন করা হয়েছে। উক্ত ডিপো গত ১৬-০৮-২৫ খ্রি: তারিখে উদ্বোধন করা হয়েছে। চট্টগ্রাম-ঢাকা পাইপলাইন প্রকল্পের আওতায় উক্ত ডিপো স্থাপন করা হয়েছে। উক্ত ডিপোর মাধ্যমে স্বয়ংক্রিয় প্রক্রিয়ায় ট্যাংকলরীতে জ্বালানি তেল লোড করা হচ্ছে।



চিত্র: কুমিল্লা অটোমেটেড ডিপো

### পাইপলাইনের মাধ্যমে জ্বালানি তেল পরিবহন

ইন্ডিয়া বাংলাদেশ ফ্রেন্ডশীপ পাইপলাইন গত ১৮-০৩-২০২৩ তারিখে পাইপলাইনের মাধ্যমে ভারতের নুমালীগড় রিফাইনারী হতে বাংলাদেশের পার্বতীপুর ডিপোতে পাইপলাইনের মাধ্যমে জ্বালানি তেল সরবরাহের বাণিজ্যিক কার্যক্রম শুরু হয়।



চিত্র: ইন্ডিয়া বাংলাদেশ ফ্রেন্ডশীপ পাইপলাইন

### প্রধান স্থাপনা (এম আই) হতে শাহ আমানত আন্তর্জাতিক

#### বিমান বন্দর পর্যন্ত জেট এ-১ পাইপলাইন:

বাংলাদেশ পেট্রোলিয়াম কর্পোরেশন (বিপিসি)র আওতাধীন জ্বালানি তেল বিপণন কোম্পানীসমূহের মধ্যে পদ্মা অয়েল পিএলসি অন্যতম। সহজ, নিরবচ্ছিন্ন, ব্যয় সাশ্রয়ী ও নিরাপদ পদ্ধতিতে পাইপলাইনের মাধ্যমে প্রধান স্থাপনা হতে চট্টগ্রাম বিমান বন্দর ডিপোতে উড়োজাহাজের জ্বালানি তেল জেট এ-১ পরিবহন (প্রায় ৫.৭৭ কি.মি দীর্ঘ ৮ ইঞ্চি ব্যাসের ভূগর্ভস্থ জেট এ-১ পাইপলাইনটি) এই প্রকল্পের প্রধান উদ্দেশ্য।



প্রধান স্থাপনা (এম আই) হতে শাহ আমানত আন্তর্জাতিক বিমান বন্দর পর্যন্ত জেট এ-১ পাইপলাইন:

### চট্টগ্রাম-ঢাকা পাইপলাইন প্রকল্প

জ্বালানি তেল পরিবহনে অটোমেশনের অংশ হিসেবে গত ১৬-০৮-২৫ খ্রি: তারিখ হতে পাইপলাইনের মাধ্যমে তেল বিপণন কোম্পানীসমূহের প্রধান স্থাপনা হতে জ্বালানি তেল নারায়নগঞ্জে অবস্থিত গোদনাইল ও ফতুল্লা ডিপো-তে প্রেরণ করা হচ্ছে। উক্ত পাইপলাইনের মাধ্যমে বছরে ২.৭২ মিলিয়ন মেট্রিক টন জ্বালানি তেল পরিবহন করা সম্ভব। পর্যায়ক্রমে দেশের অন্যান্য ডিপোতেও পাইপলাইনের মাধ্যমে জ্বালানি তেল পরিবহন কার্যক্রম সম্প্রসারণ করা হবে।



চট্টগ্রাম-ঢাকা পাইপলাইন প্রকল্প

## ডিলার্স মিট

বিপিসির আওতাধীন বিপণন কোম্পানীসমূহের বগুড়া অঞ্চলের ডিলারদের সাথে গত ২৬-০১-২০২৫ খ্রি: তারিখে আয়োজন করা হয়েছে 'ডিলার্স মিট'। উক্ত সভায় তিনটি তেল বিপণন কোম্পানীর বগুড়া অঞ্চলের ডিলারগণ বিপণন সংক্রান্ত বিভিন্ন বিষয়ে তাদের মতামত তুলে ধরেন।



চিত্র: বগুড়ায় অনুষ্ঠিত ডিলার্স মিট-২০২৫

## মোবাইল কোর্ট

ভেজাল জ্বালানি তেলের বিস্তার রোধ এবং সরকারী এলপিজি সিলিভার এর যথাযথ ব্যবহার নিশ্চিতকরণের লক্ষ্যে বিপিসি এবং জ্বালানি ও খনিজ সম্পদ বিভাগ কর্তৃক নিয়মিত মোবাইল কোর্ট পরিচালনা অব্যাহত রয়েছে। গত ২২-০৫-২০২৫ খ্রি: তারিখে চট্টগ্রাম মহানগরীর বিভিন্ন স্থানে সরকারী এলপিজি সিলিভার বিক্রয়কারী ডিলারদের প্রতিষ্ঠানে মোবাইল কোর্ট পরিচালনা করা হয় এবং বিভিন্ন পরিমাণে জরিমানা করা হয়। অবৈধ ডিম্পেন্সিং ইউনিট এবং ভেজাল জ্বালানি তেল বিরোধী বিপিসির এ ধরনের অভিযান পর্যায়ক্রমে দেশের অন্যান্য জেলায়ও পরিচালনা করা হবে।



চিত্র: চট্টগ্রাম মোবাইল কোর্ট পরিচালনা

জ্বালানি ও খনিজ সম্পদ বিভাগ এবং বাংলাদেশ পেট্রোলিয়াম কর্পোরেশন (বিপিসি) এর উদ্যোগে ভোলার চরফ্যাশনে এবং বরগুনায় মোবাইল কোর্ট পরিচালনা করা হয়। উক্ত মোবাইল কোর্ট পরিচালনাকালে ১ লক্ষ ৮০ হাজার টাকা জরিমানা করা হয়। এসময় জ্বালানি ও খনিজ সম্পদ বিভাগে সংযুক্ত বিজ্ঞ এক্সিকিউটিভ ম্যাজিস্ট্রেট সিমন সরকার, বিপিসি, পদ্মা, মেঘনা, যমুনা এবং বিএসটিআই ও বিস্ফোরক পরিদপ্তরের প্রতিনিধিগণ উপস্থিত ছিলেন।



চিত্র: বরগুনায় মোবাইল কোর্ট পরিচালনা



চিত্র: ভোলার চরফ্যাশনে মোবাইল কোর্ট পরিচালনা

এছাড়াও এলপিজি বিপণন কার্যক্রম মনিটরিং এর লক্ষ্যে এলপিজি বিপণন সফটওয়্যার এবং ফিলিং স্টেশনসমূহের জিআইএস তথ্য সম্বলিত সফটওয়্যার প্রণয়নের কার্যক্রম চলমান রয়েছে।

২০২১-২২, ২০২২-২৩, ২০২৩-২৪ ও ২০২৪-২৫ অর্থবছরের কৃষিসেচ মওসুমে (ডিসেম্বর-মে) উত্তরাঞ্চলে ডিজেলের প্রকৃত চাহিদা এবং ২০২৫-২৬ অর্থবছরের একই সময়ের প্রাক্কলিত চাহিদা সংক্রান্ত পরিসংখ্যান

পরিমান : মেট্রিক টন

মাস/খাত	চাহিদা					
	কৃষি	বিদ্যুৎ	পরিবহন	শিল্প	অন্যান্য	মোট
ডিসেম্বর'২১	২৫৪৯৪	৪৮৪	৫৩৭৭৯	১৬৩৯	৮৩৪৩	৮৯৭৩৯
ডিসেম্বর'২২	২২৭৬৪	১৭৭৩	৪৮০৩১	১৯০১	৭৪৫৮	৮১৯২৭
ডিসেম্বর'২৩	১৯৯৩৯	৯৪	৪৭৮৮০	১৫১২	৭৬২২	৭৭০৪৭
ডিসেম্বর'২৪	২৬১৪২	৮৭	৫৫৮৪০	২০০৪	৯১২৫	৯৩১৯৮
<b>ডিসেম্বর'২৫ (প্রাক্কলন)</b>	<b>২৭২০৪</b>	<b>৯০</b>	<b>৫৭৪৮২</b>	<b>২০৮৮</b>	<b>৯৩৮১</b>	<b>৯৬২৪৫</b>
জানুয়ারি'২২	৩২৮০০	২৬৯	৫৮৯৪২	১৩০৩	১১৪৫৮	১০৪৭৭২
জানুয়ারি'২৩	২৯৪৯৮	৩২০	৫৬১০৬	১৫৬১	৯৯০১	৯৭৩৮৬
জানুয়ারি'২৪	২৪১৭২	২০৩	৫২৬২৫	১৫৭৩	১০২১২	৮৮৭৮৫
জানুয়ারি'২৫	২৬৮৩৩	৬২৭	৫৬৩৯৮	১৯৪১	১০২১৬	৯৬০১৫
<b>জানুয়ারি'২৬ (প্রাক্কলন)</b>	<b>২৭৯০৮</b>	<b>৭৪১</b>	<b>৫৮৩৭০</b>	<b>২০৪৭</b>	<b>১০৩৭৬</b>	<b>৯৯৪৪২</b>
ফেব্রুয়ারি '২২	২৬৪৫৩	৩৭৮২	৫০৩৯১	৮০৩	৯০৬২	৯০৪৯১
ফেব্রুয়ারি '২৩	২৪৪০৬	০	৪৯৭৮২	১৫৫৪	৯৫৯১	৮৫৩৩৩
ফেব্রুয়ারি '২৪	২৫২৭৯	৮৫৮	৫১০৬০	১৫২০	৮২৭৩	৮৬৯৯০
ফেব্রুয়ারি '২৫	২৪১৪০	১০৩	৪৯৮৩২	১৩৮৮	৯২৭৬	৮৪৭৩৯
<b>ফেব্রুয়ারি'২৬ (প্রাক্কলন)</b>	<b>২৫১৪৪</b>	<b>২০০</b>	<b>৫১৭৯৪</b>	<b>১৫০৬</b>	<b>৯৬৩৫</b>	<b>৮৮২৭৯</b>
মার্চ'২২	২৯৯৫১	৫৬৬৭	৫৯২৯১	১১৮৯	১১১৬১	১০৭২৫৯
মার্চ'২৩	২৪৩২৪	১২৬	৪৮৩৮১	১৫৮০	৮৮১৪	৮৩২২৫
মার্চ'২৪	১৯৭৩২	১৮৩	৪৪৯১৪	২১৩৩	৯২৭০	৭৬২৩২
মার্চ'২৫	২৩৭১৬	৫৩৩	৫১০৩৯	১৬৭৩	৮৭৬০	৮৫৭২১
<b>মার্চ'২৬ (প্রাক্কলন)</b>	<b>২২৬৯৪</b>	<b>৫৬৮</b>	<b>৫২০২৯</b>	<b>১৯০১</b>	<b>৯১৫২</b>	<b>৮৮৯৫৮</b>
এপ্রিল'২২	২২৩৩২	২৫২৯৫	৪৭২৭১	১৭৬৮	৯৮৬১	১০৬৫২৭
এপ্রিল'২৩	২০৬০৫	০	৪২৭৭৮	১৫৫৬	৭২১১	৭২১৫০
এপ্রিল'২৪	২২৩৬২	৪২	৪৫১৮১	১৯১৭	৮৩৭৪	৭৭৮৭৬
এপ্রিল'২৫	১৯৮৩৩	৩৬৯	৪৩৫৮৯	১৮৬৫	৮০০১	৭৩৬৫৭
<b>এপ্রিল'২৬ (প্রাক্কলন)</b>	<b>২০৬০০</b>	<b>৪৫৯</b>	<b>৪৫১৩৮</b>	<b>২০০২</b>	<b>৮৩৬৩</b>	<b>৭৬৫৬৩</b>
মে'২২	১৬৫৭৪	৭১৩৪	৪২১৪৮	১১৮১	৮১৭২	৭৫২০৯
মে'২৩	১৯৮৮৮	২৯৭	৪৯৬৮৭	২১৪৩	৮০৬৬	৮০০৮১
মে'২৪	২২১৬৮	৬৫৪	৪৬৪৬৭	১৯৯৭	৯৪২৬	৮০৭১২
মে'২৫	২০২৫৬	১২৬৫	৩৪৭৪৭	৭৭৫	১৭২৪৭	৭৭৮৫১
<b>মে'২৬ (প্রাক্কলন)</b>	<b>২০৯১৬</b>	<b>১৩০০</b>	<b>৪৬৮৯৭</b>	<b>২০৯৯</b>	<b>৮৮৭২</b>	<b>৮০৮০৮</b>
২০২১-২২	১৫৩৬০৪	৪২৬৩১	৩১১৮২২	৭৮৮৩	৫৮০৫৭	৫৭৩৯৯৭
২০২২-২৩	১৪১৪৮৫	২৫১৬	২৯৪৭৬৫	১০২৯৫	৫১০৪১	৫০০১০২
প্রবৃদ্ধির % হার	-১৩.৩১	৮২৭.৩৭	-৭.০৪	৪১.৩৭	২৮.০৩	১.০৩
২০২৩-২৪	১৩৩৬৫২	২০৩৪	২৮৮১২৭	১০৬৫২	৫৩১৭৭	৪৮৭৬৪২
প্রবৃদ্ধির % হার	-৭.৮৯	-৯৪.১	-৫.৪৭	৩০.৬	-১২.০৮	-১২.৮৭
২০২৪-২৫	১৪০৯২০	২৯৮৪	৩০২৪২৭	১০৮০৭	৫৪০৪৩	৫১১১৮১
প্রবৃদ্ধির% হার	৫.৪৪	৪৬.৭১	৪.৯৬	১.৪৬	১.৬৩	৪.৮৩
<b>২০২৫-২৬ (প্রাক্কলন)</b>	<b>১৪৬৬২৬</b>	<b>৩৩৫৭</b>	<b>৩১২৮৯০</b>	<b>১১৬৪৪</b>	<b>৫৫৭৭৮</b>	<b>৫৩০২৯৪</b>
প্রবৃদ্ধির % হার	৪.০৫	১২.৫	৩.৪৬	৭.৭৪	৩.২১	৩.৭৪

২০২১-২২, ২০২২-২৩, ২০২৩-২৪ ও ২০২৪-২৫ অর্থবছরের কৃষিসেচ মওসুমে (ডিসেম্বর-মে) বিভিন্ন উৎস হতে  
প্রাপ্ত ডিজেলের মাস ভিত্তিক প্রকৃত এবং ২০২৫-২৬ অর্থবছরের একই সময়ের প্রাক্কলিত যোগান

পরিমান : মেট্রিক টন

মাস/খাত	যোগান			
	আমদানি	ইআরএল	অন্যান্য	মোট
ডিসেম্বর'২১	৩৮০০০০	১৯৯০৫	৩৯৪৮	৪০৩৮৫৩
ডিসেম্বর'২২	৪১৬৬২৪	৬৪৭৯৬	৩৪৭৯	৪৮৪৮৯৯
ডিসেম্বর'২৩	৩৩৬০৩৭	৬৮১১	১৬২৫২	৩৫৯১০০
ডিসেম্বর'২৪	৩৩৭১৪০	৫৯০৫৪	৯২২৪	৪০৫৪১৮
<b>ডিসেম্বর'২৫ (প্রাক্কলন)</b>	<b>৩৪০০০০</b>	<b>৫০০০০</b>	<b>৯৬৮৫</b>	<b>৩৯৯৬৮৫</b>
জানুয়ারি'২২	১৬২১৪৯	৬৬৫৫৭	৪৯৭০	২৩৩৬৭৬
জানুয়ারি'২৩	২৯৪২৮২	৫৯০৬৯	৩৯৫২	৩৫৭৩০৩
জানুয়ারি'২৪	২১৫০৮৪	৫৬৬১৬	৭১২২	২৭৮৮২২
জানুয়ারি'২৫	২৫০৪৭৭	৬৫৫০৩	৬৬২৫	৩২২৬০৫
<b>জানুয়ারি'২৬ (প্রাক্কলন)</b>	<b>২৬০০০০</b>	<b>৫০০০০</b>	<b>৬৯৫৬</b>	<b>৩১৬৯৫৬</b>
ফেব্রুয়ারি'২২	৩৪৩৬৬৬	৬০১৪২	২৬৩৩	৪০৬৪৪১
ফেব্রুয়ারি'২৩	৩৬৫৬৭৬	৪১৮৮০	৩৭১৭	৪১১২৭৩
ফেব্রুয়ারি'২৪	৫০৭৯৬১	৫৩৫৬৬	১০৪২৬	৫৭১৯৫৩
ফেব্রুয়ারি'২৫	২৯০১৩১	৭০৩৮৭	৯০৩৪	৩৬৯৫৫২
<b>ফেব্রুয়ারি'২৬ (প্রাক্কলন)</b>	<b>৩০০০০০</b>	<b>৫০০০</b>	<b>৯৪৮৬</b>	<b>৩১৪৪৮৬</b>
মার্চ'২২	৫২৫৩৪৩	৬৪৫২৬	১৪৬২৯	৬০৪৪৯৮
মার্চ'২৩	৩৬৫১৮৯	৬২৩৩৩	৬২৩৬	৪৩৩৭৫৮
মার্চ'২৪	৪৬৯৫২৯	৫৭০৮৯	৫০৭৩	৫৩১৬৯১
মার্চ'২৫	৩৪৭৪৩৬	৬৩৩৩৩	৯৯৩৯	৪২০৭০৮
<b>মার্চ'২৬ (প্রাক্কলন)</b>	<b>৩৫০০০০</b>	<b>৫০০০০</b>	<b>১০৪৩৬</b>	<b>৪১০৪৩৬</b>
এপ্রিল'২২	৩২২৮১২	৫৭১৪৩	৬৭১৪	৩৮৬৬৬৯
এপ্রিল'২৩	২৩৪৬৭২	৫৫৯৮২	১১৫৯৩	৩০২২৪৭
এপ্রিল'২৪	১০৯৭১৮	৬১১৬৯	৬৮৩১	১৭৭৭১৮
এপ্রিল'২৫	২৯১৬৮৫	৪৯২৮৬	১১৮৭১	৩৫২৮৪২
<b>এপ্রিল'২৬ (প্রাক্কলন)</b>	<b>৩০০০০০</b>	<b>৫০০০০</b>	<b>১২৪৬৫</b>	<b>৩৬২৪৬৫</b>
মে'২২	৪০৭৩৪৩	৬৯২৯৭	২৫৯৬	৪৭৯২৩৬
মে'২৩	২৪৩৩১০	৫৫১২৫	১৭৮০৫	৩১৬২৪০
মে'২৪	১৬৯৮৪৯	৫৫০২৭	১১৪৬১	২৩৬৩৩৭
মে'২৫	২৩৪৯৫২	৭২৩৪৬	১৬১২৯	৩২৩৪২৭
<b>মে'২৬ (প্রাক্কলন)</b>	<b>২৫০০০০</b>	<b>৫০০০০</b>	<b>১৬৯৩৫</b>	<b>৩১৬৯৩৫</b>
২০২১-২২	২১৪১৩১৩	৩৩৭৫৭০	৩৫৪৯০	২৫১৪৩৭৩
২০২২-২৩	১৯১৯৭৫৩	৩৩৯১৮৫	৪৬৭৮২	২৩০৫৭২০
২০২৩-২৪	১৩৩৮৬৪৯	২৩৩১৮৯	৫২০৯২	১৬২৩৯৩০
২০২৪-২৫	১৭৫১৮২১	৩৭৯৯০৯	৬২৮২২	২১৯৪৫৫২
প্রবৃদ্ধির % হার	৩০.৮৬	৬২.৯২	২০.৬	৩৫.১৪
<b>২০২৫-২৬ (প্রাক্কলন)</b>	<b>১৮০০০০০</b>	<b>২৫৫০০০</b>	<b>৬৫৯৬৩</b>	<b>২১২০৯৬৩</b>
প্রবৃদ্ধির % হার	২.৭৫	-৩২.৮৮	৫.০০	-৩.৩৫



২০২১-২২, ২০২২-২৩, ২০২৩-২৪ ও ২০২৪-২৫ অর্থবছরে কৃষিসেচ মওসুমে (ডিসেম্বর-মে) সময়ের  
বিভাগ ডিভিক ডিজেলের প্রকৃত চাহিদা এবং ২০২৫-২৬ অর্থবছরে একই সময়ের প্রাক্কলিত চাহিদা

পরিমাণ : মেট্রিক টন

মাস	বিভাগ								
	চট্টগ্রাম	সিলেট	ঢাকা	ময়মনসিংহ	খুলনা	বরিশাল	রাজশাহী	রংপুর	মোট
ডিসেম্বর'২১	৯২৬১০	১৭১০৮	১২৭৮১৩	১৯৭৬৩	৪১৪০৮	১৮২৮৫	৫২৩২২	৩৪০২৩	৪০৩৩৩২
ডিসেম্বর'২২	৮৯১২১	১৮৯১০	১৩৪২৮২	১২৯৫৫	৪৫৭১৫	১৬২০৫	৪৯২০১	৩২৭২৬	৩৯৯১১৫
ডিসেম্বর'২৩	৮১৮১৪	১৫১৮৪	১০৪৫৪২	১৪৯৫৩	৩৮৯৭৪	১৭০১৯	৪৮০২৩	২৯০২৪	৩৪৯৫৩৩
ডিসেম্বর'২৪	৯৫৪৫৩	১৭৩৭৩	১২২৫৫২	২৩৩৬৭	৪৫০৩৪	১৯১১০	৪৯৯২০	৪৩২৭৮	৪১৬০৮৭
ডিসেম্বর'২৫ (প্রাক্কলন)	৯৮৭৮৮	১৮০০৪	১২৬৯২২	২৪৩২৭	৪৭২৮০	২০২৯৪	৫১২৭৬	৪৪৯৬৯	৪৩১৯৫৯
জানুয়ারি'২২	১০১৫৭৭	১৮১২১	১৫১৫৬৪	২৫৯২৯	৫৬৪৫৩	২৩০৩০	৬৩৭৮৩	৩৬২৪৯	৪৭৬৭০৬
জানুয়ারি'২৩	১০৪০৩২	১৭৭২৪	১৩৮০৮২	১৬২৪৩	৬৪২৬৮	১৯০৮৫	৫৭৫৩৭	৩৯৮৪৯	৪৫৬৮২০
জানুয়ারি'২৪	৯৭৪৭৪	১৬৬১৫	১২০৩৩৭	২৫১৩৪	৪৭১৮৪	১৯৫৪৬	৫৪৩২৪	৩৪৪৬১	৪১৫০৭৫
জানুয়ারি'২৫	১০০২৫৭	১৭৮৯৩	১২৭৬৬৫	২৬১৭০	৫২২২০	২১৩২৭	৫২১৮৭	৪৩৮২৮	৪৪১৫৪৭
জানুয়ারি'২৬ (প্রাক্কলন)	১০৩৯৪৫	১৮৬২৭	১৩১১২৭	২৭১৭৯	৫৪৮৭২	২২৭৬০	৫৩৯৩০	৪৫৫১২	৪৫৯১৬২
ফেব্রুয়ারি'২২	৯৫৬৬৬	১৫৮৪৩	১২৮১৮২	১৭০৮৫	৪৮২৪৬	১৯৩২৫	৫৬৩৮৩	২৯৬৬২	৪১০৩৯২
ফেব্রুয়ারি'২৩	৮৮৯৮০	১৬৬৮৫	১১৮৯৬৮	১২৩১৬	৫৫৯৯৭	১৫১৩২	৫৩৩৭২	৩১৯৬১	৩৯৩৪১১
ফেব্রুয়ারি'২৪	৮৪৬২২	১৯৯০৯	১০৯৭১১	১৫২৫১	৪২৬৩১	১৭২৮০	৫৬৩৯৮	৩০৫৯২	৩৭৬৩৯৪
ফেব্রুয়ারি'২৫	১১০২০৩	১৬৫৭৯	১১২৯৬০	১৮৬৪৭	৪১৫৮৩	১৭৯২৫	৪৭২০৪	৩৭৫৩৫	৪০২৬৩৬
ফেব্রুয়ারি'২৬ (প্রাক্কলন)	১১৪৫৭১	১৭২৮৫	১১৬৫৫০	১৯৪৩৬	৪৩৮৬০	১৯১১৬	৪৯২১১	৩৯০৬৮	৪১৮৯৯৭
মার্চ'২২	১০৪৯৫৫	১৭৩৬২	১৭০৫৪২	১৯৮৩৮	৬৯৩৩৪	২০৫৪৫	৬৭২৯৪	৩৪৬৫৭	৫০৪৫২৭
মার্চ'২৩	৯৫২৬৬	১৪৯৮১	১২৫৮৯৬	১১৭০৯	৫৫৬১৬	১৫৯২৮	৫২৪৪১	৩০৭৮৪	৪০২৬২১
মার্চ'২৪	৮০৮৬১	১৫৩৮৭	১১০৪১৪	১৪০৬৭	৪২৩৪৭	১৬২৩৩	৪৮১৬১	২৮০৭১	৩৫৫৫৪১
মার্চ'২৫	৯০২৭১	১৫০৬৪	১১৯৮৫৪	১৯৪৭১	৪৫৩৪১	১৮৮০২	৪৭৪১৮	৩৮৩০৩	৩৯৪৫২৪
মার্চ'২৬ (প্রাক্কলন)	৯৩৬০৭	১৫৬৩৮	১২৩৭৩৪	২০৩৩৮	৪৭৬১১	২০০৬১	৪৮৯৭৯	৩৯৯৭৯	৪০৯৯৪৭
এপ্রিল'২২	৯৫৭২১	১৩১২৩	১৬৯৬০০	১৬৪৩৪	৭৫৮৩৮	১৭৭৫১	৭৬৫১২	২৪৪৮৪	৪৮৯৪৬৩
এপ্রিল'২৩	৮৩১৯৩	১৩০৫৩	১২২৬৯৭	১১৬৫৪	৬০৬৪২	১৫৪০৫	৪৫৭৩৭	২৬৪১৩	৩৭৮৭৯৪
এপ্রিল'২৪	৭৬৮৫০	১৪০০০	১১১৪৪৭	১৬৩৩৭	৪৪১১৫	১৭২৫০	৫০৪২৮	২৭৪৪৮	৩৫৭৮৭৫
এপ্রিল'২৫	৭২১২২	১৪৬২৫	১১৮৪২৪	১৯০৪৯	৪৩২০৪	১৮১২৭	৪১৬৩৯	৩২০১৮	৩৬০০৯৭
এপ্রিল'২৬ (প্রাক্কলন)	৭৩৭৪২	১৫০৬৩	১২০৬৮২	১৯৭১৬	৪৪৩২১	১৮৫৩৪	৪২৬৫৬	৩৩৯০৬	৩৬৮৬২০
মে'২২	৭৪৭৬২	১১১২৩	১১৮১৮৯	১৩৬৯৯	৪৫৮৮৪	১৬৩৪৪	৪৮৭৩২	২৩৮৮৯	৩৫২৬২২
মে'২৩	৮১০৫১	১৩২৬২	১৪৪২২০	১২৫৪৭	৫১০২২	১৬৮৯৬	৪৮৮১৫	৩১২৬৬	৮১০৫১
মে'২৪	৭৭৪৫১	১২৬৪০	১১০৪৮০	১৪২৮৯	৪১৩৮৮	১৪৮৯৮	৫০৬২২	৩০০৯০	৩৫১৮৫৮
মে'২৫	৭৩৯৭৫	১৩৫৫৭	১২২৮৫২	১৬৩৬৫	৪০৭৬৫	১৮৪৬৭	৪২৩৭৯	৩৫৪৭২	৩৬৩৮৩২
মে'২৬ (প্রাক্কলন)	৭৭১৬৪	১৪০৪১	১২৭২৩৪	১৭২২৯	৪২৯৪০	১৯৫২৭	৪৪১৫৬	৩৬৬৫২	৩৭৮৯৪২
২০২১-২২	৫৬৩৫৮২	৯২২৪৮	৮৬২৭৩৫	১১১৯৯২	৩৩৫৬৯৩	১১৪৮৭৮	৩৬৪২১৭	১৮২৫৭৫	২৬২৭৯২০
২০২২-২৩	৫৪১৬৪৩	৯৪৬১৫	৭৮৪১৪৫	৭৭৪২৪	৩৩৩২৬০	৯৮৬৫১	৩০৭১০৩	১৯২৯৯৯	২৪২৯৮৪০
২০২৩-২৪	৪৯৯০৭২	৯৩৭৩৫	৬৬৬৯৩১	১০০০৩১	২৫৬৬৩৯	১০২২২৬	৩০৭৯৫৬	১৭৯৬৮৬	২২০৬২৭৬
২০২৪-২৫	৫৪৬৯৪৩	৯৪৯১৭	৭২৯৬৭১	১২২৯০১	২৭৩০৪৮	১১৭২৬৭	২৮০৭৪৮	২৩০৪৩৩	২৩৯৫৯২৮
প্রবৃদ্ধির % হার	৯.৫৯	১.২৬	৯.৪১	২২.৮৬	৬.৩৯	১৪.৭১	-৮.৮৪	২৮.২৪	৮.৬০
২০২৫-২৬ (প্রাক্কলন)	৫৬১৮১৬	৯৮৬৫৭	৭৪৭৪৫৯	১২৮২২৪	২৮০৮৮৩	১২০২৯২	২৯০২০৯	২৪০০৮৫	২৪৬৭৬২৬
প্রবৃদ্ধির % হার	২.৭২	৩.৯৪	২.৪৪	৪.৩৩	২.৮৭	২.৫৮	৩.৩৭	৪.১৯	২.৯৯

২০২১-২২, ২০২২-২৩, ২০২৩-২৪ ও ২০২৪-২৫ অর্থবছরে কৃষিসেচ মওসুমে (ডিসেম্বর-মে) কোম্পানি ভিত্তিক/মাস ভিত্তিক ডিজেলের প্রকৃত চাহিদা এবং ২০২৫-২৬ অর্থবছরের একই সময়ের প্রাক্কলিত চাহিদা

পরিমাণ : মেট্রিক টন

মাস/অঞ্চল/ কোম্পানি	উত্তরাঞ্চল				সারাদেশ (উত্তরাঞ্চল ব্যতীত)				
	পদ্মা	মেঘনা	যমুনা	মোট	পদ্মা	মেঘনা	যমুনা	এসএণ্ডসিএল	মোট
ডিসেম্বর'২১	২৯৮১০	৩০৩৮৪	২৯৫৪৫	৮৯৭৩৯	১২৬৮৪৭	১৫৯৩৬২	১১৭১২৩	৮২	৪০৩৪১৪
ডিসেম্বর'২২	২৮২২৯	২৬৮৫৫	২৬৮৪৩	৮১৯২৭	১০০৩১৮	১২৫০২৫	৮৯৬৯৫	২১৫০	৩১৭১৮৮
ডিসেম্বর'২৩	২৭৬৩৮	২৫২৯৫	২৪১১৪	৭৭০৪৭	৮৭২২৭	১১০৮০৫	৭৪৪৫৪	১৪৮১	২৭৩৯৬৭
ডিসেম্বর'২৪	৩১২৬৯	৩১৪১৭	৩০৫১২	৯৩১৯৮	১৩৯২৬৮	১২৭১০৫	৮৭৭৮৫	২১৯৭	২৭৩৯৬৭
ডিসেম্বর'২৫ (প্রাক্কলন)	৩২১০৭	৩২১০০	৩২০৩৮	৯৬২৪৫	১৪৩৪৪৬	১৩২২০০	৯২১৭৫	৩১০০	২৭৩৯৬৭
জানুয়ারি'২২	৩৩৯৯০	৩৭২৮৭	৩৩৪৯৫	১০৪৭৭২	১৫১২৭৭	১৮৬৭৮২	১৩৮৬৪৭	৭৬৯১	৪৮৪৩৯৭
জানুয়ারি'২৩	৩৩৪৩৬	৩২৮২৬	৩১১২৪	৯৭৩৮৬	১১০৬৪৩	১৪৩১৭১	১০৩৬০০	২০২৩	৩৫৯৪৩৭
জানুয়ারি'২৪	৩১০৪৪	২৯৫০৮	২৮২৩৩	৮৮৭৮৫	১০০৮৪৪	১৩৩৫৩৯	৯১৯০৭	১৮৮৮	৩২৮১৭৮
জানুয়ারি'২৫	৩৩১২৪	৩২৪৮৮	৩০৪০৩	৯৬০১৫	১৪৬৮০৬	১৩৭৯২১	৯৩৯২৯	২২৬৪	৩৮০৯২০
জানুয়ারি'২৬ (প্রাক্কলন)	৩৪১১৮	৩৩৪০০	৩১৯২৪	৯৯৪৪২	১৫১২১০	১৪৪০০০	৯৮৬২৬	৩১০০	৩৯৬৯৩৬
ফেব্রুয়ারি'২২	৩০৪২৩	৩০৭৪০	২৯৩২৮	৯০৪৯১	১৩১৬০৩	১৫৯৪৪৩	১১৯৩৪৬	১২২৯	৪১১৬২১
ফেব্রুয়ারি'২৩	৩০২১৫	২৮৩২০	২৬৭৯৮	৮৫৩৩৩	৯৪৩৩৩	১২৬৮৭১	৮৪১১১	২৭৬৩	৩০৮০৭৭
ফেব্রুয়ারি'২৪	৩০৯১৬	২৮৪৫১	২৭৬২৩	৮৬৯৯০	৯২১০৯	১১৫২৭১	৮২০২৪	২১৬২	২৯১৫৬৬
ফেব্রুয়ারি'২৫	২৯২৩০	২৭০৬০	২৮৪৪৯	৮৪৭৩৯	১৪৮৩৩৪	১১৯১৩৭	৭৯৬৫৬	১৩৪১	৩৪৮৪৬৮
ফেব্রুয়ারি'২৬ (প্রাক্কলন)	৩০২০৭	২৮২০০	২৯৮৭২	৮৮২৭৯	১৫২৭৮৪	১২৪৫০০	৮৩৬৩৯	৩১০০	৩৬৪০২৩
মার্চ'২২	৩৬৫০৯	৩৬৪৩৯	৩৪৩১১	১০৭২৫৯	১৬৮৩১৩	১৯২১১১	১৪৪১০৩	১৫৬৬	৫০৬০৯৩
মার্চ'২৩	২৯১৭৪	২৭৪৪৩	২৬৬০৮	৮৩২২৫	৯৯৪৬৯	১৩০৫১৭	৮৭৪২৫	১৯৮৫	৩১৯৩৯৬
মার্চ'২৪	২৭৬১৩	২৩৯৮৩	২৪৬৩৬	৭৬২৩২	৮৯০০৭	১১৪১৩৩	৭৬১৬৯	২০৮১	২৮১৩৯০
মার্চ'২৫	২৯২৪৩	২৭৫৮৫	২৮৮৯৩	৮৫৭২১	১২৯৪৮২	১২৬৯০৬	৮১৬৫৮	১৫৭৪	৩৩৯৬২০
মার্চ'২৬ (প্রাক্কলন)	৩০১২০	২৮৫০০	৩০৩৩৮	৮৮৯৫৮	১৩৩৩৬৬	১৩২০০০	৮৫৭৪১	৩৩০০	৩৫৪৪০৭
এপ্রিল'২২	৩৬৪৬৫	৩৫২৬৯	৩৪৭৯৩	১০৬৫২৭	১৬২৭০৮	১৭৮৪৪৭	১৪৮৩০৮	১১৮১	৪৯০৬৪৪
এপ্রিল'২৩	২৫৭৩৯	২৩৬৮৭	২২৭২৪	৭২১৫০	৯৫৬০৪	১২৬৮১৮	৮২৫৪০	১৬৮২	৩০৬৬৪৪
এপ্রিল'২৪	২৭৯০০	২৪৭৫২	২৫২২৪	৭৭৮৭৬	৮৯৫৬২	১১৫৭৯৯	৭৪৬৩৮	১৫০১	২৮১৫০০
এপ্রিল'২৫	২৬০৫১	২২৯১১	২৪৬৯৫	৭৩৬৫৭	১১৮৫১৬	১১৩৩১২	৭৪৫৮৬	১৮৪৯	৩০৮২৬৩
এপ্রিল'২৬ (প্রাক্কলন)	২৬৮৩৩	২৩৮০০	২৫৯৩০	৭৬৫৬৩	১২২০৭১	১১৮৫০০	৭৮৩১৬	৩৩০০	৩২২১৮৭
মে'২২	২৫২৮০	২৫৯৫৮	২৩৯৭১	৭৫২০৯	১০৬১৬২	১৩৪১০৭	১০৩২৩১	১১১৭	৩৪৪৬১৭
মে'২৩	২৮২৯৬	২৬২৯০	২৫৪৯৫	৮০০৮১	১০১৪৬৭	১২৬৭৪৫	৮৯০৯৮	১৬৮৫	৩১৮৯৯৫
মে'২৪	২৮৩৭১	২৬৪৫৬	২৫৮৮৫	৮০৭১২	৮৬৫০১	১১২৯৮০	৭১৬৬৫	১৬৪৪	২৭২৭৯০
মে'২৫	২৬৬১৮	২৫৯০৯	২৫৩২৪	৭৭৮৫১	১২০৭০৭	১১৮৪৪৩	৭৩৪৪৯	২৩৪৪	৩১৪৪৪৩
মে'২৬ (প্রাক্কলন)	২৭৪১৭	২৬৮০০	২৬৫৯১	৮০৮০৮	১২৪৩২৮	১২৪১০০	৭৭১২২	৩৩০০	৩২৮৮৫০
২০২১-২২	১৯২৪৭৭	১৯৬০৭৭	১৮৫৪৪৩	৫৭৩৯৯৭	৮৪৬৯১০	১০১০২৫২	৭৭০৭৫৮	১২৮৬৬	২৬৪০৭৮৬
২০২২-২৩	১৭৫০৮৯	১৬৫৪২১	১৫৯৫৯২	৫০০১০২	৬০১৮৩৪	৭৭৯১৪৭	৫৩৬৪৬৯	১২২৮৮	১৯২৯৭৩৭
২০২৩-২৪	১৭৩৪৮২	১৫৮৪৪৫	১৫৫৭১৫	৪৮৭৬৪২	৫৪৫২৫০	৭০২৫২৬	৪৭০৮৫৬	১০৭৫৭	১৭২৯৩৮৯
২০২৪-২৫	১৭৫৫৩৫	১৬৭৩৭০	১৬৮২৭৬	৫১১১৮১	৮০৩১১৩	৭৪২৮২৪	৪৯১০৬৩	১১৫৬৯	১৯৬৬১৮১
প্রবৃদ্ধির % হার	১.১৮	৫.৬৩	৮.০৭	৪.৮৩	৪৭.২৯	৫.৭৪	৪.২৯	৭.৫৫	১৩.৬৯
২০২৫-২৬ (প্রাক্কলন)	১৮০৮০১	১৭২৮০০	১৭৬৬৯৩	৫৩০২৯৪	৮২৭২০৬	৭৭৫৩০০	৫১৫৬১৯	১৯২০০	২০৪০৩৭১
প্রবৃদ্ধির % হার	৩.০০	৩.২৪	৫.০০	৩.৭৪	৩.০০	৪.৩৭	৫.০০	৬.৫৬	৩.৭৭



পরিশোধিত জ্বালানি তেলবাহী মাদার ভেসেল



পিওপিএলসি এর কুমিল্লা পেট্রোলিয়াম ডিপো

২০২১-২২, ২০২২-২৩, ২০২৩-২৪ ও ২০২৪-২৫ অর্থবছরে কৃষিসেচ মওসুমে (ডিসেম্বর-মে) রাজশাহী বিভাগের মাস ভিত্তিক/জেলা ভিত্তিক ডিজেলের প্রকৃত চাহিদা এবং ২০২৫-২৬ অর্থবছরের একই সময়ের প্রাক্কলিত চাহিদা

পরিমাণ : মেট্রিক টন

মাস/জেলা	রাজশাহী	সিরাজগঞ্জ	পাবনা	বগুড়া	জয়পুরহাট	নাটোর	চাপাই নবাবগঞ্জ	নওগাঁ	মোটি
ডিসেম্বর'২১	৭২২৩	১৭১১৪	৬৭৩৯	৮০৪৪	১৫৯১	৩৯৭৬	৩৮০১	৪৪৩৭	৫২৯২৫
ডিসেম্বর'২২	৮১০২	১৩০৮০	৬১১৬	৭৫৪৬	১১৯৭	৩৮২৪	৩৬৯৭	৫৬৩৯	৪৯২০১
ডিসেম্বর'২৩	৮৩৫৫	১১০২৬	৬৮১৮	৮৬৫৮	১২৫৮	৪০৪১	৩৬৬২	৪২০৫	৪৮০২৩
ডিসেম্বর'২৪	৭২৪৯	১৩৭১০	৭৫০৭	৮৭৭৩	১২২৪	৩৩০১	৩৫৮৫	৪৫৭১	৪৯৯২০
ডিসেম্বর'২৫ (প্রাক্কলন)	৭৩৬৪	১৪০৬৭	৭৮১৪	৯০৭৪	১৩৩৩	৩৪৩৪	৩৭০৬	৪৬৮৩	৫১২৭৬
জানুয়ারি'২২	৭৩৬৫	২৩৮৭২	৭৬০৫	৯৬০৪	২০২০	৩৯৮৮	৪৫৭২	৫৫৪৯	৬৪৫৭৫
জানুয়ারি'২৩	৮৭০৯	১৫২৬৭	৭৫৬০	৮৬৮৬	১৪৩৫	৪২৩৩	৪২৬৩	৭৩৮৪	৫৭৫৩৭
জানুয়ারি'২৪	৯৪৮৭	১৩৭৮৯	৭৮৭৬	৯০২৯	১০৯২	৩৮৮৯	৪০২৬	৫১৩৬	৫৪৩২৪
জানুয়ারি'২৫	৭১৬৯	১২৮৫৭	৭৬৮৩	৯৫৩৯	১৪১৬	৩৮০৯	৪০৩১	৫৬৮৩	৫২১৮৭
জানুয়ারি'২৬ (প্রাক্কলন)	৭৪১৪	১৩২৭৫	৭৯৪২	৯৮৮১	১৪৮৯	৩৯৫৩	৪১৪২	৫৮৩৩	৫৩৯৩০
ফেব্রুয়ারি'২২	৬৬৮৫	২৩১৬১	৬৯৩৫	৭৯৫৬	১৭১৫	৩৩২৪	৩৬৪৫	৩৯৪৫	৫৭৩৬৬
ফেব্রুয়ারি'২৩	৮২০০	১৫৪৭৬	৭০৬২	৮১৩৫	১৫২১	৩৮২৮	৩২৭৪	৫৮৭৬	৫৩৩৭২
ফেব্রুয়ারি'২৪	৯৭২৪	১৪০৯৬	৯০৩২	৯৪৭৫	১৫৯৮	৩৩৮৭	৪০৪৯	৫০৩৭	৫৬৩৯৮
ফেব্রুয়ারি'২৫	৬৮৮৫	১৩২৩৬	৭৩১৮	৮৭৯৫	১১৭২	৩৩১০	২৬৭৮	৩৮১১	৪৭২০৪
ফেব্রুয়ারি'২৬ (প্রাক্কলন)	৭৩৭৩	১৩৫৬১	৭৭০০	৯১৫২	১১৯৩	৩৬৬৩	২৬৮৫	৩৮৮৩	৪৯২১১
মার্চ'২২	৭৯৯৬	২৭০৫৬	৮৬৮৩	৯৩২৪	১৮২৭	৪৮৭৩	৪০৯৪	৩৯৯৬	৬৭৮৪৯
মার্চ'২৩	৮৯০১	১৩৯৩১	৭৬১০	৮৩৪০	১১৯৬	৪৩৪০	৩৬৩১	৪৪৯২	৫২৪৪১
মার্চ'২৪	৮৬৯৪	১২৭৯২	৭৪৮৪	৭৯৭২	১১৫৪	৩৪৮৮	৩৩৩২	৩২৪৫	৪৮১৬১
মার্চ'২৫	৭১৩৬	১২৫৯৬	৭৫১৯	৮৮১৬	১২০৪	৩৬৩৭	২৯৪৩	৩৫৬৭	৪৭৪১৮
মার্চ'২৬ (প্রাক্কলন)	৭৩৪১	১২৯৪২	৭৭৪২	৯১০৪	১২৬১	৩৮৪৫	৩০৭৬	৩৬৬৯	৪৮৯৭৯
এপ্রিল'২২	৬৪৬৮	৪২৯৩২	৭৪২৪	৭৬১২	১২৩৫	৪৫৩৫	৩২৩৬	৩৪৪৭	৭৬৮৮৯
এপ্রিল'২৩	৬৮২৩	১৩০৪৬	৬৪৮০	৭২১২	৯১৬	৩৭৪০	৩০৯২	৪৪২৮	৪৫৭৩৭
এপ্রিল'২৪	৮৮৫৪	১২১৯২	৮৫১৩	৮৭৫৮	১০৩৭	৩৯৫৪	৩৭৫৮	৩৩৬২	৫০৪২৮
এপ্রিল'২৫	৫৩৯১	১১৪৮৮	৭১৬৭	৭৭০৯	৭২৮	৩৪৩৫	২৭৬২	২৯৫৯	৪১৬৩৯
এপ্রিল'২৬ (প্রাক্কলন)	৫৫৪৯	১১৬০৮	৭৩০১	৭৮০০	৭৫৪	৩৬৬০	২৯০১	৩০৮৪	৪২৬৫৬
মে'২২	৫৩২২	২০০৯৪	৪৯৯০	৬৭২৬	১৩১৩	৩৪০১	৩০২২	৩২৯০	৪৮১৫৮
মে'২৩	৮৩২৬	১২১৫২	৬৫১৫	৮৫০৬	১৩০০	৪২০৮	৩৬৪৩	৪১৬৫	৪৮৮১৫
মে'২৪	৯২৩৪	১২৯৬৩	৭৭৩৭	৮৯১৫	১২৬৫	৩৬৬৮	২৮৫৭	৩৯৮৩	৫০৬২২
মে'২৫	৬৩১৫	১০৯৭৫	৬৭৬৮	৮১৮২	১০১৮	৩১৯৮	২৭১০	৩২১৩	৪২৩৭৯
মে'২৬ (প্রাক্কলন)	৬৫৫৪	১১৫২৮	৬৯৬৮	৮৪৬০	১০৪১	৩৪১৭	২৮০৩	৩৩৮৪	৪৪১৫৬
২০২১-২২	৪১০৫৯	১৫৪২২৯	৪২৩৩৬	৪৯২৬৬	৯৭০১	২৪০৯৭	২২৩৭০	২৪৬৬৪	৩৬৭৭৬২
২০২২-২৩	৪৯০৬১	৮২৯৫২	৪১৩৪৩	৪৮৪২৫	৭৫৬৫	২৪১৭৩	২১৬০০	৩১৯৮৪	৩০৭১০৩
২০২৩-২৪	৫৪৩৪৮	৭৬৮৫৮	৪৭৪৬০	৫২৮০৭	৭৪০৪	২২৪২৭	২১৬৮৪	২৪৯৬৮	৩০৭৯৫৬
২০২৪-২৫	৪০১৪৫	৭৪৮৬২	৪৩৯৬২	৫১৮১৪	৬৭৬২	২০৬৯০	১৮৭০৯	২৩৮০৪	২৮০৭৪৭
প্রবৃদ্ধির % হার	-৫.৪৬	-১.২৩	-০.৪৪	০.৯৯	৫.০৩	-০.৩৯	০.০৩	২.৩৫	-০.৭৬
২০২৫-২৬ (প্রাক্কলন)	৪১৫৯৫	৭৬৯৮১	৪৫৪৬৭	৫৩৪৭২	৭০৭১	২১৯৭৩	১৯৩১৩	২৪৫৩৫	২৯০২০৭
প্রবৃদ্ধির % হার	৩.৬১	২.৮৩	৩.৪২	৩.২০	৪.৫৭	৬.২০	৩.২৩	৩.০৭	৩.৩৭

২০২১-২২, ২০২২-২৩, ২০২৩-২৪ ও ২০২৪-২৫ অর্থ বছরে কৃষিসেচ মওসুমে (ডিসেম্বর-মে) রংপুর বিভাগের মাস ভিত্তিক/জেলা ভিত্তিক ডিজেলের প্রকৃত চাহিদা এবং ২০২৫-২৬ অর্থবছরের একই সময়ের প্রাক্কলিত চাহিদা

পরিমাণ : মেট্রিক টন

মাস/জেলা	রংপুর	গাইবান্ধা	কুড়িগ্রাম	লালমনিরহাট	নীলফামারী	দিনাজপুর	ঠাকুরগাঁও	পঞ্চগড়	ডাইনেট কাস্টমার	মোট
ডিসেম্বর'২১	৭৪৬০	২৪৩৩	২৭৫৩	২৩০১	৩১৯৫	৮৫৬৩	৩৬০৬	৩১০৯	৩৩৯৪	৩৬৮১৪
ডিসেম্বর'২২	৫৯৬৩	২৩০৯	২৪৬০	২৪৪৩	২৪০৪	৭৩৫২	৩০৮১	৩৪৩২	৩২৮২	৩২৭২৬
ডিসেম্বর'২৩	৬১৪১	১৭৪৯	২২০৮	২০৭৮	২৫২২	৬৯৮৪	২৮৭৩	৩১০৯	১৩৬০	২৯০২৪
ডিসেম্বর'২৪	৭৭৬৫	২৭৫৭	২৯৪৭	২৩৯২	৩৩২৫	৯১১৭	৩০৮৬	৪০৭৪	৭৮১৫	৪৩২৭৮
ডিসেম্বর'২৫ (প্রাক্কলন)	৮০৩৬	২৯৩১	৩১০৯	২৪৫০	৩৪২৯	৯৩৩৮	৩২৩১	৪১৬৯	৮৩৭৬	৪৪৯৬৯
জানুয়ারি'২২	৭৮০৪	৩০৯৮	৩৬৩০	২৩৩২	৩২৪৭	৯১৪০	৩১২৭	৩০৭৯	৪৭৪০	৪০১৯৭
জানুয়ারি'২৩	৭৭২৬	৩১০১	৩৩৬২	২৪৩৩	৩১২৯	৯০৫২	২৯৩০	৩৫৪৭	৪৫৬৯	৩৯৮৪৯
জানুয়ারি'২৪	৬৪৮০	২৪৩৪	২৯৯৭	২২২৪	২৭৫০	৭৫১৬	২৩৮৪	৪০৮২	৩৫৯৪	৩৪৪৬১
জানুয়ারি'২৫	৮০৩৭	৩০২৫	৩৩৮২	২২৩১	৩২১৪	৯৩৩৭	২৭১৫	৩৬১৯	৮২৬৮	৪৩৮২৮
জানুয়ারি'২৬(প্রাক্কলন)	৮২৬৬	৩১৪৬	৩৪৫৪	২২৯৭	৩২৬১	৯৬০০	২৭৯৭	৩৬৭৮	৯০১৩	৪৫৫১২
ফেব্রুয়ারি'২২	৬১০১	২৩০৮	২৪০২	২০৩৬	২৫৭৭	৭৫৫৯	২৯৭০	২৭২৬	৪৪৪৬	৩৩১২৫
ফেব্রুয়ারি'২৩	৬০৪১	২২২৯	২৩৩৩	১৯৮৬	২৩৫১	৭১৯৩	৩০৩৮	৩১৬৪	৩৬২৬	৩১৯৬১
ফেব্রুয়ারি'২৪	৬২৪৭	২০৯১	২৬৩৭	১৮৩১	২৭১০	৮৪২৪	২৪৬৮	২৭৬৪	১৪২০	৩০৫৯২
ফেব্রুয়ারি'২৫	৬৬৬১	২৪৬৩	২৪৮২	১৫৭৫	২৪৫৪	৮৯৭৭	২৫৭০	২৯৫১	৭৪০১	৩৭৫৩৫
ফেব্রুয়ারি'২৬ (প্রাক্কলন)	৬৮৮৬	২৫৩৪	২৫৫১	১৭০০	২৫৫২	৯২৪২	২৬৩৯	৩০৪৪	৭৯২১	৩৯০৬৮
মার্চ'২২	৭৮৮৬	২৮০৫	২৭৩৫	২৫২৮	২৮৩৩	৮৪৮৪	৩৮৪১	২৯৯০	৫৩০৮	৩৯৪১০
মার্চ'২৩	৬২৭৬	২০৩৮	২১৩২	২০৩৭	২১৫৫	৬৪২২	৩১১৯	২৮১৯	৩৭৮৬	৩০৭৮৪
মার্চ'২৪	৫১০০	১৫৭১	২০৬৯	১৯৬৮	১৯৪২	৫৯৮৩	২১৫৯	২৬১৯	৪৬৬০	২৮০৭১
মার্চ'২৫	৭৩২৪	২২৮৭	২৩২৩	১৯৩০	২৫৩৪	৮২৪৩	২৫৯৯	৩৪০৭	৭৬৫৬	৩৮৩০৩
মার্চ'২৬ (প্রাক্কলন)	৭৫২৯	২৪০৫	২৩৯৬	২০২৫	২৬৩৬	৮৫০২	২৭৪৮	৩৪৯০	৮২৪৭	৩৯৯৭৯
এপ্রিল'২২	৫২৩২	২১০২	১৬০১	১৭৩৪	২৩২১	৫৬৩৫	৩০২৪	২৪৫৮	৫৫৩১	২৯৬৩৮
এপ্রিল'২৩	৫১৬৭	১৮৬৮	২০৭১	১৫৫০	১৯৮৯	৫৩৭৭	২৮২০	২৪৫৫	৩১১৬	২৬৪১৩
এপ্রিল'২৪	৫৫৯০	১৯৯০	২৩০২	১৮৫৪	২২৯৯	৬০২৬	২৫৮৫	২৬১৯	২১৮৩	২৭৪৪৮
এপ্রিল'২৫	৬৮৭৯	১৭৭৬	১৮৫৮	১৫০৫	২০৩৪	৬২৪৫	১৯৯৯	২৭০১	৭০২১	৩২০১৮
এপ্রিল'২৬ (প্রাক্কলন)	৭০৯৭	১৮০৯	১৯৭৮	১৫৬৬	২০৬৪	৬৪২৪	২১১৭	২৮০৮	৮০৪২	৩৩৯০৬
মে'২২	৫৩৯৮	১৮৭৫	১৫৪৫	১৬১৬	২২৫৬	৫৯৮৩	২৪৮৯	২১০৩	৩৭৮৬	২৭০৫১
মে'২৩	৬৭৭২	১৯৮৮	১৮৭৬	১৭২৩	২৪৯০	৭৪১১	২৯৭৯	২৭০৫	৩৩২২	৩১২৬৬
মে'২৪	৫৮০৫	১৯১৯	২২১০	২০০৩	২৪৮৩	৭৮৩২	২৫৭৬	২৮৬০	২৪০২	৩০০৯০
মে'২৫	৬৫১৩	১৭৫৭	১৭০৪	১৬৩৪	৩৬১৭	৭৭২৫	২১২৪	৩৩৬২	৭০৩৬	৩৫৪৭২
মে'২৬ (প্রাক্কলন)	৬৬৮৬	১৮০৩	১৭৭২	১৩১৩	৩৭২২	৭৯১৯	২২৩১	৩৪৩৪	৭৭৭২	৩৬৬৫২
২০২১-২২	৩৯৮৮১	১৪৬২১	১৪৬৬৬	১২৫৪৭	১৬৪২৯	৪৫৩৬৪	১৯০৫৭	১৬৪৬৫	২৭২০৫	২০৬২৩৫
২০২২-২৩	৩৭৯৪৫	১৩৫৩৩	১৪২৩৪	১২১৭২	১৪৫১৮	৪২৮০৭	১৭৯৬৭	১৮১২২	২১৭০১	১৯২৯৯৯
২০২৩-২৪	৩৫৩৬৩	১১৭৫৪	১৪৪২৩	১১৯৫৮	১৪৭০৬	৪২৭৬৫	১৫০৪৫	১৮০৫৩	১৫৬১৯	১৭৯৬৮৬
২০২৪-২৫	৪৩১৭৯	১৪০৬৫	১৪৬৯৬	১১২৬৭	১৭১৭৮	৪৯৬৪৪	১৫০৯৩	২০১১৪	৪৫১৯৭	২৩০৪৩৪
প্রবৃদ্ধির % হার	২২.১০	১৯.৬৬	১.৮৯	-৫.৭৮	১৬.৮১	১৬.০৯	০.৩২	১১.৪২	১৮৯.৩৭	২৮.২৪
২০২৫-২৬ (প্রাক্কলন)	৪৪৪৯৯	১৪৬২৯	১৫২৬২	১১৩৫১	১৭৬৬৫	৫১০২৪	১৫৭৬২	২০৬২৪	৪৯৩৭১	২৪০০৮৭
প্রবৃদ্ধির % হার	৩.০৬	৪.০১	৩.৮৫	০.৭৫	২.৮৪	২.৭৮	৪.৪৩	২.৫৪	৯.২৪	৪.১৯

## “ দেশের উত্তরাঞ্চলের ১৬টি জেলায় জ্বালানি তেলের খুচরা বিক্রয় নেটওয়ার্ক ”

(ক) উত্তরাঞ্চলের বিভাগ-ভিত্তিক/জেলা-ভিত্তিক ফিলিং স্টেশন এর সংখ্যা :

জেলা	রাজশাহী বিভাগ				জেলা	রংপুর বিভাগ			
	পদ্মা	যমুনা	মেঘনা	মোট		পদ্মা	যমুনা	মেঘনা	মোট
রাজশাহী	২৩	১৫	১৮	৫৬	রংপুর	২৩	৩২	৩৪	৮৯
সিরাজগঞ্জ	৯	১৩	৮	৩০	গাইবান্ধা	৬	৮	৬	২০
পাবনা	১১	৮	১০	২৯	কুড়িগ্রাম	৯	৭	৭	২৩
বগুড়া	২৩	৩৫	২৪	৮২	লালমনিরহাট	১৩	৭	৭	২৭
জয়পুরহাট	৭	৪	৮	১৯	নীলফামারী	১৬	১০	১৩	৩৯
নাটোর	১০	১৭	৬	৩৩	দিনাজপুর	৩৪	৩৬	২৪	৯৪
চাঁপাইনবাবগঞ্জ	১১	৬	১৩	৩০	ঠাকুরগাঁও	১৯	১৩	৬	৩৮
নওগাঁ	১৮	১৬	১৯	৫৩	পঞ্চগড়	৮	১১	৯	২৮
মোট	১১২	১১৪	১০৬	৩৩২	মোট	১২৮	১২৪	১০৬	৩৫৮

(খ) উত্তরাঞ্চলের বিভাগ-ভিত্তিক/জেলা-ভিত্তিক এজেন্ট/ডিস্ট্রিবিউটরের সংখ্যা :

জেলা	রাজশাহী বিভাগ				জেলা	রংপুর বিভাগ			
	পদ্মা	যমুনা	মেঘনা	মোট		পদ্মা	যমুনা	মেঘনা	মোট
রাজশাহী	১৭	১০	৬	৩৩	রংপুর	২৪	১৯	১৩	৫৬
সিরাজগঞ্জ	৪৪	২৫	৪২	১১১	গাইবান্ধা	৮	২১	৫	৩৪
পাবনা	২৬	১১	১৪	৫১	কুড়িগ্রাম	১২	২৭	১৮	৫৭
বগুড়া	১৪	১৮	১৫	৪৭	লালমনিরহাট	১৫	৭	১১	৩৩
জয়পুরহাট	৮	৩	৪	১৫	নীলফামারী	৮	৫	৩	১৬
নাটোর	১৩	১৩	৯	৩৫	দিনাজপুর	২২	২৭	২৭	৭৬
চাঁপাইনবাবগঞ্জ	৪	২	৯	১৫	ঠাকুরগাঁও	৫	২	৭	১৪
নওগাঁ	১৪	৬	৯	২৯	পঞ্চগড়	৩	২	২	৭
মোট	১৪০	৮৮	১০৮	৩৩৬	মোট	৯৭	১১০	৮৬	২৯৩



পার্বতীপুর  
ডিপো

দেশের বিভিন্ন স্থানে  
অবস্থিত জ্বালানি তেলের  
ডিপোর আওতাধীন  
জেলা সমূহের নাম

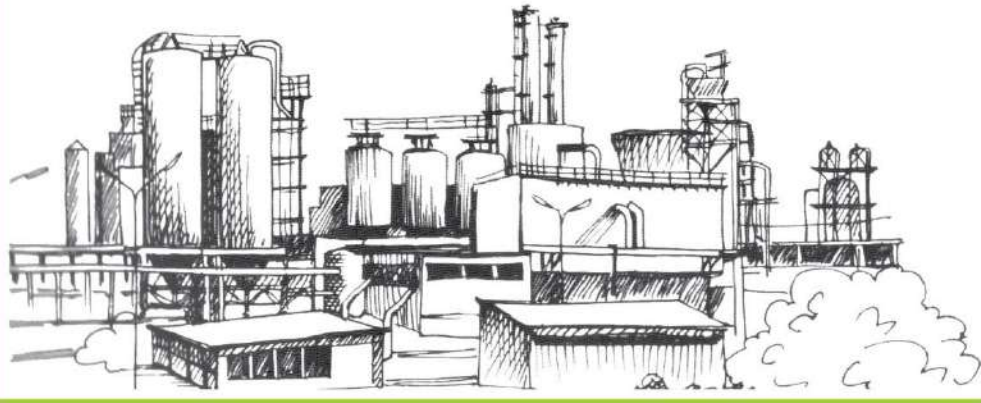

ডিপোর নাম ও অবস্থান	জেলা সমূহের নাম
প্রধান স্থাপনা, গুণ্ডখাল, পতেঙ্গা, চট্টগ্রাম	চট্টগ্রাম, কক্সবাজার, বান্দরবান, খাগড়াছড়ি, রাঙ্গামাটি, ফেনী ও আংশিক কুমিল্লা, আংশিক লক্ষীপুর, আংশিক নোয়াখালী। এছাড়া প্রধান স্থাপনা, চট্টগ্রাম থেকে কোস্টাল ট্যাংকারযোগে গোদনাইল, ফতুল্লা, দৌলতপুর, বরিশাল, বালকাঠি, চাঁদপুর, আশুগঞ্জ ও ভৈরব ডিপোতে এবং রেলওয়াগনযোগে সিলেট, শ্রীমঙ্গল, রংপুর, এবং ঢাকাস্থ ইপিওএল ডিপোতে জ্বালানি তেল প্রেরণ করা হয়।
গোদনাইল/ফতুল্লা ডিপো, নারায়ণগঞ্জ	ঢাকা, গাজীপুর, মানিকগঞ্জ, মুন্সিগঞ্জ, নারায়ণগঞ্জ, নরসিংদী, জামালপুর, শেরপুর, ময়মনসিংহ, টাংগাইল, নেত্রকোনা ও আংশিক কিশোরগঞ্জ। এছাড়া গোদনাইল/ফতুল্লা থেকে শ্যালো ড্রাফট ট্যাংকারযোগে বাঘাবাড়ী ও চিলমারী ডিপোতে জ্বালানি তেল প্রেরণ করা হয়।
ইপিওএল, ঢাকা	ঢাকা।
দৌলতপুর, খালিশপুর, খুলনা	খুলনা, যশোর, বিনাইদহ, মাগুরা, নড়াইল, সাতক্ষীরা, চুয়াডাঙ্গা, কুষ্টিয়া, মেহেরপুর, বাগেরহাট ও আংশিক ফরিদপুর, আংশিক রাজবাড়ী, আংশিক গোপালগঞ্জ, আংশিক মাদারীপুর। এছাড়া দৌলতপুর ডিপো থেকে রেলওয়াগনযোগে পার্বতীপুর, নাটোর, রাজশাহী ও হরিয়ান ডিপোতে জ্বালানি তেল প্রেরণ করা হয়।
বাঘাবাড়ী, শাহজাদপুর, সিরাজগঞ্জ।	সিরাজগঞ্জ, পাবনা, নাটোর, বগুড়া, রাজশাহী, নওগাঁ, চাপাইনবাবগঞ্জ, জয়পুরহাট, আংশিক গাইবান্ধা।
চিলমারী বার্জ ডিপো, কুড়িগ্রাম	কুড়িগ্রাম।
রংপুর রেলহেড ডিপো, রংপুর	রংপুর, লালমনিরহাট, আংশিক নীলফামারী (ডোমার, ডিমলা ও জলঢাকা উপজেলা), আংশিক গাইবান্ধা, কুড়িগ্রাম (চিলমারী বার্জে জ্বালানি তেল না থাকলে)।
পার্বতীপুর রেলহেড ডিপো, দিনাজপুর	দিনাজপুর, ঠাকুরগাঁও, পঞ্চগড়, আংশিক নীলফামারী (সৈয়দপুর ও নীলফামারী সদর উপজেলা), আংশিক জয়পুরহাট (জয়পুরহাট সদর ও পাঁচবিবি উপজেলা)।
নাটোর রেলহেড ডিপো, নাটোর	নাটোর, আংশিক রাজশাহী (রাজশাহী ও হরিয়ান সরবরাহ কেন্দ্রে জ্বালানি তেল না থাকলে), আংশিক চাপাইনবাবগঞ্জ (রাজশাহী ও হরিয়ান সরবরাহ কেন্দ্রে জ্বালানি তেল না থাকলে), আংশিক বগুড়া (নন্দীগ্রাম)।
রাজশাহী/হরিয়ান রেলহেড ডিপো, রাজশাহী	রাজশাহী, চাপাইনবাবগঞ্জ, আংশিক নওগাঁ (সাপাহার, পোরসা, পত্নীতলা, ধামুরহাট, মান্দা উপজেলা)।
সিলেট রেলহেড ডিপো, সিলেট	সিলেট, মৌলভীবাজার, সুনামগঞ্জ, হবিগঞ্জ।
শ্রীমঙ্গল রেলহেড ডিপো, শ্রীমঙ্গল, মৌলভীবাজার	সিলেট, মৌলভীবাজার, সুনামগঞ্জ, হবিগঞ্জ।
সাচনা বাজার বার্জ ডিপো, সাচনা বাজার, সুনামগঞ্জ	সুনামগঞ্জ।
ভৈরব/আশুগঞ্জ ডিপো, ব্রাহ্মণবাড়ীয়া	ব্রাহ্মণবাড়ীয়া, আংশিক নরসিংদী, আংশিক কিশোরগঞ্জ, আংশিক নেত্রকোনা, আংশিক হবিগঞ্জ।
ব্রাহ্মণবাড়ীয়া ডিপো	ব্রাহ্মণবাড়ীয়া।
চাঁদপুর ডিপো, চাঁদপুর	চাঁদপুর, লক্ষীপুর, নোয়াখালীর বৃহত্তর অংশ, আংশিক ব্রাহ্মণবাড়ীয়া, আংশিক কুমিল্লা, আংশিক শরিয়তপুর।
বরিশাল ডিপো, বরিশাল	বরিশাল, ভোলা, বালকাঠি, পিরোজপুর, বরগুনা, পটুয়াখালী, মাদারীপুর ও আংশিক ফরিদপুর, আংশিক শরিয়তপুর।
বালকাঠি ডিপো, বালকাঠি	বরিশাল, ভোলা, বালকাঠি, পিরোজপুর, বরগুনা, পটুয়াখালী, মাদারীপুর ও আংশিক ফরিদপুর, আংশিক শরিয়তপুর।
মোংলা	বাগেরহাট।

আসন্ন কৃষিসেচ মওসুমে কৃষি সম্প্রসারণ অধিদপ্তরের সম্ভাব্য সেচযন্ত্র ব্যবহারের সংখ্যা ও ডিজেলের সম্ভাব্য ব্যবহার সংক্রান্ত কৃষি সম্প্রসারণ অধিদপ্তরের তথ্যাদি

ক) ২০২৫-২৬ সালের কৃষিসেচ মৌসুমে (ডিসেম্বর, ২০২৫- মে, ২০২৬) বিভাগ/অঞ্চল ভিত্তিক ব্যবহৃতব্য ডিজেল চালিত কৃষি যন্ত্রাদির সংখ্যা এবং ডিজেল ও লুব্রিকেটিং অয়েলের প্রাক্কলিত চাহিদা

কৃষি অঞ্চলের নাম	ব্যবহৃতব্য ডিজেল চালিত সেচ ও কৃষি যন্ত্রাদির সংখ্যা (টি)						জ্বালানি তেল ব্যবহারের সম্ভাব্য চাহিদা (মেট্রিক টন)	
	গভীর নলকূপ	অগভীর নলকূপ	এলএলপি	পাওয়ার টিলার	ট্রাক্টর	মোট	ডিজেল অয়েল	লুব্রিকেটিং অয়েল
দিনাজপুর	২২৬	১১৪৬২৬	১০৫৫৬	৩১২৯৯	৫২৯	১৫৭২৩৬	৯৪৬৪৪	২৮৩৯
কুমিল্লা	৩১	১০৬৬৯	১৯৬৬১	১২০৪৪	১০০৮	৪৩৪১৩	৪১৪০৫	১২৪২
খুলনা	৬৬	৯৪০৭৯	১৪০৫২	৩১৭৩৭	১০৩৮	১৪০৯৭২	৯০১৮৫	২৭০৬
চট্টগ্রাম	০	২৩	২৫৩৯১	১৬৭০০	৬৮৮	৪২৮০২	৪৭২৫৬	১৪১৮
ঢাকা	২৭	১৬৭৪৯৮	১০৪৪	৩১২৪২	৩১৬৭	২০২৯৭৮	১০৯৮৫৭	৩২৯৬
বগুড়া	০	৩৯৯	৬২৯৮	৪১০৬	১৫৩	১০৯৫৬	১১৮৩৭	৩৫৫
বরিশাল	৭১	৮৮৮৮৪	৭৪২৯	৩৮৩৬৫	১৭৫৮	১৩৬৫০৭	৮৭০১৮	২৬১১
ময়মনসিংহ	১৮	১৫৬১১	৪৪৮৪৯	২১২৯৫	৯৬৪	৮২৭৩৭	৮২৬০১	২৪৭৮
যশোর	১৫	১২০৩৬০	৫৫৮	৩০৯১২	৩৭১৩	১৫৫৫৫৮	৮৮৬৫৫	২৬৬০
রংপুর	৮২	১৮৪৩৪০	২০৯৮	৪৮৯১৩	৩০৬০	২৩৮৪৯৩	১৩৪৯৭২	৪০৪৯
রাঙ্গামাটি	৩	৩৪৯১১	৭০৫৫	২৪৩১২	৩১৯	৬৬৬০০	৪৭০১৫	১৪১০
রাজশাহী	১২৫	১২৬৬৭৮	২১৯৪	৬৮৯৯৩	৯০৬	১৯৮৮৯৬	১২৪৬১৩	৩৭৩৮
সিলেট	৫৭	৫০২০৩	২৯৬২০	১৫৯৭৯	২৭৮	৯৬১৩৭	৭৩৮০৮	২২১৪
ফরিদপুর	৩৩	৩১৪৫৬	১৩৫৭৯	৪০৪৪	১৩৮১	৫০৪৯৩	৩৬৫৪৯	১০৯৬
মোট	৭৫৪	১০৩৯৭৩৭	১৮৪৩৮৪	৩৭৯৯৪১	১৮৯৬২	১৬২৩৭৭৮	১০৭০৪১৫	৩২১১২
অন্যান্য ডিজেল চালিত সেচযন্ত্র	কম্বাইন হার্ডেস্টার					১০৭২৬	৩২৮২২	৯৮৫
	ফসল মাদাই-বাদাই যন্ত্র					৪৯৬৮০৫	১৫১৩৪৭	৪৫৪০
মোট ডিজেল চালিত সেচযন্ত্র ও অন্যান্য কৃষিযন্ত্রের সংখ্যা এবং ডিজেল ও লুব অয়েলের প্রাক্কলিত চাহিদা						২১৩১৩০৯	১২৫৪৫৮৪	৩৭৬৩৭

খ) ২০২৫-২৬ সালের কৃষিসেচ মৌসুমে ব্যবহৃতব্য ডিজেল চালিত কৃষি যন্ত্রাদির সংখ্যা এবং ডিজেল ও লুব্রিকেটিং অয়েলের প্রাক্কলিত চাহিদা

মাস	চাহিদা (%)	ডিজেল (মে. টন)	লুব্রিকেট অয়েল (মে. টন)
ডিসেম্বর/২০২৫	১০%	১২৫৪৫৮	৩৭৬৪
জানুয়ারী/২০২৬	১২%	১৫০৫৫০	৪৫১৬
ফেব্রুয়ারী/২০২৬	২৫%	৩১৩৬৪৬	৯৪০৯
মার্চ/২০২৬	২৮%	৩৫১২৮৪	১০৫৩৮
এপ্রিল/২০২৬	২০%	২৫০৯১৭	৭৫২৭
মে/২০২৬	৫%	৬২৭২৯	১৮৮২
মোট	১০০%	১২৫৪৫৮৪	৩৭৬৩৬

গ) ২০২৫-২৬ কৃষিসেচ মৌসুমে সেচকৃত বিভাগ ভিত্তিক ও মাস ভিত্তিক জমির পরিমাণ:

কৃষি অঞ্চলের নাম	সেচকৃতজমি (হে.)	মোট সেচকৃত জমির %	ডিসেম্বর/২০২৫	জানুয়ারী/২০২৬	ফেব্রুয়ারী/২০২৬	মার্চ/২০২৬	এপ্রিল/২০২৬	মে/২০২৬
ময়মনসিংহ	৬২০৫১৮	১১	৬২০৫২	৭৪৪৬২	১৫৫১৩০	১৭৩৭৪৫	১১১৬৯৩	৩১০২৬
চট্টগ্রাম	২৭৭৩৪৪	৫	২৭৭৩৪	৩৩২৮১	৬৯৩৩৬	৭৭৬৫৬	৪৯৯২২	১৩৮৬৭
ঢাকা	৫৫৫৭২৪	১০	৫৫৫৭২	৬৬৬৮৭	১৩৮৯৩১	১৫৫৬০৩	১০০০৩০	২৭৭৮৬
বরিশাল	২৩০৫১০	৪	২৩০৫১	২৭৬৬১	৫৭৬২৮	৬৪৫৪৩	৪১৪৯২	১১৫২৬
রংপুর	৬০৯৭২১	১০	৬০৯৭২	৭৩১৬৭	১৫২৪৩০	১৭০৭২২	১০৯৭৫০	৩০৪৮৬
রাঙ্গামাটি	৩৮৮১৪	১	৩৮৮১	৪৬৫৮	৯৭০৪	১০৮৬৮	৬৯৮৭	১৯৪১
রাজশাহী	৬৫৩৮৬১	১১	৬৫৩৮৬	৭৮৪৬৩	১৬৩৪৬৫	১৮৩০৮১	১১৭৬৯৫	৩২৬৯৩
সিলেট	৪৩৬৪২০	৭	৪৩৬৪২	৫২৩৭০	১০৯১০৫	১২২১৯৮	৭৮৫৫৬	২১৮২১
দিনাজপুর	৪৭০৪৫১	৮	৪৭০৪৫	৫৬৪৫৪	১১৭৬১৩	১৩১৭২৬	৮৪৬৮১	২৩৫২৩
যশোর	৫২২০৪৫	৯	৫২২০৫	৬২৬৪৫	১৩০৫১১	১৪৬১৭৩	৯৩৯৬৮	২৬১০২
ফরিদপুর	২১১৬৮৮	৪	২১১৬৯	২৫৪০৩	৫২৯২২	৫৯২৭৩	৩৮১০৪	১০৫৮৪
বগুড়া	৫৬১৭২৩	১০	৫৬১৭২	৬৭৩৪৬	১৪০৩০৩	১৫৭১৪০	১০১০১৮	২৮০৬১
খুলনা	২৬১৭৩৬	৪	২৬১৭৪	৩১৪০৮	৬৫৪৩৪	৭৩২৮৬	৪৭১১২	১৩০৮৭
কুমিল্লা	৩৪০১৬১	৬	৩৪০১৬	৪০৮১৯	৮৫০৪০	৯৫২৪৫	৬১২২৯	১৭০০৮
মোট	৫৭৯০২০৬	১০০	৫৭৯০২০	৬৯৪৮২৪	১৪৪৭৫৫২	১৬২১২৫৯	১০৪২২৩৭	২৮৯৫১১

সূত্র: সরেজমিন উইং, কৃষি সম্প্রসারণ অধিদপ্তর, ঢাকা।

বিগত ৫ (পাঁচ) বছরে কৃষিসেচ মওসুমে (ডিসেম্বর-মে) সমগ্র দেশে এবং দেশের উত্তরাঞ্চলে মোট ডিজেলের চাহিদা এবং ২০২৫-২৬ অর্থবছরের একই সময়ের প্রাক্কলিত চাহিদার পরিসংখ্যান ও লেখচিত্র

পরিমান : মেট্রিক টন

অর্থ বছর	উত্তরাঞ্চল	সারাদেশ (উত্তরাঞ্চল ব্যতীত)
২০২০-২১	৫৬৮১৩৬	২৫৪৮৬৮৪
২০২১-২২	৫৭৩৯৯৭	২৬৪০৭৮৬
২০২২-২৩	৫০০১০২	১৯২৯৭৩৭
২০২৩-২৪	৪৮৭৬৪২	১৭২৯৩৯১
২০২৪-২৫	৫১১১৮১	১৯৬৬১৮১
২০২৫-২৬ (প্রাক্কলন)	৫৩০২৯৪	২০৪০৩৭১

## লেখচিত্র

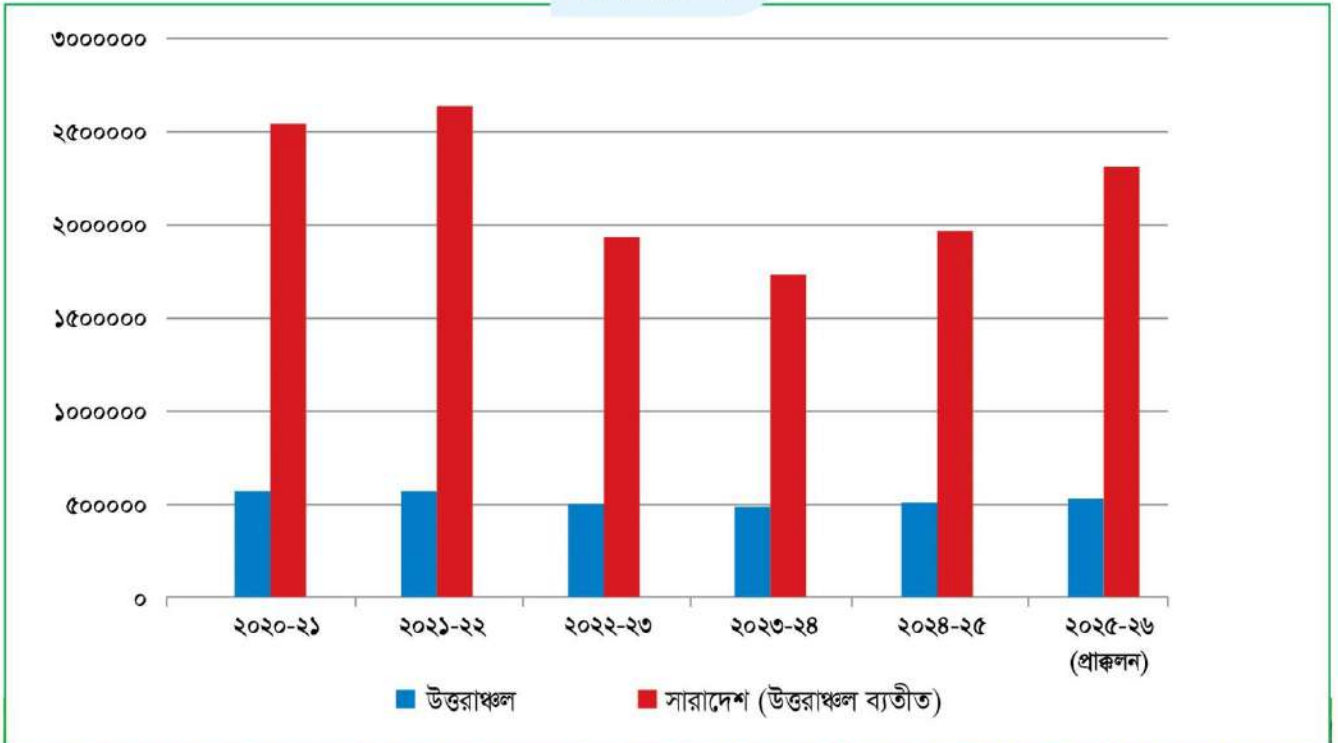

বিপিসি ও অঙ্গ প্রতিষ্ঠানের সংশ্লিষ্ট কর্মকর্তাগণের  
নাম, পদবী ও টেলিফোন নম্বর

বাংলাদেশ পেট্রোলিয়াম কর্পোরেশন :		
কর্মকর্তার নাম ও পদবী	অফিস	মোবাইল
জনাব মোঃ আমিন উল আহসান, চেয়ারম্যান (সচিব)	০২-৫৫১০-১৪২৯১	
জনাব ড. এ কে এম আজাদুর রহমান, পরিচালক (অপাঃ ও পরিঃ)	০২-৩৩৩৩১২২১২	০১৭৫৫-৫৮৭৬২১
জনাব নাজনীন পারভীন, পরিচালক (অর্থ)	০২-৩৩৩৩১৬৩৫৫	০১৭৫৫-৫৮৭৬২৩
জনাব মুহম্মদ আশরাফ হোসেন, পরিচালক (বিপণন)	০২-৩৩৩৩১৬৩৪৮	০১৭১১-২০৪১৭৭
জনাব শাহিনা সুলতানা (উপসচিব), সচিব	০২-৩৩৩৩২০১৪৭	০১৭৫৫-৫৮৭৬২৪
জনাব মোহাম্মদ জাহিদ হোসাইন, মহাব্যবস্থাপক (বন্টন ও বিপণন)	০২-৩৩৩৩১০৩১৬	০১৭১৩-৭৫৫৩৭৭

পদ্মা অয়েল পিএলসি :		
কর্মকর্তার নাম ও পদবী	অফিস	মোবাইল
জনাব মোঃ মফিজুর রহমান, ব্যবস্থাপনা পরিচালক	০২-৩৩৩৩৬৫২২৫	০১৭০৮-৮১২৯৬০
জনাব মুহম্মদ রোমান চৌধুরী, মহাব্যবস্থাপক (বিপণন)	০২-৩৩৩৩৫১৩৭০	০১৭৭৭-৭০৩৩৫৯
জনাব আসিফ মালিক, মহাব্যবস্থাপক (অপারেশন)	০২-৩৩৩৩৫৭৩১৮	০১৭৭৭-৭০৩৩৬০

যমুনা অয়েল কোম্পানী লিমিটেড :		
কর্মকর্তার নাম ও পদবী	অফিস	মোবাইল
জনাব মুস্তফা কুদরুত-ই-ইলাহী, ব্যবস্থাপনা পরিচালক	০২-৩৩৩৩১৩২৯০	০১৭৫৫-৫৮৭৬২৮
জনাব মোহাম্মদ হেলাল উদ্দিন, উপ-মহাব্যবস্থাপক (অপারেশন)	০৩১-২৫০১১০৫	০১৭১১৭৯৬৮৪৫
জনাব মোহাম্মদ হাসান ইমাম, উপ-মহাব্যবস্থাপক (বিক্রয়)	০৩১-৭১২৪৪৪	০১৭১১৮৭৮২১৩

মেঘনা পেট্রোলিয়াম লিমিটেড :		
কর্মকর্তার নাম ও পদবী	অফিস	মোবাইল
জনাব মোঃ শাহীরুল হাসান, ব্যবস্থাপনা পরিচালক	০২-৩৩৩৩১১৪৮৫	০১৭১৪-২৮৯৭৭৮
জনাব রেজা মোঃ রিয়াজ উদ্দিন, মহাব্যবস্থাপক (বিপণন)	০২-৩৩৩৩১৩৯৫৩	০১৯৫৯-৯২৯০০১
জনাব মোঃ মুজিবুর রহমান চৌধুরী, উপ-মহাব্যবস্থাপক (অপারেশন অ:দা:)	০২৩৩৩৩১১৪৮৬	০১৯৫৮-০৫০৭০৪

ইস্টার্ন রিফাইনারী লিমিটেড :		
কর্মকর্তার নাম ও পদবী	অফিস	মোবাইল
জনাব মোঃ শরীফ হাসনাত, ব্যবস্থাপনা পরিচালক	০২-৩৩৩৩-০১২৬০	০১৩২১-১৪৯০০০
জনাব মুহম্মদ মামুনুর রশীদ খান, উপ-মহাব্যবস্থাপক (অপারেশন)	০২-৩৩৩৩-০১২৬১-৭	০১৩২১১৪৯০১১

পেট্রোলিয়াম ট্রান্সমিশন কোম্পানি পিএলসি :		
কর্মকর্তার নাম ও পদবী	অফিস	মোবাইল
জনাব রায়হান আহমেদ, ব্যবস্থাপনা পরিচালক	০২-৩৩৩৩১৩৪৭৬	০১৭১১-০১২০৯৫
জনাব মোঃ মাহবুবুর রহমান, উপ-মহাব্যবস্থাপক (এডমিন এন্ড ফিন্যান্স)		০১৭১২-২০২৬৬৬

২০২৫-২৬ কৃষিসেচ মওসুমে নিরবচ্ছিন্ন জ্বালানি তেল সরবরাহের জন্য স্থাপিত কন্ট্রোল সেলে নিয়োজিত বিপিসি ও বিপণন কোম্পানিসমূহের কর্মকর্তাগণের নাম (জ্যেষ্ঠতার ভিত্তিতে নয়) পদবী ও মোবাইল নাম্বার:

ক্রমঃ	কর্মকর্তার নাম ও পদবী	অফিস	মোবাইল
১)	কেন্দ্রীয় কন্ট্রোল সেল বন্টন ও বিপণন বিভাগ বাংলাদেশ পেট্রোলিয়াম কর্পোরেশন বিএসসি ভবন, সল্টগোলা রোড চট্টগ্রাম	১। জনাব মোহাম্মদ জাহিদ হোসাইন মহাব্যবস্থাপক (বন্টন ও বিপণন), বিপিসি মুখ্য সমন্বয়কারী	০১৭১৩-৭৫৫৩৭৭ ০২-৩৩৩৩১০৩১৬
		২। জনাব শাহরিয়ার মোহাম্মদ রাশেদ উপ-মহাব্যবস্থাপক (বন্টন ও বিপণন), বিপিসি	০১৩২৫-০৯৯৮১২
		৩। জনাব মোঃ বদরুল ইসলাম ফকির ব্যবস্থাপক (বন্টন ও বিপণন)	০১৭৪৩-৭৬৯৭৯১
		৪। খন্দকার সাজবীর রহমান উপ-ব্যবস্থাপক (বন্টন ও বিপণন)	০১৯৩২৮৮৩৫৯০
২)	ঢাকা আঞ্চলিক কন্ট্রোল সেল আঞ্চলিক কার্যালয় মেঘনা পেট্রোলিয়াম লিমিটেড ১৩১ মতিঝিল বা/এ, ঢাকা	১। জনাব হারিছ আহাম্মদ সরকার সহকারী মহাব্যবস্থাপক (বিক্রয়), পিওপিএলসি	০১৭৭৭-৭০৩৪২২
		২। জনাব সৈয়দ শফিকুর রহমান সহকারী মহাব্যবস্থাপক (বিক্রয়), জেওসিএল	০১৭১১৩-১৪৪২৫
		৩। জনাব শরিয়ত উল্লাহ মিয়া সহকারী মহাব্যবস্থাপক (বিক্রয়) ইনচার্জ, এমপিএল ঢাকা	০১৯২৪-৯৯৫১০১
৩)	বগুড়া আঞ্চলিক কন্ট্রোল সেল আঞ্চলিক কার্যালয় মেঘনা পেট্রোলিয়াম লিমিটেড উপশহর, বগুড়া	১। জনাব এস এম আব্দুল্লাহ সহকারী মহাব্যবস্থাপক ইনচার্জ (বিক্রয়), এমপিএল	০১৭১১-১৭০৯৪৫
		২। জনাব মোঃ মাহবুবুর রহমান সহকারী মহাব্যবস্থাপক (বিক্রয়), পিওপিএলসি	০১৭৭৭-৭০৩৪০৮
		৩। জনাব সাইদুল আলম চৌধুরী, ব্যবস্থাপক (বিক্রয়), জেওসিএল	০১৭১৩৩৯৬৯৯৫
৪)	খুলনা আঞ্চলিক কন্ট্রোল সেল আঞ্চলিক কার্যালয় মেঘনা পেট্রোলিয়াম লিমিটেড রোড# ১৭১, বাড়ী# বি-৪ খালিশপুর, আ/এ, খুলনা	১। জনাব এস.এম. জিয়াউর রহমান সহকারী মহাব্যবস্থাপক ইনচার্জ (বিক্রয়), এমপিএল	০১৭০৮-৪৯৩২২৮
		২। জনাব গোলাম রসুল নূর আলম চৌধুরী ব্যবস্থাপক (বিক্রয়), পিওপিএল	০১৭৭৭-৭০৩৪৫৭
		৩। জনাব মোঃ আব্দুল বাকী ব্যবস্থাপক (বিক্রয়), জেওসিএল	০১৭১১৮-৭৮২০৬
৫)	সিলেট আঞ্চলিক কন্ট্রোল সেল আঞ্চলিক কার্যালয় মেঘনা পেট্রোলিয়াম লিমিটেড রোড# ৩১, বাসা# ৮, ব্লক#ডি শাহজালাল উপশহর, সিলেট	১। জনাব সৈয়দ আলম ব্যবস্থাপক (বিক্রয়) চ: দা:, এমপিএল	০১৭১১-৯৭৩৯০০
		২। জনাব মোঃ আবু মনসুর মজুমদার উপ-ব্যবস্থাপক (ডিপো), জেওসিএল	০১৭৩০-০৮৩৪৪০
		৩। জনাব মোঃ আশরাফুল হক ভূইয়া সহকারী ব্যবস্থাপক (বিপণন), পিওপিএলসি	০১৭৭৭-৭০৩৫৩২
৬)	বরিশাল আঞ্চলিক কন্ট্রোল সেল আঞ্চলিক কার্যালয় মেঘনা পেট্রোলিয়াম লিমিটেড বান্দরোড, বরিশাল	১। জনাব শরীফুল ইসলাম মজুমদার কর্মকর্তা (বিপণন), বরিশাল, পিওপিএলসি	০১৯১৪-৭২৩৭৮১
		২। জনাব এস.এম. কায়সার আহমেদ কর্মকর্তা (বিক্রয়), জেওসিএল	০১৯১৪-৮২৯৮২৭
		৩। জনাব আনিছুর রহমান সিনিয়র অফিসার (বিক্রয়), এমপিএল	০১৭৭৭-৭৭৪৬৯০

# ২০২৪-২৫ অর্থবছরে জ্বালানি তেলের সার্বিক বিপণন কার্যক্রম পর্যালোচনা

দেশের কৃষি, পরিবহন, বিদ্যুৎ, শিল্পসহ অন্যান্য খাতে এবং সার্বিকভাবে জাতীয় অর্থনীতিতে জ্বালানি তেলের ভূমিকা অত্যন্ত গুরুত্বপূর্ণ। অর্থনীতির উন্নতির সাথে সাথে জ্বালানি তেলের ব্যবহার বৃদ্ধির পাশাপাশি নিরবচ্ছিন্ন জ্বালানি সরবরাহের গুরুত্ব বৃদ্ধি পাচ্ছে। বিপিসি'র প্রতিষ্ঠালগ্নে ১৯৭৬ সালে দেশে পেট্রোলিয়াম পণ্যের চাহিদা ছিল প্রায় ১১ লক্ষ মেগটন। ক্রমান্বয়ে বৃদ্ধি পেয়ে ২০২৫-২৬ অর্থ বছরের প্রাক্কলিত চাহিদা নিরূপন করা হয়েছে প্রায় ৭৪ লক্ষ মেট্রিক টন। বিগত ২০২৪-২৫ অর্থবছরে দেশে ব্যবহৃত মোট জ্বালানি তেলের পরিমাণ ছিল প্রায় ৬৭.৬১ লক্ষ মেগটন। তন্মধ্যে ১৫.৪১% কৃষি, ৫.৯৬% শিল্প, ১১.৬৭% বিদ্যুৎ, ৬৩.৪১% পরিবহন, ০.৯৬% গৃহস্থালী এবং ২.৫৯% অন্যান্য খাতে ব্যবহার হয়েছে। মোট জ্বালানির ৩৮.২১% ঢাকা, ২৫.৩৩% চট্টগ্রাম, ৩.২৩% সিলেট, ১০.০১% রাজশাহী, ৭.২৩% রংপুর, ১০.০৫% খুলনা, ৪.০৫% বরিশাল ও ১.৮৯% ময়মনসিংহে ব্যবহার হয়েছে। ব্যবহৃত জ্বালানির ৬৩.৬৪% ডিজেল, ১২.৮৫% ফার্নেস অয়েল, ৬.৭৭% পেট্রোল, ৬.০৮% অকটেন, ০.৯৯% কেরোসিন, ৮.০১% জেট এ-১ এবং ১.৬৬% অন্যান্য।

দেশের সার্বিক জ্বালানি চাহিদার প্রায় ৮% যোগান আসছে স্থানীয় উৎস হতে এবং অবশিষ্ট প্রায় ৯২% আমদানির মাধ্যমে। ফিনিসড অয়েলের পাশাপাশি নিয়মিত ক্রুড অয়েল আমদানি করা হচ্ছে। আমনাদিকৃত ক্রুড অয়েল দেশের একমাত্র রিফাইনারী ইআরএল-এ প্রক্রিয়াকরণ করা হচ্ছে; যার বার্ষিক প্রক্রিয়াকরণ ক্ষমতা বর্তমানে প্রায় ১৫.০০ লক্ষ মেট্রিক টন। ইআরএল বর্তমানে অকটেন, পেট্রোল, ডিজেল, কেরোসিন, ফার্নেস অয়েল, এমটিটি, এসবিপিএস, জেবিও, ন্যাফথা, বিটুমিন এবং এলপিজি উৎপাদন করছে। উৎপাদিত এলপিজি বটলিং করে গৃহস্থালির জ্বালানি হিসেবে ব্যবহৃত হচ্ছে। সরকারি ও বেসরকারি রিফাইনারী হতে পেট্রোল, অকটেন, ডিজেল, কেরোসিন, লাইট এমএস, এমটিটি ও এসবিপিএস পাওয়া যাচ্ছে।

সারাদেশে নিরবচ্ছিন্ন জ্বালানি তেল সরবরাহের জন্য বর্তমানে প্রধান স্থাপনাসহ ১১টি নৌ ভিত্তিক ডিপো, ৭টি রেলহেড ডিপো, ২টি ওয়াগন ডেলিভারী পয়েন্ট ডিপো, ২টি বার্জ ডিপো, ১টি গ্যাস ফিল্ডস সংলগ্ন ডিপো এবং ৪টি এভিয়েশন ডিপো অর্থাৎ মোট ২৭টি ডিপো রয়েছে। সারাদেশে নিরবচ্ছিন্ন জ্বালানি তেল সরবরাহ কার্যক্রমে প্রায় ৫০,০০০ (পঞ্চাশ হাজার) জনবল প্রত্যক্ষভাবে নিয়োজিত রয়েছে।

বিপিসি/বিপণন কোম্পানি পর্যায়ে প্রায় ৬৯% জ্বালানি তেল নৌ পথে, ৬% রেল পথে এবং ২৫% সড়ক পথে পরিবহন হয়ে থাকে। নৌ পথে জ্বালানি পরিবহনে নিয়োজিত সর্বমোট ট্যাংকারের (কোস্টাল ৮৬টি, বে-ক্রসিং শ্যালা ড্রাফট ৬৯টি, শ্যালা ড্রাফট ৩টি ও মিনি অয়েল ট্যাংকার ১৫টি) সংখ্যা ১৭৩টি। প্রধান স্থাপনা ছাড়া ফতুল্লা/গোদনাইল, বাঘাবাড়ী, দৌলতপুর, বরিশাল, চাঁদপুর, ঝালকাঠি, ভৈরব, আশুগঞ্জ, সাচনা বাজার, মোংলা এবং চিলমারী ডিপো নদী কেন্দ্রিক। রেলহেড ডিপোগুলো হল পার্বতীপুর, রংপুর, রাজশাহী/হরিয়ান, নাটোর, সিলেট/মোগলাবাজার, শ্রীমঙ্গল এবং ইপিওএল ডিপো। দেশের প্রত্যন্ত অঞ্চলের গ্রাহকের দোরগোড়ায় জ্বালানি তেল পৌছানোর কাজে নিয়োজিত রয়েছে ২৩২৯টি ফিলিং স্টেশন, ২৬৪৩টি এজেন্ট/ডিস্ট্রিবিউটর, ৬৬৭টি প্যাকড পয়েন্ট ডিলার, ৩১১১টি এলপিজি ডিলার, ১৩৯টি মেরিন এবং বাংকার ডিলার ১৭টি।

বর্তমানে দেশে জ্বালানি তেলের মজুদ ক্ষমতা প্রায় ১৩.৮১ লক্ষ মেগটন, তন্মধ্যে ডিজেলের ধারণ ক্ষমতা ৭.৪৮ লক্ষ মেগটন। দেশে জ্বালানি তেলের নিরাপদ মজুদ গড়ে তোলার জন্য বিপিসি'র মজুদ ক্ষমতা বৃদ্ধির কার্যক্রম অব্যাহত রয়েছে। তাছাড়া উৎস বহুমুখীকরণের আওতায় সমাণ্ড ও বাস্তবায়নাধীন উল্লেখযোগ্য প্রকল্পগুলোর মধ্যে ইনস্টলেশন অব সিজেল পয়েন্ট মুরিং (এসপিএম) উইথ ডাবল পাইপলাইন প্রকল্পটি গত ডিসেম্বর'২৪ এ সমাণ্ড হয়েছে এবং এ প্রকল্পের আওতায় স্থাপিত মোট পাইপলাইনের দৈর্ঘ্য ২২০ কিঃমিঃ। চট্টগ্রাম হতে ঢাকা পর্যন্ত পাইপলাইনে জ্বালানি তেল পরিবহন প্রকল্পটি গত মার্চ'২৫ এ সমাণ্ড হয়েছে এবং ১৬-০৮-২০২৫ তারিখে আনুষ্ঠানিক শুভ উদ্বোধন করা হয়েছে। প্রকল্পের আওতায় স্থাপিত মোট পাইপলাইনের দৈর্ঘ্য ২৪৯.৫৭ কিঃ মিঃ।

এছাড়া ইনস্টলেশন অব কাস্টডি ট্রান্সফার ফ্লো মিটার এ্যাট ইআরএল ট্যাংক ফার্ম প্রকল্পটি গত ডিসেম্বর'২৪ এ সমাণ্ড হয়েছে। জেট এ-১ পাইপলাইন ফ্রম পিতলগঞ্জ (নিয়ার কাঞ্চন ব্রীজ) টু কুর্মিটোলা এভিয়েশন ডিপো (কেএডি) ইনক্লুডিং পাম্পিং ফ্যাসিলিটিজ প্রকল্পের অধীনে ১৫.৮ কিঃমিঃ পাইপলাইনের মধ্যে ১৪.৬ কিঃমিঃ পাইপলাইন করা হয়েছে। ইন্ডিয়া-বাংলাদেশ ফ্রেন্ডশীপ পাইপলাইন প্রকল্পের প্রয়োজনীয় জমি অধিগ্রহণ ও হুকুম দখল এবং অন্যান্য আনুষঙ্গিক সুবিধাদি উন্নয়ন প্রকল্পের অধীনে পার্বতীপুর রিসিপিট টার্মিনাল এর কাজ প্রায় সমাপ্তের পথে। এছাড়াও প্রকল্পের চিরির বন্দর ট্যাপ অফ পয়েন্ট হতে সৈয়দপুর বিদ্যুৎ কেন্দ্র পর্যন্ত ০৭ কিঃমিঃ পাইপলাইন স্থাপন করা হয়েছে। অন্যান্য কাজ চলমান রয়েছে এবং জেট এ-১ পাইপলাইন ফ্রম এম আই টু শাহ আমানত ইন্টারন্যাশনাল এয়ারপোর্ট, চট্টগ্রাম প্রকল্পটি গত ২৩-০৯-২০২৫ তারিখ প্রকল্পের আনুষ্ঠানিক শুভ উদ্বোধন করা হয়েছে। পাইপলাইনের মাধ্যমে জেট এ-১ নিয়মিত পরিবহণ করা হচ্ছে এবং চট্টগ্রাম বিমানবন্দরের চাহিদা শতভাগ পূরণ করা হচ্ছে এ প্রকল্পের অধীনে ৫.৮ কিঃমিঃ পাইপলাইনসহ আনুষঙ্গিক সুবিধাদি নির্মাণ করা হয়েছে।

# জ্বালানি তেল পরিবহন

## ক) নৌ-পথে জ্বালানি তেল পরিবহন :

বিপিসি/বিপণন কোম্পানি পর্যায়ের প্রায় ৬৯% জ্বালানি তেল নদীপথে পরিবহন করা হয়। জ্বালানি তেল পরিবহনের জন্য তিনটি তেল বিপণন কোম্পানীর পরিবহন বহরে বর্তমানে ৮৬টি কোস্টাল ট্যাংকার, ৩টি শ্যালো ড্রাফট ট্যাংকার, ৬৯টি বে-ক্রসিং শ্যালো ড্রাফট ট্যাংকার ও ১৫টি মিনি অয়েল ট্যাংকার ভাড়া নিয়োজিত আছে। কোস্টাল ট্যাংকারযোগে চট্টগ্রামস্থ তেল বিপণন কোম্পানীর প্রধান স্থাপনা থেকে গোদনাইল, ফতুল্লা, বরিশাল, ঝালকাঠি, আশুগঞ্জ, ভৈরব, চাঁদপুর, দৌলতপুর ও মোংলা নৌ-ডিপোতে জ্বালানি তেল পরিবহন করা হয়। গোদনাইল/ফতুল্লা থেকে শ্যালো ড্রাফট ট্যাংকারযোগে বাঘাবাড়ী, সাচনা বাজার, সিলেট ডিপোতে জ্বালানি তেল পরিবহন করা হয়। এছাড়া বে-ক্রসিং শ্যালো ড্রাফট ট্যাংকারযোগে সরাসরি চট্টগ্রাম-বাঘাবাড়ী রুটে জ্বালানি তেল পরিবহন করা হয়ে থাকে। সাধারণত মিনি অয়েল ট্যাংকার দ্বারা বিদ্যুৎ কেন্দ্রে জ্বালানি তেল সরবরাহ করা হয়।

## (১) তেল বিপণন কোম্পানীওয়ারী কোস্টাল, শ্যালো ড্রাফট, বে-ক্রসিং শ্যালো ড্রাফট ও মিনি অয়েল ট্যাংকারের বর্তমান সংখ্যা নিম্নরূপ :

পরিমাণ : মেট্রিক টন

তেল বিপণন কোম্পানী	কোস্টাল ট্যাংকার	শ্যালো ড্রাফট ট্যাংকার	বে-ক্রসিং শ্যালো ড্রাফট ট্যাংকার	মিনি অয়েল ট্যাংকার	মোট
ক	খ	গ	ঘ	ঙ	চ=(খ+গ+ঘ+ঙ)
পদ্মা অয়েল পিএলসি	৩৬ (তন্মধ্যে-২৭টি ডবল হাল ডবল বটম)	০	২৪	৬	৬৬
মেঘনা পেট্রোলিয়াম লিঃ	২৫ (তন্মধ্যে-১৯টি ডবল হাল ডবল বটম)	১	২৭	৬	৫৯
যমুনা অয়েল কোম্পানী লিঃ	২৫ (তন্মধ্যে-১৬টি ডবল হাল ডবল বটম)	২	১৮	৩	৪৮
মোট (৩০-০৬-২০২৫ তারিখে)	৮৬	৩	৬৯	১৫	১৭৩
মোট (৩০-০৬-২০২৪ তারিখে)	৮৭	৩	৭১	১৬	১৭৭



(২) ২০২৪-২৫ অর্থ বছরে বিপণন কোম্পানি কর্তৃক চট্টগ্রাম হতে কোস্টাল ট্যাংকারযোগে

বিভিন্ন ডিপোতে জ্বালানি তেল স্থানান্তরঃ

পরিমাণ : মেট্রিক টন

হতে (ডিপোর নাম)	পর্যন্ত (ডিপো নাম)	অকটেন	পেট্রোল	কেরোসিন	ডিজেল	জেবিও	ফার্নেল অয়েল	জেটএ-১	মোট
পিপিএলসি এর চট্টগ্রামস্থ প্রধান স্থাপনা হতে	গোদনাইল	৪৬৬২৩	৫০৬৮	৩৫৪৩	৩৬১৯৬৯	৭৭৮	৯৮৬৫৭	৪৮৩০৫৫	৯৯৯৬৯৩
	ফতুল্লা	০	০	০	০	০	০	০	০
	দৌলতপুর	২৭৬৯	২৮০৯৪	২২০৬	১৯৮৮৬৫	১৮০০	২৯৩৪৫	৯০৩	২৬৩৯৮২
	চাঁদপুর	০	০	০	০	০	০	০	০
	বরিশাল	০	০	০	০	০	০	০	০
	ঝালকাঠি	০	৫৩৬	০	৭১০	০	০	০	১২৪৬
	দৌলতপুর/ঝালকাঠি	৩৯৯	৫৫৯	০	৩১০৯	০	০	০	৪০৬৭
	ঝালকাঠি/বরিশাল	০	০	০	০	০	০	০	০
	বাঘাবাড়ী	৪২৪	০	০	৩৩১১	০	৭৭০০	১৯৭৯	১৩৪১৪
	ভৈরব	০	০	০	০	০	০	০	০
	আন্তগঞ্জ	০	০	০	১৭৭৭	০	০	০	১৭৭৭
	আন্তগঞ্জ/ভৈরব	০	০	০	০	০	০	০	০
	মোংলা অয়েল ইনস্টলেশন	০	০	০	৪০৬১৩	০	০	০	৪০৬১৩
ঝালকাঠি/মোংলা	০	১৪০৬	০	৩৮২৮	০	০	০	৫২৩৪	
মোট	৫০২১৫	৩৫৬৬৩	৫৭৪৯	৬১৪১৮২	২৫৭৮	১৩৫৭০২	৪৮৫৯৩৭	১৩৩০০২৬	
এমপিএল এর চট্টগ্রামস্থ প্রধান স্থাপনা হতে	গোদনাইল	৩৯১১৩	৪৩০৮	২১২২	৩৩৫২১৮	০	১০৩৮৬৫	০	৪৮৪৬২৬
	ফতুল্লা	২৮২০৩	৭৩৬৯	৫৮৮৪	১৬৪০৭৬	৯১০	০	০	২০৬৪৪১
	দৌলতপুর	২৮৯৮	৩৯৪২৭	২৭৮৮	২৩৩০০৩	২২৩৭	৩০৮২৩	০	৩১১১৭৭
	চাঁদপুর	০	০	০	০	০	০	০	০
	বরিশাল	০	৪৮১	০	৫৭০	০	০	০	১০৫১
	ঝালকাঠি	০	১৬১	০	০	০	০	০	১৬১
	দৌলতপুর/ঝালকাঠি	০	০	০	০	০	০	০	০
	ঝালকাঠি/বরিশাল	০	০	০	০	০	০	০	০
	বাঘাবাড়ী	০	০	০	০	০	০	০	০
	ভৈরব	০	০	০	০	০	০	০	০
	আন্তগঞ্জ	০	০	০	০	০	০	০	০
	আন্তগঞ্জ/ভৈরব	০	০	০	০	০	০	০	০
	মোংলা অয়েল ইনস্টলেশন	০	০	০	১৩১৭৫	০	০	০	১৩১৭৫
ঝালকাঠি/মোংলা	০	০	০	০	০	০	০	০	
মোট	৭০২১৩	৫১৭৪৭	১০৭৯৪	৭৪৬০৪১	৩১৪৭.২	১৩৪৬৮৮	০	১০১৬৬৩১	
জেওসিএল এর চট্টগ্রামস্থ প্রধান স্থাপনা হতে	গোদনাইল	০	০	০	০	০	০	০	০
	ফতুল্লা	৩৯৩৮১	১১৯৮	৪৯৫২	২৮০৫১১	১২০৮২৫	২০৪	০	৪৪৭০৭১
	দৌলতপুর	৭২৬০	৩৯৪৯৬	১৭৯১	২১১৩২৭	৩৩৫০৭	২৩৫২	০	২৯৫৭৩৩
	চাঁদপুর	৪৬৪৭	৩২১০	২২২	২৮৫৭৭	০	০	০	৩৬৬৫৬
	বরিশাল	০	২৬৫	০	১৮০৮	০	০	০	২০৭৩
	ঝালকাঠি	০	০	০	০	০	০	০	০
	দৌলতপুর/ঝালকাঠি	০	০	০	০	০	০	০	০
	ঝালকাঠি/বরিশাল	০	০	০	০	০	০	০	০
	বাঘাবাড়ী	০	০	০	০	০	০	০	০
	ভৈরব	০	০	৮০১	১৪৭৬৩৪	০	০	০	১৪৮৪৩৫
	আন্তগঞ্জ	০	০	০	০	০	০	০	০
	আন্তগঞ্জ/ভৈরব	০	০	০	০	০	০	০	০
	মোংলা অয়েল ইনস্টলেশন	০	০	০	৩২৫৭	০	০	০	৩২৫৭
ঝালকাঠি/মোংলা	০	০	০	০	০	০	০	০	
মোট	৫১২৮৮	৪৪১৬৯	৭৭৬৬	৬৭৩১১৪	১৫৪৩৩২	২৫৫৬	০	৯৩৩২২৫	
(পিপিএলসি+ এমপিএল+ জেওসিএল) মোট	গোদনাইল	৮৫৭৩৬	৯৩৭৬	৫৬৬৫	৬৯৭১৮৭	৭৭৮	২০২৫২২	৪৮৩০৫৫	১৪৮৪৩১৯
	ফতুল্লা	৬৭৫৮৪	৮৫৬৭	১০৮৩৬	৪৪৪৫৮৭	১২১৭৩৫	২০৪	০	৬৫৩৫১২
	দৌলতপুর	১২৯২৭	১০৭০১৭	৬৭৮৫	৬৪৩১৯৫	৩৭৫৪৪	৬২৫২০	৯০৩	৮৭০৮৯২
	চাঁদপুর	৪৬৪৭	৩২১০	২২২	২৮৫৭৭	০	০	০	৩৬৬৫৬
	বরিশাল	০	৭৪৬	০	২৩৭৮	০	০	০	৩১২৪
	ঝালকাঠি	০	৬৯৭	০	৭১০	০	০	০	১৪০৭
	দৌলতপুর/ঝালকাঠি	৩৯৯	৫৫৯	০	৩১০৯	০	০	০	৪০৬৭
	ঝালকাঠি/বরিশাল	০	০	০	০	০	০	০	০
	বাঘাবাড়ী	৪২৪	০	০	৩৩১১	০	৭৭০০	১৯৭৯	১৩৪১৪
	ভৈরব	০	০	৮০১	১৪৭৬৩৪	০	০	০	১৪৮৪৩৫
	আন্তগঞ্জ	০	০	০	১৭৭৭	০	০	০	১৭৭৭
	আন্তগঞ্জ/ভৈরব	০	০	০	০	০	০	০	০
	মোংলা অয়েল ইনস্টলেশন	০	০	০	৫৭০৪৫	০	০	০	৫৭০৪৫
ঝালকাঠি/মোংলা	০	১৪০৬	০	৩৮২৮	০	০	০	৫২৩৪	
মোট	১৭১৭১৬	১৩১৫৭৯	২৪৩০৯	২০৩৩৩৩৭	১৬০০৫৭	২৭২৯৪৬	৪৮৫৯৩৭	৩২৭৯৮৮২	

(৩) ২০২৪-২৫ অর্থবছরে বিপণন কোম্পানি কর্তৃক চট্টগ্রাম হতে বে-ক্রসিং শ্যালো ড্রাফট ট্যাংকারযোগে বিভিন্ন ডিপোতে জ্বালানি তেল স্থানান্তরঃ

পরিমাণ : মেট্রিক টন

হতে (ডিপোর নাম)	পর্যন্ত (ডিপোর নাম)	অকটেন	পেট্রোল	কেরোসিন	ডিজেল	জেবিও	এফও	জেটএ-১	মোট
পিওপিএলসি এর চট্টগ্রামস্থ প্রধান স্থাপনা হতে	গোদনাইল	৩৫৩	২৫৬	০	৫৭৮৮	০	৯২১	৭৭১৮	১৫০৩৬
	ফতুল্লা	০	০	০	০	০	০	০	০
	দৌলতপুর	১৪৯১	১২৪০	৪৭২	১৪৫৮৪	৩০৮	১৮২৫	০	১৯৯২০
	চাঁদপুর	৪৮৩৭	১০১২১	৭৮৩	৫১২৭০	০	০	০	৬৭০১১
	বরিশাল	০	০	০	৩৯৪৮০	০	০	০	৩৯৪৮০
	ঝালকাঠি	৩২৭১	১২০৬১	৮৩৭	৫০৮২৯	০	০	০	৬৬৯৯৮
	দৌলতপুর/ঝালকাঠি	০	০	০	০	০	০	০	০
	ঝালকাঠি/বরিশাল	১১৬	০	০	৫৭৩	০	০	০	৬৮৯
	বাঘাবাড়ী	৫০৪৮	৩০৮২৮	৩৫৯৯	১৭৬২৬৪	০	২৩০৫	০	২১৮০৪৪
	ভৈরব	০	০	০	০	০	০	০	০
	আতপঞ্জ	০	০	৭০৩	৭৮৩২২	০	০	০	৭৯০২৫
	আতপঞ্জ/ভৈরব	০	০	০	১৪৮৭১	০	০	০	১৪৮৭১
	মোংলা অয়েল ইনস্টলেশন	০	০	০	০	০	০	০	০
	ঝালকাঠি/মোংলা	০	০	০	০	০	০	০	০
মোট	১৫১১৬	৫৪৫০৬	৬৩৯৪	৪৩১৯৮১	৩০৮	৫০৫১	৭৭১৮	৫২১০৭৪	
এমপিএল এর চট্টগ্রামস্থ প্রধান স্থাপনা হতে	গোদনাইল	৮৯৫	০	০	৫১৪৩	০	৩১৪৮৭	০	৩৭৫২৫
	ফতুল্লা	৫১৫	১৩৬৯	১৮১	১৩১৫১	০	০	০	১৫২১৬
	দৌলতপুর	৮৪৯	১২২১	০	৩১৩৮	০	৪৯৬০	০	১০১৬৮
	চাঁদপুর	৫০৫৫	০	৮৬৫	৭১৮২৩	০	০	০	৭৭৭৪২
	বরিশাল	৪৫১৪	১৩৮৫৫	৭৩৪	৯৩১৭৬	০	০	০	১১২২৭৮
	ঝালকাঠি	০	৫৮০৭	২৫৬	৩৫২৭৯	০	০	০	৪১৩৪১
	দৌলতপুর/ঝালকাঠি	০	০	০	০	০	০	০	০
	ঝালকাঠি/বরিশাল	০	০	০	০	০	০	০	০
	বাঘাবাড়ী	১৪১১	১১৮৯১	২৭৩০	১৬১৫৯৬	০	১২৬৭৫	০	১৯০৩০২
	ভৈরব	০	০	৫৪৭	১০২০৬১	০	০	০	১০২৬০৮
	আতপঞ্জ	০	০	০	০	০	০	০	০
	আতপঞ্জ/ভৈরব	০	০	০	০	০	০	০	০
	মোংলা অয়েল ইনস্টলেশন	০	০	০	০	০	০	০	০
	ঝালকাঠি/মোংলা	০	০	০	০	০	০	০	০
মোট	১৩২৩৮	৩৪১৪৩	৫৩১৩	৪৮৫৩৬৫	০	৪৯১২২	০	৫৮৭১৮১	
জেওসিএল এর চট্টগ্রামস্থ প্রধান স্থাপনা হতে	গোদনাইল	০	০	০	০	০	০	০	০
	ফতুল্লা	০	০	০	২৩৭৯	০	০	০	২৩৭৯
	দৌলতপুর	০	০	০	০	০	০	০	০
	চাঁদপুর	৩৯৫৯	৪৪৫৭	১৫৯০	৩৪০১৭	০	০	০	৪৪০২৩
	বরিশাল	৩৯৯২	৮২৮৪	০	৪২৮৪৪	০	০	০	৫৫১২০
	ঝালকাঠি	০	০	০	০	০	০	০	০
	দৌলতপুর/ঝালকাঠি	০	০	০	০	০	০	০	০
	ঝালকাঠি/বরিশাল	০	০	১১৬	০	০	০	০	১১৬
	বাঘাবাড়ী	৪১৭৩	১৫৩৮৩	২৯৬০	১৭৮৭৯২	০	০	০	২০১৩০৮
	ভৈরব	০	০	০	০	০	০	০	০
	আতপঞ্জ	০	০	০	০	০	০	০	০
	আতপঞ্জ/ভৈরব	০	০	০	০	০	০	০	০
	মোংলা অয়েল ইনস্টলেশন	০	০	০	০	০	০	০	০
	ঝালকাঠি/মোংলা	০	০	০	০	০	০	০	০
মোট	১২১২৪	২৮১২৪	৪৬৬৬	২৫৮০৩২	০	০	০	৩০২৯৪৬	
(পিওপিএলসি+ এমপিএল+ জেওসিএল) মোট	গোদনাইল	১২৪৮	২৫৬	০	১০৯৩১	০	৩২৪০৮	৭৭১৮	৫২৫৬১
	ফতুল্লা	৫১৫	১৩৬৯	১৮১	১৫৫৩০	০	০	০	১৭৫৯৫
	দৌলতপুর	২৩৪০	২৪৬১	৪৭২	১৭৭২২	৩০৮	৬৭৮৫	০	৩০০৮৮
	চাঁদপুর	১৩৮৫১	১৪৫৭৮	৩২৩৮	১৫৭১১০	০	০	০	১৮৮৭৭৬
	বরিশাল	৮৫০৬	২২১৩৯	৭৩৪	১৭৫৫০০	০	০	০	২০৬৮৭৮
	ঝালকাঠি	৩২৭১	১৭৮৬৮	১০৯৩	৮৬১০৮	০	০	০	১০৮৬৩৯
	দৌলতপুর/ঝালকাঠি	০	০	০	০	০	০	০	০
	ঝালকাঠি/বরিশাল	১১৬	০	১১৬	৫৭৩	০	০	০	৮০৫
	বাঘাবাড়ী	১০৬৩২	৫৮১০২	৯২৮৯	৫১৬৬৫২	০	১৪৯৮০	০	৬০৯৬৫৪
	ভৈরব	০	০	৫৪৭	১০২০৬১	০	০	০	১০২৬০৮
	আতপঞ্জ	০	০	৭০৩	৭৮৩২২	০	০	০	৭৯০২৫
	আতপঞ্জ/ভৈরব	০	০	০	১৪৮৭১	০	০	০	১৪৮৭১
	মোংলা অয়েল ইনস্টলেশন	০	০	০	০	০	০	০	০
	ঝালকাঠি/মোংলা	০	০	০	০	০	০	০	০
সর্বমোট	৪০৪৭৮	১১৬৭৭৩	১৬৩৭৩	১১৭৫৩৭৮	৩০৮	৫৪১৭৩	৭৭১৮	১৪১১২০১	

(৪) ২০২৪-২৫ অর্থবছরে বিপণন কোম্পানি কর্তৃক ফতুল্লা হতে শ্যালো ড্রাফট ট্যাংকারযোগে বিভিন্ন ডিপোতে জ্বালানি তেল স্থানান্তরঃ

পরিমাণ : মেট্রিক টন

হতে (ডিপোর নাম)	পর্যন্ত (ডিপোর নাম)	অকটেন	পেট্রোল	কেরোসিন	ডিজেল	জেবিও	এফও	জেটএ-১	মোট
জেওসিএল- ফতুল্লা	ফতুল্লা হতে সাতনা বাজার	০	০	০	১৬৩১৯	০	০	০	১৬৩১৯
	ফতুল্লা হতে সিলেট	০	০	০	৯৭৫৭	০	০	০	৯৭৫৭
	মোট	০	০	০	২৬০৭৬	০	০	০	২৬০৭৬

(৫) ২০২৪-২৫ অর্থবছরে বিপণন কোম্পানি কর্তৃক গোদনাইল হতে শ্যালো ড্রাফট ট্যাংকারযোগে বিভিন্ন ডিপোতে জ্বালানি তেল স্থানান্তরঃ

পরিমাণ : মেট্রিক টন

হতে (ডিপোর নাম)	পর্যন্ত (ডিপোর নাম)	অকটেন	পেট্রোল	কেরোসিন	ডিজেল	জেবিও	এফও	জেটএ-১	মোট
এমপিএল-গোদনাইল	চিলমারী	০	০	০	০	০	০	০	০
	গোদনাইল হতে বাঘাবাড়ী	০	০	০	১০২১৬	০	০	০	১০২১৬
	মোট	০	০	০	১০২১৬	০	০	০	১০২১৬

(৬) ২০২৪-২৫ অর্থবছরে বিপণন কোম্পানি কর্তৃক কোস্টাল ট্যাংকার, বে-ক্রসিং শ্যাংলে ড্রাফট এবং শ্যাংলো ড্রাফট ট্যাংকারযোগে বিভিন্ন ডিপোতে মোট জ্বালানি তেল স্থানান্তর :

পরিমাণ : মেট্রিক টন

হতে (ডিপোর নাম)	পর্যন্ত (ডিপোর নাম)	অকটেন	সেট্রোল	কেরোসিন	ডিজেল	জেবিও	এফও	জেটএ-১	মোট
পিওপিএলসি এর চট্টগ্রামস্থ প্রধান স্থাপনা হতে	গোদনাইল	৪৬৮৭৬	৫৩২৪	৩৫৪৩	৩৬৭৭৫৭	৭৭৮	৯৯৫৭৮	৪৯০৭৭৩	১০১৪৭২৯
	ফতুল্লা	০	০	০	০	০	০	০	০
	দৌলতপুর	৪২৬০	২৯৩৩৪	২৬৭৮	২১৩৪৪৯	২১০৮	৩১১৭০	৯০৩	২৮৩৯০২
	চাঁদপুর	৪৮৩৭	১০১২১	৭৮৩	৫১২৭০	০	০	০	৬৭০১১
	বরিশাল	০	০	০	৩৯৪৮০	০	০	০	৩৯৪৮০
	ঝালকাঠি	৩২৭১	১২৫৯৭	৮৩৭	৫১৫৩৯	০	০	০	৬৮২৪৪
	দৌলতপুর/ঝালকাঠি	৩৯৯	৫৫৯	০	৩১০৯	০	০	০	৪০৬৭
	ঝালকাঠি/বরিশাল	১১৬	০	০	৫৭৩	০	০	০	৬৮৯
	বাঘাবাড়ী	৫৪৭২	৩০৮২৮	৩৫৯৯	১৭৯৫৭৫	০	১০০০৫	১৯৭৯	২৩১৪৫৮
	ভৈরব	০	০	০	০	০	০	০	০
	আতগঞ্জ	০	০	৭০৩	৮০০৯৯	০	০	০	৮০৮০২
	আতগঞ্জ/ভৈরব	০	০	০	১৪৮৭১	০	০	০	১৪৮৭১
মোংলা অয়েল ইনস্টেশন	০	০	০	৪০৬১৩	০	০	০	৪০৬১৩	
ঝালকাঠি/মোংলা	০	১৪০৬	০	৩৮২৮	০	০	০	৫২৩৪	
মোট	৬৫৩৩১	৯০১৬৯	১২১৪৩	১০৪৬১৬৩	২৮৮৬	১৪০৭৫৩	৪৯৩৬৫৫	১৮৫১১০০	
এমপিএল এর চট্টগ্রামস্থ প্রধান স্থাপনা হতে	গোদনাইল	৪০০০৮	৪৩০৮	২১২২	৩৪০৩৬১	০	১৩৫৩৫২	০	৫২২১৫১
	ফতুল্লা	২৮৭১৭	৮৭৩৮	৬০৬৫	১৭৭২২৭	৯১০	০	০	২২১৬৫৭
	দৌলতপুর	৩৭৪৬	৪০৬৪৮	২৭৮৮	২৩৬৪৪০	২২৩৭	৩৫৭৮৪	০	৩২১৩৪৪
	চাঁদপুর	৫০৫৫	০	৮৬৫	৭১৮২৩	০	০	০	৭৭৭৪২
	বরিশাল	৪৫১৪	১৪৩৩৬	৭৩৪	৯৩৭৪৬	০	০	০	১১৩৩২৯
	ঝালকাঠি	০	৫৯৬৮	২৫৬	৩৫২৭৯	০	০	০	৪১৫০৩
	দৌলতপুর/ঝালকাঠি	০	০	০	০	০	০	০	০
	ঝালকাঠি/বরিশাল	০	০	০	০	০	০	০	০
	বাঘাবাড়ী	১৪১১	১১৮৯১	২৭৩০	১৬১৫৯৬	০	১২৬৭৫	০	১৯০৩০২
	ভৈরব	০	০	৫৪৭	১০২০৬১	০	০	০	১০২৬০৮
	আতগঞ্জ	০	০	০	০	০	০	০	০
	আতগঞ্জ/ভৈরব	০	০	০	০	০	০	০	০
	মোংলা অয়েল ইনস্টেশন	০	০	০	১৩১৭৫	০	০	০	১৩১৭৫
	ঝালকাঠি/মোংলা	০	০	০	০	০	০	০	০
চিগমারী	০	০	০	০	০	০	০	০	
গোদনাইল হতে বাঘাবাড়ী	০	০	০	১০২১৬	০	০	০	১০২১৬	
মোট	৮৩৪৫১	৮৫৮৯০	১৬১০৮	১২৪১৬২২	৩১৪৭	১৮৩৮১০	০	১৬৪৪০২৮	
জেওসিএল এর চট্টগ্রামস্থ প্রধান স্থাপনা হতে	গোদনাইল	০	০	০	০	০	০	০	০
	ফতুল্লা	৩৯৩৮১	১১৯৮	৪৯৫২	২৮২৮৯০	১২০৮২৫	২০৪	০	৪৪৯৪৫০
	দৌলতপুর	৭২৬০	৩৯৪৯৬	১৭৯১	২১১৩২৭	৩৩৫০৭	২৩৫২	০	২৯৫৭৩৩
	চাঁদপুর	৮৬০৬	৭৬৬৭	১৮১২	৬২৫৯৪	০	০	০	৮০৬৭৯
	বরিশাল	৩৯৯২	৮৫৪৯	০	৪৪৬৫২	০	০	০	৫৭১৯৩
	ঝালকাঠি	০	০	০	০	০	০	০	০
	দৌলতপুর/ঝালকাঠি	০	০	০	০	০	০	০	০
	ঝালকাঠি/বরিশাল	০	০	১১৬	০	০	০	০	১১৬
	বাঘাবাড়ী	৪১৭৩	১৫৩৮৩	২৯৬০	১৭৮৭৯২	০	০	০	২০১৩০৮
	ভৈরব	০	০	৮০১	১৪৭৬৩৪	০	০	০	১৪৮৪৩৫
	আতগঞ্জ	০	০	০	০	০	০	০	০
	আতগঞ্জ/ভৈরব	০	০	০	০	০	০	০	০
	মোংলা অয়েল ইনস্টেশন	০	০	০	৩২৫৭	০	০	০	৩২৫৭
	ঝালকাঠি/মোংলা	০	০	০	০	০	০	০	০
সাঁচনাবাজার	০	০	০	১৬৩১৯	০	০	০	১৬৩১৯	
সিলেট	০	০	০	৯৭৫৭	০	০	০	৯৭৫৭	
মোট	৬৩৪১২	৭২২৯৩	১২৪৩২	৯৫৭২২২	১৫৪৩৩২	২৫৫৬	০	১২৬২৪৭	
(পিওপিএলসি+ এমপিএল+ জেওসিএল) মোট	গোদনাইল	৮৬৯৮৪	৯৬৩২	৫৬৬৫	৭০৮১১৮	৭৭৮	২৩৪৯৩০	৪৯০৭৭৩	১৫৩৬৮০
	ফতুল্লা	৬৮০৯৮	৯৯৩৬	১১০১৭	৪৩০১১৭	১২১৭৩৫	২০৪	০	৬৭১১০৭
	দৌলতপুর	১৫২৬৬	১০৯৪৭৮	৭২৫৭	৬৬০৯১৬	৩৭৮৫২	৬৯৩০৬	৯০৩	৯০০৯৭৯
	চাঁদপুর	১৮৪৯৮	১৭৭৮৮	৩৪৬০	১৮৫৬৮৬	০	০	০	২২৫৪৩২
	বরিশাল	৮৫০৬	২২৮৮৫	৭৩৪	১৭৭৮৭৮	০	০	০	২১০০০২
	ঝালকাঠি	৩২৭১	১৮৫৬৫	১০৯৩	৮৬৮১৮	০	০	০	১০৯৭৪৭
	দৌলতপুর/ঝালকাঠি	৩৯৯	৫৫৯	০	৩১০৯	০	০	০	৪০৬৭
	ঝালকাঠি/বরিশাল	১১৬	০	১১৬	৫৭৩	০	০	০	৮০৫
	বাঘাবাড়ী	১১০৫৬	৫৮১০২	৯২৮৯	৫১৯৯৬৩	০	২২৬৮০	১৯৭৯	৬২৩০৬৮
	ভৈরব	০	০	১৩৪৮	২৪৯৬৯৫	০	০	০	২৫১০৪৩
	আতগঞ্জ	০	০	৭০৩	৮০০৯৯	০	০	০	৮০৮০২
	আতগঞ্জ/ভৈরব	০	০	০	১৪৮৭১	০	০	০	১৪৮৭১
	মোংলা অয়েল ইনস্টেশন	০	০	০	৫৭০৪৫	০	০	০	৫৭০৪৫
	ঝালকাঠি/মোংলা	০	১৪০৬	০	৩৮২৮	০	০	০	৫২৩৪
	চিগমারী	০	০	০	০	০	০	০	০
	গোদনাইল হতে বাঘাবাড়ী	০	০	০	১০২১৬	০	০	০	১০২১৬
সাঁচনা বাজার	০	০	০	১৬৩১৯	০	০	০	১৬৩১৯	
সিলেট	০	০	০	৯৭৫৭	০	০	০	৯৭৫৭	
সর্বমোট	২১২১৯৪	২৪৮৩৫২	৪০৬৮৩	৩২৪৫০০৭	১৬০৩৬৫	৩২৭১১৯	৪৯৩৬৫৫	৪৭২৭৩৫	

খ) রেলপথে জ্বালানি তেল পরিবহন :

২০২৪-২৫ অর্থবছরে তেল বিপণন কোম্পানীসমূহ রেলওয়ের ওয়্যগনযোগে বিভিন্ন ডিপোতে জ্বালানি তেল সরবরাহের পরিমাণ নিম্নরূপ :

পরিমাণ : মেট্রিক টন

হতে (ডিপোর নাম)	পর্যন্ত (ডিপোর নাম)	পণ্য	পন্থা	মেঘনা	যমুনা	মোট
চট্টগ্রামস্থ প্রধান স্থাপনা	সিলেট	অকটেন	১৯৮২	০	১২৯৪	৩২৭৬
		পেট্রোল	২৪৩২	০	৩৬৪৫	৬০৭৭
		কেরোসিন	৩১	০	০	৩১
		ডিজেল	১৬২৭১	০	১৫৭৪৮	৩২০১৯
		উপ-মোট	২০৭১৬	০	২০৬৮৭	৪১৪০৩
	শ্রীমঙ্গল	অকটেন	১০৩৩		৩১০	১৩৪৩
		পেট্রোল	৮৮০		১০১৮	১৮৯৮
		কেরোসিন	০	৩১	১৭৯	২১০
		ডিজেল	৯৭৬৮	১৩২৯৩	১১৯১৭	৩৪৯৭৮
		উপ-মোট	১১৬৮১	১৩৩২৪	১৩৪২৪	৩৮৪২৯
	মোগলা বাজার	অকটেন	০	৩৭৩	০	৩৭৩
		পেট্রোল	০	২৪৮	০	২৪৮
		কেরোসিন	০	০	০	০
		ডিজেল	০	১২২২৫	০	১২২২৫
		উপ-মোট	০	১২৮৪৬	০	১২৮৪৬
	রংপুর	অকটেন	৫৭	৪১৪	০	৪৭১
		পেট্রোল	১৯৩	১১২৯	২৪৭৯	৩৮০১
		কেরোসিন	০	৩১	০	৩১
		ডিজেল	১৬৬৪৪	১৪০৭১	১৩২৮৪	৪৩৯৯৯
		উপ-মোট	১৬৮৯৪	১৫৬৪৫	১৫৭৬৩	৪৮৩০২
	ইপিওএল ডিপো	অকটেন	০	১১০৫২	০	১১০৫২
		পেট্রোল	০	৭১৫	০	৭১৫
		ডিজেল	০	১৯৫৬৪	০	১৯৫৬৪
		উপ-মোট	০	৩১৩৩১	০	৩১৩৩১
(ক) মোট			৪৯২৯১	৭৩১৪৬	৪৯৮৭৪	১৭২৩১১
খুলনাস্থ দৌলতপুর ডিপো	পার্বতীপুর	অকটেন	৫৪৮	৫৮৫	৫৮৬	১৭১৯
		পেট্রোল	১১৬০	১৩০০	৭১৫৩	৯৬১৩
		কেরোসিন	১৪০৩	২৩৬৬	১৩০৫	৫০৭৪
		ডিজেল	৫৯২৪৮	৫৫১০৫	৫৪২৯৭	১৬৮৬৫০
		উপ-মোট	৬২৩৫৯	৫৯৩৫৬	৬৩৩৪১	১৮৫০৫৬
	নাটোর	ডিজেল	৮৯০৩	৮৮০৯	৯০৪৬	২৬৭৫৮
		উপ-মোট	৮৯০৩	৮৮০৯	৯০৪৬	২৬৭৫৮
	রাজশাহী	ডিজেল	৯১৮০	০	৯৪৩০	১৮৬১০
		উপ-মোট	৯১৮০	০	৯৪৩০	১৮৬১০
	হরিয়ান	ডিজেল	০	৮৯৯৫	০	৮৯৯৫
		উপ-মোট	০	৮৯৯৫	০	৮৯৯৫
	শ্রীমঙ্গল	প্রধান স্থাপনা	পেট্রোল	০	০	০
উপ-মোট		০	০	০	০	
মোঘলাবাজার	প্রধান স্থাপনা	পেট্রোল	০	০	০	
	উপ-মোট	০	০	০	০	
সিলেট	প্রধান স্থাপনা	পেট্রোল	০	০	০	
	উপ-মোট	০	০	০	০	
(খ) মোট			৮০৪৪২	৭৭১৬০	৮১৮১৭	২৩৯৪১৯
(ক+খ) সর্বমোট ২০২৪-২৫			১২৯৭৩৩	১৫০৩০৬	১৩১৬৯১	৪১১৭৩০
২০২৩-২৪			১৬৯১৭৭	১৯১৬৫৫	১৬৭৫১৩	৫২৮৩৪৫
২০২২-২৩			১৬৮৩৪৩	২০৪৫৫৩	১৮০৪৩৩	৫৫৩৩২৯
২০২১-২২			১৮২৫৭১	১৯১৫৬৭	১৭৬১৪২	৫৫০২৮০
২০২০-২১			১৬৭১৪৭	১৮৯৫৯৩	১৭২৩০৫	৫২৯০৪৫
২০১৯-২০			১২৬৪৪৫	১৪০৭০৯	১৫৫৮৩১	৪৪১৫০৬

গ) সড়কপথে জ্বালানি তেল পরিবহন :

বিপিসি/বিপণন কোম্পানি পর্যায়ে পরিবহনকৃত তেলের শতকরা মাত্র ২.৫% সড়ক পথে ট্যাংকলরীযোগে পরিবহন করা হয়ে থাকে। উড়োজাহাজের জ্বালানি হিসেবে ব্যবহৃত জেট এ-১ সড়ক পথে ট্যাংকলরীযোগে এভিয়েশন ডিপোতে প্রেরণ করা হয়। উল্লেখ্য, বিটুমিন, এলপি-গ্যাস, লুব্রিকেন্টস সামগ্রীসহ এবং আপদকালীন সময়ে বিভিন্ন গ্রেন্ডের জ্বালানি তেল সড়ক পথে সরবরাহ করা হয়। আপদকালীন সময়ে প্রয়োজনবোধে তেল বিপণন কোম্পানিগুলো কর্তৃক দেশের উত্তরাঞ্চলের বিভিন্ন জেলাসমূহের ডিলার, এজেন্ট/প্রান্তিক কৃষকদের অনুকূলে জ্বালানি তেল বিশেষতঃ ডিজেল সরবরাহ ব্যবস্থা অব্যাহত রাখার লক্ষ্যে কর্তৃপক্ষের অনুমোদন সাপেক্ষে খুলনাস্থ দৌলতপুর এবং নারায়ণগঞ্জস্থ গোদনাইল ও ফতুল্লা তেল ডিপো থেকে ট্যাংকলরীর মাধ্যমে চাহিদা অনুযায়ী সরাসরি জ্বালানি তেল সরবরাহ করা হয়। ডিপোসমূহ হতে বিদ্যুৎ কেন্দ্র ছাড়া অন্যান্য গ্রাহকের অনুকূলে সরবরাহকৃত তেল গ্রাহকগণ নিজস্ব যানবাহন ও ব্যবস্থাপনায় প্রধানত ট্যাংকলরীযোগে সরবরাহ নিয়ে থাকে।

# ২০২৪-২৫ অর্থবছর ও ২০২৪ পঞ্জিকা বছরে মাস-ভিত্তিক/পণ্য-ভিত্তিক পেট্রোলিয়ামজাত পণ্যের বিক্রয়

পরিমান : মেট্রিক টন

মাস	অক্টন	পেট্রোল	কেরোসিন	ডিজেল	এলডিও	জেলিও	ফার্নেস	লুব	ক্রীজ	এলপিগ্যাজ	বিটুমিন	এসবিপি	এমটি	জিট এ-১	মেরিন ফুয়েল	মোট
জানুয়ারি	৩০৫০০	৬১২২৩	৪১৩৬	৩৩৬৬১৪	০	০৬৮	৩৪৮৩৩	০৪৬	৩	৩২৪	৩৬৪৮	৬৪৪	০৫৪	৬১২২৪৪	১৫৮৮৩	৫০২০৪৮
ফেব্রুয়ারি	২৬২২৬	৫১৫৩০	২৬২২৩	২৫২৩৪৪	৩৬	৩৬৮	২৪৬৩২	২৬২২৬	৪৬	২৬২	২৬২২৬	২৬২	২৬২	২৬২২৬	২৬২২৬	২৬২২৬
মার্চ	২৬২২৬	৫১৫৩০	২৬২২৩	২৫২৩৪৪	৩৬	৩৬৮	২৪৬৩২	২৬২২৬	৪৬	২৬২	২৬২২৬	২৬২	২৬২	২৬২২৬	২৬২২৬	২৬২২৬
এপ্রিল	২৬২২৬	৫১৫৩০	২৬২২৩	২৫২৩৪৪	৩৬	৩৬৮	২৪৬৩২	২৬২২৬	৪৬	২৬২	২৬২২৬	২৬২	২৬২	২৬২২৬	২৬২২৬	২৬২২৬
মে	২৬২২৬	৫১৫৩০	২৬২২৩	২৫২৩৪৪	৩৬	৩৬৮	২৪৬৩২	২৬২২৬	৪৬	২৬২	২৬২২৬	২৬২	২৬২	২৬২২৬	২৬২২৬	২৬২২৬
জুন	২৬২২৬	৫১৫৩০	২৬২২৩	২৫২৩৪৪	৩৬	৩৬৮	২৪৬৩২	২৬২২৬	৪৬	২৬২	২৬২২৬	২৬২	২৬২	২৬২২৬	২৬২২৬	২৬২২৬
জুলাই	২৬২২৬	৫১৫৩০	২৬২২৩	২৫২৩৪৪	৩৬	৩৬৮	২৪৬৩২	২৬২২৬	৪৬	২৬২	২৬২২৬	২৬২	২৬২	২৬২২৬	২৬২২৬	২৬২২৬
আগস্ট	২৬২২৬	৫১৫৩০	২৬২২৩	২৫২৩৪৪	৩৬	৩৬৮	২৪৬৩২	২৬২২৬	৪৬	২৬২	২৬২২৬	২৬২	২৬২	২৬২২৬	২৬২২৬	২৬২২৬
সেপ্টেম্বর	২৬২২৬	৫১৫৩০	২৬২২৩	২৫২৩৪৪	৩৬	৩৬৮	২৪৬৩২	২৬২২৬	৪৬	২৬২	২৬২২৬	২৬২	২৬২	২৬২২৬	২৬২২৬	২৬২২৬
অক্টোবর	২৬২২৬	৫১৫৩০	২৬২২৩	২৫২৩৪৪	৩৬	৩৬৮	২৪৬৩২	২৬২২৬	৪৬	২৬২	২৬২২৬	২৬২	২৬২	২৬২২৬	২৬২২৬	২৬২২৬
নভেম্বর	২৬২২৬	৫১৫৩০	২৬২২৩	২৫২৩৪৪	৩৬	৩৬৮	২৪৬৩২	২৬২২৬	৪৬	২৬২	২৬২২৬	২৬২	২৬২	২৬২২৬	২৬২২৬	২৬২২৬
ডিসেম্বর	২৬২২৬	৫১৫৩০	২৬২২৩	২৫২৩৪৪	৩৬	৩৬৮	২৪৬৩২	২৬২২৬	৪৬	২৬২	২৬২২৬	২৬২	২৬২	২৬২২৬	২৬২২৬	২৬২২৬
মোট	২৬২২৬	৫১৫৩০	২৬২২৩	২৫২৩৪৪	৩৬	৩৬৮	২৪৬৩২	২৬২২৬	৪৬	২৬২	২৬২২৬	২৬২	২৬২	২৬২২৬	২৬২২৬	২৬২২৬

২০২৪-২৫ অর্থবছরে পণ্য ভিত্তিক পেট্রোলিয়ামজাত পণ্য  
বিক্রয়ের শতকরা হারের লেখচিত্র

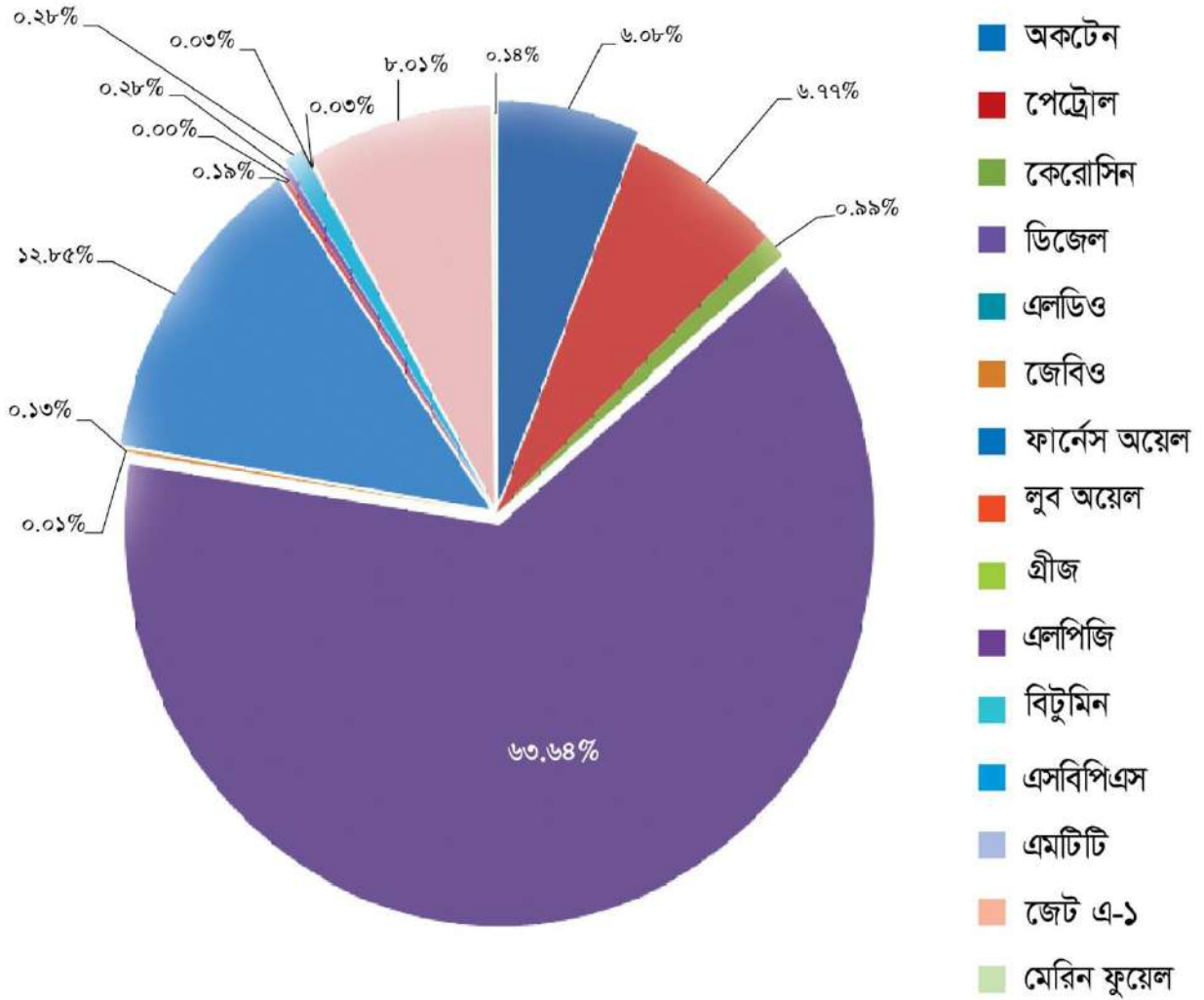



জেট এ-১



কুমিল্লা পেট্রোলিয়াম ডিপো

## ২০২৪-২৫ অর্থবছরে কোম্পানি-ভিত্তিক/পণ্য-ভিত্তিক পেট্রোলিয়ামজাত পণ্য বিক্রয়

পরিমাণ : মেট্রিক টন

পণ্যের নাম	পিওপিএলসি	%	এমপিএল	%	জেওসিএল	%	এসএওসিএল	%	এলপিজিএল	%	ইএলবিএল	%	মোট	%
অকটেন	১৫৬৬৯৪৪১	৩৫.৫০	২৬৪৪৫১	৩১.৩৩	১১২২২১০১	২৬.২২	০	০	০	০	০	০	৪১৫৬৫৩	১০০
পেট্রোল	১৬৬৬৯৪১	৩৬.৩২	২২৫৫১১	২৬.৩৩	১৬৬৬৯৪১	২৬.২২	০	০	০	০	০	০	৪৬২৪৭৫	১০০
কেরোসিন	২৬৬৬৯৪১	৪৫.২৪	৪২৪০২	৫০.৩৩	২২৬৬৯৪১	২৬.২২	০	০	০	০	০	০	৬৭৪৭৭	১০০
ডিজেল	৩৬৬৬৯৪১	৩৩.৫৬	৩৬০২২৬৬	৩৩.৩৩	৩৬৬৬৯৪১	২৬.২২	০	০	০	০	০	০	৪৩৫০০৭৫	১০০
এলডিও	০৪২	০.০০	০	০.০০	০	০.০০	০	০	০	০	০	০	০৪২	১০০
জৈবিক	৬২২২	১৪.৩২	৩৩	০.৩৩	৬২২২	১৪.৩৩	০	০	০	০	০	০	৬২২২	১০০
ফার্মেসি অয়েল	২৬৬৬৯৪১	২৬.৬৬	৩৩	০.৩৩	২৬৬৬৯৪১	২৬.২২	০	০	০	০	০	০	৪৪০৪৪	১০০
লুব অয়েল	১০৫১	২৩.৩২	৩৩	০.৩৩	৬২২২	১৪.৩৩	০	০	০	০	০	০	১২২২	১০০
ব্রীজ	০৪	৩২.৩৩	৬	০.৩৩	৪৪	০.৪৩	০	০	০	০	০	০	১২২২	১০০
এলপিজি	৪৬৬৬৯৪১	২৩.৩৩	৪৪৪	৩.৩৩	৬৬৬৬৯৪১	১৪.৩৩	০	০	০	০	০	০	১৬৬৬৯৪১	১০০
বিটুমিন	১০৬৬৯৪১	২৩.৩৩	৩৩	০.৩৩	৬৬৬৬৯৪১	১৪.৩৩	০	০	০	০	০	০	১৬৬৬৯৪১	১০০
এসবিপি	৪১১	৯.৫০	২৬	৩.৩৩	৪১১	৯.৫০	০	০	০	০	০	০	২০০৬	১০০
এমটিটি	১৬৬৬৯৪১	২৩.৩৩	৩৩	০.৩৩	৬৬৬৬৯৪১	১৪.৩৩	০	০	০	০	০	০	২০০৬	১০০
জেট এ-১	৪০৪৬৪৪	৩০.০০	০	০.০০	০	০.০০	০	০	০	০	০	০	৪০৪৬৪৪	১০০
মেরিন ফুয়েল	২৫৬৬৯৪১	২৬.৬৬	৩৩	৩.৩৩	৬৬৬৬৯৪১	১৪.৩৩	০	০	০	০	০	০	৬৬৬৬৯৪১	১০০
২২-২০-২০	৪৫৬৬৯৪১	১০.৩৩	২৩	৩.৩৩	৬৬৬৬৯৪১	১৪.৩৩	০	০	০	০	০	০	৬৬৬৬৯৪১	১০০
২০-২০-২২	৪০১৪৪৪	৯.৩৩	২৩	৩.৩৩	৬৬৬৬৯৪১	১৪.৩৩	০	০	০	০	০	০	৬৬৬৬৯৪১	১০০
২০-২০-২২	৬০০৬৬৬৯৪১	৩৩.৩৩	২৩	৩.৩৩	৬৬৬৬৯৪১	১৪.৩৩	০	০	০	০	০	০	৬৬৬৬৯৪১	১০০

## ২০২৪-২৫ অর্থবছরে সেস্টর-ভিত্তিক/পণ্য-ভিত্তিক পেট্রোলিয়ামজাত পণ্য বিক্রয়

পরিমান : মেট্রিক টন

পণ্য	সেস্টরের নাম																		সর্বমোট										
	বিদ্যুৎ		শিল্প		কৃষি		গৃহস্থলী		অন্যান্য *		যোগাযোগ						মোট			% ১১=(১+২+৩+৪+৫+৬+৭+৮+৯)									
	পরিমাণ	%	পরিমাণ	%	পরিমাণ	%	পরিমাণ	%	পরিমাণ	%	১	২	৩	৪	৫	৬	৭	৮			৯	আকাশ	%						
অকটেন	০	০.০০	৭৪৪	০.১৮	০	০.০০	০	০.০০	৪৬৬৮	১.১২	৪১০২৪১	১০০.০০	০	০.০০	০	০.০০	০	০.০০	০	০.০০	০	০.০০	৪৮.৭০	৪১০২৪১	৪৮.৭০	৪১০২৪১	৪৮.৭০		
পেট্রোল	০	০.০০	০	০.০০	০	০.০০	০	০.০০	৮৭৭১	১.৯০	৪৫৩৬৯৭	১০০.০০	৭	০.০০	০	০.০০	০	০.০০	০	০.০০	০	০.০০	৪৫৩৭০৪	৪৫৩৭০৪	৪৮.১০	৪৬২৪৭৫	৪৬.২৪		
কেরোসিন	০	০.০০	১৩২৭৩	১৯.৬৭	০	০.০০	৪৯৮৮৫	৭৩.৯৩	৪১৩৯	৬.১৩	০	০.০০	৩৯	০.০০	০	০.০০	১৪১	৭৮.৩৩	০	০.০০	০	০.০০	১৮০	১৮০	০.২৭	৬৭৪৭৭	৬.৭৪		
ডিজেল	১৩৪৮৬	০.৩১	৩৩৫৫৮২	৭.৭১	১০৫১৫৭২	২৪.১৭	০	০.০০	১৪০২৬১	৩.২২	২৪৯১২৭৪	৬৮.৬৮	১০৩৯৭১	৩.৭০	২১৩৯২৯	৭.৬২	০	০.০০	০	০.০০	০	০.০০	২৮০৯১৭৪	৬৪.৫৮	২৮০৯১৭৪	৬৪.৫৮	৪৩৫০০৭৫	৪৩.৫০	
এনডিও	০	০.০০	২৮০	০.০০	০	০.০০	০	০.০০	০	০.০০	০	০.০০	০	০.০০	০	০.০০	০	০.০০	০	০.০০	০	০.০০	০	০	০	২৮০	০.০০		
জেলিও	০	০.০০	৮৮৯৭	০.০০	০	০.০০	০	০.০০	০	০.০০	০	০.০০	০	০.০০	০	০.০০	০	০.০০	০	০.০০	০	০.০০	০	০	০	৮৮৯৭	০.০০		
ফার্মেস অয়েল	৭৮৩২৫৫	৮৯.২০	৪১৫৩৯	৪.৭৩	০	০.০০	০	০.০০	০	০.০০	০	০.০০	০	০.০০	০	০.০০	৫৩২৯৪	১০০.০০	০	০.০০	০	০.০০	৫৩২৯৪	৫৩২৯৪	৬.০৭	৮৭৮০৬	৮.৭৮		
লুব অয়েল	৭৮৩	০.০০	২৫৭৭	১৯.৩৮	১৭৩৮	১৩.০৭	০	০.০০	৬১৫	৪.৬৩	৫৮৭৩	৭৭.৪৬	৯০২	০.০০	৮০৭	১.০৬৪	০	০.০০	০	০.০০	০	০.০০	০	৯৫৮২	৯৫৮২	১৩.২৬	১৩২৯৫	১.৩২	
গ্রীজ	০	০.০০	৯২	০.০০	০	০.০০	০	০.০০	০	০.০০	৩৩	১০০.০০	০	০.০০	০	০.০০	০	০.০০	০	০.০০	০	০.০০	৩৩	৩৩	৩৩	২৬.৪০	২৬.৪০		
এলপিগিজ	০	০.০০	০	০.০০	০	০.০০	১৬০৩৯	৮২.৩৪	৩৪৪০	১৭.৬৬	০	০.০০	০	০.০০	০	০.০০	০	০.০০	০	০.০০	০	০.০০	০	০	০	১৬০৩৯	১৬.৪০		
বিটুমিন	০	০.০০	০	০.০০	০	০.০০	০	০.০০	১৫৪২০	২.৬৫৯	৪২৫৭৬	১০০.০০	০	০.০০	০	০.০০	০	০.০০	০	০.০০	০	০.০০	০	০	৪২৫৭৬	৪২৫৭৬	৫.১৯	৫.১৯	
এসবিপি	০	০.০০	২০০৬	০.০০	০	০.০০	০	০.০০	০	০.০০	০	০.০০	০	০.০০	০	০.০০	০	০.০০	০	০.০০	০	০.০০	০	০	০	২০০৬	২.০০		
এমটিটি	০	০.০০	২০৬৫	০.০০	০	০.০০	০	০.০০	০	০.০০	০	০.০০	০	০.০০	০	০.০০	০	০.০০	০	০.০০	০	০.০০	০	০	০	২০৬৫	২.০৬		
জট এ-১	০	০.০০	০	০.০০	০	০.০০	০	০.০০	০	০.০০	০	০.০০	০	০.০০	০	০.০০	০	০.০০	০	০.০০	০	০.০০	০	০	০	৪৪৭৮০৪	৪৪.৭৮		
মেরিন ফুয়েল	০	০.০০	০	০.০০	০	০.০০	০	০.০০	০	০.০০	০	০.০০	০	০.০০	০	০.০০	৯৬২৬	১০০.০০	০	০.০০	০	০.০০	৯৬২৬	৯৬২৬	৯৬২৬	১০০.০০	৯৬.২৬		
মোট	৭৯৭৫২৪	১১.৬৭	৪০৭০৫৫	৫.৯৬	১০৫৩৩১০	১৫.৪১	৬৫৯২৪	০.৯৬	১৭৭৩১৪	২.৫৯	৩৪০৩৬৯৪	৭৮.৫৩	১০৪৯১৯	২.৪২	২৭৭৯৭	৬.৪১	৫৪৭৮০৪	১০০.০০	০	০.০০	০	০.০০	৫৪৭৮০৪	৫৪৭৮০৪	৬.০৬	৪৩৫২১৪	৬.০৬	৪৩৫২১৪	৬.০৬

\*সংশ্লিষ্টাধীন, স্থানীয় প্রশাসন ইত্যাদি।

# ২০২৪-২৫ অর্থবছরে ডিপো-ভিত্তিক/পণ্য-ভিত্তিক পেট্রোলিয়ামজাত পণ্য বিক্রয়

পরিমাণ : মেট্রিক টন

পণ্য	এমআই/কক্সবাজার	চাঁদপুর	আতপাড়া	বি-বাড়িয়া	ভৈরব	সিলেট	সিলেট	শ্রীমঙ্গল	সাতনা বায়	মোখলা বায়	গোলাইল	ফতুল্লা	ইপিওএল	বরিশাল	ঝালকাঠি	দৌলতপুর	মোজা	বাঘাবাড়ি	পাবনা	নাটোর	রাজশাহী	হরিয়া	চিলমারী	মেট্রিক টন	
অকটেন	৩৪১২২	৪৪৪৭	০	০	০	৩৭৪৫	৩৩৩	৫৩৩	০	২৩২	১২৩৩১	৭৩৫০	১১৫৫১	৮৪৪৫	৩৭৩১	৪১২২৪	০	৩১৩৭৬	১৫৫০৫	০	০	৭৮৬	০	৪১৫৩৫	
পেট্রোল	৩০০১৪	১৩৩৩১	০	০	৩০	১০৯৬৭	৯৫৫	৯৫৫	৩৩২	৩৩২	৪৪৩১১	২৩৬৬৪	৮০	২২১৮২	১৯০৪৫	১০৪৪৫৭	০	৯৯২২৩	৫৫৭৪১	০	০	০	০	৪১২৪৭৫	
কেসোলিন	১৫২৭২	৩৭০৭	৫৭৭	০	১২২৬	১৫২৬	১৭৩৫	১৭৩৫	৪৭	৪৭	৫৯৫	১০১৩	০	৩৯	৫৮	৩৯৩৪	০	১৩৯০১	৫৭০৪	০	০	০	০	৬৭৪৭৬	
ডিজেল	৭১২৯৩১	১৪৯৩৬	৬৬৩০৬	০	২৩৪৩৫	৭৬৭৮৩	৪৪৪৪২	৪৪৪৪২	২০৪১৬	২০৪১৬	৭৯২৬৮	৪৫২৪২	২১০৫১	১৮০৪৫	২২২৬৫	১০৪৪	৭১২২২	৫৩৫৪৭	২৬৮৮০	২৬৮৮০	১৪১৩	১১৬	০	৪৩৪০০৭৫	
এলাডিও	৫	০	০	০	০	০	০	০	০	০	১৬	০	০	০	০	০	০	০	০	০	০	০	০	০	
কেলিও	৭১	০	০	০	০	০	০	০	০	০	৫৩	০	০	০	০	২৪৪৬	০	০	০	০	০	০	০	৬৯৪৪	
ফার্সে অয়েল	০১০৫০	০	০	০	০	০	১৫	১৫	০	০	২২৯৮২	১২০১৬	০	০	০	১৪৩০০৫	০	২২২৬	০	০	০	০	০	৪০০৭৮	
লুব অয়েল	৩১৪৯	০৫৪	১২	০	১১২	৩১১	০৩১	০৩১	০	০	২৫৯৬	৬৫	৪৪	৩	১০১	২৩২	২৫	৬৯৬	১১৩	২২২	৬২২	৩৩২	০	৩১২৩১	
খ্রীক	৫২	০	০	০	০	০	০	০	০	০	২	৫	০	০	০	৩	৫	০	০	০	০	০	০	৩১	
এলপিগ্যাস	১৩৩৬	০	০	০	০	০	০	০	০	০	০	০	০	০	০	০	০	০	০	০	০	০	০	১৯৪৬	
লিটমিন	৫২৯৬	০	০	০	০	০	০	০	০	০	০	০	০	০	০	০	০	০	০	০	০	০	০	০	
এসবিপি	২০৬	০	০	০	০	০	০	০	০	০	০	০	০	০	০	০	০	০	০	০	০	০	০	০	
এমটিটি	২৩৫	০	০	০	০	০	০	০	০	০	০	০	০	০	০	০	০	০	০	০	০	০	০	০	
জেলি-১	৬২৭৫	০	০	০	০	৩২৪৩	০	০	০	০	০	০	০	০	০	০	০	০	০	০	০	০	০	০	
মেরিন ফুয়েল	৯৬৬	০	০	০	০	০	০	০	০	০	০	০	০	০	০	০	০	০	০	০	০	০	০	০	
২০২৪-২৫	১৩৭২৮১	২২৪৪২২	৪৩৯২২	০	২৪০২১	১৩৭৪৭	৬৪৪৭	৬৪৪৭	২৪৫৫	২৪৫৫	১৩৩০৪	৬৩৬২৮	৩৯৩৩	২২২৩৪	১১৩৫৩	১৩৬৬৬	৬৩৬৬২	৭৫৫২২	৩৪৫৫৫	২৭০৩৫	০	০	০	০	১৩৭৫৫৩
%	২০	৩১	৬	০	৩	১৯	১৩	১৩	৩	৩	১৩	১৩	৩	৩	১৬	১৩	৩	১১	১৬	৩	০	০	০	১৯	
২০২৩-২৪	৬৩৯৩৫	১৩৫৩৫	১৩৫৩৫	০	১৩৫৩৫	৬৩৯৩৫	৬৩৯৩৫	৬৩৯৩৫	৬৩৯৩৫	৬৩৯৩৫	৬৩৯৩৫	৬৩৯৩৫	৬৩৯৩৫	৬৩৯৩৫	৬৩৯৩৫	৬৩৯৩৫	৬৩৯৩৫	৬৩৯৩৫	৬৩৯৩৫	৬৩৯৩৫	৬৩৯৩৫	৬৩৯৩৫	৬৩৯৩৫	৬৩৯৩৫	৬৩৯৩৫
%	১০	১০	১০	০	১০	১০	১০	১০	১০	১০	১০	১০	১০	১০	১০	১০	১০	১০	১০	১০	১০	১০	১০	১০	

## ২০২৪-২৫ অর্থবছরে বিভাগ-ভিত্তিক/পণ্য-ভিত্তিক/জেলা-ভিত্তিক পেট্রোলিয়ামজাত পণ্য বিক্রয়

### ক) চট্টগ্রাম বিভাগ :

পরিমাণ : মেট্রিক টন

জেলা	অকটেন	পেট্রোল	কেরোসিন	ডিজেল	এলডিও	ফার্বেস	জেবিও	লুব	বিটুমিন	এলপিজি	এসবিপিএস	এমটিটি	জেট এ-১	মেরিন ফুয়েল	মোট
চট্টগ্রাম	৪৩৪৩৫	৯৪১২	১৩৫৪৯	৫১০৭৪৬	৯	৩৬৫১৭৭	৭১	২০৩০	৪৯২৩৮	৯৯৫৮	২০০৬	২০৬৫	৯৫৮০৩	৯৬২৬	১১১৩১২৫
কক্সবাজার	৭৭৪২	৫৪৪১	৬৬২	৫৫৮৫৯	০	০	০	২০৫	০	৯১১	০	০	০	০	৭০৮২০
রাঙ্গামাটি	২১৩৫	১৭৬৩	২৬২	১৭১৪১	০	০	০	৯০	০	২৫৩	০	০	০	০	২১৬৪৪
বান্দরবান	১৫২০	৯২৬	২২৪	১২৫৮২	০	০	০	৬২	০	১২৪	০	০	০	০	১৫৪৩৮
খাগড়াছড়ি	২৭৪৬	২৪২৪	৩২৬	১৭৪৮৬	০	০	০	৭৯	০	৯০	০	০	০	০	২৩১৫১
ফুলিয়া	১২২৫৮	৫০৮৯	১০৮০	১৩৬৬৫১	০	১৯৩৩৫	৬৩৭	৪২৬	৩৩৬০	৬৭৫	০	০	০	০	১৭৯৮১১
চাঁদপুর	৩৪৩৩	৪৭৭০	১১৪১	৫৩৪৩৩	০	১৪৯৩২	০	২৯৮	০	৪৯২	০	০	০	০	৭৮৪৯৯
বি-বাড়িয়া	২১৫০	৫৯৩৯	১৫১৪	৭৩৮১৮	০	৫৮৬৬	০	২০৭	০	১৬০	০	০	০	০	৮৯৬৫৪
নোয়াখালী	৩৩৫৭	৪৪৭০	৬৭৫	৩৭০৭৭	০	০	০	৯১	০	৩৯১	০	০	০	০	৪৬০৬১
ফেনী	৪৪৪৪	৩৩৮৪	৬৫২	৫৬৬২৩	০	৭৩৫	০	১৬৫	০	৫৮৫	০	০	০	০	৬৬৫৮৮
লক্ষীপুর	১৯১৫	৪২৬৮	৫৯২	১৯৭৩৮	০	০	০	১৮৬	০	২২১	০	০	০	০	২৬৯২০
মোট	৮৫১৩৫	৪৮১৮৬	২০৬৭৭	৯৯১১৫৪	৯	৪০৬০৪৫	৭০৮	৩৮৩৯	৫২৫৯৮	১৩৮৬০	২০০৬	২০৬৫	৯৫৮০৩	৯৬২৬	১৭৩১৭১১

### খ) সিলেট বিভাগ :

জেলা	অকটেন	পেট্রোল	কেরোসিন	ডিজেল	এলডিও	ফার্বেস	জেবিও	লুব	বিটুমিন	এলপিজি	এসবিপিএস	এমটিটি	জেট এ-১	মেরিন ফুয়েল	মোট
সিলেট	৬৭৯৪	১০১৭৫	৯৭২	৯৫৩২৩	০	০	০	২১৭	৭৮৩	৭৪৫	০	০	০	০	১১৫০০৯
সুনামগঞ্জ	১৬১৫	৩৭৩৭	৬৯৪	২০৮৮১	০	০	০	২০	১২১৫	৬৫	০	০	০	০	২৮২২৭
মৌলভীবাজার	৩১৯৭	৭০৭১	১২১৮	৩০০২২	০	০	০	১১৬	২৫৭	৩৫০	০	০	০	০	৪২২৩১
হবিগঞ্জ	১৪৭৭	২৬৮১	৫০২	২৭৮৩৫	০	০	০	৩৬	২৮৮৩	৫০	০	০	০	০	৩৫৪৬৪
মোট	১৩০৮৩	২৩৬৬৪	৩৩৮৬	১৭৪০৬১	০	০	০	৩৮৯	৫১৩৮	১২১০	০	০	০	০	২২০৯৩১

### গ) ঢাকা বিভাগ :

জেলা	অকটেন	পেট্রোল	কেরোসিন	ডিজেল	এলডিও	ফার্বেস	জেবিও	লুব	বিটুমিন	এলপিজি	এসবিপিএস	এমটিটি	জেট এ-১	মেরিন ফুয়েল	মোট
ঢাকা	১৪৪৩৭২	১৩৭২৯	৬৪৪০	৫১২৮৮১	২৭১	১২৫৪৫৭	৩৭০	২৬৫৬	০	৩৬৮	০	০	০	০	৮০৬৫৪৪
নারায়ণগঞ্জ	১১৪১২	৫১৫৯	২০৪০	২৩৮৭০৬	০	৫৬২৪৯	৩১	২৪৯	০	৫১	০	০	৪৫১১৮৫	০	৭৬৫০৮২
নরসিংদী	৫১৩১	৩৯৩২	১০৩৬	৭৮২৪১	০	০	৫২৫	১২৩	০	৪৯	০	০	০	০	৮৯০৩৭
মানিকগঞ্জ	৪৯১৫	৭২৬৬	৫৫৮	৪৯৭০১	০	৩১১৮	০	৮১	০	৪২	০	০	০	০	৬৫৬৮১
গাজীপুর	১৬০০৮	৫৯৫৯	৩২১৩	২০১১৬৭	০	১৪২১৪২	৩৬৯	১৭৯	০	৪৮	০	০	০	০	৩৬৯০৮৫
মুন্সিগঞ্জ	২৮০৮	৬২৬১	৬৩৯	৬৯৪০৪	০	০	০	৭২	০	৩৫	০	০	০	০	৭৯২১৯
কিশোরগঞ্জ	২৫৮১	৪৫৩৬	৪৮৮	৭০৭৪৭	০	১০৮৭৬	০	৩৫৬	০	৩৮	০	০	০	০	৮৯৬২২
টাঙ্গাইল	৫১১৩	৯৫৬৩	৮৬০	৯২৪৫৯	০	৭৬৬২	০	১৪১	০	২৭	০	০	০	০	১১৫৮২৫
মান্দারীপুর	২৪২৬	৩৩৫২	১১৮	২৬৯৩০	০	০	০	২৬	০	৩০	০	০	০	০	৩২৮৮২
শরিয়াতপুর	২০৬৭	২২৪২	১৩১	২৭৯৩২	০	০	০	৪৬	০	৩৬	০	০	০	০	৩২৪৫৪
রাজবাড়ী	২২৯৯	২৯১৬	১৬১	২৭৭৮৬	০	০	২১	১১১	০	৩৫	০	০	০	০	৩৩৩২৯
ফরিদপুর	৫৫৫২	৬৩৬৬	৩৪৯	৭২৭০৬	০	৫৫৫৪	১৬৬৭	২৭৩	০	৫৩	০	০	০	০	৯২৫২০
গোপালগঞ্জ	৪৭৬৩	২৯৬৬	৪১৪	২৭৭৩৭	০	৪৬৬০	৭৮	৪৪	৮০	৩২	০	০	০	০	৪০৭৭৪
মোট	২০৯৪৪৭	৭৪২৪৭	১৬৪৪৭	১৪৯৬৩৯৭	২৭১	৩৫৫৭১৮	৩০৬১	৪৩৫৭	৮০	৮৪৪	০	০	৪৫১১৮৫	০	২৬১২০৫৪

### ঘ) ময়মনসিংহ বিভাগ :

জেলা	অকটেন	পেট্রোল	কেরোসিন	ডিজেল	এলডিও	ফার্বেস	জেবিও	লুব	বিটুমিন	এলপিজি	এসবিপিএস	এমটিটি	জেট এ-১	মেরিন ফুয়েল	মোট
ময়মনসিংহ	৬৮০৩	৬৫০০	৪১৫	৪৫৪৪৩	০	০	০	১৯৯	০	৩০	০	০	০	০	৫৯৩৯০
জামালপুর	২৩৬৬	৩৯৩৪	৩৮৬	১৯৫১৯	০	৩১৭৯	০	৬২	০	১৪	০	০	০	০	২৯৪৬০
শেরপুর	৯৮৩	১৯১৪	২৪৮	১৬৭৬৬	০	০	০	৩২	০	১৫	০	০	০	০	১৯৯৫৮
নেত্রকোণা	১৫১৬	৩৭৪৭	১৯০	১৪৪০৯	০	০	১২	৩১	০	১৩	০	০	০	০	১৯৯১৮
মোট	১১৬৬৮	১৬০৯৫	১২৩৯	৯৬১৩৭	০	৩১৭৯	১২	৩২৪	০	৭২	০	০	০	০	১২৮৭২৬

ঙ) রাজশাহী বিভাগ :

পরিমাণ : মেট্রিক টন

জেলা	অক্টেন	পেট্রোল	কেরোসিন	ডিজেল	এলডিও	ফার্সেস	জেবিও	লুব	বিটুমিন	এলপিগিজ	এসবিপিএস	এমটিটি	জেট এ-১	মেরিন ফুয়েল	মোট
রাজশাহী	৬৭১৫	১২৮৫৫	১৩১১	৮১৩৮৬	০	২৩২৫২	১২৫	২৭৯	০	২০২	০	০	০	০	১২৬১২৫
পাবনা	৪০১৯	৮৯৯৬	১৮৪০	৮১৯৪৮	০	১৯৯৬	০	১৩০	০	১০১	০	০	০	০	৯৯০৩০
সিরাজগঞ্জ	২৩৮৮	১০৭২৪	৫৫৮৪	১০৯৯৭৩	০	১৩৬৫০	০	২৭৯	০	১৩৪	০	০	০	০	১৪২৭৩২
নাটোর	২২০৮	৫৮৩২	৫০২	৩৯৯২৩	০	০	০	১৭৯	০	১৬৮	০	০	০	০	৪৮৮১২
চাঁপাইনবাবগঞ্জ	২১০৪	৭৭৮৭	৫২২	৪৭৩৪০	০	৩৬৯১	০	৯৪	০	৩৫	০	০	০	০	৬১৫৭৩
নওগাঁ	২৬৯৪	৯৮৪৮	৫৯৭	৫৪৬৮৪	০	০	০	১০২	০	৬৪	০	০	০	০	৬৭৯৮৯
বগুড়া	৪৬৫৪	১৩১৬৬	১১০০	৮১৭৩১	০	৬৬৯	০	৩৪৩	০	২৩৭	০	০	০	০	১০১৯০০
জয়পুরহাট	২১১০	৫৭৮৭	৪৭৬	২৭৬৭০	০	০	০	১০৫	০	৪৭	০	০	০	০	৩৬১৯৫
মোট	২৬৮৯২	৭৪৯৯৫	১১৯৩২	৫২৪৬৫৫	০	৪৩২৫৮	১২৫	১৫১১	০	৯৮৮	০	০	০	০	৬৮৪৩৫৬

চ) রংপুর বিভাগ :

জেলা	অক্টেন	পেট্রোল	কেরোসিন	ডিজেল	এলডিও	ফার্সেস	জেবিও	লুব	বিটুমিন	এলপিগিজ	এসবিপিএস	এমটিটি	জেট এ-১	মেরিন ফুয়েল	মোট
রংপুর	৫৩১৯	৩৭৯৮০	২২০১	৭১৪৮৪	০	৫৫৬	০	২৫৪	০	২০৩	০	০	০	০	১১৭৯৯৭
গাইবান্ধা	১৫৩৮	৬১৭০	৭২৪	২৯৮০২	০	০	০	৬১	১৬০	৪৫	০	০	০	০	৩৮৫০০
কুড়িগ্রাম	২০২২	৫৬৯৭	৯৬১	৩৫৮৭৪	০	৫৬৪	০	৯৯	০	৩৩	০	০	০	০	৪৫২৫০
লালমনিরহাট	১৮৫৮	৬২৯৫	১১৪৮	৩৮৯৬৮	০	০	০	৫১	০	৩৫	০	০	০	০	৪৮৩৫৫
দিনাজপুর	৫৮০২	১৩৫২২	১৯৪৯	৭২০৭৫	০	০	০	১৩৫	০	১৬২	০	০	০	০	৯৩৬৪৫
নীলফামারী	২৯৪৬	৮৮৭৬	৯৮৯	৪০৬৩৮	০	০	০	৮৮	০	১৬২	০	০	০	০	৫৩৬৯৯
ঠাকুরগাঁও	১৭৮৯	৫৫৯৫	৬৯০	৩৫৬৭১	০	০	০	৮৮	০	২৬	০	০	০	০	৪৩৮৫৯
পঞ্চগড়	২০০০	৬৫৬৯	৪৯২	৪৩৮২৪	০	০	০	৭২	০	১৯	০	০	০	০	৫২৯৭৬
মোট	২৩২৭৪	৯০৭০৪	৯১৫৪	৩৬৮৩৩৬	০	১১২০	০	৮৪৮	১৬০	৬৮৫	০	০	০	০	৪৯৪২৮১

ছ) খুলনা বিভাগ :

জেলা	অক্টেন	পেট্রোল	কেরোসিন	ডিজেল	এলডিও	ফার্সেস	জেবিও	লুব	বিটুমিন	এলপিগিজ	এসবিপিএস	এমটিটি	জেট এ-১	মেরিন ফুয়েল	মোট
খুলনা	৮৩৬৯	১৯০২৬	৯৩৪	১০৮৭৩২	০	২৭০৯৫	১৪২৬	৬০১	০	৩৯০	০	০	০	০	১৬৬৫৭৩
বাগেরহাট	৪৩৮৬	১০৯৮০	১৭৪	৫৫৭৭৭	০	১২২৫৮	৩৬২	৫০০	০	১২৫	০	০	০	০	৮৪১১২
সাতক্ষীরা	৩৫৫২	১১৪২৭	২২৯	৩৬১৬০	০	৪১২৫	১৮৫	১৩৫	০	৭০	০	০	০	০	৫৫৮৩৩
যশোর	৬৩৬৪	১১৬৭৮	১০২২	৭৫২৪১	০	৩৫৪০	১৫৩১	৩৭২	০	৩০৬	০	০	৮১৬	০	১০০৮৭০
নড়াইল	১৮১৮	৬৪৮৭	১৩৩	২৫৫৪১	০	২৫৪৪	১৯৮	৬৩	০	৭২	০	০	০	০	৩৬৮৫৬
খিলাইদাহ	৩৫০৬	৯১৯৪	১৫৯	৪৬১৫৭	০	২১১৪	১২৫	৮৫	০	৮৩	০	০	০	০	৬১৪৩৩
মাগুরা	২০০০	৫০১২	১৭৪	২৩৬৬২	০	২৫৮৪	১৪৭	৬৪	০	৮৮	০	০	০	০	৩৩৭৩১
কুষ্টিয়া	৩০৬৭	৯১০৬	৩১৯	৪৪৪৭৩	০	৪৫১১	৪৪১	২০৭	০	৬৯	০	০	০	০	৬২১৯৩
চুয়াডাঙ্গা	১৯৬৬	৭৪২৭	১৭৫	২৫৬৮৪	০	৬১২৫	২৫৮	৭৭	২০	৬৯	০	০	০	০	১১৩৩১
মেহেরপুর	১৫৫০	৭১৪৪	১৬৭	২০৪৫১	০	৩৮৭২	৩১৮	৬৬	০	৭৮	০	০	০	০	৩৩৬৪৬
মোট	৩৬৫৭৮	৯৭৪৮১	৩৪৮৬	৪৭১৩৭৮	০	৬৮৭৬৮	৪৯৯১	১৭২০	২০	১৩৫০	০	০	৮১৬	০	৬৮৬৫৮৮

জ) বরিশাল বিভাগ :

জেলা	অক্টেন	পেট্রোল	কেরোসিন	ডিজেল	এলডিও	ফার্সেস	জেবিও	লুব	বিটুমিন	এলপিগিজ	এসবিপিএস	এমটিটি	জেট এ-১	মেরিন ফুয়েল	মোট
বরিশাল	৩৩২৬	৮৮২৩	৩০৯	৯২৮১৬	০	০	০	১৬১	০	৪১২	০	০	০	০	১০৫৮৪৭
ঝালকাঠি	১৬১১	৯৮৪১	৪০৩	৫৮১৭৩	০	০	০	২০৮	০	৩১	০	০	০	০	৭০২৬৭
ভোলা	১৭০৬	৪৪১৩	৬৩	২০০০৫	০	০	০	২০	০	৯	০	০	০	০	২৬২১৬
পিরোজপুর	৬৮৭	২১৭৬	৪৩	৯৭০৩	০	০	০	১৩	০	৫	০	০	০	০	১২৬২৭
পটুয়াখালী	১১২০	৬৮৩৭	২২২	৩২৪৯১	০	০	০	৮	০	১৩	০	০	০	০	৪০৬৯১
বরগুনা	১১২৬	৫০১৩	১১৬	১৪৭৬৯	০	০	০	২২	০	০	০	০	০	০	২১০৪৬
মোট	৯৫৭৬	৩৭১০৩	১১৫৬	২২৭৯৫৭	০	০	০	৪৩২	০	৪৭০	০	০	০	০	২৭৬৬৯৪

অর্থবছর	অক্টেন	পেট্রোল	কেরোসিন	ডিজেল	এলডিও	ফার্সেস	জেবিও	লুব	বিটুমিন	এলপিগিজ	এসবিপিএস	এমটিটি	জেট এ-১	মেরিন ফুয়েল	মোট
২০২৪-২৫	৪১৫৬৫৩	৪৬২৪৭৫	৬৭৪৭৭	৪৩৫০০৭৫	২৮০	৮৭৮০৮৮	৮৮৯৭	১৩৪২০	৫৭৯৯৬	১৯৪৭৯	২০০৬	২০৬৫	৫৪৭৮০৪	৯৬২৬	৬৮৩৫৩৪১
২০২৩-২৪	৩৮৭২৫৬	৪৩০৯৫২	৬৯৮৭৪	৪২৫৪৮৭৯	৪১১	৯৫৫৯১২	১০০২৬	১৬০১৫	৪৭৬৫৯	১১৫৭৯	৪৬৮৪	৩৪৭৯	৫৪১০৩৩	২৭৫৬১	৬৭৬১৩২০
২০২২-২৩	৩৯৩৫৫৭	৪৫৪৫৫৭	৭৭৪৮৭	৪৯৩৫৪৮৩	৩১০	৮৮০৭০২	৯৭৬২	১৬২৬৫	৬২৩০৪	১৫২১৫	৬৪৪৫	৫০৯৮	৪৭১৫৩৫	১৭৩৭৫	৭৩৪৬০৯৫
২০২১-২২	৩৯৬৬০২	৪৪৬৬৪৭	৮৬১১৭	৪৮৫০৭০০	৭২৩	৫৭১৫৮৬	১০৩৯৪	১৯৯৮৪	৫৫৯৯২	১০৮০৬	৭৪৪	৬৩৯৯	৪২৮০২৪	৩১২৯২	৬৯১৫০১০
২০২০-২১	৩০৩৯১৭	৩৭৮৮৪৬	১০১৭৮৩	৪৫৯৭৫৮৫	৩৩১	৫৫৯৩০২	১১৭০৯	২০৭৫৯	৫৮১৫০	১১৫৬৪	৫৯১	৩৭৯০	২৩৭৮৯৪	১৩৩৩৪	৬২৯৯৭৩০

২০২৪-২৫ অর্থবছরে বিভাগ ভিত্তিক ডিজেলের ব্যবহার ও মোট জ্বালানি তেলের ব্যবহার

পরিমাণ : মেট্রিক টন

ক্রমঃ	বিভাগের নাম	ডিজেলের ব্যবহার	%	মোট জ্বালানি তেলের ব্যবহার	%
১	চট্টগ্রাম	৯৯১১৫৪	২২.৭৮	১৭৩১৭১১	২৫.৩৩
২	সিলেট	১৭৪০৬১	৪.০০	২২০৯৩১	৩.২৩
৩	ঢাকা	১৪৯৬৩৯৭	৩৪.৪০	২৬১২০৫৪	৩৮.২১
৪	ময়মনসিংহ	৯৬১৩৭	২.২১	১২৮৭২৬	১.৮৮
৫	রাজশাহী	৫২৪৬৫৫	১২.০৬	৬৮৪৩৫৬	১০.০১
৬	রংপুর	৩৬৮৩৩৬	৮.৪৭	৪৯৪২৮১	৭.২৩
৭	খুলনা	৪৭১৩৭৮	১০.৮৪	৬৮৬৫৮৮	১০.০৪
৮	বরিশাল	২২৭৯৫৭	৫.২৪	২৭৬৬৯৪	৪.০৫
	মোট	৪৩৫০০৭৫	১০০	৬৮৩৫৩৪১	১০০

## কোম্পানি-ভিত্তিক/বিভাগ-ভিত্তিক জ্বালানি তেল বিক্রয় নেটওয়ার্ক

ক) পদ্মা অয়েল পিএলসি

সংখ্যা : ০১ জুলাই, ২০২৫ অনুসারে

বিভাগের নাম	ফিলিং স্টেশনের সংখ্যা	এজেন্ট/ডিস্ট্রিবিউটারের সংখ্যা	প্যাকড পয়েন্ট ডিলারের সংখ্যা	এলপি গ্যাস ডিলারের সংখ্যা	মেরিন ডিলারের সংখ্যা	বাংকার ডিলার
চট্টগ্রাম	১১৩	২১৩	৬৭	৩৪৫	৩০	৭
সিলেট	৫৭	৫৫	৫২	৪৯	০	০
ঢাকা	১৭১	১২৪	১৬	৯	১৩	০
ময়মনসিংহ	২৮	২০	৪	০	০	০
বরিশাল	২০	৪৫	২৪	৩২	৬	০
খুলনা	৯৮	১৬৩	১৯	১২৫	২	০
রাজশাহী	১১২	১৪০	২০	১৫৩	০	০
রংপুর	১২৮	৯৭	১৭	৩২	০	০
মোট	৭২৭	৮৫৭	২১৯	৭৪৫	৫১	৭

খ) মেঘনা পেট্রোলিয়াম লিঃ

বিভাগের নাম	ফিলিং স্টেশনের সংখ্যা	এজেন্ট/ডিস্ট্রিবিউটারের সংখ্যা	প্যাকড পয়েন্ট ডিলারের সংখ্যা	এলপি গ্যাস ডিলারের সংখ্যা	মেরিন ডিলারের সংখ্যা	বাংকার ডিলার
চট্টগ্রাম	১৫২	২৪৭	৭৬	৬৮৫	৪২	৪
সিলেট	৩৯	৩০	২৩	৬৩	১	০
ঢাকা	২৫৭	১৯৯	৯	০	২০	০
ময়মনসিংহ	৪৩	৪০	৫	০	০	০
বরিশাল	২০	৩৬	২৮	৫৪	২	০
খুলনা	১২২	১৫৬	১৯	১৭৭	২	০
রাজশাহী	১০৬	১০৮	৮	২৫১	০	০
রংপুর	১০৬	৮৬	১২	১৯	০	০
মোট	৮৪৫	৯০২	১৮০	১২৪৯	৬৭	৪

গ) যমুনা অয়েল কোম্পানী লিঃ

বিভাগের নাম	ফিলিং স্টেশনের সংখ্যা	এজেন্ট/ডিস্ট্রিবিউটারের সংখ্যা	প্যাকড পয়েন্ট ডিলারের সংখ্যা	এলপি গ্যাস ডিলারের সংখ্যা	মেরিন ডিলারের সংখ্যা	বাংকার ডিলার
চট্টগ্রাম	১২৬	৩৩৮	১০৯	৩৮৩	১৪	৬
সিলেট	৫৪	৯১	৪৪	৪৬	০	০
ঢাকা	১৭৯	১১৭	২১	১৫	৪	০
ময়মনসিংহ	৪৬	৫০	৩	০	০	০
বরিশাল	২২	১৬	৩৮	৫২	০	০
খুলনা	৯২	৭৪	২৯	৯১	৩	০
রাজশাহী	১১৪	৮৮	১৩	১৪২	০	০
রংপুর	১২৪	১১০	১১	২৪	০	০
মোট	৭৫৭	৮৮৪	২৬৮	৭৫৩	২১	৬

ঘ) স্ট্যান্ডার্ড এশিয়াটিক অয়েল কোম্পানী লিঃ

বিভাগের নাম	ফিলিং স্টেশনের সংখ্যা	এজেন্ট/ডিস্ট্রিবিউটারের সংখ্যা	প্যাকড পয়েন্ট ডিলারের সংখ্যা	এলপি গ্যাস ডিলারের সংখ্যা	মেরিন ডিলারের সংখ্যা	বাংকার ডিলার
চট্টগ্রাম	০	০	০	২৯৬	০	০
সিলেট	০	০	০	৩	০	০
ঢাকা	০	০	০	১৮	০	০
ময়মনসিংহ	০	০	০	২	০	০
বরিশাল	০	০	০	২৫	০	০
খুলনা	০	০	০	৩	০	০
রাজশাহী	০	০	০	৭	০	০
রংপুর	০	০	০	১০	০	০
মোট	০	০	০	৩৬৪	০	০

সর্বমোট :

বিভাগের নাম	ফিলিং স্টেশনের সংখ্যা	এজেন্ট/ডিস্ট্রিবিউটারের সংখ্যা	প্যাকড পয়েন্ট ডিলারের সংখ্যা	এলপি গ্যাস ডিলারের সংখ্যা	মেরিন ডিলারের সংখ্যা	বাংকার ডিলার
চট্টগ্রাম	৩৯১	৭৯৮	২৫২	১৭০৯	৮৬	১৭
সিলেট	১৫০	১৭৬	১১৯	১৬১	১	০
ঢাকা	৬০৭	৪৪০	৪৬	৪২	৩৭	০
ময়মনসিংহ	১১৭	১১০	১২	২	০	০
বরিশাল	৬২	৯৭	৯০	১৬৩	৮	০
খুলনা	৩১২	৩৯৩	৬৭	৩৯৬	৭	০
রাজশাহী	৩৩২	৩৩৬	৪১	৫৫৩	০	০
রংপুর	৩৫৮	২৯৩	৪০	৮৫	০	০
সর্বমোট	২৩২৯	২৬৪৩	৬৬৭	৩১১১	১৩৯	১৭

## বিগত ৫ (পাঁচ) অর্থ বছরে জ্বালানি তেল বিক্রয় পরিসংখ্যান

পরিমাণ : মেট্রিক টন

পণ্য	২০২০-২১	%	২০২১-২২	%	২০২২-২৩	%	২০২৩-২৪	%	২০২৪-২৫	%
অকটেন	৩০৩৯১৭	৪.৮২%	৩৯৫৬০২	৫.৭২%	৩৯৩৫৫৭	৫.৩৬%	৩৮৭২৫৬	৫.৭৩	৪১৫৬৫৩	৬.০৮%
পেট্রোল	৩৭৮৮৪৬	৬.০১%	৪৪৬৬৪৭	৬.৪৬%	৪৫৪৫৫৬	৬.১৯%	৪৩০৯৫২	৬.৩৭	৪৬২৪৭৫	৬.৭৭%
কেরোসিন	১০১৭৮৩	১.৬২%	৮৬১১৭	১.২৫%	৭৭৪৮৭	১.০৫%	৬৯৮৭৪	১.০৩	৬৭৪৭৭	০.৯৯%
ডিজেল	৪৫৯৭৫৮৫	৭২.৯৮%	৪৮৫০৭০০	৭০.১৫%	৪৯৩৫৪৮৩	৬৭.১৯%	৪২৫৪৮৭৯	৬২.৯৩	৪৩৫০০৭৫	৬৩.৬৪%
এলডিও	৩৩১	০.০১%	৭২৩	০.০১%	৩১০	০.০০%	৪১১	০.০১	২৮০	০.০১%
জেবিও	১১৭০৯	০.১৯%	১০৩৯৪	০.১৫%	৯৭৬৩	০.১৩%	১০০২৬	০.১৫	৮৮৯৭	০.১৩%
ফার্নেস অয়েল	৫৫৯০৩২	৮.৮৭%	৫৭১৫৮৬	৮.২৭%	৮৮০৭০২	১১.৯৯%	৯৫৫৯১২	১৪.১৪	৮৭৮০৮৮	১২.৮৫%
লুব অয়েল	২০৭০৭	০.৩৩%	১৯৯১১	০.২৯%	১৬১৭৩	০.২২%	১৫৮৯১	০.২৪	১৩২৯৫	০.১৯%
গ্রীজ	৫২	০.০০%	৭৩	০.০০%	৯২	০.০০%	১২৪	০.০০	১২৫	০.০০%
এলপিগিজ	১২০০৯	০.১৯%	১০৮০৬	০.১৬%	১৫২১৫	০.২১%	১১৫৭৯	০.১৭	১৯৪৭৯	০.২৮%
বিটুমিন	৫৮১৫০	০.৯২%	৫৫৯৯২	০.৮১%	৬২৩০৪	০.৮৫%	৪৭৬৫৯	০.৭০	৫৭৯৯৬	০.৮৫%
এসবিপিএস	৫৯১	০.০১%	৭৪৪	০.০১%	৬৪৪৫	০.০৯%	৪৬৮৪	০.০৭	২০০৬	০.০৩%
এমটিটি	৩৭৯০	০.০৬%	৬৩৯৯	০.০৯%	৫০৯৮	০.০৭%	৩৪৭৯	০.০৫	২০৬৫	০.০৩%
জেট এ-১	২৩৭৮৯৪	৩.৭৮%	৪২৮০২৪	৬.১৯%	৪৭১৫৩৫	৬.৪২%	৫৪১০৩৩	৮.০০	৫৪৭৮০৪	৮.০১%
মেরিন ফুয়েল	১৩৩৩৪	০.২১%	৩১২৯২	০.৪৫%	১৭৩৭৫	০.২৪%	২৭৫৬১	০.৪১	৯৬২৬	০.১৪%
সর্বমোট	৬২৯৯৭৩০	১০০%	৬৯১৫০১০	১০০%	৭৩৪৬০৯৫	১০০%	৬৭৬১৩২০	১০০%	৬৮৩৫৩৪১	১০০%
বৃদ্ধি/হ্রাস (+/-) %	৭৯৬৬৩৯	-	৬১৫২৮০	-	৪৩১০৮৫	-	-৫৮৪৭৭৫	-	৭৪০২১	-
	১৪.৪৮%	-	৯.৭৭%	-	৬.২৩%	-	-৭.৯৬%	-	১.০৯%	-

### গত ৫ অর্থ বছরে মোট পেট্রোলিয়াম পণ্য বিক্রয়ের সাথে ডিজেল বিক্রয়ের তুলনামূলক লেখচিত্র

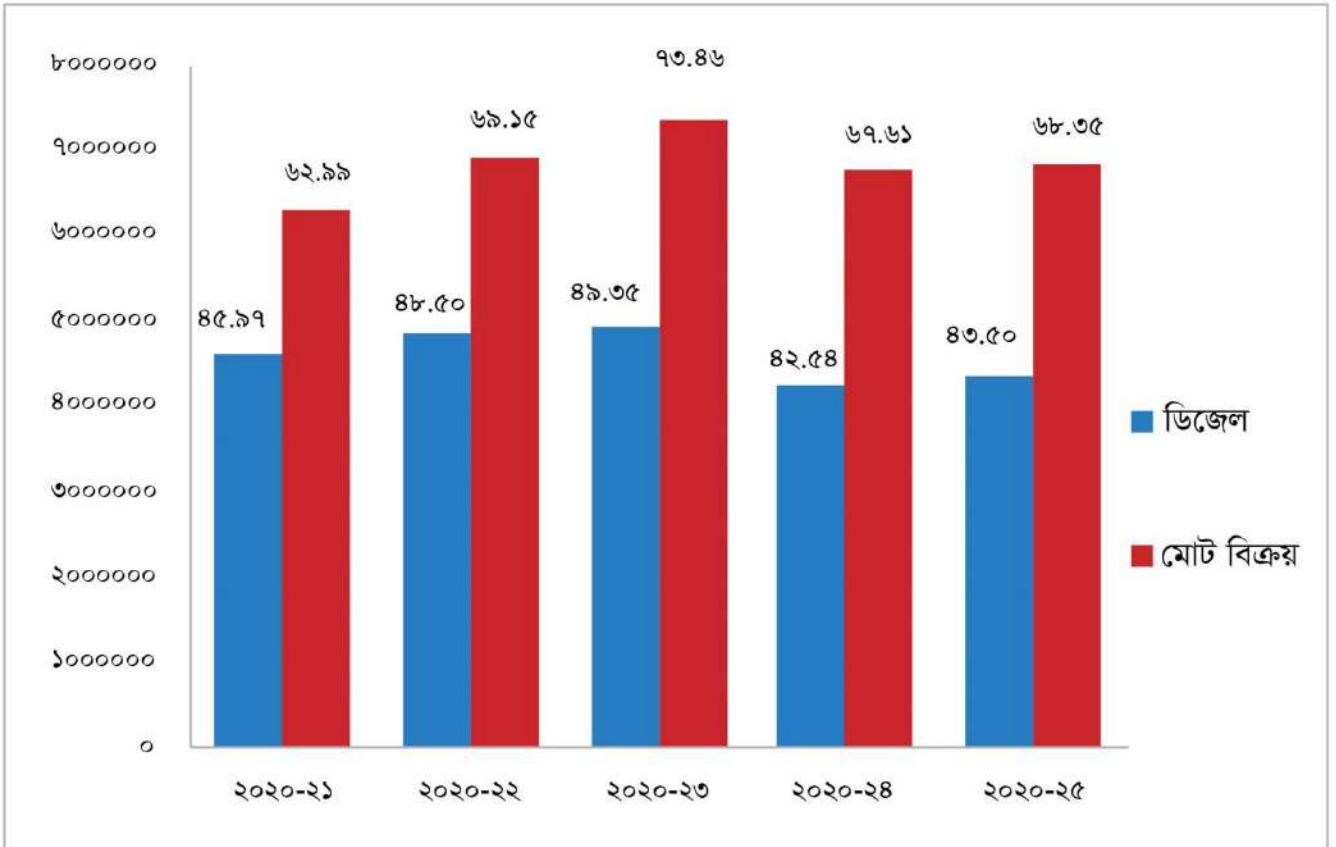

## ২০২৫-২৬ অর্থবছর থেকে ২০৩৪-৩৫ অর্থবছর পর্যন্ত জ্বালানি তেলের প্রাক্কলিত বিক্রয় লেখচিত্র

পরিমাণ : মেট্রিক টন

পণ্যের নাম	২০২৫-২৬	২০২৬-২৭	২০২৭-২৮	২০২৮-২৯	২০২৯-৩০	২০৩০-৩১	২০৩১-৩২	২০৩২-৩৩	২০৩৩-৩৪	২০৩৪-৩৫
অকটেন	৪৩৭০০০	৪৩৯০০০	৪৪৬৫০০	৪৫৪০০০	৪৬১০০০	৪৬৮০০০	৪৭৫০০০	৪৮২০০০	৪৮৪০০০	৪৮৬০০০
পেট্রোল	৪৮৯০০০	৪৯১৫০০	৪৯৯৫০০	৫০৮০০০	৫১৬০০০	৫২৪০০০	৫৩২০০০	৫৩৫০০০	৫৩৮০০০	৫৪১০০০
কেরোসিন	৭৬৫০০	৭৭৫০০	৮০০০০	৭৮৫০০	৭৯০০০	৭৯৫০০	৮০০০০	৭৯০০০	৭৯০০০	৭৮৫০০
ডিজেল	৪৭৪২০০০	৪৮০৯০০০	৪৮৭৪০০০	৪৯৩৮০০০	৫০১০০০০	৫০৮২০০০	৫১৫৪০০০	৫১৭১০০০	৫১৮৮০০০	৫২০৪০০০
এলডিও	৬০০	৬০০	৬০০	৬০০	৬০০	৭০০	৭০০	৭০০	৭০০	৭০০
জেবিও	৯৭০০	১১২০০	১১২০০	১১২০০	১১২০০	১১৩০০	১১৩০০	১১৩০০	১১৩০০	১১৮০০
ফার্নেস অয়েল	৯৪৫০০০	৯৫৮০০০	৯৭১০০০	৯৮৪০০০	৯৯৭০০০	১০১০০০০	১০২৩০০০	১০৩৬০০০	১০৪৯০০০	১০৬২০০০
লুব অয়েল	২০৮০০	২১৬০০	২৩৪০০	২৪২০০	২৫০০০	২৫৮০০	২৬৬০০	২৭৯০০	২৯২০০	৩০০০০
গ্রীজ	৬৬০	৭৬০	৮৬০	৯৬০	১০৬০	১১৬০	১২৬০	১৩৬০	১৪৬০	১৫৬০
এলপিগিজ	১৫৮০০	১৭৩০০	১৭৭০০	১৮১০০	১৮৫০০	১৮৯০০	১৯৩০০	১৯৯০০	২০৪০০	২০৮০০
বিটুমিন	৬৪৫০০	৬৭৫০০	৭০০০০	৭২৩০০	৭৪৫০০	৭৭০০০	৭৯৩০০	৮১৫০০	৮৪০০০	৮৬৫০০
এসবিপিএস	৫২০০	৫৩০০	৫৪০০	৫৫০০	৫৬০০	৫৭০০	৫৮০০	৫৯০০	৬০০০	৬১০০
এমটিটি	৫৪০০	৫৭০০	৫৮০০	৫৯০০	৬০০০	৬১০০	৬২০০	৬৩০০	৬৪০০	৬৫০০
জেট এ-১	৫৭৫০০০	৬২১০০০	৬৮৩০০০	৭৬৫০০০	৮৪১০০০	৯২৬০০০	১০১৮০০০	১১২০০০০	১২৩২০০০	১৩৫৫০০০
মেরিন ফুয়েল	৩৭০০০	৩৯০০০	৪০০০০	৪২০০০	৪৪০০০	৪৬২০০	৪৮০০০	৫০২০০	৫২০০০	৫৪০০০
সর্বমোট	৭৪২৪১৬০	৭৫৬৪৯৬০	৭৭২৮৯৬০	৭৯০৮২৬০	৮০৯০৪৬০	৮২৮২৩৬০	৮৪৮০৪৬০	৮৬২৮০৬০	৮৭৮১৪৬০	৯০৪৪৪৬০

\* বিউবোর চাহিদা এবং এলএনজি'র ব্যবহার ব্যাপক হারে বৃদ্ধি পেলে ও আন্তর্জাতিক বাজারে জ্বালানি তেলের চেয়ে এলপিগিজ'র মূল্য কম হলে পরিবহন ব্যবস্থাপনায় জ্বালানি তেলের চাহিদায় হ্রাস/বৃদ্ধি হতে পারে।

### লেখচিত্র

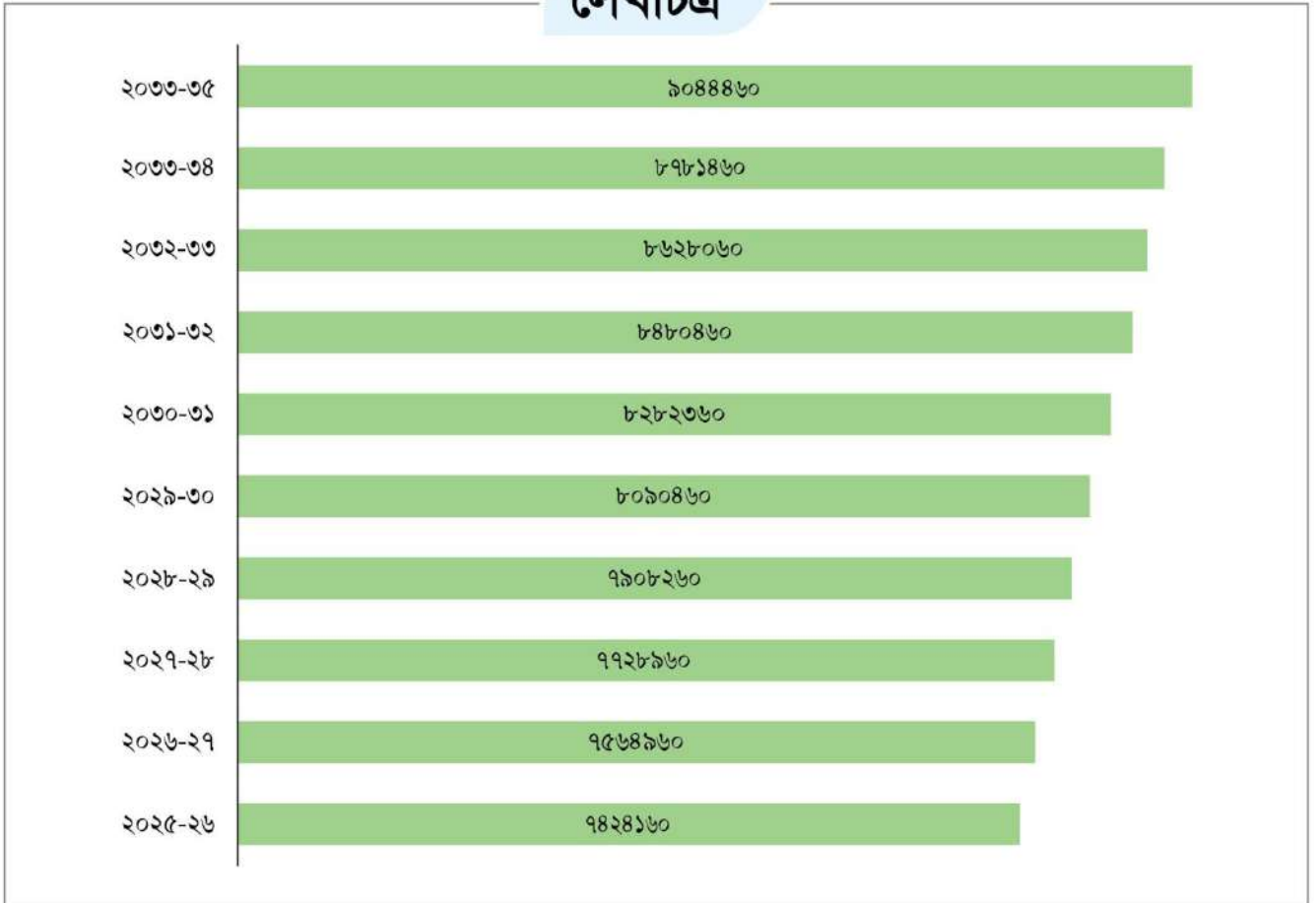



## বিগত ৫ (পাঁচ) অর্থবছরে সেক্টর-ভিত্তিক পেট্রোলিয়ামজাত পণ্যের ব্যবহার লেখচিত্র

পরিমাণ : মেট্রিক টন

সেক্টর/খাত	২০২০-২১	%	২০২১-২২	%	২০২২-২৩	%	২০২৩-২৪	%	২০২৪-২৫	%
কৃষি	৯৭৫৬০৪	১৫.৪৯	১১৫০৮৭৭	১৬.৬৪	১১৩৮৫৩০	১৫.৫০	১০১৪০১৭	১৫.০০	১০৫৩৩১০	১৫.৪১
শিল্প	৪৫০৪৩৭	৭.১৫	৩৭৯৬৬৫	৫.৪৯	৪১৩৫৫০	৫.৬৩	৩৬২২৭০	৫.৩৬	৪০৭০৫৫	৫.৯৬
বিদ্যুৎ	৬৫২০৬৬	১০.৩৫	৮৮৩২৩১	১২.৭৭	১৩০৩৫২৭	১৭.৭৪	৯৮০০৩৭	১৪.৪৯	৭৯৭৫২৪	১১.৬৭
যোগাযোগ	৩৯৬৩৭২৫	৬২.৯২	৪২৫৯৯৭৬	৬১.৬১	৪২৭৬১১১	৫৮.২১	৪১৮৩৫১৫	৬১.৮৮	৪৩৩৪২১৪	৬৩.৪১
গৃহস্থালী	৯৭৬০০	১.৫৫	৯০৬০৪	১.৩১	৭১২২৮	০.৯৭	৬১৭২৬	০.৯১	৬৫৯২৪	০.৯৬
অন্যান্য	১৬০২৯৮	২.৫৪	১৫০৬৫৭	২.১৮	১৪৩১৪৯	১.৯৫	১৫৯৭৫৫	২.৩৬	১৭৭৩১৪	২.৫৯
মোট	৬২৯৯৭৩০	১০০	৬৯১৫০১০	১০০	৭৩৪৬০৯৫	১০০	৬৭৬১৩২০	১০০	৬৮৩৫৩৪১	১০০

## ২০২৪-২৫ অর্থবছরে সেক্টর ভিত্তিক পেট্রোলিয়ামজাত পণ্য ব্যবহার সংক্রান্ত লেখচিত্র

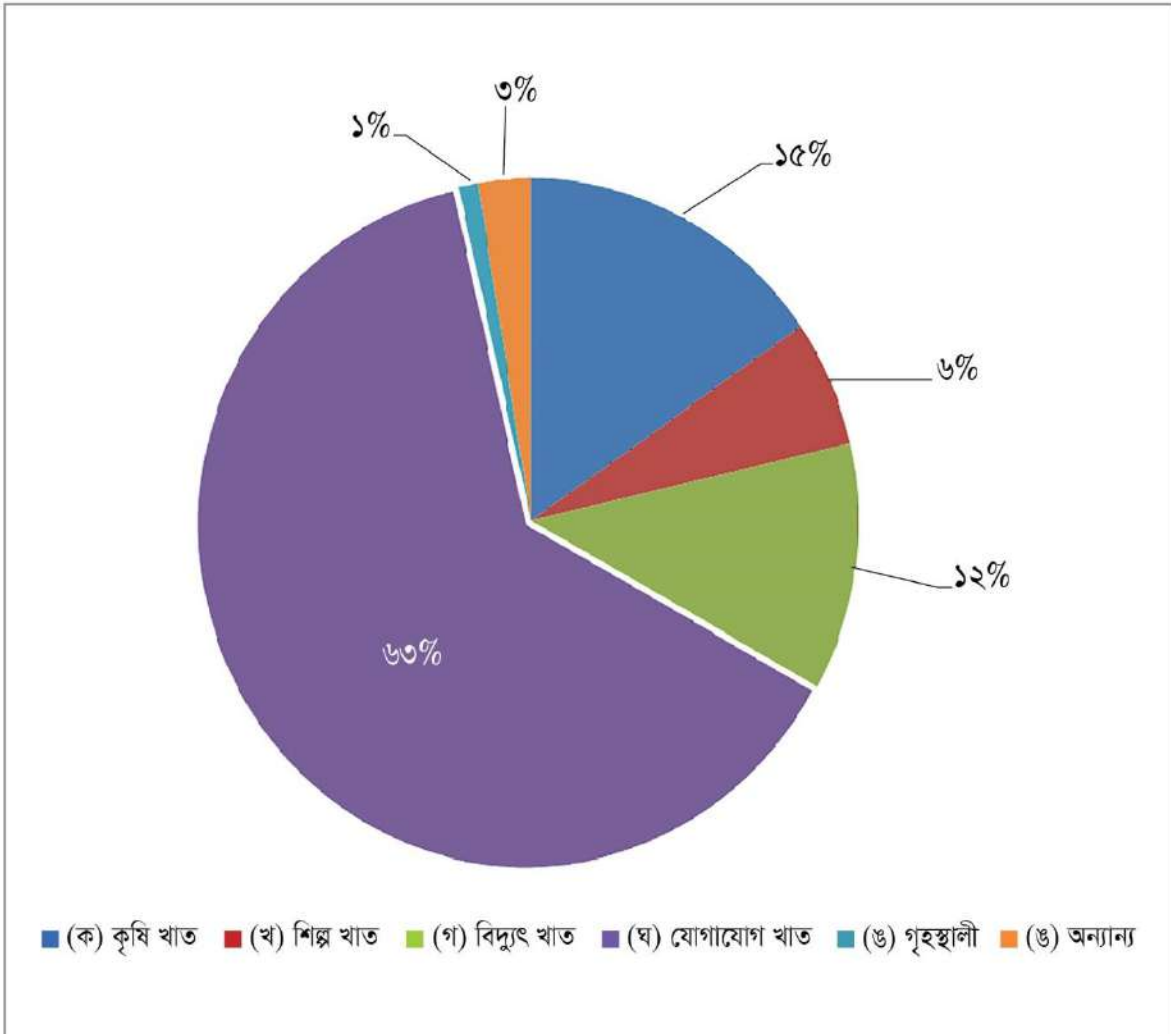

## বিগত ৫ (পাঁচ) অর্থবছরে বিভাগ-ভিত্তিক পেট্রোলিয়ামজাত পণ্য ব্যবহার লেখচিত্র

পরিমাণ : মেট্রিক টন

বিভাগ	২০২০-২১	%	২০২১-২২	%	২০২২-২৩	%	২০২৩-২৪	%	২০২৪-২৫	%
চট্টগ্রাম	১৪৪৯০৯৭	২৩.০০	১৪২৫৫৭৭	২০.৬২	১৬৪৭১৩১	২০.৬২	১৭৮৬৩৮৯	২৬.৪২	১৭৩১৭১১	২৫.৩৩
সিলেট	২০৫৫২১	৩.২৬	২২৪৯৯২	৩.২৫	২৪১৪০৬	৩.২৫	২৩৮৯৬৪	৩.৫৩	২২০৯৩১	৩.২৩
ঢাকা	২২৫৮৩৬৯	৩৫.৮৫	২৬৯২৯৬৭	৩৮.৯৪	২৮৩৭৮৫৩	৩৮.৯৫	২৩৩৮৬৭৩	৩৪.৫৯	২৬১২০৫৪	৩৮.২১
ময়মনসিংহ	১৬৬৮১৯	২.৬৫	১৭০৫৭০	২.৪৭	১৭৫১৩২	২.৪৭	১৯৬৮৯৫	২.৯২	১২৮৭২৬	১.৮৯
রাজশাহী	৭৪৭৫৭৭	১১.৮৭	৮৮৪৯৮৬	১২.৮০	৮৩৩২০০	১২.৮০	৭৩৯৭৪৭	১০.৯৪	৬৮৪৩৫৬	১০.০১
রংপুর	৪৪৯৩৩৭	৭.১৩	৪৪৪৩২৮	৬.৪৩	৪৪০০১৭	৬.৪২	৪২০৬০৮	৬.২২	৪৯৪২৮১	৭.২৩
খুলনা	৭৬০৮৮২	১২.০৮	৭৯৯০৪৫	১১.৫৬	৯১৬০১২	১১.৫৫	৭৫২৫৬২	১১.১৩	৬৮৬৫৮৮	১০.০৫
বরিশাল	২৬২১২৯	৪.১৬	২৭২৫৪৫	৩.৯৩	২৫৫৩৪৪	৩.৯৪	২৮৭৪৮২	৪.২৫	২৭৬৬৯৪	৪.০৫
মোট	৬২৯৯৭৩০	১০০	৬৯১৫০১০	১০০	৭৩৪৬০৯৫	১০০	৬৭৬১৩২০	১০০	৬৮৩৫৩৪১	১০০

### ২০২৪-২৫ অর্থবছরে বিভাগ ভিত্তিক পেট্রোলিয়ামজাত পণ্য ব্যবহার সংক্রান্ত লেখচিত্র

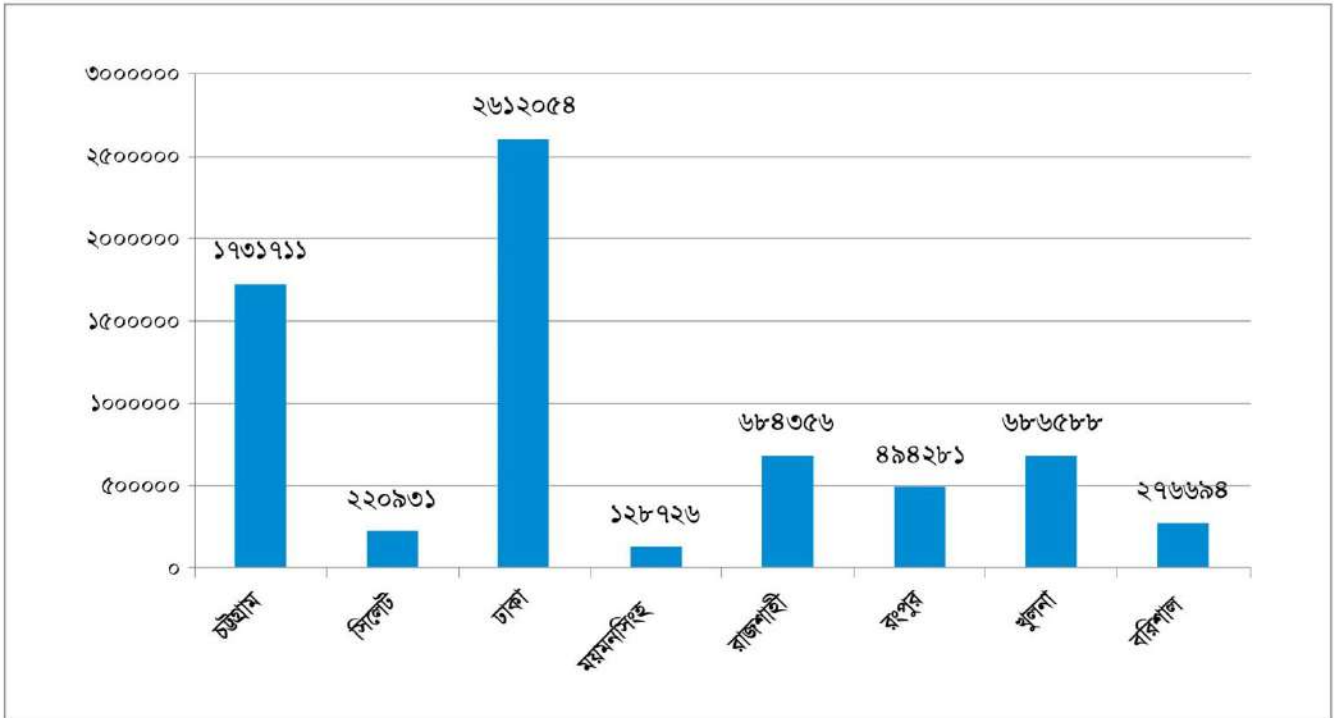

(ক) গত ২০২৪-২৫ অর্থবছরে বেসরকারি ফ্র্যাঞ্চাইজিং/পণ্য-ভিত্তিক পরিসংখ্যান

পরিমাণ : মেট্রিক টন

ক্রম.	জ্ঞানানি পণ্য সরবরাহকারী প্রতিষ্ঠান সমূহের নাম	সরবরাহকৃত পণ্যের নাম	জুলাই'২৪	আগস্ট'২৪	সেপ্টেম্বর'২৪	অক্টোবর'২৪	নভেম্বর'২৪	ডিসেম্বর'২৪	জানুয়ারি'২৪	ফেব্রুয়ারি'২৪	মার্চ'২৪	এপ্রিল'২৪	মে'২৪	জুন'২৪	মোট
১	পেট্রোলিয়াম রিফাইনারী লিঃ, সুপার পেট্রোক্যামিকেল (গ্রাঃ) লিঃ	অকটোন	৫১৫৬	০	০	০	০	০	০	০	০	০	০	০	৫১৫৬
পেট্রোল		০	০	০	০	০	০	০	০	০	০	০	০	০	০
ডিজেল		০	০	০	০	০	০	০	০	০	০	০	০	০	০
কেবোসিন		০	০	০	০	০	০	০	০	০	০	০	০	০	০
২	সুপার পেট্রোক্যামিকেল (গ্রাঃ) লিঃ	অকটোন	০	০	০	০	০	০	০	০	০	০	০	০	০
ডিজেল		০	০	০	০	০	০	০	০	০	০	০	০	০	০
পেট্রোল		০	০	০	০	০	০	০	০	০	০	০	০	০	০
কেবোসিন		০	০	০	০	০	০	০	০	০	০	০	০	০	০
৩	চ্যাকোয়া রিফাইনারী লিঃ,	অকটোন	০	০	০	০	০	০	০	০	০	০	০	০	০
ডিজেল		০	০	০	০	০	০	০	০	০	০	০	০	০	০
পেট্রোল		০	০	০	০	০	০	০	০	০	০	০	০	০	০
কেবোসিন		০	০	০	০	০	০	০	০	০	০	০	০	০	০
৪	বসুন্ধরা অয়েল এন্ড গ্যাস কোম্পানি লিঃ	অকটোন	০	০	০	০	০	০	০	০	০	০	০	০	০
ডিজেল		০	০	০	০	০	০	০	০	০	০	০	০	০	০
পেট্রোল		০	০	০	০	০	০	০	০	০	০	০	০	০	০
কেবোসিন		০	০	০	০	০	০	০	০	০	০	০	০	০	০
৫	পারফেস পেট্রো লিঃ	অকটোন	০	০	০	০	০	০	০	০	০	০	০	০	০
ডিজেল		০	০	০	০	০	০	০	০	০	০	০	০	০	০
পেট্রোল		০	০	০	০	০	০	০	০	০	০	০	০	০	০
কেবোসিন		০	০	০	০	০	০	০	০	০	০	০	০	০	০
৬	সিভিও পেট্রোক্যামিকেল (গ্রাঃ) লিঃ	অকটোন	০	০	০	০	০	০	০	০	০	০	০	০	০
ডিজেল		০	০	০	০	০	০	০	০	০	০	০	০	০	০
পেট্রোল		০	০	০	০	০	০	০	০	০	০	০	০	০	০
কেবোসিন		০	০	০	০	০	০	০	০	০	০	০	০	০	০
৭	সুপার রিফাইনারী (গ্রাঃ) লিঃ	অকটোন	০	০	০	০	০	০	০	০	০	০	০	০	০
ডিজেল		০	০	০	০	০	০	০	০	০	০	০	০	০	০
পেট্রোল		০	০	০	০	০	০	০	০	০	০	০	০	০	০
কেবোসিন		০	০	০	০	০	০	০	০	০	০	০	০	০	০
৮	ইউনিভার্সেল রিফাইনারী (গ্রাঃ) লিঃ	অকটোন	০	০	০	০	০	০	০	০	০	০	০	০	০
ডিজেল		০	০	০	০	০	০	০	০	০	০	০	০	০	০
পেট্রোল		০	০	০	০	০	০	০	০	০	০	০	০	০	০
কেবোসিন		০	০	০	০	০	০	০	০	০	০	০	০	০	০
৯	সিনথেটিক রেজিন প্রোডাক্টস (গ্রাঃ) লিঃ	অকটোন	০	০	০	০	০	০	০	০	০	০	০	০	০
ডিজেল		০	০	০	০	০	০	০	০	০	০	০	০	০	০
পেট্রোল		০	০	০	০	০	০	০	০	০	০	০	০	০	০
কেবোসিন		০	০	০	০	০	০	০	০	০	০	০	০	০	০
১০	পিএইচপি পেট্রো রিফাইনারী লিঃ	অকটোন	০	০	০	০	০	০	০	০	০	০	০	০	০
ডিজেল		০	০	০	০	০	০	০	০	০	০	০	০	০	০
পেট্রোল		০	০	০	০	০	০	০	০	০	০	০	০	০	০
কেবোসিন		০	০	০	০	০	০	০	০	০	০	০	০	০	০
১১	রূপসা ট্যাংক টার্মিনালস এন্ড রিফাইনারী লিঃ	অকটোন	০	০	০	০	০	০	০	০	০	০	০	০	০
ডিজেল		০	০	০	০	০	০	০	০	০	০	০	০	০	০
পেট্রোল		০	০	০	০	০	০	০	০	০	০	০	০	০	০
কেবোসিন		০	০	০	০	০	০	০	০	০	০	০	০	০	০

(খ) গত ২০২৪-২৫ অর্থবছরে সরকারি ফ্র্যাকশনেশন প্ল্যান্টসমূহ থেকে প্রাপ্ত জ্বালানি তেলের মাস-ভিত্তিক/পণ্য-ভিত্তিক পরিসংখ্যান

পরিমাণ : মেট্রিক টন

ক্রম.	জ্বালানি পণ্য সরবরাহকারী প্রতিষ্ঠান সমূহের নাম	সরবরাহকৃত পণ্যের নাম	জুলাই'২৪	আগস্ট'২৪	সেপ্টেম্বর'২৪	অক্টোবর'২৪	নভেম্বর'২৪	ডিসেম্বর'২৪	জানুয়ারি'২৫	ফেব্রুয়ারি'২৫	মার্চ'২৫	এপ্রিল'২৫	মে'২৫	জুন'২৫	মোট	
১	হরিশপুর গ্যাস ফিল্ড (এসজিএফএল)	অকটেন	০	০	০	০	০	০	০	০	০	০	০	০	০	
		পেট্রোল	০	০	০	০	০	০	০	০	০	০	০	০	০	০
		ডিজেল	০	০	০	০	০	০	০	০	০	০	০	০	০	০
২	কৈলাশটিলা গ্যাস ফিল্ড (এসজিএফএল)	কেরোসিন	০	০	০	০	০	০	০	০	০	০	০	০	০	
		অকটেন	০	০	০	০	০	০	০	০	০	০	০	০	০	
		পেট্রোল	০	০	০	০	০	০	০	০	০	০	০	০	০	০
৩	রশীদপুর কনভেনসেন্ট ফ্র্যাকশনেশন প্ল্যান্ট (এসজিএফএল)	ডিজেল	১৪০	০	০	৩৪	৪২	০	৪২	০	৩২৫	১৫৬	০	০	১২৫৪	
		কেরোসিন	০	০	১০	২২	০	১৩১	০	১৫	২১	১২১	৩৫	০	১	৫১৬
		অকটেন	০	০	০	০	০	০	০	০	০	০	০	০	০	০
৪	রূপান্তরিত প্রাকৃতিক গ্যাস কোম্পানী লিঃ (আরপিজিসিএল), কৈলাশটিলা	পেট্রোল	০	০	০	০	০	০	০	০	০	০	০	০	০	
		ডিজেল	০	০	০	০	০	০	০	০	০	০	০	০	০	০
		কেরোসিন	০	০	০	০	০	০	০	০	০	০	০	০	০	০
৫	বাখরাবাদ গ্যাস ফিল্ড (বিজিএফসিএল)	অকটেন	০	০	০	০	০	০	০	০	০	০	০	০	০	
		পেট্রোল	০	০	০	০	০	০	০	০	০	০	০	০	০	০
		ডিজেল	০	০	০	০	০	০	০	০	০	০	০	০	০	০
৬	তিতাস গ্যাস ফিল্ড লিঃ (বিজিএফসিএল)	অকটেন	০	০	০	০	০	০	০	০	০	০	০	০	০	
		পেট্রোল	০	০	০	০	০	০	০	০	০	০	০	০	০	০
		ডিজেল	০	০	০	০	০	০	০	০	০	০	০	০	০	০
৭	৪০০০ বিপতি কনভেনসেন্ট ফ্র্যাকশনেশন প্ল্যান্ট	অকটেন	২৬০৫	৩৬৬১	৫৩৬৭	০৪০৭	৫৫১২	০৬৫০	১৫৩০	১৫৩০	০৩৪৩	০১৬৩	০	০	০	
		পেট্রোল	৪৬৪	১০৫৬	১০৬৫	০৩৬০	৬৪৪	০৬৫৫	০৬৫০	১৫৩০	১৫৩০	০৩৪৩	০১৬৩	০	০	০
		ডিজেল	৬৫২	১০৬৬	১০১৬	০৬৬	৬৬২	০৬৫৫	০৬৫০	১৫৩০	১৫৩০	০৩৪৩	০১৬৩	০	০	০
৮	বাখরাবাদ গ্যাস ডিস্ট্রিবিউশন কোম্পানী লিঃ	কনভেনসেন্ট	০	০	০	০	০	০	০	০	০	০	০	০	০	
		গ্যাস ট্রান্সমিশন কোম্পানী লিঃ	০	০	০	০	০	০	০	০	০	০	০	০	০	০
		কনভেনসেন্ট	০	০	০	০	০	০	০	০	০	০	০	০	০	০
৯	তিতাস গ্যাস ট্রান্সমিশন এন্ড ডিস্ট্রিবিউশন কোং লিঃ	কনভেনসেন্ট	০	০	০	০	০	০	০	০	০	০	০	০	০	
		কনভেনসেন্ট	০	০	০	০	০	০	০	০	০	০	০	০	০	০
		কনভেনসেন্ট	০	০	০	০	০	০	০	০	০	০	০	০	০	০
১০	শাহজী বাজার বিমুং কেন্দ্র, আশুগঞ্জ	কনভেনসেন্ট	০	০	০	০	০	০	০	০	০	০	০	০	০	
		কনভেনসেন্ট	০	০	০	০	০	০	০	০	০	০	০	০	০	০
		কনভেনসেন্ট	০	০	০	০	০	০	০	০	০	০	০	০	০	০
১১	৪০০০ বিপতি কনভেনসেন্ট ফ্র্যাকশনেশন প্ল্যান্ট	অকটেন	২৬০৫	৩৬৬১	৫৩৬৭	০৪০৭	৫৫১২	০৬৫০	১৫৩০	১৫৩০	০৩৪৩	০১৬৩	০	০	০	
		পেট্রোল	৪৬৪	১০৫৬	১০৬৫	০৩৬০	৬৪৪	০৬৫৫	০৬৫০	১৫৩০	১৫৩০	০৩৪৩	০১৬৩	০	০	০
		ডিজেল	৬৫২	১০৬৬	১০১৬	০৬৬	৬৬২	০৬৫৫	০৬৫০	১৫৩০	১৫৩০	০৩৪৩	০১৬৩	০	০	০
১২	শাহজী বাজার বিমুং কেন্দ্র, আশুগঞ্জ	অকটেন	০	০	০	০	০	০	০	০	০	০	০	০	০	
		পেট্রোল	০	০	০	০	০	০	০	০	০	০	০	০	০	০
		ডিজেল	০	০	০	০	০	০	০	০	০	০	০	০	০	০
১৩	বাংলাদেশ গ্যাস ফিল্ড (বিজিএফসিএল)	অকটেন	০	০	০	০	০	০	০	০	০	০	০	০	০	
		পেট্রোল	০	০	০	০	০	০	০	০	০	০	০	০	০	০
		ডিজেল	০	০	০	০	০	০	০	০	০	০	০	০	০	০
মোট	অকটেন	২৬০৫	৩৬৬১	৫৩৬৭	০৪০৭	৫৫১২	০৬৫০	১৫৩০	১৫৩০	০৩৪৩	০১৬৩	০	০	০	০	
	পেট্রোল	৪৬৪	১০৫৬	১০৬৫	০৩৬০	৬৪৪	০৬৫৫	০৬৫০	১৫৩০	১৫৩০	০৩৪৩	০১৬৩	০	০	০	
	ডিজেল	৬৫২	১০৬৬	১০১৬	০৬৬	৬৬২	০৬৫৫	০৬৫০	১৫৩০	১৫৩০	০৩৪৩	০১৬৩	০	০	০	

(গ) ২০২৪-২৫ অর্থবছরে সরকারি ও বেসরকারি ফ্র্যাঞ্চাইজিং প্ল্যান্টসমূহ থেকে প্রাপ্ত জ্বালানি তেলের মাস-ভিত্তিক/পণ্য-ভিত্তিক পরিসংখ্যান

সরকারি ফ্র্যাঞ্চাইজিং প্ল্যান্টসমূহ হতে ২০২৪-২৫ অর্থবছরে মোট পেট্রোলিয়াম পণ্য প্রাপ্তির পরিমাণ :

পরিমাণ : মেট্রিক টন

পণ্যের নাম	জুলাই'২৪	আগস্ট'২৪	সেপ্টেম্বর'২৪	অক্টোবর'২৪	নভেম্বর'২৪	ডিসেম্বর'২৪	জানুয়ারি'২৫	ফেব্রুয়ারি'২৫	মার্চ'২৫	এপ্রিল'২৫	মে'২৫	জুন'২৫	মোট
অকটেন	২৬০৫	৩৬৬১	৫৬৩৩	৫০০৫	৫১৯৯	৫৫৯৫	৫৭৫৩	৬৬৯৪	৩৪৩৩	৩৬১৩	৩৬৯০	২৯৯৬	৬৪০২৫
পেট্রোল	৪৬৪৩	৬৫৬৫	৯৬২১	১০৬০১	১৩৬৬৬	১৬৬০১	১৯৬৯২	২২৪৪৬	২৩৩৩৯	২৪৬০৬	২৬১০১	২৬৬১০	৬৭১৬০
ডিজেল	১২২৬	১৫০১	১০৬৬	১০৬	৬৬৬	৫৬৬	৩৪৬	৩৫৬	৫০৬	৬৪৬	৭৪৬	১০৬	১৬৬৬
কেরোসিন	৬২২	৬৬৬	৬০৬	৬৬৬	৬৬৬	৬৬৬	৬৬৬	৬৬৬	৬৬৬	৬৬৬	৬৬৬	৬৬৬	৬৬৬৬
সর্বমোট	৮৬২১	১১৩৬০	১৬৬০১	১৬৬০১	১৬৬০১	১৬৬০১	১৬৬০১	১৬৬০১	১৬৬০১	১৬৬০১	১৬৬০১	১৬৬০১	১৬৬০১

সরকারি ফ্র্যাঞ্চাইজিং প্ল্যান্টসমূহ হতে ২০২৪-২৫ অর্থবছরে মোট পেট্রোলিয়াম পণ্য প্রাপ্তির পরিমাণ :

পণ্যের নাম	জুলাই'২৪	আগস্ট'২৪	সেপ্টেম্বর'২৪	অক্টোবর'২৪	নভেম্বর'২৪	ডিসেম্বর'২৪	জানুয়ারি'২৫	ফেব্রুয়ারি'২৫	মার্চ'২৫	এপ্রিল'২৫	মে'২৫	জুন'২৫	মোট
অকটেন	১৯৬৬২	২০৬৫৫	২০৬৫৫	২০৬৫৫	২০৬৫৫	২০৬৫৫	২০৬৫৫	২০৬৫৫	২০৬৫৫	২০৬৫৫	২০৬৫৫	২০৬৫৫	২০৬৫৫
পেট্রোল	১৬৬৬২	১৬৬৬২	১৬৬৬২	১৬৬৬২	১৬৬৬২	১৬৬৬২	১৬৬৬২	১৬৬৬২	১৬৬৬২	১৬৬৬২	১৬৬৬২	১৬৬৬২	১৬৬৬২
ডিজেল	১৬৬৬২	১৬৬৬২	১৬৬৬২	১৬৬৬২	১৬৬৬২	১৬৬৬২	১৬৬৬২	১৬৬৬২	১৬৬৬২	১৬৬৬২	১৬৬৬২	১৬৬৬২	১৬৬৬২
কেরোসিন	১৬৬৬২	১৬৬৬২	১৬৬৬২	১৬৬৬২	১৬৬৬২	১৬৬৬২	১৬৬৬২	১৬৬৬২	১৬৬৬২	১৬৬৬২	১৬৬৬২	১৬৬৬২	১৬৬৬২
এমটিএমএস	১৬৬৬২	১৬৬৬২	১৬৬৬২	১৬৬৬২	১৬৬৬২	১৬৬৬২	১৬৬৬২	১৬৬৬২	১৬৬৬২	১৬৬৬২	১৬৬৬২	১৬৬৬২	১৬৬৬২
সর্বমোট	৪৯৬৬২	৪৯৬৬২	৪৯৬৬২	৪৯৬৬২	৪৯৬৬২	৪৯৬৬২	৪৯৬৬২	৪৯৬৬২	৪৯৬৬২	৪৯৬৬২	৪৯৬৬২	৪৯৬৬২	৪৯৬৬২

সরকারি ও বেসরকারি ফ্র্যাঞ্চাইজিং প্ল্যান্টসমূহ হতে ২০২৪-২৫ অর্থবছরে মোট পেট্রোলিয়াম পণ্য প্রাপ্তির পরিমাণ :

পণ্যের নাম	জুলাই'২৪	আগস্ট'২৪	সেপ্টেম্বর'২৪	অক্টোবর'২৪	নভেম্বর'২৪	ডিসেম্বর'২৪	জানুয়ারি'২৫	ফেব্রুয়ারি'২৫	মার্চ'২৫	এপ্রিল'২৫	মে'২৫	জুন'২৫	মোট
অকটেন	২২৬৫৫	২২৬৫৫	২২৬৫৫	২২৬৫৫	২২৬৫৫	২২৬৫৫	২২৬৫৫	২২৬৫৫	২২৬৫৫	২২৬৫৫	২২৬৫৫	২২৬৫৫	২২৬৫৫
পেট্রোল	২২৬৫৫	২২৬৫৫	২২৬৫৫	২২৬৫৫	২২৬৫৫	২২৬৫৫	২২৬৫৫	২২৬৫৫	২২৬৫৫	২২৬৫৫	২২৬৫৫	২২৬৫৫	২২৬৫৫
ডিজেল	২২৬৫৫	২২৬৫৫	২২৬৫৫	২২৬৫৫	২২৬৫৫	২২৬৫৫	২২৬৫৫	২২৬৫৫	২২৬৫৫	২২৬৫৫	২২৬৫৫	২২৬৫৫	২২৬৫৫
কেরোসিন	২২৬৫৫	২২৬৫৫	২২৬৫৫	২২৬৫৫	২২৬৫৫	২২৬৫৫	২২৬৫৫	২২৬৫৫	২২৬৫৫	২২৬৫৫	২২৬৫৫	২২৬৫৫	২২৬৫৫
এমটিএমএস	২২৬৫৫	২২৬৫৫	২২৬৫৫	২২৬৫৫	২২৬৫৫	২২৬৫৫	২২৬৫৫	২২৬৫৫	২২৬৫৫	২২৬৫৫	২২৬৫৫	২২৬৫৫	২২৬৫৫
সর্বমোট	১১৩২৭৫	১১৩২৭৫	১১৩২৭৫	১১৩২৭৫	১১৩২৭৫	১১৩২৭৫	১১৩২৭৫	১১৩২৭৫	১১৩২৭৫	১১৩২৭৫	১১৩২৭৫	১১৩২৭৫	১১৩২৭৫

## বিগত ১০ (দশ) অর্থবছরে স্থানীয় উৎস হতে প্রাপ্ত জ্বালানি তেলের পণ্য-ভিত্তিক/খাত-ভিত্তিক পরিসংখ্যান

পরিমাণ : মেট্রিক টন

বছর	উৎস/পণ্য	পেট্রোল	অকটেন	ডিজেল	কেরোসিন	লাইট এমএস	এমটিটি	এসবিপিএস	কনভেনসেন্ট	মোট
২০১৫-১৬	সরকারি গ্যাস ফিল্ডস	৮০৩৪৪	০	৫৯৬৫০	১৪৬০৪	০	০	০	২৮৮২	১৫৭৪৮০
	বেসরকারি ফ্র্যাকশনেশন প্ল্যান্টস	৪৩৪০২	১১৬২৯৯	৩০৪৭৮	৫১৩৪	৩৭৯	০	০	০	১৯৫৬৯২
	সর্বমোট	১২৩৭৪৬	১১৬২৯৯	৯০১২৮	১৯৭৩৮	৩৭৯	০	০	২৮৮২	৩৫৩১৭২
২০১৬-১৭	সরকারি গ্যাস ফিল্ডস	১১৩৪৯৩	০	৬২৫০৩	১১৭০৬	০	০	০	০	১৮৭৭০২
	বেসরকারি ফ্র্যাকশনেশন প্ল্যান্টস	৭৮৪৩৩	১৭০৯৪৭	৬৭২৪৯	৪৩৪২	৩২৬	৭৬৩	৪১১	০	৩২২৪৭১
	সর্বমোট	১৯১৯২৬	১৭০৯৪৭	১২৯৭৫২	১৬০৪৮	৩২৬	৭৬৩	৪১১	০	৫১০১৭৩
২০১৭-১৮	সরকারি গ্যাস ফিল্ডস	১২৫৫৩৩	০	৬৫৩০০	১০০৭৬	০	০	০	০	২০০৯০৯
	বেসরকারি ফ্র্যাকশনেশন প্ল্যান্টস	৬৩২৯৫	১৯৬০৫৩	৫২৫২৪	৪৭১৮	৩৯৮	৪৮৬৯	১৭৭১	০	৩২৩৬২৮
	সর্বমোট	১৮৮৮২৮	১৯৬০৫৩	১১৭৮২৪	১৪৭৯৪	৩৯৮	৪৮৬৯	১৭৭১	০	৫২৪৫৩৭
২০১৮-১৯	সরকারি গ্যাস ফিল্ডস	১৪৫৯৩৯	০	৫৬৮২৫	১৭৪০৯	০	০	০	০	২২০১৭৩
	বেসরকারি ফ্র্যাকশনেশন প্ল্যান্টস	৬৪৮৩১	১৭৬৯২১	৩৯৬৬৮	৩৫২৯	৩৯০	৮১৮২	১৪১২	০	২৯৪৯৩৩
	সর্বমোট	২১০৭৭০	১৭৬৯২১	৯৬৪৯৩	২০৯৩৮	৩৯০	৮১৮২	১৪১২	০	৫১৫১০৬
২০১৯-২০	সরকারি গ্যাস ফিল্ডস	১৫০৯৪৩	০	৪৫৩৮৮	১৭৯৫৫	০	০	০	০	২১৪২৮৬
	বেসরকারি ফ্র্যাকশনেশন প্ল্যান্টস	৬১৬৪৭	১৫৯০০৭	৩১৫৯০	৩৩৫৮	৩১৫	৫৩২৮	৪৯৮	০	২৬১৭৪৩
	সর্বমোট	২১২৫৯০	১৫৯০০৭	৭৬৯৭৮	২১৩১৩	৩১৫	৫৩২৮	৪৯৮	০	৪৭৬০২৯
২০২০-২১	সরকারি গ্যাস ফিল্ডস	৩৪৩৩৫	০	৯৯১৪	৫৪১৯	০	০	০	০	৪৯৬৬৮
	বেসরকারি ফ্র্যাকশনেশন প্ল্যান্টস	১০৪৬০২	২১৯৬৮৬	৩৭২০৪	১৯৯২০	৪২৭	৩০৬৪	৫৯২	০	৩৮৫৪৯৫
	সর্বমোট	১৩৮৯৩৭	২১৯৬৮৬	৪৭১১৮	২৫৩৩৯	৪২৭	৩০৬৪	৫৯২	০	৪৩৫১৬৩
২০২১-২২	সরকারি গ্যাস ফিল্ডস	৫৬৭২৬	৩৩৬৩৬	১৬৯৬০	১৭৫৫১	০	০	০	৪৩২	১২৫৩০৫
	বেসরকারি ফ্র্যাকশনেশন প্ল্যান্টস	৪৭০০৪	১৮৪২১৭	৪২০১৮	৫৬৫০	৩৬৯	৬৩৯১	৭৫৩	০	২৮৬৪০২
	সর্বমোট	১০৩৭৩০	২১৭৮৫৩	৫৮৯৭৮	২৩২০১	৩৬৯	৬৩৯১	৭৫৩	৪৩২	৪১১৭০৭
২০২২-২৩	সরকারি গ্যাস ফিল্ডস	৬৮৬৬৬	৬৪৯২৬	১৪৩৭৩	১৭৫৮৯	০	০	০	০	১৬৫৫৫৪
	বেসরকারি ফ্র্যাকশনেশন প্ল্যান্টস	১২৪৪২৬	১৯৪৩৯৪	৭৪৬৬৪	৩৩৮৮	৫২৪৬	২৩৪	৬৫১৪	২২৬০	৪০৮৮৮৬
	সর্বমোট	১৯৩০৯২	২৫৯৩২০	৮৯০৩৭	২০৯৭৭	৫২৪৬	২৩৪	৬৫১৪	২২৬০	৫৭৬৬৮০
২০২৩-২৪	সরকারি গ্যাস ফিল্ডস	১০২৯৮৬	৫৩৩৬৩	৮০১৬	১০৯৭১	০	০	০	২৫৮	১৭৫৫৯৪
	বেসরকারি ফ্র্যাকশনেশন প্ল্যান্টস	১৬৭৪৫৪	২১০৫৯৬	১৩৬৬০০	২৩৯৪	২০৭	৩৫৭৬	৪৭৩৯	০	৫২৫৫৬৬
	সর্বমোট	২৬৩৯৫৯	২৭০৪৪০	১৪৬৬১৬	১৩৩৬৫	২০৭	৩৫৭৬	৪৭৩৯	২৫৮	৭০১১৬০
২০২৪-২৫	সরকারি গ্যাস ফিল্ডস	১০৭১৮৬	৫২০৪৭	৯১৮৪	৮৭২৭	০	০	০	০	১৭৭১৪৪
	বেসরকারি ফ্র্যাকশনেশন প্ল্যান্টস	২০৮২৯৯	২০৪০৮৪	১১১৫৬৭	১৭০৫	৮৭	২১৬০	১৯২৪	০	৫২৯৮২৬
	সর্বমোট	৩১৫৪৮৫	২৫৬১৩১	১২০৭৫১	১০৪৩২	৮৭	২১৬০	১৯২৪	০	৭০৬৯৭০

### ২০২৪-২৫ অর্থবছরে স্থানীয় উৎস হতে প্রাপ্ত জ্বালানি তেলের প্ল্যান্ট/খাত-ভিত্তিক পরিসংখ্যানের লেখচিত্র

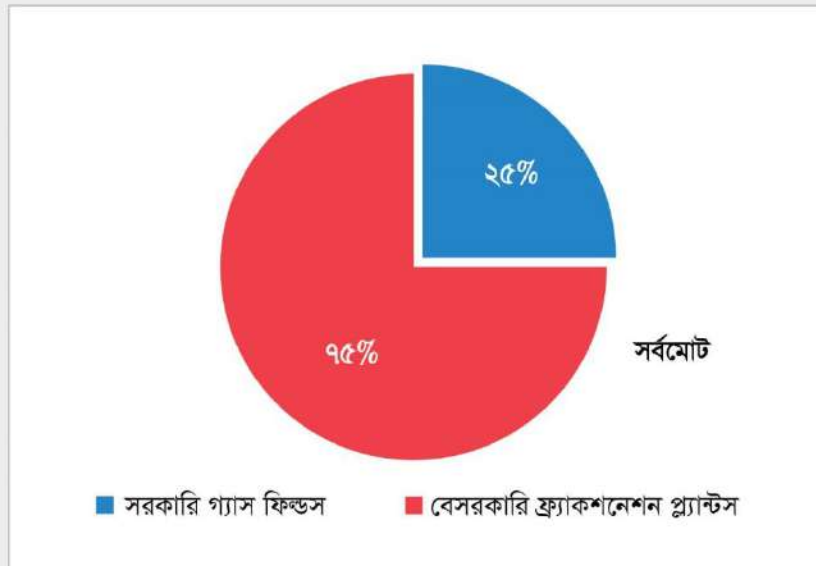

বিগত ৫ (পাঁচ) অর্থবছরের পণ্য-ভিত্তিক/ইউনিট-ভিত্তিক  
ইআরএল উৎপাদন

ক) ইআরএল (CDU) উৎপাদন :

পরিমাণ : মেঃ টন

পণ্যের নাম	২০২০-২১	২০২১-২২	২০২২-২৩	২০২৩-২৪	২০২৪-২৫
এলপিগিজ	১১৫৮৩	১২৫১৬	১৩৮৭৯	১২৫২০	১৬১৮৭
ন্যাফথা	১৪৪৮৫২	১০১২৬২	১১৮২২৯	১২৪১৫৯	১৫৩২০৩
পেট্রোল	৭৪২১১	৮৫৬২৪	৭৯৭০৪	৪২২২৭	৫৯১৫০
অকটেন	০	০	২৪৭	২২৭০	০
কেরোসিন	৭২৯৫৬	৫৬০১৮	৫৩৬৮২	৫৯০২৬	৫৬৯৩৪
ডিজেল	৬৫৩২৯৩	৫৭০৯০৩	৫৯৭৩৬০	৫১৭১৫১	৬৪৮৬১২
জেবিও	৮৫৮৭	১০১৭২	৭৬৮১	১২০৭৪	৮০৭৯
ফার্নেস অয়েল	১২৩০৭	৫৯৪১	৫১২৮৬	৪৯৫৩১	৩৭১৪৭
এসবিপি	-	-	-	-	০
এমটিটি	-	-	-	-	০
জেট এ-১	-	২৪৩৭	-৭২	-	০
এলডিও (আরএফ)	৫৮০৫	৫৮৫৫	৫৩৭৫	৪৮৮০	৫৪৯৫
ফার্নেস অয়েল (আরএফ)	১১২৬০	২৫১০	১০৬৭৫	৯৩৫৫	১১৫৬৫
আরসিও (এবিপি)	৯৭৩৫১	১২৩১৪১	১৩৯১৫৩	১১৩৭৭৯	১৩৪৬০৬
আরসিও (ভিবি)	৪২৭৩৭৬	৩৭৫৩৮৬	৩৪২২৭৮	৩১১৩৭৬	৩৭৬৫৬০
অর্ধশোধিত : ন্যাফথা	-১৫০৯	২৫৯	১৩৭	(৩৭৩)	৬১৩
অর্ধশোধিত : পেট্রোল	১০২০	২১৩০	-৫৫৫	(৪৫২)	-৮৪২
গ্যাস+লস্	২৬১৪৮	২৩২১৬	২৪৩৬২	২১৫৫৭	২৫৮৩১
মোট প্রসেসড	১৫৪৫২৪০	১৩৭৭৩৭০	১৪৪৩৪২০	১২৭৯০৮০	১৫৩৩১৪০

খ) এবিপি প্ল্যান্ট/ইউনিটে উৎপাদন :

ডিজেল	২৯০৪৮	৩৩১৫১	৩৮৯২১	২৯৬৭৫	৩৫৮৪২
ফার্নেস অয়েল	২৭৬২০	৩১১১১	৩৭৮৩৩	২৮৬৫৭	৩৫২৯৬
বিটুমেন	৫২৭৮৬	৫৪৯৯৯	৬৩০২৬	৪৯৫০৫	৫৭৪১৪
গ্যাস+লস্	২৩২৬	০	২৯৬০	২২৭৩	২৭১৮
মোট	১১১৭৮০	১১৯২৬১	১৪২৭৪০	১১০১১০	১৩১২৭০

গ) এমএইচসি এন্ড ভিবি ইউনিট উৎপাদন :

(ভিবি ইউনিট)

ন্যাফথা	২১৮	৩৪০	৯৮	২৫১	৩২৬
ডিজেল	৩৭৬২০	৩৪০৭৫	৩৬৪৬৫	৩১৭৭৫	৪৭৭৭৬
ফার্নেস অয়েল	৩৯৬৩৩২	৩২৭৩১৬	৩০০৫৯৫	২৭২৭৫৭	৩১৩৭৮৬
গ্যাস+লস্	১০১৮০	০	৭৯০২	৭১৪৭	৮৪৯২
মোট	৪৪৪৩৫০	৩৬১৭৩১	৩৪৫০৬০	৩১১৯৩০	৩৭০৩৮০

ঘ) এনজিসি ইউনিটে উৎপাদন :

ডিজেল	১১১২৭	০	০	৭৪১	০
পেট্রোল	১৮৯৬৮	০	০	১১৪৮	০
মোট	৩০০৯৫	০	০	১৮৮৯	০

ঙ) বিভিন্ন ইউনিটে সর্বমোট ন্যাফথা, পেট্রোল, ডিজেল ও ফার্নেস অয়েল উৎপাদন :

ন্যাফথা	১৪৩৫৬১	১০১৬০২	১১৮৩২৭	১২৪৪১০	১৫৩৫২৯
পেট্রোল	৯৪১৯৯	৮৫৬২৪	৭৯৭০৪	৪২২২৭	৫৯১৫০
ডিজেল	৭৩১০৮৮	৬৩৮১২৯	৬৭২৭৪৬	৫৭৮৬০১	৭৩২২৩০
ফার্নেস অয়েল	৪৪৭৫১৮	৩৫৭৪১৮	৩৮৯৭১৪	৩৫০৯৪৫	৩৮৬২২৯

বিগত ৫ (পাঁচ) অর্থবছরের অপরিশোধিত ও পরিশোধিত তেল আমদানি, রপ্তানি ও পেট্রোবাংলা থেকে ইআরএল কর্তৃক কনডেনসেট গ্রহণের পরিমাণ

(ক) অপরিশোধিত তেল আমদানি :

পরিমাণ : মেঃ টন

ক্রুডের নাম	২০২০-২১	২০২১-২২	২০২২-২৩	২০২৩-২৪	২০২৪-২৫
মারবান ক্রুড	৬৩৯১৬৭	৬৬৯৮৯৪	৬৮১৬৮৪	৫৮৭৬২২	৭১২৬১১
আরব লাইট ক্রুড	৭৯৫৪৪৬	৬৯৬১৯১	৮৬৯২১৩	৭২০০৪৬	৭৯৮৩৩৪
বিটুমিনার্স ক্রুড	৭১৪৮৬	১০০০৯২	০	০	০
মোট :	১৫০৬০৯৯	১৪৬৬১৭৭	১৫৫০৮৯৭	১৩০৭৬৬৮	১৫১০৯৪৫

(খ) পরিশোধিত তেল আমদানি :

পরিমাণ : মেঃ টন

পণ্য	২০২০-২১	২০২১-২২	২০২২-২৩	২০২৩-২৪	২০২৪-২৫
ডিজেল	৩৬৩৫৭২৬	৩৯৬১৬৩৬	৪০৩৫৮৩৭	৩৫৩৫৩০৭	৩৩০৮৫০৬
কেরোসিন	০	০	০	০	০
জেট ফ্যুয়েল	২৩৫৭১১	৪১০৯৮২	৪৭৮২৩৭	৫৯২৯৬৫	৫১০৮৬৮
অকটেন	২৭৩৩২৬	৪৩৬৫১৪	৩৩৬৭৭৮	২৫৯৭৮৯	২৫৮৫৮২
পেট্রোল	০	০	০	০	০
ফার্নেস অয়েল	৪৭৯২৪	৩১৬০৮৬	৪৩৫৫৯২	৬৬০৮৫৭	৫১৬০৩৬
মেরিন ফ্যুয়েল	২৯৯৬৪	১৬৫০৬	৩০০৬৭	১৪৯৮৬	১৩৮৮৯
ডিজেল রিচড কনডেনসেট	০	০	০	৯০০৫	০
মোট :	৪২২২৬৫১	৫১৪১৭২৪	৫৩১৬৫১১	৫০৭২৯০৯	৪৬০৭৮৮১

(গ) ইআরএল কর্তৃক পেট্রোবাংলা থেকে কনডেনসেট গ্রহণের পরিমাণ :

পরিমাণ : মেঃ টন

পণ্য	২০২০-২১	২০২১-২২	২০২২-২৩	২০২৩-২৪	২০২৪-২৫
কনডেনসেট	৩০২৫০	৪৫৪	৩২০	১৬৫৯	৫৯৭

(ঘ) সুপার পেট্রোকেমিক্যাল (প্রাঃ) লিঃ এর অনুকূলে সরবরাহের পরিমাণ :

পরিমাণ : মেঃ টন

পণ্য	২০২০-২১	২০২১-২২	২০২২-২৩	২০২৩-২৪	২০২৪-২৫
ন্যাফথা	৮১১৪৬	৬৭১০০	৬৭৪৩০	৭৪২৪৬	৮৫২২৬

(ঙ) এ্যাকোয়া রিফাইনারী লিঃ এর অনুকূলে সরবরাহের পরিমাণ :

পরিমাণ : মেঃ টন

পণ্য	২০২০-২১	২০২১-২২	২০২২-২৩	২০২৩-২৪	২০২৪-২৫
ন্যাফথা	৪৯৯১০	৩৩৩০৫	৩৬৪০৫	৩৯২৩৩	৪৯৪২১

(চ) সিভিও পেট্রোকেমিক্যাল রিফাইনারী লিঃ এর অনুকূলে সরবরাহের পরিমাণ :

পরিমাণ : মেঃ টন

পণ্য	২০২০-২১	২০২১-২২	২০২২-২৩	২০২৩-২৪	২০২৪-২৫
ন্যাফথা	০	৭৯০	৫০০৪	৬৬১৫	১০২১৪

(ছ) পারটেক্স পেট্রো রিফাইনারী লিমিটেড এর অনুকূলে সরবরাহের পরিমাণ :

পরিমাণ : মেঃ টন

পণ্য	২০২০-২১	২০২১-২২	২০২২-২৩	২০২৩-২৪	২০২৪-২৫
ন্যাফথা	০	০	০	৭৩৮৬	১১৮৫৫

(জ) পেট্রোম্যাক্স রিফাইনারী লিমিটেড এর অনুকূলে সরবরাহের পরিমাণ :

পরিমাণ : মেঃ টন

পণ্য	২০২০-২১	২০২১-২২	২০২২-২৩	২০২৩-২৪	২০২৪-২৫
ন্যাফথা	০	০	০	০	১৫৬২

(ঝ) বৈদেশিক রপ্তানি :

পরিমাণ : মেঃ টন

পণ্য	২০২০-২১	২০২১-২২	২০২২-২৩	২০২৩-২৪	২০২৪-২৫
ন্যাফথা	০	১০১১৯৫	০	০	০



দেশের উত্তরাঞ্চলসহ বিভিন্ন স্থানে রেল ওয়াগনের মাধ্যমে জ্বালানি তেল সরবরাহের চিত্র



ডেচপাস  
টার্মিনাল  
চট্টগ্রাম



ক্রুড অয়েলের মাদার ভেসেল

**(ক) ২০২৪-২৫ অর্থবছরে (জুলাই-ডিসেম্বর, ২০২৪) বিদ্যুৎ খাতে জ্ঞানানি তেল সরবরাহের  
কেন্দ্র-ভিত্তিক/মাস-ভিত্তিক/পণ্য ভিত্তিক পরিসংখ্যান**

পরিমান : মেট্রিক টন

ক্র.সং.	বিদ্যুৎ কেন্দ্রের নাম	জুলাই '২৪		আগস্ট '২৪		সেপ্টেম্বর '২৪		অক্টোবর '২৪		নভেম্বর '২৪		ডিসেম্বর '২৪		মোট	
		ফার্মেসি	ডিজেল	ফার্মেসি	ডিজেল	ফার্মেসি	ডিজেল	ফার্মেসি	ডিজেল	ফার্মেসি	ডিজেল	ফার্মেসি	ডিজেল	ফার্মেসি	ডিজেল
১	অরিয়ন পাওয়ার রপসা লিঃ (ও.পি.আর.এল)	০	০	০	০	০	০	০	০	০	০	০	০	০	০
২	অরিয়ন অয়েল এন্ড শিপিং লিঃ (ও.ও.এস.এল)	১২৭৫	০	২৪৭৮	০	৪১৫৩	০	০	০	০	০	০	০	৪১৫৩	০
৩	আনুর চাপাইনবাবগঞ্জ ৫০ মেঃ ওঃ রেন্টাল (সিনহা)	৯২৫	০	১০৭৬	০	০	০	০	০	০	০	০	০	৩৭৫৩	০
৪	আনলিমা এনার্জি লিঃ শিকলবাহা, চট্টগ্রাম।	০	০	০	০	০	০	০	০	০	০	০	০	২০০১	০
৫	ইনফ্রাসেব এসোসিয়েটস	০	০	০	০	০	০	০	০	০	০	০	০	০	০
৬	ইউনাইটেড ময়মনসিংহ পাওয়ার লিঃ ২০০ মেঃ ওঃ	০	০	০	০	০	০	০	০	০	০	০	০	১০১৭	১৪১
৭	ইউনাইটেড জামালপুর পাওয়ার লিঃ ১১৫ মেঃ ওঃ	০	০	০	০	০	০	০	০	০	০	০	০	০	০
৮	ইপিভি ঠাকুরগাঁও লিঃ, ঠাকুরগাঁও	০	০	০	০	০	০	০	০	০	০	০	০	০	০
৯	ইপিভি চট্টগ্রাম লিঃ, শিকলবাহা, চট্টগ্রাম	৪০৬৮	৬	৭৮	০	২৭২৯	০	০	১৫৬০	০	৩৭৫৩	০	৮৫৪	১৩৩৪২	৬
১০	এনার্জিপ্যাক কনফিডেন্স ডেভেলপ, চট্টগ্রাম	০	০	০	০	০	০	০	০	০	০	০	০	০	০
১১	এনলিমা এনার্জি লিমিটেড	৬৬৮৯	০	৩৬৮৯	০	৪২৭২	০	০	৩৩১৮	০	৩৩২৫	০	২২৭৯	২০৫৭২	০
১২	একোন ইনফ্রাস্ট্রাকচার সার্ভিসেস	৩৮০৩	০	০	০	০	০	০	০	০	২৭৮৮	০	০	৬৫৯১	০
১৩	এথিকো বাংলাদেশ পাওয়ার সলিউশন লিঃ, ব্রাহ্মণগাঁও, কেরানিগঞ্জ	০	০	০	০	০	০	০	০	০	০	০	০	০	০
১৪	এথিকো বাংলাদেশ পাওয়ার সলিউশন লিঃ, এ্যাংরাহাটি, কেরানিগঞ্জ	০	০	০	০	০	০	০	০	০	০	০	০	০	০
১৫	এপিআর এনার্জি বিডি, পালগাঁও, কেরানিগঞ্জ	০	০	০	০	০	০	০	০	০	০	০	০	০	০
১৬	এইচ এফ পাওয়ার, নোয়াখালি	৫২	০	০	০	০	০	০	৫০৬	০	৫৩৬৭	০	১৭৯৮	৭৭২৩	০
১৭	এলিই এলাইফেক্স পাওয়ার লিঃ গাজীপুর	০	০	০	০	০	০	০	৪৩	০	২০০০	০	০	২০৪৩	০
১৮	এরিয়ন পাওয়ার সোনারগাঁও লি. ১০৪ মে. ও.	০	০	০	০	০	০	০	০	০	০	০	০	০	০
১৯	কনফিডেন্স পাওয়ার	০	০	০	০	০	০	০	০	০	০	০	০	০	০
২০	কাটাখালী ৫০ মেঃ ওঃ পিকিং পাওয়ার স্টেশন (সরকারি)	১২৬০	০	৮৬৪	০	২৪৯৩	০	০	১২৬০	০	১২৬০	০	০	৮৭০৯	৪২
২১	কাটাখালী নর্দান ৫০ মেঃ ওঃ রেন্টাল পাওয়ার স্টেশন (সরকারি)	০	০	০	০	০	০	০	০	০	০	০	০	০	০
২২	কক্সন খুবাক্সন পাওয়ার জেনারেশন লিঃ	১৮৪৭	০	২৭৭৩	০	০	০	০	২৭৭৩	০	০	০	০	৯২৪২	০
২৩	কুতুবদিয়া পাওয়ার স্টেশন (সরকারি)	০	০	০	০	০	০	০	০	০	০	০	০	০	০
২৪	কে.পি.সি.এল ইউনিট-২(১১৫ মেগা), খুলনা	৫৭৭৯	০	১০৪১	০	০	০	০	০	০	০	০	০	৫৮৮৩	০
২৫	খুলনা ২২৫ মেঃ ওঃ নর্থ ওয়েস্ট পাওয়ার জেনারেশন কোম্পানী লিঃ (সরকারি)	১৫৮৫	০	০	০	০	০	০	০	০	০	০	০	১৫৮৫	০
২৬	খুলনা ৩৩০ মেঃ ওঃ ডুয়েল ফুয়েল পাওয়ার স্টেশন, খুলনা	২০৭৩	০	৬৪৪	০	২০৮৬	০	০	২১২০	০	২০৮৬	০	০	৮৯৫৫	২৪৫
২৭	গোপালগঞ্জ ১০০ মেঃ ওঃ পিকিং পাওয়ার স্ট্যান্ট (সরকারি)	৩৭৪০	০	২৪৫৪	০	৫০৩৩	০	০	৫৯৬৫	০	২৩৬৬	০	২২৯৬	১৬৮৬	৫৫৮
২৮	চাপাইনবাবগঞ্জ ১০০ মেঃ ওঃ পাওয়ার স্টেশন (সরকারি)	৫০৫৩	০	২৯৪০	০	৩০৩০	০	০	৩৬৮৮	০	১৭০৬	০	৪৪৫	১৬৮৬	০
২৯	তিতাস (সিউনকানি) ৫০ মেঃ ওঃ পাওয়ার স্ট্যান্ট (সরকারি)	১৭৮২	০	০	০	৩৭৩৮	০	০	৩৭৩৮	০	০	০	০	৯৮৩০	০
৩০	দেশ এনার্জি চাঁদপুর পাওয়ার লিঃ	০	০	০	০	০	০	০	০	০	০	০	০	০	০
৩১	দেশ এনার্জি হাতিয়া পাওয়ার লিঃ	৬৪৬৪	০	৪৬৭৩	০	৫৯৩৩	০	০	৪২০৬	০	২৩৫৩	২৫	৬৭১	২৪৩০০	০
৩২	সোহাজারী ১০০ মেঃ ওঃ পিকিং পাওয়ার স্ট্যান্ট (সরকারি)	০	০	২২৩০	০	১০১১	০	০	০	০	০	০	০	৩২৪১	০
৩৩	টাইকাল পল্লী পাওয়ার জেনারেশন লিঃ ২০ মেঃ ওঃ	০	০	০	০	০	০	০	০	০	০	০	০	০	০
৩৪	ভিজিটাল পাওয়ার এন্ড এসোসিয়েটস (১০২ মে. ও.)	০	০	০	০	০	০	০	০	০	০	০	০	০	০
৩৫	পাওয়ার প্যাক মতিয়ারা ১০০ মেগা, কেরানিগঞ্জ	০	০	০	০	০	০	০	০	০	০	০	০	০	০
৩৬	পিকনর্ন ইন্টারন্যাশনাল (এস এস পাওয়ার লিমিটেড)	০	০	০	০	০	০	০	০	০	০	০	০	০	০
৩৭	প্যারামাইট ব্যাটরেক এনার্জি লিঃ, সিরাজগঞ্জ	০	০	০	০	০	০	০	০	০	০	০	০	০	০
৩৮	ফেনী লংকা পাওয়ার লিঃ, ফেনী	৬৬৪৫	০	৪২৪৩	০	২৩৯৯	০	০	৫৪৭৬	০	০	০	০	২৫৪৯৯	০
৩৯	ফরিদপুর ৫০ মেঃ ওঃ পিকিং পাওয়ার স্ট্যান্ট (সরকারি)	১২৭৫	০	৪১১	০	২২৯৯	০	০	৪১	০	০	০	০	৪০৯৫	০
৪০	বড়পুকুরিয়া পাওয়ার স্টেশন	০	০	০	০	০	০	০	০	০	০	০	০	০	৬১৯

**(ক) ২০২৪-২৫ অর্থবছরে (জুলাই-ডিসেম্বর, ২০২৪) বিদ্যুৎ খাতে জ্ঞানানি তেল সরবরাহের  
কেন্দ্র-ভিত্তিক/মাস-ভিত্তিক/পণ্য ভিত্তিক পরিসংখ্যান**

পরিমাণ : মেট্রিক টন

ক্র.সং.	বিদ্যুৎ কেন্দ্রের নাম	জুলাই '২৪		আগস্ট '২৪		সেপ্টেম্বর '২৪		অক্টোবর '২৪		নভেম্বর '২৪		ডিসেম্বর '২৪		মোট
		ফার্মেসি	ভিজেল	ফার্মেসি	ভিজেল	ফার্মেসি	ভিজেল	ফার্মেসি	ভিজেল	ফার্মেসি	ভিজেল	ফার্মেসি	ভিজেল	
৪১	বরিশাল ২০ মেঃঃঃ গ্যাস টারবাইন পাওয়ার স্টেশন (সরকারি)	০	০	০	০	০	০	০	০	০	০	০	০	০
৪২	বাংলাদেশ চাইনা পাওয়ার কোম্পানী লিঃ	০	০	০	০	০	০	০	০	০	০	০	০	০
৪৩	বাংলাদেশ ইন্ডিয়া ফ্রেন্ডশীপ পাওয়ার কোম্পানী	০	৪৫৫	০	১৪৪	৩৫৭	০	০	০	০	০	২২০	০	১৫৪৮
৪৪	বারাকা পাওয়ার স্ট্যান্ট	০	৭	০	০	০	০	০	০	০	০	০	০	১৪
৪৫	বাবাঝাটী ৫০ মেঃঃঃ পিকিং পাওয়ার স্ট্যান্ট (সরকারি)	৪২১০	০	২৩১৮	০	৩৫১৭	০	০	৮৪৯	৮৬৭	০	০	০	১১৭৬১
৪৬	বাংলা ট্রাক পাওয়ার ইউনিট লিঃ (ইউনিট-১), দাউনকান্দি ২০০ মেঃঃঃ	০	০	০	০	০	০	০	০	০	০	০	০	০
৪৭	বাংলা ট্রাক পাওয়ার ইউনিট লিঃ (ইউনিট-২), নোয়াপারা ২০০ মেঃঃঃ	০	০	০	০	০	০	০	০	০	০	০	০	০
৪৮	বিপিজিবি-আরপিএল পাওয়ার স্টেশন লিঃ ১৫০মেঃঃঃ, কড্ডা (পিজিবি-আরইবি)	৮৭৬২	০	১২২২৩	০	১২৬৭৮	০	১২৬৭৮	৯৬৭১	৬৪৬৭	০	০	০	৯১
৪৯	বিপিজিবি-আরপিএল পাওয়ার স্টেশন লিঃ ১৫০মেঃঃঃ, ঢাকা (পিজিবি-আরইবি)	১৪৩৪	৩৮	২৯৬৪	০	১৪০৭	৮	১৪০৭	২২৭১	১৮৪৯	১৫	০	০	৭৬
৫০	বিপিজিবি-আরপিএল পাওয়ার স্টেশন লিঃ ১৫০মেঃঃঃ, মিরশরাই (পিজিবি-আরইবি)	০	০	০	০	০	০	০	০	০	০	০	০	০
৫১	বিপিজিবি-আরপিএল পাওয়ার স্টেশন লিঃ ১৫০মেঃঃঃ, মীরপুর (পিজিবি-আরইবি)	২৩৭৪	৩০	২১৩২	০	২১৬৩	৫৩	২১৬৩	২৬৬৫	১৬৯২	৬১	৫৩	৫৩	২৮০
৫২	বি আর পাওয়ার স্টেশন লিঃ মিরশরাই, চট্টগ্রাম।	০	০	০	০	০	০	০	০	০	০	০	০	০
৫৩	বি আর পাওয়ার স্টেশন লিঃ মিরশরাই, গাজীপুর।	০	০	০	০	০	০	০	০	০	০	০	০	০
৫৪	বিপিজিবি-আরপিএল পাওয়ার স্টেশন লিঃ ১৫০মেঃঃঃ, মিরশরাই	০	০	০	০	০	০	০	০	০	০	০	০	০
৫৫	বেড়া ৭০ মেঃঃঃঃ পাওয়ার স্টেশন (সরকারি)	৪৫০৭	০	২৭৫	০	৬৪৭	০	৬৪৭	১৬৯৭	০	০	০	০	২৫৪৪
৫৬	ডালকো এনার্জি জেনারেশন লিঃ	০	০	০	০	০	০	০	০	০	০	০	০	০
৫৭	ইন্ডোর পাওয়ার লিঃ, ৫৪.৫ মেঃঃঃ	০	০	০	০	০	০	০	০	০	০	০	০	০
৫৮	ভেড়ুমারা পাওয়ার স্টেশন ৪৬ মেঃঃঃ	০	০	০	০	০	০	০	০	০	০	০	০	০
৫৯	ভোলা ইলেকট্রিক স্ট্রাইট	০	০	০	০	০	০	০	০	০	০	০	০	০
৬০	মিতল্যান্ড ইস্ট পাওয়ার লিমিটেড, ঢাকা	০	০	০	০	০	০	০	০	০	০	০	০	০
৬১	মুখুতা ১০০ মেঃঃঃঃ পাওয়ার স্ট্যান্ট, বাগেরহাট	৯১৮	০	১৩৪	০	০	০	০	৬২	০	০	০	০	১০৫৪১
৬২	রংপুর গ্যাস টারবাইন ২০ মেঃঃঃঃ (সরকারি)	০	০	০	০	০	০	০	০	০	০	০	০	০
৬৩	রাজবাংলা পাওয়ার কোম্পানী লিঃ, নাটোর ৫২.২ মেঃঃঃঃ (বেসরকারি)	০	০	০	০	০	০	০	০	০	০	০	০	০
৬৪	রফাল পাওয়ার কোম্পানী লিঃ, ২৫ মেঃঃঃঃ, চট্টগ্রাম (আরইবি)	২০৩	০	৫৩৯	০	৮৩৪	০	৮৩৪	১৫৪১	৮০৯	০	০	০	৩৯২৬
৬৫	রফাল পাওয়ার কোম্পানী লিঃ, ৫২ মেঃঃঃঃ, কড্ডা (আরইবি)	৯২৫	০	১৩৭২	০	১৩৮৭	০	১৩৮৭	১৮৪৪	৯২৫	০	০	০	৯২৩০
৬৬	রফাল পাওয়ার কোম্পানী লিঃ, ১০৫ মেঃঃঃঃ, গাজীপুর (আরইবি)	৪৩৪২	০	৪৬৪৪	০	৬৪৬৬	০	৬৪৬৬	৩৭২০	৪৫২	০	০	০	২৫৪৬৪
৬৭	রাজধানী বাংলা পাওয়ার লিঃ, কুমিল্লা	৩১৯১	০	২১৭০	০	১৬৮১	০	১৬৮১	১৭০৫	২৩৭৭	০	০	০	১১৮৮৯
৬৮	শান্তনুর পিকিং পাওয়ার স্ট্যান্ট ৫০ মেঃঃঃঃ (সরকারি)	১২৩৩	১২৬	২৪৫১	৪৭	৩৯১১	০	৩৯১১	১২৩৩	১২৬	০	০	০	৭৩৯৪
৬৯	শিল্পবাহা ২২৫ মেঃঃঃঃ ডুয়েল ফুয়েল পাওয়ার স্টেশন (সরকারি)	০	০	০	০	০	০	০	০	০	০	০	০	০
৭০	সদিপ পাওয়ার স্টেশন	০	০	০	০	০	০	০	০	০	০	০	০	০
৭১	সানিট গাজিপুর-০২ পাওয়ার লিঃ	০	০	০	০	০	০	০	৩০০০	৯৯১	০	০	০	৩৯৯১
৭২	সানিট আরেল এন্ড শিপিং কোম্পানী লিঃ	৫০৬১	০	১৩৮৯	০	৩৪৯৭	০	৩৪৯৭	৪৪২০	৭১০৩	০	০	০	২১৪৭০
৭৩	সিরাজগঞ্জ ২২৫ মেঃঃঃঃ নর্থ ওয়েস্ট পাওয়ার স্টেশন কোম্পানী লিঃ (ইউ-১)	০	০	০	০	০	০	০	০	০	০	০	০	০
৭৪	সিরাজগঞ্জ ২২৫ মেঃঃঃঃ নর্থ ওয়েস্ট পাওয়ার স্টেশন কোম্পানী লিঃ (ইউ-২)	০	০	০	০	০	০	০	০	০	০	০	০	০
৭৫	সেধকর্প ৪১৪ মেঃঃঃঃ নর্থ ওয়েস্ট পাওয়ার স্টেশন কোম্পানী লিঃ (ইউ-৪)	০	০	০	০	০	০	০	০	০	০	০	০	০
৭৬	সৈয়দপুর ২০ মেঃঃঃঃঃ পাওয়ার স্টেশন	৬৬৮১	২৫	৭৮০	০	৬৬৬	০	৬৬৬	৫০১	২৩২২	২৫	০	০	২৫৭৮০
৭৭	হাতিহাজারী ১০০ মেঃঃঃঃঃ পিকিং পাওয়ার স্ট্যান্ট (সরকারি)	০	০	০	০	০	০	০	০	০	০	০	০	০
৭৮	হাতিহাজারী ১০০ মেঃঃঃঃঃ পিকিং পাওয়ার স্ট্যান্ট (সরকারি)	০	০	০	০	০	০	০	০	০	০	০	০	০
	(১ থেকে ৭৮ নং, জুলাই-ডিসেম্বর-২০২৪) মোট	৫৪৪৪০	৯৩২	৬৭২৪৩	৫৬৪	৬৬৬৪৭	৯৬২	৬৬৬৪৭	৭৯৩৩৭	৭১১৩৫	৫৪১	২৫২১৩	৯১৫	৪৩৬৭৬২

(খ) ২০২৪-২৫ অর্থবছরে (জানুয়ারি-জুন, ২০২৫) বিদ্যুৎ খাতে জ্বালানি তেল  
সরবরাহের কেন্দ্র-ভিত্তিক/মাস-ভিত্তিক/পণ্য ভিত্তিক পরিসংখ্যান

পরিমাল : মেট্রিক টন

ক্রম.	বিদ্যুৎ কেন্দ্রের নাম	জানুয়ারি ২৫		ফেব্রুয়ারি ২৫		মার্চ ২৫		এপ্রিল ২৫		মে ২৫		জুন ২৫		মোট	
		ফার্সেস	ডিজেল	ফার্সেস	ডিজেল	ফার্সেস	ডিজেল	ফার্সেস	ডিজেল	ফার্সেস	ডিজেল	ফার্সেস	ডিজেল	ফার্সেস	ডিজেল
১	অরিয়ন পাওয়ার রুপসা লিঃ (ও.পি.আর.এল)	০	০	০	০	০	০	০	০	০	০	০	০	০	০
২	অরিয়ন অয়েল এন্ড শিপিং লিঃ (ও.ও.এস.এল)	০	০	০	০	১৪৯৮	০	০	০	০	০	০	০	০	০
৩	আনুরা চাপাইনবাগঞ্জ ৫০ মেঃ ওঃ রেটোল (সিনহা)	০	০	০	০	০	০	০	০	০	০	০	০	০	০
৪	আনলিমা এনার্জি লিঃ শিকলবাহা, চট্টগ্রাম।	০	০	০	০	০	০	০	০	০	০	০	০	০	০
৫	ইনস্ট্রাভেব এসোসিয়েটস	০	০	০	০	০	০	০	০	০	০	০	০	০	০
৬	ইউনাইটেড ময়মনসিংহ পাওয়ার লিঃ ২০০ মেঃ ওঃ	০	০	০	০	০	০	০	০	০	০	০	০	০	১৪১
৭	ইউনাইটেড জামালপুর পাওয়ার লিঃ ১১৫ মেঃ ওঃ	০	০	০	০	০	০	০	০	০	০	০	০	০	০
৮	ইপিভি ঠাকুরগাঁও লিঃ, ঠাকুরগাঁও	০	০	০	০	০	০	০	০	০	০	০	০	০	০
৯	ইপিভি চট্টগ্রাম লিঃ, শিকলবাহা, চট্টগ্রাম	০	০	০	০	২১৭৫	০	০	০	০	০	০	০	০	০
১০	এনার্জিপ্যাক কনফিডেন্স ডেপোর, চট্টগ্রাম	০	০	০	০	০	০	০	০	০	০	০	০	০	০
১১	এনলিমা এনার্জি লিমিটেড	০	০	০	০	০	০	০	০	০	০	০	০	০	০
১২	একোন ইন্ডাস্ট্রিক্যাল সার্ভিসেস	০	০	০	০	০	০	০	০	০	০	০	০	০	০
১৩	এগিকো বাংলাদেশ পাওয়ার সার্ভিসেস লিঃ, ব্রাহ্মণগাঁও, কেরানীগঞ্জ	০	০	০	০	০	০	০	০	০	০	০	০	০	০
১৪	এগিকো বাংলাদেশ পাওয়ার সার্ভিসেস লিঃ, এ্যাংরাহাট, কেরানীগঞ্জ	০	০	০	০	০	০	০	০	০	০	০	০	০	০
১৫	এপিআর এনার্জি বিডি, পানগাঁও, কেরানীগঞ্জ	০	০	০	০	০	০	০	০	০	০	০	০	০	০
১৬	এইচ এফ পাওয়ার, নোয়াখালি	৩৩১৭	০	৬১৪	০	২৬৯৬	০	০	০	০	০	০	০	০	০
১৭	এসিই এলাইফেক পাওয়ার লিঃ বাজাপুর	০	০	১৬৭৫	০	৩১৬৯	০	০	০	০	০	০	০	০	০
১৮	ওরিয়ন পাওয়ার সোনারগাঁও লিঃ, ১০৪ মে. ও.	০	০	০	০	০	০	০	০	০	০	০	০	০	০
১৯	কনফিডেন্স পাওয়ার	০	০	০	০	০	০	০	০	০	০	০	০	০	০
২০	কাটাখালী ৫০ মেঃ ওঃ পিকিং পাওয়ার স্টেশন (সরকারি)	০	০	১৭২২	৪২	০	০	০	০	০	০	০	০	০	০
২১	কাটাখালী নর্দমা ৫০ মেঃ ওঃ রেটোল পাওয়ার স্টেশন (সরকারি)	০	০	২৫২	০	০	০	০	০	০	০	০	০	০	০
২২	কাঞ্চন পূর্বঞ্চল পাওয়ার জেনারেশন লিঃ	০	০	০	০	৪৫৩০	০	০	০	০	০	০	০	০	০
২৩	কুতুবদিয়া পাওয়ার স্টেশন (সরকারি)	০	০	০	০	০	০	০	০	০	০	০	০	০	০
২৪	কে.পি.সি.এল ইউনিট-২(১১৫ মেগা), খুলনা	০	০	০	০	০	০	০	০	০	০	০	০	০	০
২৫	খুলনা ২২৫ মেঃ ওঃ নর্থ ওয়েস্ট পাওয়ার জেনারেশন কোম্পানী লিঃ (সরকারি)	০	০	০	০	০	০	০	০	০	০	০	০	০	০
২৬	খুলনা ৩৩০ মেঃ ওঃ ডুয়েল ফুয়েল পাওয়ার স্টেশন, খুলনা	০	০	০	০	০	০	০	০	০	০	০	০	০	০
২৭	সোপালগঞ্জ ১০০ মেঃ ওঃ পিকিং পাওয়ার প্ল্যান্ট (সরকারি)	০	০	২৪৪	০	০	০	০	০	০	০	০	০	০	০
২৮	চাপাইনবাগঞ্জ ১০০ মেঃ ওঃ পাওয়ার স্টেশন (সরকারি)	১৫২৬	৮৪	১৫৬৯	০	৩৭১১	৮৪	১১৯০	৮৪	২৪২৩	৮৪	২৩৭১	৮৪	১২৮০০	৪২০
২৯	তিতাস (দাউদকান্দি) ৫০ মেঃ ওঃ পাওয়ার প্ল্যান্ট (সরকারি)	৮২০	০	২৩৩৩	০	১৫৫৩	০	১৩৩৯	০	৩২০৮	০	৪৪০১	০	১৩৬৫৪	০
৩০	দেশ এনার্জি হাটপুর পাওয়ার লিঃ	০	০	৬৯১৭	০	১৭৭১	০	২০৩৩	০	৭০৫০	০	৯৭১	০	১৭৭৭১	০
৩১	দেশ এনার্জি হাতিয়া পাওয়ার লিঃ	০	০	৪৬২	০	৩৯৭৯	০	৯৯৭	০	৪৬১	০	৯৭১	০	২৩৯১	০
৩২	দোহাজারী ১০০ মেঃ ওঃ পিকিং পাওয়ার প্ল্যান্ট (সরকারি)	৮২১	০	২২১২	২৫	৩৯৭৯	০	১৭৬৩	০	৪১০৪	০	৩১৮৯	০	১৩০৬৮	৭৫
৩৩	টাইঙ্গাল পল্টী পাওয়ার জেনারেটর লিঃ ২০ মেঃ ওঃ	০	০	০	০	১৮৬৭	২৩	২৩	০	২৩০৪	০	১৮৪৯	০	৬০২০	২৩
৩৪	ডিজিটাল পাওয়ার এন্ড এসোসিয়েটস (১০২ মে. ও.)	০	০	০	০	০	০	২৩১০	০	১৩৯৭	০	০	০	৩৭০৭	০
৩৫	পাওয়ার প্যাক মাতারী ১০০ মেগা, কেরানীগঞ্জ	০	০	০	০	০	০	০	০	০	০	০	০	০	০
৩৬	পলিকর্ন ইন্টারন্যাশনাল (এস এস পাওয়ার লিমিটেড)	০	০	০	০	০	০	০	০	০	০	০	০	০	০
৩৭	প্যারামাইট বাটারকে এনার্জি লিঃ, সিরাজগঞ্জ	০	০	০	০	০	০	০	০	০	০	০	০	০	০
৩৮	ফেনী লংকা পাওয়ার লিঃ, ফেনী	০	০	৩২৭৫	০	৩৯৫৫	০	৩৯৫৫	০	৫৩৯১	০	৪৭৬৫	০	৩০০৩৪	০
৩৯	ফারদপুর ৫০ মেঃ ওঃ পিকিং পাওয়ার প্ল্যান্ট (সরকারি)	০	০	১১৪৮	০	১২৬	৪৭	১১৪৮	৪৭	০	০	০	০	২৩৩৯	২১০
৪০	বড়পুকুরিয়া পাওয়ার স্টেশন	০	২৯৬	০	৯০	০	২১৬	০	০	০	০	০	০	০	৬০২

## (খ) ২০২৪-২৫ অর্থবছরে (জানুয়ারি-জুন, ২০২৫) বিদ্যুৎ খাতে জ্বালানি তেল সরবরাহের কেন্দ্র-ভিত্তিক/মাস-ভিত্তিক/পণ্য ভিত্তিক পরিসংখ্যান

পরিমাণ : মেট্রিক টন

ক্রম.	বিদ্যুৎ কেন্দ্রের নাম	জুলাই-২৪		আগস্ট-২৪		সেপ্টেম্বর-২৪		অক্টোবর-২৪		নভেম্বর-২৪		ডিসেম্বর-২৪		মোট	
		ফার্মেসি	ডিজেল	ফার্মেসি	ডিজেল	ফার্মেসি	ডিজেল	ফার্মেসি	ডিজেল	ফার্মেসি	ডিজেল	ফার্মেসি	ডিজেল	ফার্মেসি	ডিজেল
৪১	বরিশাল ২০ মেঃঃঃ গ্যাস টারবাইন পাওয়ার স্টেশন (সরকারি)	০	০	০	০	০	০	০	০	০	০	০	০	০	০
৪২	বাংলাদেশ চাইনা পাওয়ার কোম্পানী লিঃ	০	০	০	০	০	০	০	০	০	০	০	০	০	০
৪৩	বাংলাদেশ ইন্ডিয়া ফ্রেন্ডশীপ পাওয়ার কোম্পানী	০	৭৫১	০	৩৩৪	০	৩৩৪	০	০	০	০	০	০	০	৩১৫৬
৪৪	বারাকা পাওয়ার স্ট্রাট	০	০	০	০	০	০	০	০	০	০	০	০	০	০
৪৫	ঝাংঝাউ ৫০ মেঃঃঃ পিকিং পাওয়ার স্ট্রাট (সরকারি)	১৩৫১	২০১	১২৯৫	১৫৬	১২৭২	১৫৬	২৪১৭	২৪১৭	১৩৭৪	০	০	০	৭৭০৯	৩৫৭
৪৬	ঝাংঝাউ ট্রাক পাওয়ার ইউনিট লিঃ (ইউনিট-১), দাউনকান্দ ২০০ মেঃঃঃ	০	০	০	০	০	০	০	০	০	০	০	০	০	০
৪৭	ঝাংঝাউ ট্রাক পাওয়ার ইউনিট লিঃ (ইউনিট-২), শোয়াপারা ২০০ মেঃঃঃ	০	০	০	০	০	০	০	০	০	০	০	০	০	০
৪৮	বিপিজিবি-আরপিএল পাওয়ারজেন লিঃ ১৫০মেঃঃঃ, কডা (পিডিবি-আরইবি)	২৩১৫	০	৫৫২৭	০	৭৬৬৩	০	১০০৭৭	০	০	০	০	০	০	৪৪
৪৯	বিপিজিবি-আরপিএল পাওয়ারজেন লিঃ ১৫০মেঃঃঃ, ঢাকা (পিডিবি-আরইবি)	০	০	৪৬০	০	৫৭৬	০	৯২২	০	০	০	০	০	০	০
৫০	বিপিজিবি-আরপিএল পাওয়ারজেন লিঃ ১৫০মেঃঃঃ, মিরশারায় (পিডিবি-আরইবি)	০	০	৫৭৬	০	৩০৬	০	৭৭৫	০	০	০	০	০	০	০
৫১	বিপিজিবি-আরপিএল পাওয়ারজেন লিঃ ১৫০মেঃঃঃ, হাঁপুর (পিডিবি-আরইবি)	০	০	৫৭৬	০	৫১৩৮	০	১০০৪	০	৩৭৪৮	০	০	০	০	০
৫২	বি আর পাওয়ার জেন লিঃ মিরশারাই, চট্টগ্রাম।	০	৪৬	১১৭৬	৬১	২১১২	৬১	১০৯৪	৭৬	১৬৭১	০	০	০	২৭৬৬	২৮২
৫৩	বি আর পাওয়ার জেন লিঃ মিরশারাই, গাজীপুর।	০	০	১৩৯৭	০	৩৬৮৫	০	৬০০৭	০	৭৩৯৩	০	০	০	২৩০২	০
৫৪	বিপিজিবি-আরপিএল পাওয়ারজেন লিঃ ১৫০মেঃঃঃ, মিরশারাই	০	০	০	০	০	০	০	০	০	০	০	০	০	০
৫৫	বেড়া ৭০ মেঃঃঃ পাওয়ার স্টেশন (সরকারি)	০	৪৫	০	০	০	০	০	০	০	০	০	০	০	০
৫৬	ডালকো এনার্জি জেনারেশন লিঃ	০	১৭	০	৬৭	০	০	০	৪৭	৯২২	০	০	০	৯	০
৫৭	ইন্ডিয়া চাইনা ফ্রেন্ডশীপ পাওয়ার স্টেশন ৪৬ মেঃঃঃ	০	০	০	০	০	০	০	০	০	০	০	০	০	০
৫৮	ভেড়াঘাটা পাওয়ার স্টেশন ৪৬ মেঃঃঃ	০	০	০	০	০	০	০	০	০	০	০	০	০	০
৫৯	ভোলা ইলেকট্রিক স্ট্রাট	০	০	০	০	০	০	০	০	০	০	০	০	০	০
৬০	মিজল্যান্ড ইস্ট পাওয়ার লিমিটেড, ঢাকা	০	০	০	০	০	০	০	০	০	০	০	০	০	০
৬১	মুদুমতী ১০০ মেঃঃঃ পাওয়ার স্টেশন, বাগেরহাট	০	০	০	০	০	০	০	০	০	০	০	০	০	০
৬২	রংপুর গ্যাস টারবাইন ২০ মেঃঃঃ (সরকারি)	০	০	০	০	০	০	০	০	০	০	০	০	০	০
৬৩	রাজশাহী পাওয়ার কোম্পানী লিঃ, নাটোর ৫২.২ মেঃঃঃ (বেঙ্গলকারি)	০	০	০	০	৮৫	০	১৫৪	০	৭৪৪	০	০	০	৭৩৩	০
৬৪	রকাল পাওয়ার কোম্পানী লিঃ, ২৫ মেঃঃঃ, চট্টগ্রাম (আরইবি)	০	০	০	০	৯৯৯	০	১৩৯১	০	১৭১	০	০	০	১৩৩৯	০
৬৫	রকাল পাওয়ার কোম্পানী লিঃ, ৫২ মেঃঃঃ, কডা (আরইবি)	১৮৫০	০	৪৬৮	০	২৭৬১	০	৩৩৯১	০	২৭৭৩	০	০	০	৪৪১৫	০
৬৬	রকাল পাওয়ার কোম্পানী লিঃ, ২০৫ মেঃঃঃ, গাজীপুর (আরইবি)	৫১৪৭	০	৫৪০১	০	৫৭৩৮	০	৩৫৫৭	০	৬১৫৮	০	০	০	৩৩১৩	০
৬৭	রাজশাহী বাংলা পাওয়ার লিঃ, কুমিল্লা	১২৬০	৮৪	৫৫৪	০	৮৭৬	১৬	০	০	২৪৩	০	০	০	৬৩৭৯	১৬
৬৮	শাওহার পিকিং পাওয়ার স্ট্রাট ৫০ মেঃঃঃ (সরকারি)	০	০	০	০	১২৬০	০	০	০	১২৬০	০	০	০	০	০
৬৯	শিলকাবা ২২৫ মেঃঃঃ ডুয়েল ফুয়েল পাওয়ার স্টেশন (সরকারি)	০	০	০	০	০	০	০	০	০	০	০	০	০	০
৭০	সাদিপ পাওয়ার স্টেশন	০	০	০	০	০	০	০	০	০	০	০	০	০	০
৭১	সানিট গাজীপুর-০২ পাওয়ার লিঃ	০	০	০	০	০	০	০	০	০	০	০	০	০	০
৭২	সানিট অরাল এন্ড শিপিং কোম্পানী লিঃ	০	০	৩০০৯	০	১৪৭৬	০	২৮০৫	০	০	০	০	০	২৬২৭	০
৭৩	সিরাজগঞ্জ ২২৫ মেঃঃঃ নর্থ ওয়েস্ট পাওয়ার জেনারেশন কোম্পানী লিঃ (ইউ-১)	০	০	০	০	০	০	০	০	০	০	০	০	০	০
৭৪	সিরাজগঞ্জ ২২৫ মেঃঃঃ নর্থ ওয়েস্ট পাওয়ার জেনারেশন কোম্পানী লিঃ (ইউ-২)	০	০	০	০	০	০	০	০	০	০	০	০	০	০
৭৫	সেবকর্প ৪১৪ মেঃঃঃ নর্থ ওয়েস্ট পাওয়ার স্টেশন	০	০	০	০	০	০	০	০	০	০	০	০	০	০
৭৬	সৈয়দপুর ২০ মেঃঃঃ পাওয়ার স্টেশন	১৯৩২	৫০	২৬৯৭	৫০	৩৬৬২	৫০	১৯৩১	৫০	২৬৬১	০	০	০	১৫৩৩২	৫০
৭৭	ইতিহাসী ১০০ মেঃঃঃ পিকিং পাওয়ার স্ট্রাট (সরকারি)	০	০	০	০	০	০	০	০	০	০	০	০	০	০
৭৮	ইতিহাসী পাওয়ার স্টেশন (সরকারি)	২০৩৩৯	১৫৭৪	৪১৩৭০	১১১০	৬৪৪২৯	১২২৭	৬৪৪৯৩	৫৩৯	১০০৫১	২৪৫২	৬৬০২	১৬২৯	৩৩৪৪৩	৩৬৪০২





কন্ট্রোলরুম, ডেচপাস টার্মিনাল, চট্টগ্রাম।



পার্বতীপুর রিসিভিং পয়েন্ট



রিসিভিং টার্মিনাল ফতুল্লা,  
নারায়নগঞ্জ

২০২৪-২৫ অর্থবছরে এলপিজিএল উৎপাদন/প্রাপ্তি এবং বিক্রয়/সরবরাহের  
প্ল্যান্ট-ভিত্তিক/কোম্পানি-ভিত্তিক/মাস-ভিত্তিক পরিসংখ্যান

পরিমাল : মেট্রিক টন

মাস/খাত	উৎপাদন/প্রাপ্তি		মোট	বিক্রয়/সরবরাহ							মোট		
	পতেঙ্গা	কৈলাশতীলা		পিওপিএলসি	এমপিএল	জেওসিএল	এসএওসিএল	আর্মি/বিজিবি	এলপিজিএল	বাক		মোট	
জুলাই, ২৪	১৩৩১	৩৩৩	১৬৬৪	৬৬৩	৪৬৩	৩৫৫	৪৬৩	৩৫৫	২৩১	১৩১	৫	১১১	১৫৫
আগস্ট, ২৪	০২১১	১৭১	৩৮২	৩৩৩	৩৩৩	৩১১	৩৩৩	৩১১	২৫৩	৪০১	৫	১০১	৭৫১
সেপ্টেম্বর, ২৪	০১২১	২০৩	২১৫	৩১১	৩৩৩	৩১১	৩১১	৩১১	৩০৩	৩২১	৫	১২১	১৫১
অক্টোবর, ২৪	১৫২১	৪২৪	১৯৪৫	১১৪	৪৫৩	৩১১	৪৫৩	৩১১	৩২৩	৪৬১	৫	৪৪	৫১১
নভেম্বর, ২৪	৫৭২১	৫৪৩	৬২৬৪	৩৫৩	৪৫৩	৩১১	৪৫৩	৩১১	৩২৩	৪২১	৫	০	৫৫১
ডিসেম্বর, ২৪	৫২৫১	৫৬৪	৫৮১৫	৬৬৪	৪৬৪	৩১১	৪৬৪	৩১১	৩২৩	৪৪১	৫	৪৫১	৫২১
উপ-মোট (ক)	৬৬৬৬	২০২০	৮৬৮৬	৩৬২২	৪৬৪৪	৩৬৬৬	৪৬৪৪	৩৬৬৬	৩৬৬৬	৩০০৭	৩৩	১৪৫৫	৬৬৬৬
২৫ জানুয়ারি, ২৫	১৫৫৫	৫২৪	২০৭৯	১৬৪	৪৬৪	৩১১	৪৬৪	৩১১	৩২৩	৪১১	৫	৬৬১	১০৭৯
ফেব্রুয়ারি, ২৫	১২১১	৫৫৩	১৭৬৪	১৬৪	৪৬৪	৩১১	৪৬৪	৩১১	৩২৩	৪১১	৫	৬৬১	১০৭৯
২৫ মার্চ, ২৫	৬৬৬৬	৫৫৩	৭২১৯	২৪৩	৪৬৪	৩১১	৪৬৪	৩১১	৩২৩	৪১১	৫	৬৬১	১০৭৯
২৫ এপ্রিল, ২৫	৬৬৬৬	৫৫৩	৭২১৯	২৪৩	৪৬৪	৩১১	৪৬৪	৩১১	৩২৩	৪১১	৫	৬৬১	১০৭৯
২৫ মে, ২৫	৬৬৬৬	৫৫৩	৭২১৯	২৪৩	৪৬৪	৩১১	৪৬৪	৩১১	৩২৩	৪১১	৫	৬৬১	১০৭৯
২৫ জুন, ২৫	৬৬৬৬	৫৫৩	৭২১৯	২৪৩	৪৬৪	৩১১	৪৬৪	৩১১	৩২৩	৪১১	৫	৬৬১	১০৭৯
উপ-মোট (খ)	৫৩২১	১৬৬৬	৬৯৮৭	২৪৩২	৪৬৪৪	৩৬৬৬	৪৬৪৪	৩৬৬৬	৩৬৬৬	৩০০৭	৩৩	১৪৫৫	৬৬৬৬
২৫ জুলাই, ২৫	৫৩২১	১৬৬৬	৬৯৮৭	২৪৩২	৪৬৪৪	৩৬৬৬	৪৬৪৪	৩৬৬৬	৩৬৬৬	৩০০৭	৩৩	১৪৫৫	৬৬৬৬
২৫ আগস্ট, ২৫	৫৩২১	১৬৬৬	৬৯৮৭	২৪৩২	৪৬৪৪	৩৬৬৬	৪৬৪৪	৩৬৬৬	৩৬৬৬	৩০০৭	৩৩	১৪৫৫	৬৬৬৬
২৫ সেপ্টেম্বর, ২৫	৫৩২১	১৬৬৬	৬৯৮৭	২৪৩২	৪৬৪৪	৩৬৬৬	৪৬৪৪	৩৬৬৬	৩৬৬৬	৩০০৭	৩৩	১৪৫৫	৬৬৬৬
২৫ অক্টোবর, ২৫	৫৩২১	১৬৬৬	৬৯৮৭	২৪৩২	৪৬৪৪	৩৬৬৬	৪৬৪৪	৩৬৬৬	৩৬৬৬	৩০০৭	৩৩	১৪৫৫	৬৬৬৬
২৫ নভেম্বর, ২৫	৫৩২১	১৬৬৬	৬৯৮৭	২৪৩২	৪৬৪৪	৩৬৬৬	৪৬৪৪	৩৬৬৬	৩৬৬৬	৩০০৭	৩৩	১৪৫৫	৬৬৬৬
২৫ ডিসেম্বর, ২৫	৫৩২১	১৬৬৬	৬৯৮৭	২৪৩২	৪৬৪৪	৩৬৬৬	৪৬৪৪	৩৬৬৬	৩৬৬৬	৩০০৭	৩৩	১৪৫৫	৬৬৬৬
উপ-মোট (গ)	৫৩২১	১৬৬৬	৬৯৮৭	২৪৩২	৪৬৪৪	৩৬৬৬	৪৬৪৪	৩৬৬৬	৩৬৬৬	৩০০৭	৩৩	১৪৫৫	৬৬৬৬
২৫ জানুয়ারি, ২৬	৫৩২১	১৬৬৬	৬৯৮৭	২৪৩২	৪৬৪৪	৩৬৬৬	৪৬৪৪	৩৬৬৬	৩৬৬৬	৩০০৭	৩৩	১৪৫৫	৬৬৬৬
২৫ ফেব্রুয়ারি, ২৬	৫৩২১	১৬৬৬	৬৯৮৭	২৪৩২	৪৬৪৪	৩৬৬৬	৪৬৪৪	৩৬৬৬	৩৬৬৬	৩০০৭	৩৩	১৪৫৫	৬৬৬৬
২৫ মার্চ, ২৬	৫৩২১	১৬৬৬	৬৯৮৭	২৪৩২	৪৬৪৪	৩৬৬৬	৪৬৪৪	৩৬৬৬	৩৬৬৬	৩০০৭	৩৩	১৪৫৫	৬৬৬৬
২৫ এপ্রিল, ২৬	৫৩২১	১৬৬৬	৬৯৮৭	২৪৩২	৪৬৪৪	৩৬৬৬	৪৬৪৪	৩৬৬৬	৩৬৬৬	৩০০৭	৩৩	১৪৫৫	৬৬৬৬
২৫ মে, ২৬	৫৩২১	১৬৬৬	৬৯৮৭	২৪৩২	৪৬৪৪	৩৬৬৬	৪৬৪৪	৩৬৬৬	৩৬৬৬	৩০০৭	৩৩	১৪৫৫	৬৬৬৬
২৫ জুন, ২৬	৫৩২১	১৬৬৬	৬৯৮৭	২৪৩২	৪৬৪৪	৩৬৬৬	৪৬৪৪	৩৬৬৬	৩৬৬৬	৩০০৭	৩৩	১৪৫৫	৬৬৬৬
উপ-মোট (ঘ)	৫৩২১	১৬৬৬	৬৯৮৭	২৪৩২	৪৬৪৪	৩৬৬৬	৪৬৪৪	৩৬৬৬	৩৬৬৬	৩০০৭	৩৩	১৪৫৫	৬৬৬৬
২৫ জুলাই, ২৬	৫৩২১	১৬৬৬	৬৯৮৭	২৪৩২	৪৬৪৪	৩৬৬৬	৪৬৪৪	৩৬৬৬	৩৬৬৬	৩০০৭	৩৩	১৪৫৫	৬৬৬৬
২৫ আগস্ট, ২৬	৫৩২১	১৬৬৬	৬৯৮৭	২৪৩২	৪৬৪৪	৩৬৬৬	৪৬৪৪	৩৬৬৬	৩৬৬৬	৩০০৭	৩৩	১৪৫৫	৬৬৬৬
২৫ সেপ্টেম্বর, ২৬	৫৩২১	১৬৬৬	৬৯৮৭	২৪৩২	৪৬৪৪	৩৬৬৬	৪৬৪৪	৩৬৬৬	৩৬৬৬	৩০০৭	৩৩	১৪৫৫	৬৬৬৬
২৫ অক্টোবর, ২৬	৫৩২১	১৬৬৬	৬৯৮৭	২৪৩২	৪৬৪৪	৩৬৬৬	৪৬৪৪	৩৬৬৬	৩৬৬৬	৩০০৭	৩৩	১৪৫৫	৬৬৬৬
২৫ নভেম্বর, ২৬	৫৩২১	১৬৬৬	৬৯৮৭	২৪৩২	৪৬৪৪	৩৬৬৬	৪৬৪৪	৩৬৬৬	৩৬৬৬	৩০০৭	৩৩	১৪৫৫	৬৬৬৬
২৫ ডিসেম্বর, ২৬	৫৩২১	১৬৬৬	৬৯৮৭	২৪৩২	৪৬৪৪	৩৬৬৬	৪৬৪৪	৩৬৬৬	৩৬৬৬	৩০০৭	৩৩	১৪৫৫	৬৬৬৬
উপ-মোট (ঙ)	৫৩২১	১৬৬৬	৬৯৮৭	২৪৩২	৪৬৪৪	৩৬৬৬	৪৬৪৪	৩৬৬৬	৩৬৬৬	৩০০৭	৩৩	১৪৫৫	৬৬৬৬

বিগত ৯ (নয়) অর্থবছরে বিপণন কোম্পানি-ভিত্তিক/খাত-ভিত্তিক/  
পণ্য-ভিত্তিক বাৎকার সরবরাহ

পরিমাণ : মেট্রিক টন

পণ্য/ বছর	খাত	ডিজেল				ফার্নেস অয়েল			
		পিওপিএলসি	এমপিএল	জেওসিএল	মোট	পিওপিএলসি	এমপিএল	জেওসিএল	মোট
২০১৬-১৭	লোকাল বাৎকার	৩৩৩১০	৩৪৯২৫	২০৪৪৩	৮৮৬৭৮	০	৪৭২৯	০	৪৭২৯
	ফরেন বাৎকার	২৫৮	৮৮৫	০	১১৪৩	০	৫০৯	০	৫০৯
	মোট	৩৩৫৬৮	৩৫৮১০	২০৪৪৩	৮৯৮২১	০	৫২৩৮	০	৫২৩৮
২০১৭-১৮	লোকাল বাৎকার	৪৪৫৬৯	৪৫৫৪৫	১২৪৭৭	১০২৫৯১	১৩১৪	৯১৭১	০	১০৪৮৫
	ফরেন বাৎকার	৩৩০	২৬৪	০	৫৯৪	০	০	০	০
	মোট	৪৪৮৯৯	৪৫৮০৯	১২৪৭৭	১০৩১৮৫	১৩১৪	৯১৭১	০	১০৪৮৫
২০১৮-১৯	লোকাল বাৎকার	৪৮৪০৫	৫৪৩৫৪	২১৩৩২	১২৪০৯১	১২৩৫৫	১১৮১৮	০	২৪১৭৩
	ফরেন বাৎকার	৪৬	৩৮৬	০	৪৩২	০	২৫৬	০	২৫৬
	মোট	৪৮৪৫১	৫৪৭৪০	২১৩৩২	১২৪৫২৩	১২৩৫৫	১২০৭৪	০	২৪৪২৯
২০১৯-২০	লোকাল বাৎকার	৪০২২	৫৩০৫৭	১৭২৮৫	৭৪৩৬৪	০	১১৮১	০	১১৮১
	ফরেন বাৎকার	০	৬০৮	০	৬০৮	০	১০৫২	০	১০৫২
	মোট	৪০২২	৫৩৬৬৫	১৭২৮৫	৭৪৯৭২	০	২২৩৩	০	২২৩৩
২০২০-২১	লোকাল বাৎকার	৪৫২৪৫	৫১৭৩৫	৬৭৯৪১	১৬৪৯২১	০	৬৯৯৫	০	৬৯৯৫
	ফরেন বাৎকার	০	১৯২	০	১৯২	৫০০০	৪৬৬৬	৩০৩৬	১২৭০২
	মোট	৪৫২৪৫	৫১৯২৭	৬৭৯৪১	১৬৫১১৩	৫০০০	১১৬৬১	৩০৩৬	১৯৬৯৭
২০২১-২২	লোকাল বাৎকার	৭০৬৬৬	৫৬৬৪৬	৬৮০৫২	১৯৫৩৬৪	০	৬৪৫৪	০	৬৪৫৪
	ফরেন বাৎকার	৩৯	৪১৯	০	৪৫৮	১৪৪১২	১০৩৭২	৬৫০৮	৩১২৯২
	মোট	৭০৭০৫	৫৭০৬৫	৬৮০৫২	১৯৫৮২২	১৪৪১২	১৬৮২৬	৬৫০৮	৩৭৭৪৬
২০২২-২৩	লোকাল বাৎকার	৬৩৬৪৯	৬৬০১৬	৭৩৫২	১৩৭০১৭	৪৭৯৩৭	৪২৩	৩০২০৫	৭৮৫৬৫
	ফরেন বাৎকার	০	২২৯৫১	০	২২৯৫১	০	১০৯৪৭	০	১০৯৪৭
	মোট	৬৩৬৪৯	৮৮৯৬৭	৭৩৫২	১৫৯৯৬৮	৪৭৯৩৭	১১৩৭০	৩০২০৫	৮৯৫১২
২০২৩-২৪	লোকাল বাৎকার	৫৩১৭৬	৭৪২১৮	০	১২৭৩৯৪	১০৩৪৭৩	০	০	১০৩৪৭৩
	ফরেন বাৎকার	০	৫২৩	০	৫২৩	০	১৫৬৬	৪৩০৮	৫৮৭৪
	মোট	৫৩১৭৬	৭৪৭৪১	০	১২৭৯১৭	১০৩৪৭৩	১৫৬৬	৪৩০৮	১০৯৩৪৭
২০২৪-২৫	লোকাল বাৎকার	৫৯৪৭৮	৫৩৭১১	৪০৯০২	১৫৪০৯১	৭৪৪৫৯	৬৪৭৮১	৫২৯১৩	১৯২১৫৩
	ফরেন বাৎকার	২২৩	৩১০	০	৫৩৩	১৬০৫	৫৯০৯	১১৬০	৮৬৭৪
	মোট	৫৯৭০১	৫৪০২১	৪০৯০২	১৫৪৬২৪	৭৬০৬৪	৭০৬৯০	৫৪০৭৩	২০০৮২৭



বাৎকার বাহী মাদার ভেসেল

কোম্পানি-ভিত্তিক/পণ্য-ভিত্তিক পেট্রোলিয়ামজাত পণ্যের মজুদ ক্ষমতা  
(০১-০৭-২০২৫ তারিখ অনুযায়ী)

পরিমাণ : মেট্রিক টন

পণ্যের নাম	ইআরএল	পিওপিএলসি	এমপিএল	জেওসিএল	এসএওসিএল	এলপিজিএল	ইএলবিএল	মোট
অকটেন	২০২৩২	১০৭১৭	১৩৯৫১	৮৪৬১	০	০	০	৫৩৩৬১
পেট্রোল	৯৪৬৮	৯২০৩	৭১২৪	১১২১৮	০	০	০	৩৭০১৩
কেরোসিন	৫৬০০	১০০৩৮	১১৯৬২	৯৩৪১	০	০	০	৩৬৯৪১
ডিজেল	৮৪৫০০	১৭১৪৫৮	১৮০০২১	১৫৬৭০৯	৩১৫০১	০	০	৬২৪১৮৯
ফার্নেস অয়েল	৫২০০০	২২২৯৯	২৪৫৯৭	৩৬৯১৩	৯০৬০	০	০	১৪৪৮৬৯
জেবিও	১৫০০	২৭৭২	২৩৭৩	৩০০১	০	০	০	৯৬৪৬
জেট-এ-১	১৪০০	৬২৭১৮	০	০	০	০	০	৬৪১১৮
এসবিপিএস	০	১৮৯	০	০	০	০	০	১৮৯
এমটিটি	০	৭৭	৮১	০	০	০	০	১৫৮
এলপিজি	১২০০	১৪১	০	০	০	৫৪০	০	১৮৮১
বিটুমিন	৩১৫০	৪৫০০	০	০	০	০	৪০৫	৮০৫৫
এলডিও	০	১১৫	০	০	০	০	০	১১৫
লুব অয়েল	০	৪৬৫৪	০	০	১৪১৯৬	০	৪৯৪১	২৩৭৯১
মেরিন ফুয়েল	০	৮৭১৯	৫৭০০	১৮০০	০	০	০	১৬২১৯
অন্যান্য:								
ন্যাফথা :	২৮৮৪০		০	০	০	০	০	
আরসিও (এবিপি+ভিবি) :	৫৬০০০		০	০	০	০	০	
কনডেনসেট :	৫৬৯০	৩২০৯৩০	০	০	০	০	০	৩২০৯৩০
ক্রুড অয়েল :	২২৫০০০		০	০	০	০	০	
	৫৪০০		০	০	০	০	০	
মোট	৪৯৯৯৮০	৩০৭৬০০	২৪৫৮০৯	২২৭৪৪৩	৫৪৭৫৭	৫৪০	৫৩৪৬	১৩৪১৪৭৫

পেট্রোলিয়াম ট্রান্সমিশন কোম্পানি-পিএলসি

ক্রম.	প্রকল্পের নাম	স্টেরেজ ক্যাপাসিটি (ডিজাইন অনুযায়ী)			ট্যাংক সংখ্যা
		ক্রুড অয়েল	ডিজেল	জেটএ-১	
১	ইনস্টলেশন অব সিঙ্গেল পয়েন্ট মুরিং (এসপিএম) উইথ ডাবল পাইপলাইন	১,২৫,০০০	৭৫,০০০	০	ক্রুড অয়েল-৩টি ডিজেল-৩টি
২	জেটএ-১ পাইপলাইন ট্রফ পিতলগঞ্জ (নিয়ার কাঞ্চনবীজ) টু কুমিটোলা এভিয়েশন ডিপো (কেএডি) ইনক্রুডিং পাম্পিং ফ্যাসিলিটিজ	০	০	৯০০০	জেটএ-১-৩টি
৩	চট্টগ্রাম হতে ঢাকা পর্যন্ত পাইপলাইনে জ্বালানি তেল পরিবহন	০	২১,০০০	০	ডিজেল-৬টি পেট্রোল-৩টি অকটেন-৩টি
৪	ইন্ডিয়া-বাংলাদেশ ফ্রেন্ডশীপ পাইপলাইন প্রকল্প	০	২৮,৮০০	০	ডিজেল-৬টি
	মোট	১,২৫,০০০	১২৪৮০০	৯০০০	-

কোম্পানি-ভিত্তিক/ডিপো-ভিত্তিক পেট্রোলিয়ামজাত পণ্যের মজুদ ক্ষমতা  
(০১-০৭-২০২৫ তারিখ অনুযায়ী)

পরিমাণ : মেট্রিক টন

ডিপোর নাম	ইআরএল	পিওপিএলসি	এমপিএল	জেওসিএল	এসএওসিএল	এলপিজিএল	ইএলবিএল	মোট
ইআরএল, চট্টগ্রাম	৪৯৯৯৮০	০	০	০	০	০	০	৪৯৯৯৮০
প্রধান স্থাপনা, চট্টগ্রাম	০	১৫৩৯৬৬	১১৮৫৪৩	৮৮৯৪০	৩৩৭০৬	৫৪০	৫৩৪৬	৪০১০৪১
মোংলা অয়েল ইনস্টলেশন	০	৩১৭৯৫	২৭৯৭২	২৯৬৩০	২১০৫১	০	০	১১০৪৪৮
গোদনাইল	০	৩১১৭০	১৮২৬৫	০	০	০	০	৪৯৪৩৫
ফতুল্লা	০	০	৯৫৮২	২১৮৫৭	০	০	০	৩১৪৩৯
ইপিওএল ডিপো, ঢাকা	০	০	৩৫১৮	০	০	০	০	৩৫১৮
দৌলতপুর	০	২৬০১৮	১৬৫৪৫	২৬৩১২	০	০	০	৬৮৮৭৫
বাঘাবাড়ী	০	২২১৪৫	২১১১৭	২৩৭৮৯	০	০	০	৬৭০৫১
কুমিল্লা	০	৬০০০	৬৬১২	৫৩৮০	০	০	০	১৭৯৯২
পার্বতীপুর	০	৫৪৬১	৫২২৭	৫৪৫৩	০	০	০	১৬১৪১
রংপুর	০	৯৮৫	১৬৪০	১৪৩২	০	০	০	৪০৫৭
নাটোর	০	৯৮৩	০	০	০	০	০	৯৮৩
চিলমারী (বার্জ)	০	০	২৮৫	৪৪০	০	০	০	৭২৫
সিলেট	০	২৯৪৩	০	৪০৫২	০	০	০	৬৯৯৫
শ্রীমঙ্গল	০	১১৯৫	১২৩০	১৯৬৯	০	০	০	৪৩৯৪
মোঘলা বাজার	০	০	২৩০৮	০	০	০	০	২৩০৮
সাচনা বাজার (বার্জ)	০	০	০	৫৫৭	০	০	০	৫৫৭
ভৈরব	০	৬৪১	২১২৫	১৯৭২	০	০	০	৪৭৩৮
আশুগঞ্জ	০	২৭৭০	০	০	০	০	০	২৭৭০
বি-বাড়িয়া	০	২৯৮৬	০	০	০	০	০	২৯৮৬
চাঁদপুর	০	৪৩৩৮	৪২৬৮	৪৪৪১	০	০	০	১৩০৪৭
বরিশাল	০	৬৭৮	৪০৮২	১০৬৩৮	০	০	০	১৫৩৯৮
ঝালকাঠি	০	২৯৩৬	২৪৯০	৫৮১	০	০	০	৬০০৭
কুর্মিটোলা এভিয়েশন ডিপো	০	৮৪৭৯	০	০	০	০	০	৮৪৭৯
বিমান বন্দর, চট্টগ্রাম	০	৯৯৬	০	০	০	০	০	৯৯৬
ওসমানী বিমান বন্দর, সিলেট	০	১০২৬	০	০	০	০	০	১০২৬
কক্সবাজার বিমান বন্দর	০	৮৯	০	০	০	০	০	৮৯
মোট	৪৯৯৯৮০	৩০৭৬০০	২৪৫৮০৯	২২৭৪৪৩	৫৪৭৫৭	৫৪০	৫৩৪৬	১৩৪১৪৭৫

কোম্পানি-ভিত্তিক/ডিপো-ভিত্তিক ডিজেল মজুদ ক্ষমতা  
(০১-০৭-২০২৫ তারিখ অনুযায়ী)

পরিমাণ : মেট্রিক টন

ডিপোর নাম	ইআরএল	পিওপিএলসি	এমপিএল	জেওসিএল	এসএওসিএল	মোট
রিফাইনারী	৮৪৫০০	০	০	০	০	৮৪৫০০
প্রধান স্থাপনা, চট্টগ্রাম	০	৬৮৩৭০	৮১৫১৭	৫৮৭০০	১০৪৫০	২১৯০৩৭
মোংলা অয়েল ইনস্টলেশন	০	২৮৬১৫	২৩৬৩২	১৯৮৩৬	২১০৫১	৯৩১৩৪
গোদনাইল	০	১২৪৬৭	১৪২৮৭	০	০	২৬৭৫৪
ফতুল্লা	০	০	৭৬১২	১১৬৩৯	০	১৯২৫১
ইপিওএল ডিপো, ঢাকা	০	০	২২৮৮	০	০	২২৮৮
দৌলতপুর	০	১৬৫৪৫	৮০৮৮	১৪৬৮৩	০	৩৯৩১৬
বাঘাবাড়ী	০	১৯৪৯৫	১৯২৫০	২১৪৯১	০	৬০২৩৬
কুমিল্লা	০	৬০০০	৫৭৬৬	৫৩৮০	০	১৭১৪৬
পার্বতীপুর	০	৪৮৩১	৪৬৮৮	৪৮৬১	০	১৪৩৮০
রংপুর	০	৭৭০	৯০৭	১১৯৪	০	২৮৭১
নাটোর	০	৮৬৮	০	০	০	৮৬৮
চিলমারী (বার্জ)	০	০	২৮৫	৪৪০	০	৭২৫
সিলেট	০	১৩০৮	০	৩৪৮২	০	৪৭৯০
শ্রীমঙ্গল	০	৯৮০	৮১৩	৭১৮	০	২৫১১
মোঘলা বাজার	০	০	১৩৮০	০	০	১৩৮০
সাতনা বাজার (বার্জ)	০	০	০	৫৫৭	০	৫৫৭
ভৈরব	০	৫৪০	১৬০০	১৬০৮	০	৩৭৪৮
আশুগঞ্জ	০	১৯৯০	০	০	০	১৯৯০
বি-বাড়িয়া	০	২৯৪৮	০	০	০	২৯৪৮
চাঁদপুর	০	৩১০৯	৩৩২১	২১৮০	০	৮৬১০
বরিশাল	০	৬৭৮	২৭০৭	৯৩৫৯	০	১২৭৪৪
বাংলাকাঠি	০	১৯৪৪	১৮৭৮	৫৮১	০	৪৪০৩
সর্বমোট	৮৪৫০০	১৭১৪৫৮	১৮০০২১	১৫৬৭০৯	৩১৫০১	৬২৪১৮৯

# জ্ঞানিনি তেলের পণ্য ভিত্তিক/ডিপো-ভিত্তিক মজুদ ক্ষমতা (০১-০৭-২০২৫ তারিখ অনুযায়ী)

পরিমান : মেট্রিক টন

ডিপোর নাম	অকটেন	স্পেট্রোল	কেরোসিন	ডিজেল	ফার্সেস	জৈবিক	জেট এ-১	এসবিপি	এমটিটি	এলাপিজি	বিটুমিন	এলাডিও	নুব অয়েল	মেরিন ফয়েল	অন্যান্য পণ্য	মোট
রিফাইনারী	২২২৩২	৭৬৪৯	০০৬০	০০৫০৪৭	০০০০	১৫০০	১০০৪	০	০	১২০০	৩১৫০	০	০	০	৩২০৯৩০	০৩৬৩৩
প্রধান স্থাপনা, চট্টগ্রাম	২২২২৫	১৩৩১	৬৫৯১	২০৩৩২	১০৭৬৪	৬৬০০	৩১৭৩	০	০	৬০	০৫৪৪	০	০	১৬২১৯	০	৫১২৩১
মোংলা অয়েল ইন্টেলেশন	০	০	০	০	০	০	০	০	০	০	০	০	০	০	০	০
গোদানাইল	২৩২১	৭৬০১	১১০১	৪৩৬২	৬১১৮	২৩১১	১০১১	০	০	০	০	০	০	০	০	০
ফতুল্লা	০৪০১	৭৬০১	৬৩২২	১২২৯	৯৬৯২	৪১৬	৪১৬	০	০	০	০	০	০	০	০	০
ইপিওএল ডিপো, ঢাকা	০৪০১	৭৬০১	৬৩২২	১২২৯	৯৬৯২	৪১৬	৪১৬	০	০	০	০	০	০	০	০	০
দৌলতপুর	০৪০১	৭৬০১	৬৩২২	১২২৯	৯৬৯২	৪১৬	৪১৬	০	০	০	০	০	০	০	০	০
বাঘাবাড়ী	০০৯	৪৩৬২	৬৩২২	১২২৯	৯৬৯২	৪১৬	৪১৬	০	০	০	০	০	০	০	০	০
কুমিল্লা	১৩৩১	৭৬০১	৬৩২২	১২২৯	৯৬৯২	৪১৬	৪১৬	০	০	০	০	০	০	০	০	০
পার্বতীপুর	১৩৩১	৭৬০১	৬৩২২	১২২৯	৯৬৯২	৪১৬	৪১৬	০	০	০	০	০	০	০	০	০
রংপুর	২৩২১	৭৬০১	৬৩২২	১২২৯	৯৬৯২	৪১৬	৪১৬	০	০	০	০	০	০	০	০	০
নাটোর	০	২৪	৩৪	৩৪	৩৪	৩৪	৩৪	৩৪	৩৪	৩৪	৩৪	৩৪	৩৪	৩৪	৩৪	৩৪
চিলমারী (বার্জ)	০	০	০	০	০	০	০	০	০	০	০	০	০	০	০	০
সিলেট	৪৪১	২১২	৬৯৪	০৫৬৪	০	০	০	০	০	০	০	০	০	০	০	০
শ্রীমঙ্গল	৩৩৪	৪৯২	৬১৭	১১২২	০	০	০	০	০	০	০	০	০	০	০	০
মোঘলা বাজার	২৩৫	৩২০	৬৩৩	০৭৩১	০	০	০	০	০	০	০	০	০	০	০	০
সাচনা বাজার (বার্জ)	০	০	০	৬৩৩	০	০	০	০	০	০	০	০	০	০	০	০
ভৈরব	০	০	০	৭৭৭	০	০	০	০	০	০	০	০	০	০	০	০
আশুগঞ্জ	০	০	০	০৪১	০	০	০	০	০	০	০	০	০	০	০	০
বি-বাড়িয়া	০	৩৩	০	৭৪২	০	০	০	০	০	০	০	০	০	০	০	০
চাঁদপুর	১২৩৬	২৩২	৪৯৭	০১৬৭	০	০	০	০	০	০	০	০	০	০	০	০
বরিশাল	৩৬৩	৩০৭	২৬২	৪৪২	০	০	০	০	০	০	০	০	০	০	০	০
বালকাঠি	৩৩৬	৬০৬	৩২৭	৩০৪৪	০	০	০	০	০	০	০	০	০	০	০	০
কুমিল্লা এভিয়েশন	০	০	০	০	০	০	০	০	০	০	০	০	০	০	০	০
চট্টগ্রাম বিমান বন্দর	০	০	০	০	০	০	০	০	০	০	০	০	০	০	০	০
সিলেট বিমান বন্দর	০	০	০	০	০	০	০	০	০	০	০	০	০	০	০	০
কক্সবাজার বিমান বন্দর	০	০	০	০	০	০	০	০	০	০	০	০	০	০	০	০
সর্বমোট	১৬৩৬৩	৩১০৬৩	১৪৬৩৩	৫৭১৪২৬	৬৬৭৪৪১	৬৪৬৯	৭১১৪৬	৭৭১	৭৭১	৭৭১	৭৭১	৭৭১	৭৭১	৭৭১	৭৭১	৭৭১

# কাস্টিডি ট্রান্সফার ফ্লো মিটার



# কাস্টিডি ট্রান্সফার ফ্লো মিটার (স্কিড-৩, ডুড অয়েল)



## ২০১৬-১৭ থেকে ২০২৪-২৫ অর্থবছরে গ্রাহকের ধরণ ভিত্তিক প্রকৃত বিক্রয়

পরিমাণ : মেট্রিক টন

সাল	ফিলিং স্টেশন	%	প্যাকড পয়েন্ট	%	এজেন্সি	%	সরাসরি গ্রাহক	%	মোট	%
২০১৬-১৭	২২৩৩৫৯৫	৩৭.৯৩	৪৫৪৬১০	৭.৭২	১৫২১০৫৯	২৫.৮৩	১৬৭৯৪৬৬	২৮.৫২	৫৮৮৮৭৩০	১০০
২০১৭-১৮	২৫৭২৯৬৯	৩৭.০৩	৩৭০৬৬৪৪	৬.৪২	১৭৫৯৩৯৯	২৫.৩২	২১৬৯৯৬৫	৩১.২৩	৬৯৪৮৩৩৬	১০০
২০১৮-১৯	২৬০৮০৫০	৩৯.২২	৩৭৯৮০০৪	৫.৮০	১৭২৩১৯৯	২৬.৩১	১৮৩৮৪৭২	২৮.০৭	৬৫৪৯৫৯৭	১০০
২০১৯-২০	২৪১০৯০৪	৪৩.৪৪	৪৬৮৮০০৪	৭.৩৭	১৫৭১৬৮৩	২৮.৫৬	১১১৪৯২৬	২০.২৬	৫৫০৩০৯১	১০০
২০২০-২১	২৮১৩২১৩	৬৪.৪৪	৩১০৮০০৪	৫.০০	১৪৭৪৯১৮	২৩.৪১	১৬৯৬৫৮৮	২৬.৯৩	৬২৯৯৭৩০	১০০
২০২১-২২	২৮৮২২৭৪	৬০.০৪	৫১৩৬৬২	৭.৪৩	১৪৭৩৬৪৭	২১.৩১	২১২৪৯৩২	৩০.৭৩	৬৯১৫০১০	১০০
২০২২-২৩	৩১৫৪৪৫৩	৪২.৯৪	৪২৯৪৪৪	৬.৬০	১৪৬৩৬৩৫	১৯.৯২	২২৪৩৪৫৩	৩০.৫৪	৭৩৪৬০৯৫	১০০
২০২৩-২৪	২৮৭৪৫৫৭	২২.২৪	৬০০৬০৪	৬.৭৬	১২৩৮২৯৫	১৮.৩১	২২১১১১৭	৩২.৭০	৬৭৬১৩২০	১০০
২০২৪-২৫	৩২৬৬৭৫৭	২৭.২৪	৪৪৮৬৪৪	৬.৫৩	১২৫৩৩২১	১৮.৩৪	২২৭৭৫৮৯	৩৩.৩২	৬৮৩৫৩৪১	১০০

### ২০১৬-১৭ থেকে ২০২৪-২৫ অর্থবছরে গ্রাহকের ধরণ ভিত্তিক প্রকৃত বিক্রয় সংক্রান্ত লেখচিত্র

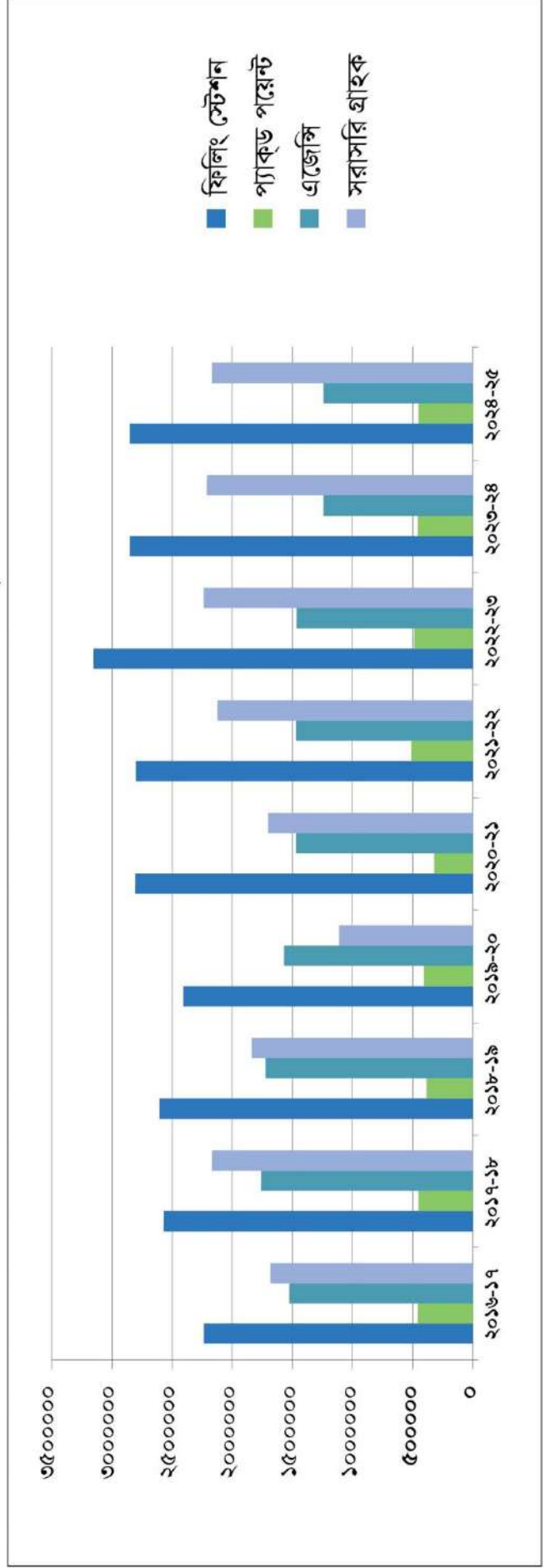

২০২৪-২৫ অর্থবছরে প্রধান প্রধান জ্বালানি তেলের প্রারম্ভিক  
(০১-০৭-২০২৪) এবং সমাপনী (৩১-০৬-২০২৫) মজুদ

পরিমাণ : মেট্রিক টন

পণ্য	বিষয়	রিফাইনারীর তৈলাধার	প্রধান স্থাপনা, চট্টগ্রাম (ভাসমান মজুদসহ)	দেশের বিভিন্ন ডিপোর মজুদ (ভাসমান মজুদসহ)	পশ্চিমঘ্যে	মোট প্রারম্ভিক মজুদ
অকটেন	প্রারম্ভিক	১১৩০০	২৭৪১৪	৭৫৫০	২১১৯	৪৮৩৮৩
	সমাপনী	১০৫০	৩৪৫৫	৪০০৫	১৩৯৭	৯৯০৭
পেট্রোল	প্রারম্ভিক	৫২৮৫	৫৫৭১	৮১৭০	২৩৭৬	২১৪০২
	সমাপনী	২৮৬০	২৫১৮	৪৫২৬	১৮০৩	১১৭০৭
জেট এ-১	প্রারম্ভিক	০	৩০৮৫৬	১৭৯৬৭	২৯৯৮	৫১৮২১
	সমাপনী	০	২৮৬৬০	১৫৩১৬	৪৫৫০	৪৮৫২৬
কেরোসিন	প্রারম্ভিক	৪৫৩৫	৬৩৩২	৭৩৩০	৫৬৭	১৮৭৬৪
	সমাপনী	৩৫৬০	৭০১৮	৬৬৪০	৩৪১	১৭৫৫৯
ডিজেস	প্রারম্ভিক	৫৭৪৬০	২১৪৫৭৭	২২০৩৮৩	৩৮২৭১	৫৩০৬৯১
	সমাপনী	২৩৭৭০	১৯৩১০৫	১৪৪৫০৮	৪০৭৬০	৪০২১৪৩
ফার্নেস অয়েল	প্রারম্ভিক	৮৪৬৬	৩৭৩৬৮	১০৬১৮	৪৮৩৯	৬১২৯১
	সমাপনী	৩৩৭৪৫	৩৩৪৯৮	১১৬২৩	৫১৪৬	৮৪০১২
এলপিগি ও বিটুমিন	প্রারম্ভিক	২৭১৫	১৩৯৭	০	০	৪১১২
	সমাপনী	১১৫০	৯৬২	০	০	২১১২
মেরিন ফুয়েল	প্রারম্ভিক	০	৫২৮৬	০	০	৫২৮৬
	সমাপনী	০	৯৯৮৭	০	০	৯৯৮৭
মোট	প্রারম্ভিক	৮৯৭৬১	৩২৮৮০১	২৭২০১৮	৫১১৭০	৭৪১৭৫০
	সমাপনী	৬৬১৩৫	২৭৯২০৩	১৮৬৬১৮	৫৩৯৯৭	৫৮৫৯৫৩



পিওপিএলসি'র ট্যাংক ফার্ম

আমদানি নির্ভর এলপিগিজি বটলিং প্ল্যান্টসমূহের বিগত ১৪(চৌদ্দ) বছরে বিদেশ থেকে  
এলপিগিজি আমদানি/বোতলজাত/উৎপাদন ও বিক্রয়ের পরিমাণ :

পরিমাণ : মেট্রিক টন

অর্থ বছর	আমদানি/উৎপাদনের পরিমাণ	বিক্রয়ের পরিমাণ	মন্তব্য
২০১১-১২	৮০৯৪১	৮২১২২	এলপিগিজি প্রতিষ্ঠানসমূহে নিজেদের মধ্যে বাঞ্চে বিক্রয়ের পরিমাণ হিসাবে অন্তর্ভুক্ত করা হয়নি।
২০১২-১৩	৯৩৩৩৯	৯৪৮৯৭	
২০১৩-১৪	১০৯৮৮৭	১০৭৪৭৫	
২০১৪-১৫	১৩৯১২২	১৩৪১৫৭	
২০১৫-১৬	২৫৪১৭৩	২৩৮৭৯১	
২০১৬-১৭	৪৫৯৩৯১	৪৪১২৬১	
২০১৭-১৮	৭৪২৮৫৭	৭১৯৩৯৭	
২০১৮-১৯	৮৭৭০৯৪	৮৭৫৮৫৮	
২০১৯-২০	১০৬৯৯২০	১০৩৮৮৫৭	
২০২০-২১	১৩৪৬৬৬২	১৩৪৫৩২৭	
২০২১-২২	১৪১১৩৩৯	১৩৪১৩৫২	
২০২২-২৩	১৩৩৮২৫২	১৩৫৭৪১২	
২০২৩-২৪	আমদানি: ১৬০৮১২৭ স্থানীয় উৎপাদন : ৩১২২১	১৪৯৯৬২৭	
২০২৪-২৫	১৭,৫১,৮৩০ (আমদানি: ১৭,০৬,২০০ + স্থানীয় উৎপাদন: ৪৫,৬৩০)	১৫,৫১,১২১	
২০২৫-২০২৬ (সম্ভাব্য)	১৯,৩০,০০০	১৭,১০,০০০	



এলপি গ্যাস লিমিটেড এর প্রধান কার্যালয়, চট্টগ্রাম

## জ্বালানি তেলের নাম ও ব্যবহার

নাম	ব্যবহার
অকটেন	কার ও উন্নতমানের জেনারেটর
পেট্রোল	মোটর সাইকেল, কার, মাইক্রোবাস, টেম্পো, সিএনজি, স্পীড বোট
কেরোসিন	গৃহস্থালি
ডিজেল	ভারী মোটরযান, বিদ্যুৎ কেন্দ্র, জেনারেটর
ফার্নেস	বিদ্যুৎ কেন্দ্রে ও বিভিন্ন শিল্প প্রতিষ্ঠানে বয়ালারে ব্যবহার
মেরিন ফুয়েল	দেশী/বিদেশী জাহাজে বাৎকার হিসেবে ব্যবহার
জেট এ-১	উড়োজাহাজ
লুব	যানবাহন ও যন্ত্রাংশ
জেবিও	পাট প্রক্রিয়াকরণে
এমটিটি	রং শিল্প প্রতিষ্ঠানের রং উৎপাদন কাজে ব্যবহার হয়
এসবিপিএস	ড্রাই ওয়াশ, গার্মেন্টসের ওয়াশিং ফ্যাক্টরী, সলিশন গাম এবং এরোসল ফ্যাক্টরীতে
বিটুমিন	রাস্তার উন্নয়ন কাজে
এলপিজি	গৃহস্থালি জ্বালানি/রান্নার কাজে



# বাংলাদেশের জ্বালানী তেল সরবরাহ ও বিপণন ব্যবস্থাপনা

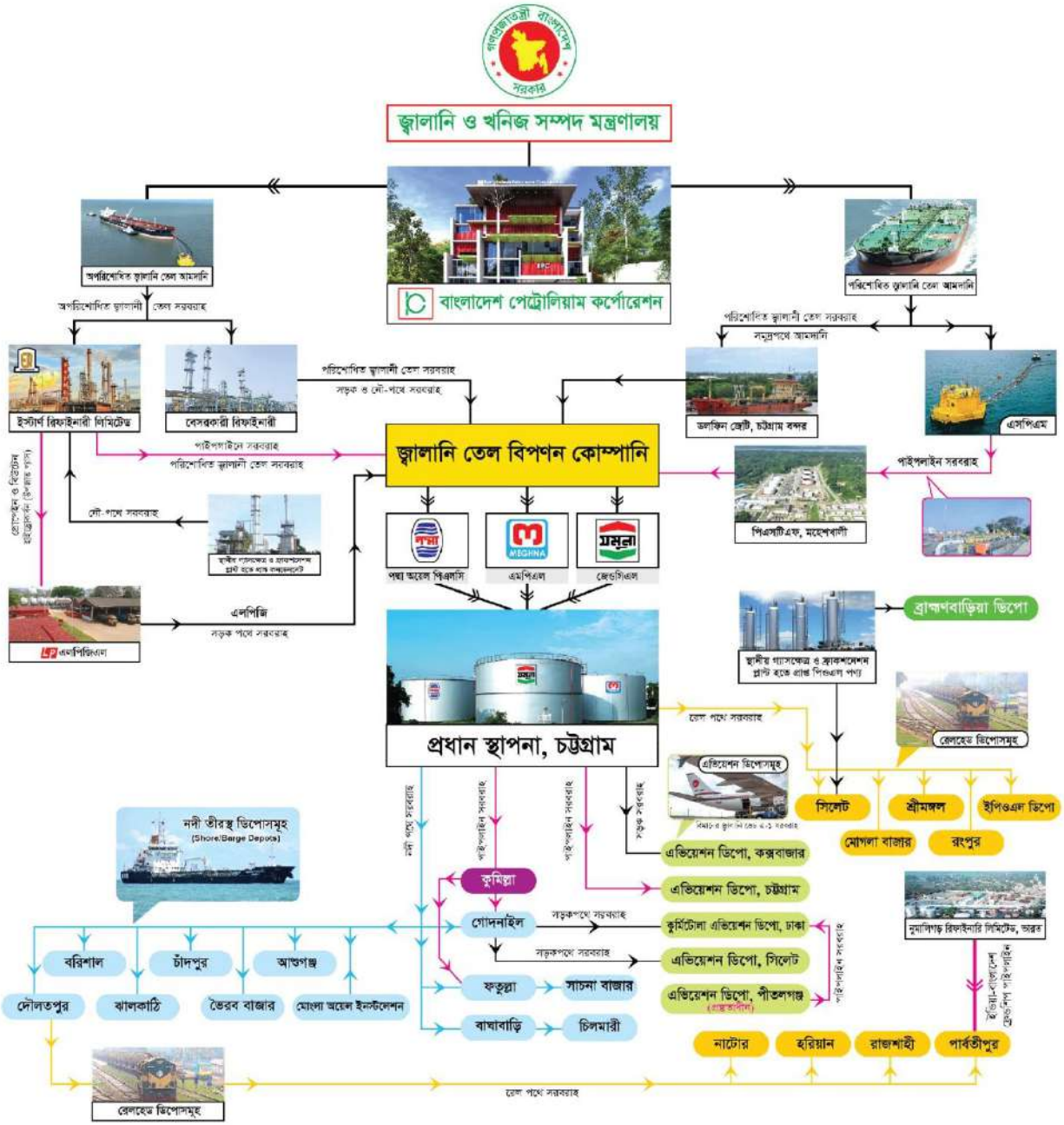

- ❑ বিপিসি কর্তৃক আমদানীকৃত অপরিোধিত জ্বালানী তেল: ১. এরাবিয়ান লাইট ক্রুড অয়েল (এএলসি) ২. মারবান ক্রুড অয়েল
- ❑ বিপিসি কর্তৃক অপরিোধিত জ্বালানী তেল আমদানীকারক দেশ: সৌদি আরব ও সংযুক্ত আরব আমিরাত
- ❑ বিপিসি কর্তৃক আমদানীকৃত পরিোধিত জ্বালানী তেল: ১. গ্যাস অয়েল সালফার (ডিজেল) ২. মেটর গ্যাসোলিন (মোগ্যাস) ৩. জেট এ-১ ৪. হাই সালফার ফার্নেস অয়েল ৫. মেরিন ফুয়েল
- ❑ বিপিসি কর্তৃক পরিোধিত জ্বালানী তেল আমদানীকারক দেশ: চায়না, ভারত, ওমান, মালয়েশিয়া, থাইল্যান্ড, ইন্দোনেশিয়া ও সংযুক্ত আরব আমিরাত
- ❑ ইস্টার্ন রিফাইনারী লিমিটেড (ইআরএল) কর্তৃক পরিোধিত পণ্যসমূহ :
  - ক) জ্বালানী তেল: ন্যাপথা, এমওগ্যাস (রেগুলার), এমওগ্যাস (প্রিমিয়াম), এসকেও, জেট এ-১, এইচএসডি, এলএসডিও, এলডিও, এইচএসএফও এবং এলএসএফও
  - খ) অন্যান্য পণ্য: এসবিপি, জেবিও, এমটিটি, বিটমিন

 **পমা অয়েল পিএলসি:** এককভাবে এভিয়েশন ডিপো সমূহ অর্থাৎ জেট এ-১ সরবরাহ ও বিপণন করে থাকে।

 **পিটিসিপিএলসি:** বিপিসি'র স্থাপিতব্য পাইপলাইনসমূহের অপারেশন, রক্ষণাবেক্ষণ, সুরক্ষা ও সমন্বয় সাধনের দায়িত্বপ্রাপ্ত কোম্পানি।

# Conversion Chart

TON	TO	LITRE
HSD	=	1186
SKO	=	1268
HOBC	=	1368
MS	=	1423
JBO	=	1159
LDO	=	1177
FO	=	1082
Lube	=	1125(Av.)

LENGTH	
1 inch	= 2.54
1 feet	= 12 inches = 0.333 Yard = 0.305 metre
1 yard	= 36 inches = 3 feet
1 metre	= 100 cm = 3.281 feet = 39.37 inches = 0.001 km
1 Kilo metre	= 1000 metre = 0.621 mile
1 nautical mile	= 6,080 feet = 1.1515 mile = 1.85 kilo metre
1 mile	= 1760 yards = 1.609 km = 0.868961 nautical mile

WEIGHT	
1 K.G	= 2.2 Pound = 0.01 quintal
1 Pound	= 0.453592 kilogram
1 Caret	= 2 Gram
1 Ounce	= 28.35 gram
1 Gream	= 5 Carat
1 Stone	= 6.35 kg
1 M, Ton	= 1000 K.G = 0.985 L. Ton = 1.10231 Short Ton
1 Quinartal	= 100 K.G

1 Cusec	= 1 CFt/sec flow of water
1 Horse Power	= 746 kilo - watt = 550 ft pounds per sec
1 kilo - Watt	= 1.341 horse power

AREA	
1 square feet	= 0.093square metre
1square yard	= 9 square feet
1 aquare metre	= 1.196 sq yards = 10.764 sq. feet
1acre	= 4840 yards = 0.405 hactare
1 hactare	= 0.01 sq km = 2.47 acre = 10.000 Cubic Metre
1 square km	= 0.386 sq mile
1 square mile	= 2.590 sq.km = 1640 acres = 259 hactore

VOLUME	
1 litre	= 1000 cc = 0.035314 cubic feet = 61.024 cubic inches = 0.22 gallon
1 gallon	= 4.5461 litre = 128 ounce
1 Kilolitre	= 1000 Litre
1 barrel	= 158.99 Litre = 42 gallon = 0.158987 cubic metre = 5.6146 cubic metre
1 cubic foot	= 5.6146 cubic feet = 28.317 litre = 0.17811 barrel
1 cubic metre	= 100 litre = 6.2898 barrel
1 Gross Ton	= 100 cu feet or 2.83 cu metre

SPECIFIC GRAVITY RANGES		
	Specific gravity	BBLs/MT
Crude Oil	0.80-0.97	8.0-6.6
Aviations gasoline	0.70-0.78	9.1-8.2
Motor gasolin	0.71-0.79	9.01-8.1
Kerosine	0.78-0.84	8.2-7.6
Gasoil	0.82-0.90	7.8-7.1
Diesel Oil	0.82-0.92	7.8-6.9
Lubricating oil	0.85-0.95	7.5-6.7
Fuel Oil	0.92-0.99	6.9-6.5
Asphaltic bitumen	1.00-1.8	6.4-5.8



চট্টগ্রামের সার্সন রোডস্থ বিপিসি'র প্রধান কার্যালয়



চট্টগ্রামের সার্সন রোডস্থ নির্মাণাধীন বিপিসি'র প্রধান কার্যালয়



ইস্টার্ন রিফাইনারীতে অবস্থিত কাস্টডি ট্রান্সফার ফ্লো মিটার শুল্ক উদ্বোধনী অনুষ্ঠানে বিপিসি'র মাননীয় চেয়ারম্যান মহোদয়



ডেচপাস  
টার্মিনাল  
চট্টগ্রাম





চট্টগ্রাম হতে ঢাকা পর্যন্ত পাইপলাইনে জ্বালানি তেল পরিবহন শুভ উদ্বোধন অনুষ্ঠান





প্রধান স্থাপনা (এম আই) হতে শাহ আমানত আন্তর্জাতিক বিমান বন্দর পর্যন্ত জেট এ-১ পাইপলাইন এর শুভ উদ্বোধন





চট্টগ্রাম হতে ঢাকা পর্যন্ত পাইপলাইনে জ্বালানি তেল পরিবহন শুভ উদ্বোধন অনুষ্ঠান



চট্টগ্রাম হতে ঢাকা পর্যন্ত পাইপলাইনে জ্বালানি তেল পরিবহন শুভ উদ্বোধন অনুষ্ঠানে বৃক্ষরোপণ কর্মসূচি