উপজেলা পরিসংখ্যান কার্যালয়, মাধবপুর,হবিগঞ্জ

ত্রৈমাসিক অর্জন প্রতিবেদন

২০২৩-২৪ (জানুয়ারী - মার্চ)

							পরিমাপের মান					স্বাক্ষর	
ক্রমিক নম্বর	কৌশলগত উদ্দেশ্য	কৌশলগত উদ্দেশ্যের মান	কার্যক্রম	কর্মসম্পাদন সূচক	একক	কর্মসম্পাদন সূচকের মান	অসাধারণ	অতি উত্তম	উত্তম	চলতি মান	চলতি মানের নিম্নে	অর্জন	মন্তব্য
							১০০%	৯০%	৮০%	৭০%	৬০%		
১	ছয়টি প্রধান ফসলের জরিপ পরিচালনা ও তথ্য সংগ্রহ	২৫	[১.১] আউশ ফসলের আনুমানিক হিসাব প্রাক্কলন ও কর্তন সংক্রান্ত বার্ষিক জরিপ পরিচালনা ও তথ্য সংগ্রহ	[১.১.১] আউশ ফসলের আনুমানিক হিসাব প্রাক্কলন	তারিখ	৩	১০-১০-২০২৩	১১-১০-২০২৩	১২-১০-২০২৩	১৩-১০-২০২৩			
				[১.১.২] আউশ ফসলের নমুনা কর্তন সংক্রান্ত বার্ষিক তথ্য সংগ্রহ	তারিখ	২	১০-১০-২০২৩	১১-১০-২০২৩	১২-১০-২০২৩	১৩-১০-২০২৩			
			[১.২] আমন ফসলের আনুমানিক হিসাব প্রাক্কলন ও কর্তন সংক্রান্ত বার্ষিক জরিপ পরিচালনা ও তথ্য সংগ্রহ	[১.২.১] আমন ফসলের আনুমানিক হিসাব প্রাক্কলন	তারিখ	৩	৩০-১২-২০২৩	৩১-১২-২০২৩	০১-০১-২০২৪	০২-০১-২০২৪			
				[১.২.২] আমন ফসলের নমুনা কর্তন সংক্রান্ত বার্ষিক তথ্য সংগ্রহ	তারিখ	২	২০-১২-২০২৩	২১-১২-২০২৩	২২-১২-২০২৩	২৩-১২-২০২৩			
			[১.৩] বোরো ফসলের আনুমানিক হিসাব প্রাক্কলন ও কর্তন সংক্রান্ত বার্ষিক জরিপ পরিচালনা ও তথ্য সংগ্রহ	[১.৩.১] বোরো ফসলের আনুমানিক হিসাব প্রাক্কলন	তারিখ	৩	২০-০৬-২০২৪	২১-০৬-২০২৪	২২-০৬-২০২৪	২৩-০৬-২০২৪			
				[১.৩.২] বোরো ফসলের নমুনা কর্তন সংক্রান্ত বার্ষিক তথ্য সংগ্রহ	তারিখ	২	১৫-০৬-২০২৪	১৬-০৬-২০২৪	১৭-০৬-২০২৪	১৮-০৬-২০২৪			
			[১.৪] আলু ফসলের আনুমানিক হিসাব প্রাক্কলন ও কর্তন সংক্রান্ত বার্ষিক জরিপ পরিচালনা ও তথ্য সংগ্রহ	[১.৪.১] আলু ফসলের আনুমানিক হিসাব প্রাক্কলন	তারিখ	৩	২৫-০৩-২০২৪	২৬-০৩-২০২৪	২৭-০৩-২০২৪	২৮-০৩-২০২৪		২৫-০৩-২০২৪	
				[১.৪.২] আলু ফসলের নমুনা কর্তন সংক্রান্ত বার্ষিক তথ্য সংগ্রহ	তারিখ	২	২৫-০৩-২০২৪	২৬-০৩-২০২৪	২৭-০৩-২০২৪	২৮-০৩-২০২৪		২৫-০৩-২০২৪	
			[১.৫] গম ফসলের আনুমানিক হিসাব প্রাক্কলন কর্তন সংক্রান্ত বার্ষিক জরিপ পরিচালনা ও তথ্য সংগ্রহ	[১.৫.১] গম ফসলের আনুমানিক হিসাব প্রাক্কলন	তারিখ	১.৫	০৫-০৫-২০২৪	০৬-০৫-২০২৪	০৭-০৫-২০২৪	০৮-০৫-২০২৪			
				[১.৫.২] গম ফসলের নমুনা কর্তন সংক্রান্ত বার্ষিক তথ্য সংগ্রহ	তারিখ	১	১৮-০৪-২০২৪	১৯-০৪-২০২৪	২০-০৪-২০২৪	২১-০৪-২০২৪			

গণপ্রজাতন্ত্রী বাংলাদেশ সরকার
উপজেলা পরিসংখ্যান অফিস
মাধবপুর, হবিগঞ্জ।
bbs.madhabpur@gmail.com

নং- ৫২.০১.৩৬৭১.০০০.৫০.০১৮.১৬-১৭

তারিখঃ ১১ চৈত্র ১৪৩০ বাংলা
২৫ মার্চ ২০২৪ খ্রি.

বিষয়ঃ আলু ফসলের আনুমানিক হিসাব এর তথ্য প্রেরণ প্রসঙ্গে।

উপর্যুক্ত বিষয়ের আলোকে উপজেলা পরিসংখ্যান অফিস, মাধবপুর, হবিগঞ্জ ২০২৪ খ্রি. এর আলু ফসলের আনুমানিক হিসাব এর তথ্য আপনার সদয় অবগতি ও প্রয়োজনীয় ব্যবস্থা গ্রহণের জন্য অত্র সঙ্গে প্রেরণ করা হলো।

উপপরিচালক
জেলা পরিসংখ্যান অফিস, হবিগঞ্জ।

২৫/০৩/২৪

(মোঃ নাজিম উদ্দিন ভূইয়া)
এস.আই.
উপজেলা পরিসংখ্যান অফিস
মাধবপুর, হবিগঞ্জ।

সংযুক্তিসমূহঃ
১. আলু ফসলের আনুমানিক হিসাব এর তথ্য ১ কপি।

গণপ্রজাতন্ত্রী বাংলাদেশ সরকার
উপজেলা পরিসংখ্যান অফিস
মাধবপুর, হবিগঞ্জ।
bbs.madhabpur@gmail.com

নং- ৫২.০১.৩৬৭১.০০০.৫০.০১৭.১৬-১৬

তারিখঃ ১১ চৈত্র ১৪৩০ বাংলা
২৫ মার্চ ২০২৪ খ্রি.

বিষয়ঃ আলু ফসলের কর্তন এর তথ্য প্রেরণ প্রসঙ্গে।

উপর্যুক্ত বিষয়ের আলোকে উপজেলা পরিসংখ্যান অফিস, মাধবপুর, হবিগঞ্জ ২০২৪ খ্রি. এর আলু ফসলের কর্তন এর তথ্য আপনার সদয় অবগতি ও প্রয়োজনীয় ব্যবস্থা গ্রহণের জন্য অত্র সঙ্গে প্রেরণ করা হলো।

উপপরিচালক
জেলা পরিসংখ্যান অফিস, হবিগঞ্জ।

২৫/০৩/২৪
(মোঃ নাজিম উদ্দিন ভূইয়া)
এস.আই.
উপজেলা পরিসংখ্যান অফিস
মাধবপুর, হবিগঞ্জ।

সংযুক্তিসমূহঃ
১. আলু ফসলের কর্তন এর তথ্য ১ কপি।

							পরিমাণের মান					সাফল্য	
ক্রমিক নম্বর	কৌশলগত উদ্দেশ্য	কৌশলগত উদ্দেশ্যের মান	কার্যক্রম	কর্মসম্পাদন সূচক	একক	কর্মসম্পাদন সূচকের মান	অসাধারণ	অতি উত্তম	উত্তম	চলতি মান	চলতি মানের নিম্নে	অর্জন	মন্তব্য
							১০০%	৯০%	৮০%	৭০%	৬০%		
			[১.৬] পাট ফসলের আনুমানিক হিসাব প্রাক্কলন কর্তন সংক্রান্ত বার্ষিক জরিপ পরিচালনা ও তথ্য সংগ্রহ	[১.৬.১] পাট ফসলের আনুমানিক হিসাব প্রাক্কলন	তারিখ	১.৫	৩০-০৯-২০২৩	০১-১০-২০২৩	০২-১০-২০২৩	০৩-১০-২০২৩			
				[১.৬.২] পাট ফসলের নমুনা কর্তন সংক্রান্ত বার্ষিক তথ্য সংগ্রহ	তারিখ	১	১০-১০-২০২৩	১১-১০-২০২৩	১২-১০-২০২৩	১৩-১০-২০২৩			
২	▯ কৃষি পরিসংখ্যান সংক্রান্ত জরিপ পরিচালনা ও তথ্য সংগ্রহ	২৫	[২.১] দাগগুচ্ছ জরিপ সংক্রান্ত বার্ষিক জরিপ পরিচালনা ও তথ্য সংগ্রহ	[২.১.১] দাগগুচ্ছ জরিপ-১ম পর্বের তথ্য সংগ্রহ	তারিখ	৩	২৭-০১-২০২৪	২৮-০১-২০২৪	২৯-০১-২০২৪	৩০-০১-২০২৪		২৫-০১-২০২৪	
				[২.১.২] দাগগুচ্ছ জরিপ-২য় পর্বের তথ্য সংগ্রহ	তারিখ	৩	২৭-০৩-২০২৪	২৮-০৩-২০২৪	২৯-০৩-২০২৪	৩০-০৩-২০২৪		২৭-০৩-২০২৪	
			[২.১] দাগগুচ্ছ জরিপ সংক্রান্ত বার্ষিক জরিপ পরিচালনা ও তথ্য সংগ্রহ	[২.১.৩] দাগগুচ্ছ জরিপ-৩য় পর্বের তথ্য সংগ্রহ	তারিখ	৩	১২-০৬-২০২৪	১৩-০৬-২০২৪	১৪-০৬-২০২৪	১৫-০৬-২০২৪			
				[২.১.৪] দাগগুচ্ছ জরিপ-৪র্থ পর্বের তথ্য সংগ্রহ	তারিখ	৩	১২-১০-২০২৩	১৩-১০-২০২৩	১৪-১০-২০২৩	১৫-১০-২০২৩			
			[২.২] ভূমি ব্যবহার ও সেচ পরিসংখ্যান সংক্রান্ত তথ্য সংগ্রহ	[২.২.১] ভূমি ব্যবহার ও সেচ পরিসংখ্যান সংক্রান্ত তথ্য সংগ্রহ	তারিখ	৩	১০-০৯-২০২৩	১১-০৯-২০২৩	১২-০৯-২০২৩	১৩-০৯-২০২৩			
			[২.৩] মৎস্য উৎপাদন জরিপ	[২.৩.১] মৎস্য উৎপাদন জরিপ	তারিখ	৩	১০-০৮-২০২৩	১১-০৮-২০২৩	১২-০৮-২০২৩	১৩-০৮-২০২৩			
			[২.৪] গবাদি পশু ও হাঁস-মুরগী প্রাক্কলন জরিপ	[২.৪.১] গবাদি পশু ও হাঁস-মুরগী প্রাক্কলন জরিপ	তারিখ	৩	১০-০৮-২০২৩	১১-০৮-২০২৩	১২-০৮-২০২৩	১৩-০৮-২০২৩			
			[২.৫] বন জরিপ	[২.৫.১] বন জরিপ	তারিখ	২	১৫-০৯-২০২৩	১৬-০৯-২০২৩	১৭-০৯-২০২৩	১৮-০৯-২০২৩			
			[২.৬] মাসিক কৃষি মজুরির তথ্য প্রতি মাসের প্রথম সপ্তাহের মধ্যে	[২.৬.১] মাসিক কৃষি মজুরির তথ্য	সংখ্যা	২	১২	১১	১০	৯		৩	

গণপ্রজাতন্ত্রী বাংলাদেশ সরকার
উপজেলা পরিসংখ্যান অফিস
মাধবপুর, হবিগঞ্জ।
bbs.madhabpur@gmail.com

নং- ৫২.০১.৩৬৭১.০০০.৫৫.০০৯.১৬-০৭

তারিখঃ ১১ মাঘ ১৪৩০ বাংলা
২৫ জানুয়ারি ২০২৪ খ্রি.

বিষয়ঃ দাগগুচ্ছ জরিপ (১ম) এর তথ্য প্রেরণ প্রসঙ্গে।

উপর্যুক্ত বিষয়ের আলোকে উপজেলা পরিসংখ্যান অফিস, মাধবপুর, হবিগঞ্জ ২০২৪ খ্রি. এর দাগগুচ্ছ জরিপ (১ম) এর তথ্য আপনার সদয় অবগতি ও প্রয়োজনীয় ব্যবস্থা গ্রহণের জন্য অত্র সঙ্গে প্রেরণ করা হলো।

উপপরিচালক
জেলা পরিসংখ্যান অফিস, হবিগঞ্জ।

২৫/০১/২৪

(মোঃ নাজিম উদ্দিন ভূইয়া)
এস.আই.
উপজেলা পরিসংখ্যান অফিস
মাধবপুর, হবিগঞ্জ।

সংযুক্তিসমূহঃ
১. দাগগুচ্ছ জরিপ (১ম) এর তথ্য ১ কপি।

গণপ্রজাতন্ত্রী বাংলাদেশ সরকার
উপজেলা পরিসংখ্যান অফিস
মাধবপুর, হবিগঞ্জ।
bbs.madhabpur@gmail.com

নং- ৫২.০১.৩৬৭১.০০০.৫৫.০০৯.১৬-১৫

তারিখঃ ১৩ চৈত্র ১৪৩০ বাংলা
২৭ মার্চ ২০২৪ খ্রি.

বিষয়ঃ দাগগুচ্ছ জরিপ (২য়) এর তথ্য প্রেরণ প্রসঙ্গে।

উপর্যুক্ত বিষয়ের আলোকে উপজেলা পরিসংখ্যান অফিস, মাধবপুর, হবিগঞ্জ ২০২৪ খ্রি. এর দাগগুচ্ছ জরিপ (২য়) এর তথ্য আপনার সদয় অবগতি ও প্রয়োজনীয় ব্যবস্থা গ্রহণের জন্য অত্র সঙ্গে প্রেরণ করা হলো।

উপপরিচালক
জেলা পরিসংখ্যান অফিস, হবিগঞ্জ।

২৭/০৩/২৪

(মোঃ নাজিম উদ্দিন ভূইয়া)
এস.আই.
উপজেলা পরিসংখ্যান অফিস
মাধবপুর, হবিগঞ্জ।

সংযুক্তিসমূহঃ
১. দাগগুচ্ছ জরিপ (২য়) এর তথ্য ১ কপি।

গণপ্রজাতন্ত্রী বাংলাদেশ সরকার
উপজেলা পরিসংখ্যান অফিস
মাধবপুর, হবিগঞ্জ।
bbs.madhabpur@gmail.com

নং- ৫২.০১.৩৬৭১.০০০.৫৫.০০৮.১৬-০১

তারিখঃ ১৯ পৌষ ১৪৩০ বাংলা
০৩ জানুয়ারি ২০২৪ খ্রি.

বিষয়ঃ মাসিক কৃষি মজুরি (ডিসেম্বর/২০২৩) এর তথ্য প্রেরণ প্রসঙ্গে।

উপর্যুক্ত বিষয়ের আলোকে উপজেলা পরিসংখ্যান অফিস, মাধবপুর, হবিগঞ্জ এর মাসিক কৃষি মজুরি (ডিসেম্বর/২০২৩) এর তথ্য আপনার সদয় অবগতি ও প্রয়োজনীয় ব্যবস্থা গ্রহণের জন্য অত্র সঙ্গে প্রেরণ করা হলো।

উপপরিচালক
জেলা পরিসংখ্যান অফিস, হবিগঞ্জ।

০৩/০১/২৪

(মোঃ নাজিম উদ্দিন ভূইয়া)
এস.আই.
উপজেলা পরিসংখ্যান অফিস
মাধবপুর, হবিগঞ্জ।

সংযুক্তিসমূহঃ
১. মাসিক কৃষি মজুরি (ডিসেম্বর/২০২৩) এর তথ্য ১ কপি।

গণপ্রজাতন্ত্রী বাংলাদেশ সরকার
উপজেলা পরিসংখ্যান অফিস
মাধবপুর, হবিগঞ্জ।
bbs.madhabpur@gmail.com

নং- ৫২.০১.৩৬৭১.০০০.৫৫.০০৮.১৬-০৮

তারিখঃ ২৪ মাঘ ১৪৩০ বাংলা
০৭ ফেব্রুয়ারি ২০২৪ খ্রি.

বিষয়ঃ মাসিক কৃষি মজুরি (জানুয়ারি) এর তথ্য প্রেরণ প্রসঙ্গে।

উপর্যুক্ত বিষয়ের আলোকে উপজেলা পরিসংখ্যান অফিস, মাধবপুর, হবিগঞ্জ ২০২৪ খ্রি. এর মাসিক কৃষি মজুরি (জানুয়ারি) এর তথ্য আপনার সদয় অবগতি ও প্রয়োজনীয় ব্যবস্থা গ্রহণের জন্য অত্র সঙ্গে প্রেরণ করা হলো।

উপপরিচালক
জেলা পরিসংখ্যান অফিস, হবিগঞ্জ।

07/02/24

(মোঃ নাজিম উদ্দিন ভূইয়া)
এস.আই.
উপজেলা পরিসংখ্যান অফিস
মাধবপুর, হবিগঞ্জ।

সংযুক্তিসমূহঃ
১. মাসিক কৃষি মজুরি (জানুয়ারি) এর তথ্য ১ কপি।

গণপ্রজাতন্ত্রী বাংলাদেশ সরকার
উপজেলা পরিসংখ্যান অফিস
মাধবপুর, হবিগঞ্জ।
bbs.madhabpur@gmail.com

নং- ৫২.০১.৩৬৭১.০০০.৫৫.০০৮.১৬-১৪

তারিখঃ ২৩ ফাল্গুন ১৪৩০ বাংলা
০৭ মার্চ ২০২৪ খ্রি.

বিষয়ঃ মাসিক কৃষি মজুরি (ফেব্রুয়ারি) এর তথ্য প্রেরণ প্রসঙ্গে।

উপর্যুক্ত বিষয়ের আলোকে উপজেলা পরিসংখ্যান অফিস, মাধবপুর, হবিগঞ্জ ২০২৪ খ্রি. এর মাসিক কৃষি মজুরি (ফেব্রুয়ারি) এর তথ্য আপনার সদয় অবগতি ও প্রয়োজনীয় ব্যবস্থা গ্রহণের জন্য অত্র সঙ্গে প্রেরণ করা হলো।

উপপরিচালক
জেলা পরিসংখ্যান অফিস, হবিগঞ্জ।

০৭/০৩/২৪

(মোঃ নাজিম উদ্দিন ভূইয়া)
এস.আই.
উপজেলা পরিসংখ্যান অফিস
মাধবপুর, হবিগঞ্জ।

সংযুক্তিসমূহঃ
১. মাসিক কৃষি মজুরি (ফেব্রুয়ারি) এর তথ্য ১ কপি।

ক্রমিক নম্বর	কৌশলগত উদ্দেশ্য	কৌশলগত উদ্দেশ্যের মান	কার্যক্রম	কর্মসম্পাদন সূচক	একক	কর্মসম্পাদন সূচকের মান	পরিমাপের মান					সাফল্য	
							অসাধারণ	অতি উত্তম	উত্তম	চলতি মান	চলতি মানের নিম্নে	অর্জন	মন্তব্য
							১০০%	৯০%	৮০%	৭০%	৬০%		
৩	প্রাতিষ্ঠানিক সক্ষমতা বৃদ্ধি;	২০	[৩.১] [২.১] স্টেক হোল্ডারগণকে অফিশিয়াল পরিসংখ্যান সরবরাহের আবেদন নিষ্পত্তি	[৩.১.১] ২.১.১] সরবরাহকৃত অফিশিয়াল পরিসংখ্যান সরবরাহের আবেদন নিষ্পত্তি	%	৭	৮০	৭০	৬০	০	০	১০০	
			[৩.২] [২.২] প্রতি কোয়ার্টারের ১ম মাসের ১ম সপ্তাহে ওয়েবপোর্টাল হালনাগাদকরণ	[৩.২.১] [২.২.১] ওয়েবপোর্টাল হালনাগাদকরণ	সংখ্যা	৭	৪	৩	২	১	০	১	
			[৩.৩] [২.৩]কর্মপরিবেশ উন্নতকরণ(ফাইল সুবিনস্তকরণ,স্টক রেজিস্টার হালনাগাদকরণ)	[৩.৩.১] ২.৩.১] ফাইল সুবিনস্তকরণ ও যথাযথ নাম্বার প্রদান ও রেজিস্টার হালনাগাদকরণ	সংখ্যা	৬	৪	৩	২	১	০	১	

ক্রমিক নম্বর	কৌশলগত উদ্দেশ্য	কৌশলগত উদ্দেশ্যের মান	কার্যক্রম	কর্মসম্পাদন সূচক	একক	কর্মসম্পাদন সূচকের মান	পরিমাপের মান					সাফল্য	
							অসাধারণ	অতি উত্তম	উত্তম	চলতি মান	চলতি মানের নিম্নে	অর্জন	মন্তব্য
							১০০%	৯০%	৮০%	৭০%	৬০%		
এম.১	সুশাসন ও সংস্কারমূলক কার্যক্রমের বাস্তবায়ন জোরদারকরণ	৩০	[এম.১.১] শুদ্ধাচার কর্মপরিকল্পনা বাস্তবায়ন	[এম.১.১.১] শুদ্ধাচার কর্মপরিকল্পনা বাস্তবায়িত	প্রাপ্ত নম্বর	১০						৬	
			[এম.১.২] ই-গভর্ন্যান্স/ উদ্ভাবন কর্মপরিকল্পনা বাস্তবায়ন	[এম.১.২.১] ই-গভর্ন্যান্স/ উদ্ভাবন কর্মপরিকল্পনা বাস্তবায়িত	প্রাপ্ত নম্বর	১০						৪.২	
			[এম.১.৩] অভিযোগ প্রতিকার কর্মপরিকল্পনা বাস্তবায়ন	[এম.১.৩.১] অভিযোগ প্রতিকার কর্মপরিকল্পনা বাস্তবায়িত	প্রাপ্ত নম্বর	৪						২.৫	
			[এম.১.৪] সেবা প্রদান প্রতিশ্রুতি কর্মপরিকল্পনা বাস্তবায়ন	[এম.১.৪.১] সেবা প্রদান প্রতিশ্রুতি কর্মপরিকল্পনা বাস্তবায়িত	প্রাপ্ত নম্বর	৩						২.২৫	

গণপ্রজাতন্ত্রী বাংলাদেশ সরকার
বাংলাদেশ পরিসংখ্যান ব্যুরো
উপজেলা পরিসংখ্যান কার্যালয়
মাধবপুর, হবিগঞ্জ।
bbs.madhabpur.habiganj.gov.bd

অফিশিয়াল পরিসংখ্যান আবেদন নিষ্পত্তি এর ত্রৈমাসিক প্রতিবেদন:

ক্র:নং	তারিখ	হালনাগাদের বিষয়	প্রেরিত প্রমাণক
০১	৩১-০৩-২০২৪ খ্রি:	স্টেকহোল্ডারগণের অফিশিয়াল পরিসংখ্যান আবেদন যথাযথ নিয়ম ও সময়কালের মধ্যে নিষ্পত্তি করা হয়।	৩য় কোয়ার্টারে এ সংক্রান্ত ০৩ (তিন) টি আবেদন নিষ্পত্তি করা হয়েছে।

(মোঃ নাজিম উদ্দিন ভূইয়া)
পরিসংখ্যান তদন্তকারী
ও
এপিএ ফোকাল পয়েন্ট কর্মকর্তা
উপজেলা পরিসংখ্যান অফিস
মাধবপুর, হবিগঞ্জ।
ফোন: ০২৯৯৬-৬০৮৬০৪
ই-মেইল: bbs.madhabpur@gmail.com

ক্রমিক নং	গৃহীত সেবার নাম	তারিখ	সেবা গ্রহীতার নাম ঠিকানা, সেবার ও মোবাইল নাম্বার	সেবা গ্রহীতার স্বাক্ষর
০১।	জন্মসংখ্যার তথ্য প্রদান	০১-০৮-২৩	প্রবীর মিস্ত্রি, জগদীশপুর ফেরিঘাট হাইস্কুল ক্রস রাস্তা। সাইদপুর, হবিগঞ্জ। মোবা: 01756-074557	প্রয়োজনীয় তথ্য বুঝিয়ে দেওয়া হইয়াছে। প্রকাশ কুমার জন্মনিবন্ধন 01.08.23
০২।	০১/১০/২০২৩ হইতে ৩১/১২/২০২৩ ইং পর্যন্ত কোনো সেবা গ্রহীতার আবেদন পাওয়া যায় নি।		০	
০৩	জন্মসংখ্যার প্রত্যয়নপত্র	১৮-০২-২০২৪	চেয়ারম্যান/প্রধান শিক্ষক- মো: মীর মাহমুদ হোসেন মনিয়া সার্বজনীন বিদ্যালয়, হবিগঞ্জ, হবিগঞ্জ সাইদপুর, হবিগঞ্জ।	আমি পাঠ্যাংশ অধিক পাঠ সেবা অন্যান্য অনিয়মিত করছি। বাংলাদেশ প্রত্যয়ন দিয়েছি।
০৪।	জন্মসংখ্যার প্রত্যয়নপত্র	২৮-০২-২৪	মো: মাহিদ-উল-জামান. 01776-300331 উপজেলা কর্মকর্তা স্বাস্থ্য কমপ্লেক্স সাইদপুর, হবিগঞ্জ।	আমি পাঠ্যাংশ অধিকতর সেবায় অসন্তুষ্ট সন্তুষ্ট হয়েছি। 28/02/2024

ক্রমিক নং	গৃহীত সেবার নাম	তারিখ	সেবা গ্রহীতার নাম পিতার নাম ও মোবাঃ নম্বর	সেবা গ্রহীতার মন্তব্য
০০	জন্মনিবন্ধন প্রত্যয়নপত্র	২৪/০৩/২৪	রামধন আহমেদ কমিউনিটি নার্স ইন্সট্রাক্টর জগদীশপুর ফোরাম হাইস্কুল এন্ড কলেজ ও ইউপি মেম্বার, মাধবকুণ্ড, হাবিগঞ্জ মোবাইল: ০১৭১১ ৭১০৯৩	অত্যন্ত আন্তরিকতার সাথে প্রয়োজনীয় সহযোগিতা করেছেন। প্রয়োজনী তথ্যাদি প্রদান করেছেন। ২৪/০৩/২৪

গণপ্রজাতন্ত্রী বাংলাদেশ সরকার
বাংলাদেশ পরিসংখ্যান ব্যুরো
উপজেলা পরিসংখ্যান কার্যালয়
মাধবপুর, হবিগঞ্জ।
bbs.madhabpur.habiganj.gov.bd

প্রতি কোয়ার্টারের ১ম মাসের ১ম সপ্তাহে ওয়েবপোর্টল হালনাগাদকরণ প্রতিবেদন

কার্যক্রমের ক্ষেত্র	কার্যক্রম	কর্মসম্পাদন সূচক	প্রমাণক
১	২	৩	১২
প্রাতিষ্ঠানিক সক্ষমতা বৃদ্ধি	[৩.২] [২.২] প্রতি কোয়ার্টারের ১ম মাসের ১ম সপ্তাহে ওয়েবপোর্টল হালনাগাদকরণ	[৩.২.১] [২.২.১] ওয়েবপোর্টল হালনাগাদকরণ	এই কোয়ার্টারের ১ম মাসের ১ম সপ্তাহে ওয়েবপোর্টল হালনাগাদ করা হয়েছে। http://bbs.madhabpur.habiganj.gov.bd/bn/site/notices/%E0%A6%9C%E0%A6%B0%E0%A7%81%E0%A6%B0%E0%A7%80-%E0%A6%AC%E0%A6%BF%E0%A6%9C%E0%A7%8D%E0%A6%9E%E0%A6%AA%E0%A7%8D%E0%A6%A4%E0%A6%BF

(মোঃ নাজিম উদ্দিন ভুইয়া)
পরিসংখ্যান তদন্তকারী
ও
এপিএ ফোকাল পয়েন্ট কর্মকর্তা
উপজেলা পরিসংখ্যান অফিস
মাধবপুর, হবিগঞ্জ।
ফোন: ০২৯৯৬-৬০৮৬০৪
ই-মেইল: bbs.madhabpur@gmail.com

কনটেন্টটি শেয়ার করতে ক্লিক করুন

ফেইসবুক পেইজ ভিজিট ও লাইক দিন

← নোটিশ

জরুরী বিজ্ঞপ্তি

বিস্তারিত

জনশুমারি ও গৃহগণনা ২০২২ এর সুপারভাইজার ও গণনাকারীদের মধ্য হতে বাছাই পরীক্ষার মাধ্যমে অর্থনৈতিক শুমারি ২০২৩ এর সুপারভাইজার ও গণনাকারী নিয়োগ করা হবে। এ ব্যাপারে শীঘ্রই বিস্তারিত জানানো হবে।

ফাইলসমূহ

প্রকাশের তারিখ

01/01/2024

সর্বশেষ তারিখ

21/01/2024

কনটেন্টটি শেয়ার করতে ক্লিক করুন

গণপ্রজাতন্ত্রী বাংলাদেশ সরকার
বাংলাদেশ পরিসংখ্যান ব্যুরো
উপজেলা পরিসংখ্যান কার্যালয়
মাধবপুর, হবিগঞ্জ।
bbs.madhabpur.habiganj.gov.bd

কর্মপরিবেশ উন্নয়ন (রেজিষ্টার , নথি হালনাগাদ ও পরিষ্কার পরিচ্ছন্নতা) এর ত্রৈমাসিক প্রতিবেদন:

ক্র:নং	তারিখ	হালনাগাদের বিষয়	প্রেরিত প্রমাণক
০১	৩১-০৩-২০২৪ খ্রি:	অফিসে বিদ্যমান কাগজপত্র, ফাইলসমূহ, রেজিস্টারসমূহ, প্রিন্টার ও স্ক্যানার বক্স ইত্যাদি পরিস্কারকরণ ও গুছিয়ে রাখা।	জেলা অফিসে প্রেরিত ছবি

(মোঃ নাজিম উদ্দিন ভূইয়া)
পরিসংখ্যান তদন্তকারী
ও
এপিএ ফোকাল পয়েন্ট কর্মকর্তা
উপজেলা পরিসংখ্যান অফিস
মাধবপুর, হবিগঞ্জ।
ফোন: ০২৯৯৬-৬০৮৬০৪
ই-মেইল: bbs.madhabpur@gmail.com

Canon
A706 Black

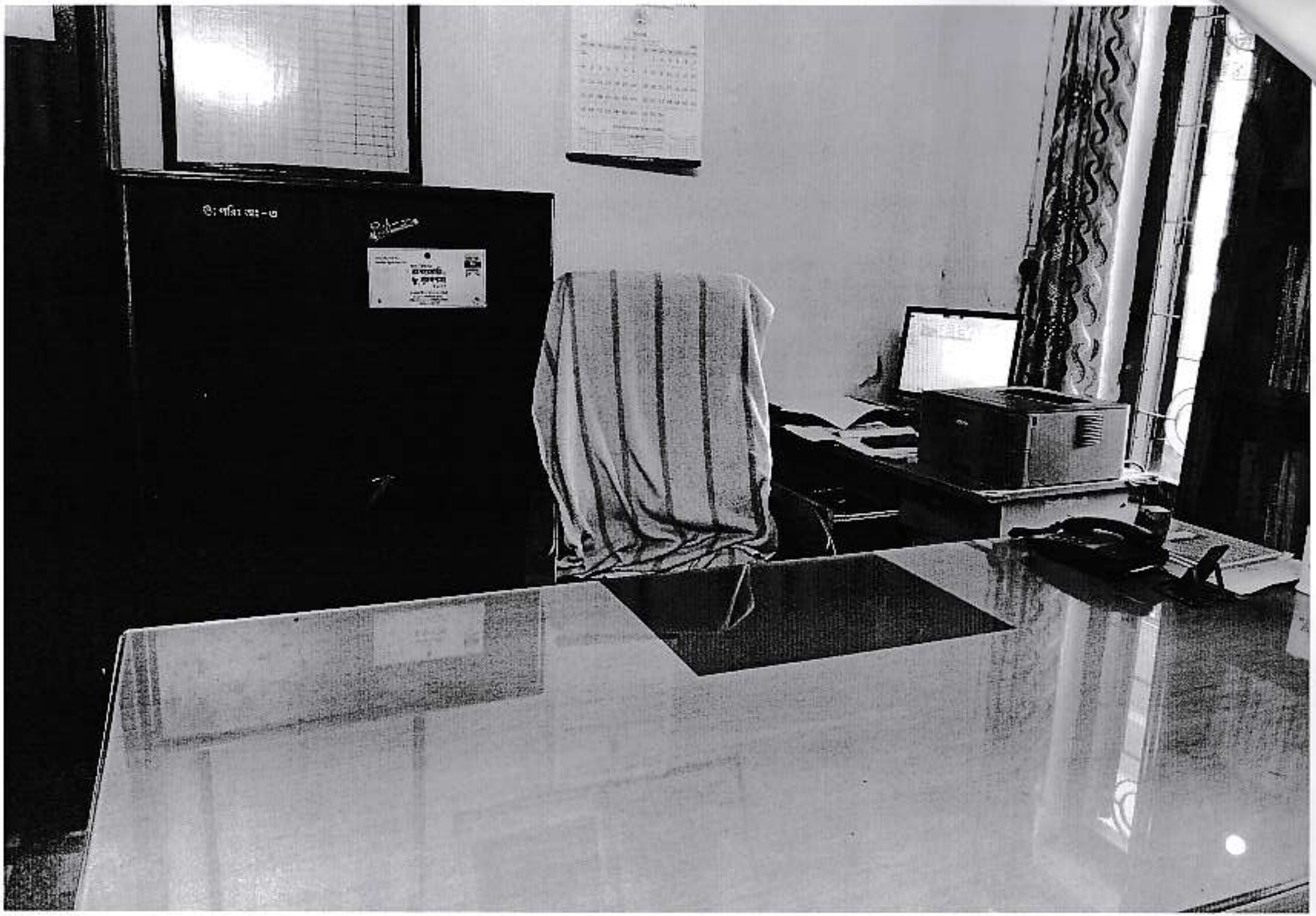

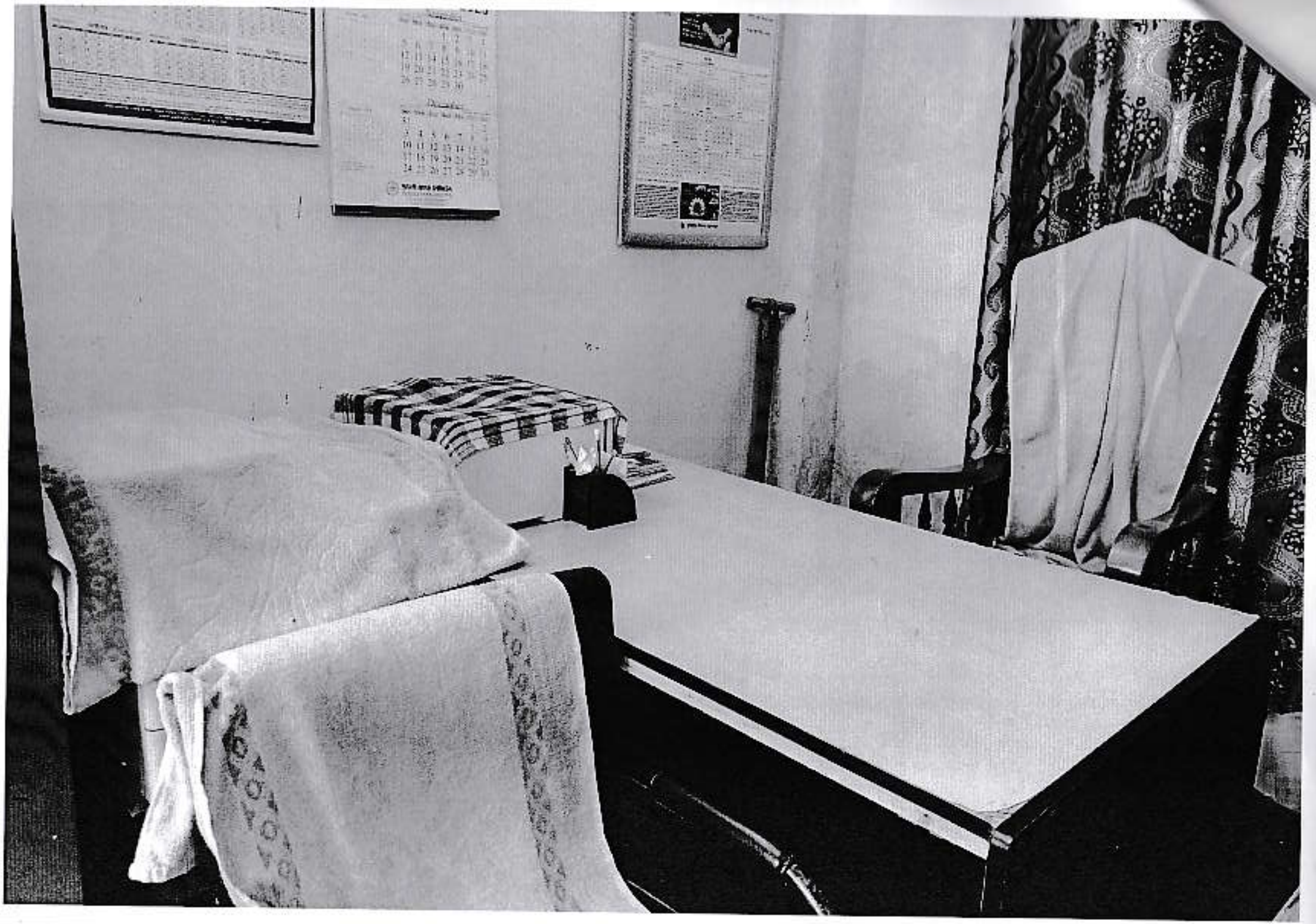

গণপ্রজাতন্ত্রী বাংলাদেশ সরকার
বাংলাদেশ পরিসংখ্যান ব্যুরো
উপজেলা পরিসংখ্যান কার্যালয়
মাধবপুর, হবিগঞ্জ।

জাতীয় শুদ্ধাচার কৌশল কর্ম-পরিকল্পনা, ২০২৩-২০২৪

কার্যক্রমের নাম	কর্মসম্পাদন সূচক	সূচকের মান	একক	বাস্তবায়নের দায়িত্বপ্রাপ্ত ব্যক্তি/পদ	২০২৩-২০২৪ অর্থবছরের লক্ষ্যমাত্রা	বাস্তবায়ন অগ্রগতি পরিবীক্ষণ, ২০২৩-২০২৪							মন্তব্য
						লক্ষ্যমাত্রা/ অর্জন	১ম কোয়ার্টার	২য় কোয়ার্টার	৩য় কোয়ার্টার	৪র্থ কোয়ার্টার	মোট অর্জন	অর্জিত মান	
১	২	৩	৪	৫	৬	৭	৮	৯	১০	১১	১২	১৩	১৪
১. প্রাতিষ্ঠানিক ব্যবস্থা.....৩													
১.১ কর্ম-পরিবেশ উন্নয়ন (টিওএন্ডইভুক্ত অকেজো মালামাল নিষ্পত্তিকরণ /পরিষ্কার-পরিচ্ছন্নতা বৃদ্ধি, মহিলাদের জন্য পৃথক ওয়াশরুমের ব্যবস্থা/প্রাধিকারপ্রাপ্ত কর্মচারীদের দাপ্তরিক পোষাক সরবরাহ ও পরিধান নিশ্চিত করা ইত্যাদি)	উন্নত কর্ম-পরিবেশ	৩	সংখ্যা ও তারিখ	ফোকাল পয়েন্ট কর্মকর্তা	২ ৩০/০৬/২০২৪	লক্ষ্যমাত্রা	-	-	-	২	২		৪র্থ কোয়ার্টারে আয়োজন করা হবে।
						অর্জন	-	-	-	-	-		
২. ক্রয়ের ক্ষেত্রে শুদ্ধাচার ৩													
২.১ ২০২৩-২৪ অর্থ বছরের ক্রয়-পরিকল্পনা ওয়েবসাইটে প্রকাশ	ক্রয়-পরিকল্পনা ওয়েবসাইটে প্রকাশিত	৩	তারিখ	ফোকাল পয়েন্ট কর্মকর্তা	৩১/০৭/২০২৩	লক্ষ্যমাত্রা	৩১/০৭/২০২৩	-	-	-	৩১/০৭/২০২৩	অর্জিত মান মোট: ৩	প্রযোজ্য নয়।
						অর্জন	প্রযোজ্য নয়	-	-	-	প্রযোজ্য নয়		
৩. শুদ্ধাচার সংশ্লিষ্ট এবং দুর্নীতি প্রতিরোধে সহায়ক অন্যান্য কার্যক্রম..... ৪													
৩.১ সেবা প্রদানের ক্ষেত্রে রেজিস্টারে প্রদেয় সেবার বিবরণ ও সেবাগ্রহীতার মতামত সংরক্ষণ	রেজিস্টার হালনাগাদকৃত	৪	%	সংশ্লিষ্ট কর্মকর্তা/কর্মচারী	১০০%	লক্ষ্যমাত্রা	১০০%	১০০%	১০০%	১০০%	১০০%	অর্জিত মান (১) মোট: ৩	চলমান থাকবে
						অর্জন	১০০%	১০০%	-	-	১০০%		

বি:দ্র:- কোন ক্রমিকের কার্যক্রম প্রযোজ্য না হলে তার কারন মন্তব্য কলামে উল্লেখ করতে হবে।

(মোঃ নাজিম উদ্দিন ভূইয়া)
এপিএ ফোকাল পয়েন্ট কর্মকর্তা
পরিসংখ্যান তদন্তকারী
উপজেলা পরিসংখ্যান কার্যালয়
মাধবপুর, হবিগঞ্জ।

গণপ্রজাতন্ত্রী বাংলাদেশ সরকার
বাংলাদেশ পরিসংখ্যান ব্যুরো
উপজেলা পরিসংখ্যান কার্যালয়
মাধবপুর, হবিগঞ্জ।
bbs.madhabpur.habiganj.gov.bd

অফিশিয়াল পরিসংখ্যান আবেদন নিষ্পত্তি এর ত্রৈমাসিক প্রতিবেদন:

ক্র:নং	তারিখ	হালনাগাদের বিষয়	প্রেরিত প্রমাণক
০১	৩১-০৩-২০২৪ খ্রি:	স্টেকহোল্ডারগণের অফিশিয়াল পরিসংখ্যান আবেদন যথাযথ নিয়ম ও সময়কালের মধ্যে নিষ্পত্তি করা হয়।	৩য় কোয়ার্টারে এ সংক্রান্ত ০৩ (তিন) টি আবেদন নিষ্পত্তি করা হয়েছে।

(মোঃ নাজিম উদ্দিন ভূইয়া)
পরিসংখ্যান তদন্তকারী
ও
এপিএ ফোকাল পয়েন্ট কর্মকর্তা
উপজেলা পরিসংখ্যান অফিস
মাধবপুর, হবিগঞ্জ।
ফোন: ০২৯৯৬-৬০৮৬০৪
ই-মেইল: bbs.madhabpur@gmail.com

ক্রমিক নং	গৃহীত সেবার নাম	তারিখ	সেবা গ্রহীতার নাম ঠিকানা, সেবার ও মোবাইল নাম্বার	সেবা গ্রহীতার মতামত
০১।	জন্মসংখ্যার কপি প্রদান	০১-০৮-২৩	প্রবীর শিকদার, জয়দীপপুর পোলেকান্দা হাইস্কুল জয় কানেক্ট। মাধবপুর, হবিগঞ্জ। মোবা: 01756-074557	[illegible] 01.08.23
০২।	০১/১০/২০২৩ হইতে ৩১/১২/২০২৩ ইং পর্যন্ত কোনো সেবা গ্রহীতার আবেদন পড়েনি।		০	
০৩	জন্মসংখ্যার প্রত্যয়ন পত্র	২৮-০২-২০২৪	চেয়ারম্যান/প্রভাষক আ.মী. মাহমুদ হোসেন মিয়া মাধ্যমিক বিদ্যালয়, ইকরশী, ইকরশী মাধবপুর, হবিগঞ্জ।	আমি লাভিসংস্থান অফিস থেকে অত্যন্ত সন্তুষ্ট করেছি। বাংলাদেশ প্রত্যেক [illegible]
০৪।	জন্মসংখ্যার প্রত্যয়ন পত্র	২৮/০২/২৪	মোঃ ফরিদ-উল-জামান, ০১৭৭৬-৩০৩৩৩১। এসিস্ট্যান্ট কনজারভেটর ব্যাংক অফিস। ব্যাংক স্বাস্থ্য কর্মসূচি মাধবপুর, হবিগঞ্জ।	আমি লাভিসংস্থান অফিসের সেবায় অত্যন্ত সন্তুষ্ট বলেই আপনাদের দ্বারস্থ হলাম। 28/02/2024

তালিকা নং	গৃহীত জমির নাম	তারিখ	সেবা গ্রহীতার নাম পিতার নাম ও মোবাইল নম্বর	সেবা গ্রহীতার মন্তব্য
০৫	জনাব খাঁর প্রজ্ঞাপনপত্র	হস্তান্তর	রায়হান আহমেদ কমান্ডার লাব ইন্টারক্টিভ জগদীশপুর হোসি হাই স্কুল এন্ড কলেজ ইটাখোলা, মাধবকুণ্ড, হাবিগঞ্জ মোবাইল: ০১৭১১৭৭১০৭৩	অত্যন্ত আন্তরিকতার সাথে প্রয়োজনীয় সহযোগিতা করেছেন। প্রয়োজনী তথ্যাদি প্রদান করেছেন। ২৪/০৬/২৪

গণপ্রজাতন্ত্রী বাংলাদেশ সরকার
বাংলাদেশ পরিসংখ্যান ব্যুরো
উপজেলা পরিসংখ্যান কার্যালয়
মাধবপুর, হবিগঞ্জ।
bbs.madhabpur.habiganj.gov.bd

ই-গভর্ন্যান্স ও উদ্ভাবন কর্মপরিকল্পনা, ২০২৩-২৪

ক্রমিক নং	কার্যক্রম	কর্মসম্পাদন সূচক	একক	কর্মসম্পাদন সূচকের মান	লক্ষ্যমাত্রা ২০২৩-২৪					প্রমাণক
					অসাধারণ	অতি উত্তম	উত্তম	চলতি মান	চলতি মানের নিম্নে	
					১০০%	৯০%	৮০%	৭০%	৬০%	
০১	[১.১] সেবা সহজিকরণ/ডিজিটাইজেশনের মাধ্যমে উদ্ভাবনী ধারণা বাস্তবায়ন	[১.১.১] সেবা/অফিস ব্যবস্থাপনা সহজিকরণ/ডিজিটাইজেশনের মাধ্যমে ন্যূনতম একটি উদ্ভাবনী ধারণা বাস্তবায়িত	তারিখ	১২	১৬/০৩/২৪	২৩/০৩/২৪	৩০/০৩/২৪	০৬/০৪/২৪	১৩/০৪/২৪	চলমান
০২	[২.১] ইতঃপূর্বে বাস্তবায়িত সহজিকৃত ও ডিজিটাইজকৃত সেবা চালু অব্যাহত রাখা।	[২.১.১] ইতঃপূর্বে উদ্ভাবিত/ সহজিকৃত /ডিজিটাইজকৃত সেবাসমূহের ডাটাবেজ হালনাগাদকরণ ও ডাটাবেজের সেবাসমূহ চালু রাখা	সংখ্যা	৫	৪	৩	২	১	-	প্রযোজ্য নয় অর্জিত মান (১.২৫) মোট: ৩.৭৫
০৩	[৩.১] ইনোভেশন শোকেসিং	[৩.১.১] আওতাধীন অফিসসমূহের অংশগ্রহণে ন্যূনতম একটি ইনোভেশন প্রদর্শনী (শোকেসিং) আয়োজিত এবং শ্রেষ্ঠ উদ্ভাবনী উদ্যোগ নির্বাচিত	তারিখ	১০	১৫/০৪/২৪	২১/০৪/২৪	২৮/০৪/২৪	০৫/০৫/২৪	১২/০৫/২৪	প্রযোজ্য নয়
০৪	[৪.১] ই-নথির ব্যবহার বৃদ্ধি	[৪.১.১] ই-ফাইলে নোট নিষ্পত্তিকৃত	%	৮	৮০%	৭৫%	৭০%	৬৫%	৬০%	প্রযোজ্য নয় অর্জিত মান(২) মোট: ৬
০৫	[৫.১] তথ্য বাতায়ন হালনাগাদকরণ	[৫.১.১] তথ্য বাতায়ন হালনাগাদকৃত (নিয়মিতভাবে)	সংখ্যা	৭	৪	৩	২	১	-	অর্জিত মান (১.৭৫) মোট: ৫.২৫
		[৫.১.২] আওতাধীন অফিসসমূহের তথ্য বাতায়ন হালনাগাদকরণ নিশ্চিতকরণ	সংখ্যা	৩	৪	৩	২	১	-	প্রযোজ্য নয় অর্জিত মান (০.৭৫) মোট: ২.২৫
০৬	[৬.১] স্মার্ট বাংলাদেশ বিনির্মাণে কর্মশালা আয়োজন।	[৬.১.১] স্মার্ট বাংলাদেশ বিনির্মাণ বিষয়ক কর্মশালা/সভা/সেমিনার আয়োজিত	সংখ্যা	৫	২	-	১	-	-	প্রযোজ্য নয় অর্জিত মান (১.২৫) মোট: ৩.৭৫

(মোঃ নাজিম উদ্দিন ভূইয়া)
এপিএ ফোকাল পয়েন্ট কর্মকর্তা
উপজেলা পরিসংখ্যান কার্যালয়
মাধবপুর, হবিগঞ্জ
ফোন-০২৯৯৬-৬০৮৬০৪
bbs.madhabpur@gmail.com

গণপ্রজাতন্ত্রী বাংলাদেশ সরকার
বাংলাদেশ পরিসংখ্যান ব্যুরো
উপজেলা পরিসংখ্যান কার্যালয়
মাধবপুর, হবিগঞ্জ।
bbs.madhabpur.habiganj.gov.bd

বিষয়: তথ্য বাতায়ন হালনাগাদকৃত সূচকের বিপরীতে নিম্নোক্ত প্রতিবেদন।

তারিখঃ ২৮/০৩/২০২৪ খ্রি.

উপর্যোক্ত বিষয়ে মহোদয়ের সদর অবগতির ও প্রয়োজনীয় ব্যবস্থা গ্রহনের জন্য নিম্নোক্ত ছক মোতাবেক প্রেরণ করা হলো

ক্রমিক	হালনাগাদকরণের তারিখ	পূর্বে কি ছিল?	কি কি বিষয় হালনাগাদ করা হয়েছে	সংশ্লিষ্ট ওয়েব লিংক
১	২	৩	৪	৫
১	০১/০১/২০২৪	ছিল না	এই কোয়ার্টারের ১ম মাসের ১ম সপ্তাহে ওয়েবপোর্টাল হালনাগাদ করা হয়েছে।	http://bbs.madhabpur.habiganj.gov.bd/bn/site/notices/%E0%A6%9C%E0%A6%B0%E0%A7%81%E0%A6%B0%E0%A7%80-%E0%A6%AC%E0%A6%BF%E0%A6%9C%E0%A7%8D%E0%A6%9E%E0%A6%AA%E0%A7%8D%E0%A6%A4%E0%A6%BF
২	০৮/০২/২০২৪	ছিল না	মৌকিক পরীক্ষার নোটিশ	http://bbs.madhabpur.habiganj.gov.bd/bn/site/notices/%E0%A6%AE%E0%A7%8C%E0%A6%96%E0%A6%BF%E0%A6%95-%E0%A6%AA%E0%A6%B0%E0%A7%80%E0%A6%95%E0%A7%8D%E0%A6%B7%E0%A6%BE%E0%A6%B0-%E0%A6%A8%E0%A7%8B%E0%A6%9F%E0%A6%BF%E0%A6%B6
৩	১৯/০২/২০২৪	ছিল না	ষান্মাসিক মূল্যায়ন প্রতিবেদন ২০২৩-২০২৪ প্রকাশ করা হয়েছে।	http://bbs.madhabpur.habiganj.gov.bd/bn/site/notices/%E0%A6%B7%E0%A6%BE%E0%A6%A8%E0%A7%8D%E0%A6%AE%E0%A6%BE%E0%A6%B8%E0%A6%BF%E0%A6%95-%E0%A6%AE%E0%A7%82%E0%A6%B2%E0%A7%8D%E0%A6%AF%E0%A6%BE%E0%A7%9F%E0%A6%A8-%E0%A7%A8%E0%A7%A6%E0%A7%A8%E0%A7%A9-%E0%A7%A8%E0%A7%A6%E0%A7%A8%E0%A7%AA-%E0%A6%AA%E0%A7%8D%E0%A6%B0%E0%A6%A4%E0%A6%BF%E0%A6%AC%E0%A7%87%E0%A6%A6%E0%A6%A8-%E0%A6%AA%E0%A7%8D%E0%A6%B0%E0%A6%95%E0%A6%BE%E0%A6%B6-%E0%A6%95%E0%A6%B0%E0%A6%BE-%E0%A6%B9%E0%A7%9F%E0%A7%87%E0%A6%9B%E0%A7%87
৪	১৯/০২/২০২৪	নোটিশ বোর্ড	ত্রৈমাসিক প্রতিবেদন ২০২৩-২০২৪ প্রকাশ করা হয়েছে।	http://bbs.madhabpur.habiganj.gov.bd/bn/site/notices/%E0%A7%A8%E0%A7%9F-%E0%A6%A4%E0%A7%8D%E0%A6%B0%E0%A7%88%E0%A6%AE%E0%A6%BE%E0%A6%B8%E0%A6%BF%E0%A6%95-%E0%A6%AA%E0%A7%8D%E0%A6%B0%E0%A6%A4%E0%A6%BF%E0%A6%AC%E0%A7%87%E0%A6%A6%E0%A6%A8-%E0%A7%A8%E0%A7%A6%E0%A7%A8%E0%A7%A9-%E0%A7%A8%E0%A7%A6%E0%A7%A8%E0%A7%AA
৫	২৭/০৩/২০২৪	ছিল	সিটিজেন চার্টার হালনাগাদ	http://bbs.madhabpur.habiganj.gov.bd/bn/site/page/%E0%A6%B8%E0%A6%BF%E0%A6%9F%E0%A6%BF%E0%A6%9C%E0%A7%87%E0%A6%A8-%E0%A6%9A%E0%A6%BE%E0%A6%B0%E0%A7%8D%E0%A6%9F%E0%A6%BE%E0%A6%B0-3
৬	২৭/০৩/২০২৪	ছিল	তথ্য প্রাপ্তির আবেদন নিষ্পত্তির প্রতিবেদন হালনাগাদ	তথ্য অধিকার আইন অনুযায়ী তথ্য প্রাপ্তির আবেদন নিষ্পত্তির প্রতিবেদন হালনাগাদ করা হয়েছে। http://bbs.madhabpur.habiganj.gov.bd/bn/site/page/%E0%A6%A4%E0%A6%A5%E0%A7%8D%E0%A6%AF-%E0%A6%AA%E0%A7%8D%E0%A6%B0%E0%A6%BE%E0%A6%AA%E0%A7%8D%E0%A6%A4%E0%A6%BF%E0%A6%B0-%E0%A6%86%E0%A6%AC%E0%A7%87%E0%A6%A6%E0%A6%A8-%E0%A6%A8%E0%A6%BF%E0%A6%B7%E0%A7%8D%E0%A6%AA%E0%A6%A4%E0%A7%8D%E0%A6%A4%E0%A6%BF-1

(মোঃ নাজিম উদ্দিন ভূইয়া)
পরিসংখ্যান তদন্তকারী
ও
এপিএ ফোকাল পয়েন্ট কর্মকর্তা
উপজেলা পরিসংখ্যান অফিস
মাধবপুর, হবিগঞ্জ।

pur.habiganj.gov.b
Not secure http://bbs.madhabpur.habiganj.gov.bd/bn/site/notices/জরুরী-বিজ্ঞপ্তি
Maps News Translate

কনটেন্টটি শেয়ার করতে ক্লিক করুন

ফেইসবুক লাইক ভিজিট ও লাইক দিন

← নোটিশ

জরুরী বিজ্ঞপ্তি

বিস্তারিত

জনশুমারি ও গৃহগণনা ২০২২ এর সুপারভাইজার ও গণনাকারীদের মধ্য হতে লাটারি পদ্ধতির মাধ্যমে অর্থনৈতিক শুমারি ২০২৩ এর সুপারভাইজার ও গণনাকারী নিয়োগ করা হবে। এ ব্যাপারে শীঘ্রই বিস্তারিত জানানো হবে।

ফাইলসমূহ

প্রকাশের তারিখ

01/01/2024

সর্বশেষ তারিখ

21/01/2024

কনটেন্টটি শেয়ার করতে ক্লিক করুন

নোটিশ মতামত দিন

t secure http://bbs.madhabpur.habiganj.gov.bd/bn/site/notices/মৌখিক-পরীক্ষার-নোটিশ

Maps News Translate

← নোটিশ

মৌখিক পরীক্ষার নোটিশ

ডকুমেন্টস

মৌখিক পরীক্ষার নোটিশ.pdf

65c47364b90f0161468785.pdf 1 / 1 78%

1

গণপ্রজাতন্ত্রী বাংলাদেশ সরকার
উপজেলা নির্বাহী অফিসারের কার্যালয়
মাধবপুর, হবিগঞ্জ।

স্মারক নং- [illegible]

তারিখ: ১৪ মাঘ ১৪৩০ বঙ্গাব্দ
২৭ জানুয়ারি, ২০২৪ খ্রি:

মৌখিক পরীক্ষার নোটিশ

বাংলাদেশ পরিসংখ্যান ব্যুরো, পরিকল্পনা ও তথ্য ব্যবস্থাপনা বিভাগ, পরিকল্পনা মন্ত্রণালয় এর অধীন খণ্ডকালীন [illegible] কাজের জন্য মাধবপুর উপজেলায় [illegible] খ্রি: প্রকাশিত বিজ্ঞপ্তি বিজ্ঞপ্তির আলোকে মৌখিক পরীক্ষা আগামী [illegible] খ্রি তারিখ সকাল [illegible] ঘটিকার সময় অনুষ্ঠিত হবে। উক্ত মৌখিক পরীক্ষায় আগামী প্রার্থীগণকে নিম্নবর্ণিত শর্ত সাপেক্ষে যথাসময়ে উপস্থিত থাকার জন্য অনুরোধ করা হলো।

শর্তাবলী:
১. পুনরায় জনশুমারি ও গৃহগণনা ২০২১ এ যারা কাজ করেছেন তারা আসবেন।
২. যারা ইতোমধ্যে আবেদন করেছেন এবং আবেদন করেন নি সবাই প্রার্থী হতে পারবেন।
৩. সরকারি শিক্ষাপ্রতিষ্ঠানে [illegible] মূল সনদ ও মার্কশীট এবং এসএসসি এর মূলকপি ও মার্কশীট নিয়ে [illegible]

Not secure https://bbs.madhabpur.habiganj.gov.bd/bn/site/notices/ষান্মাসিক-মূল্যায়ন-২০২৩-২০২৪-প্রতিবেদন-প্রকাশ-করা-হয়েছে

Maps News Translate

← নোটিশ

ষান্মাসিক মূল্যায়ন প্রতিবেদন ২০২৩-২০২৪ প্রকাশ করা হয়েছে

বিবরণ

ষান্মাসিক মূল্যায়ন ২০২৩-২০২৪ Upazila Statistics office, Madhabpur, Habiganj_2023-2024_Mid-Term Evaluation.pdf

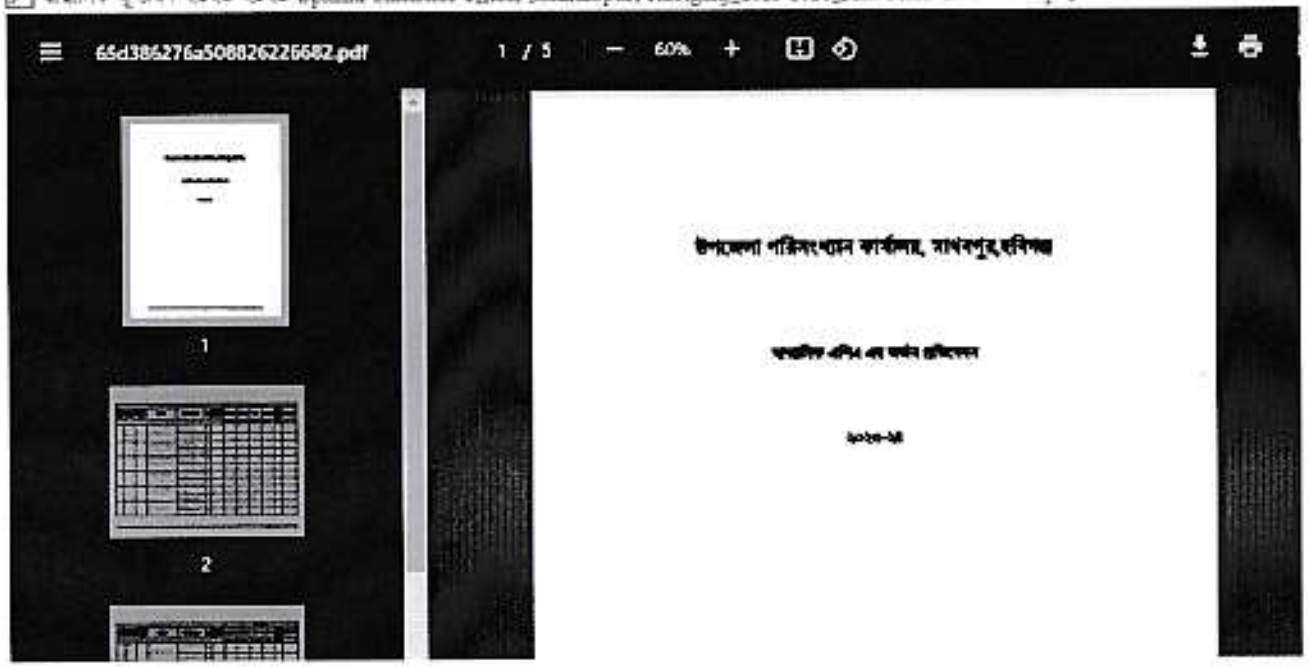

ecure http://bbs.madhabpur.habiganj.gov.bd/bn/site/notices/২য়-ত্রৈমাসিক-প্রতিবেদন-২০২৩-২০২৪

Maps News Translate

65d384e423b74915868262.pdf 1 / 5 60%

1

2

3

উপজেলা পরিসংখ্যান কার্যালয়, মাধবপুর,হবিগঞ্জ

ত্রৈমাসিক অর্জন প্রতিবেদন

২০২৩-২৪ (অক্টোবর - ডিসেম্বর)

ecure http://bbs.madhabpur.habiganj.gov.bd/bn/site/page/সিটিজেন-চার্টার-3

Maps News Translate

সিটিজেন চার্টার

IMG_20240327_0001.pdf

6603dc0c9b5c5126240229.pdf 1 / 2 78%

1

2

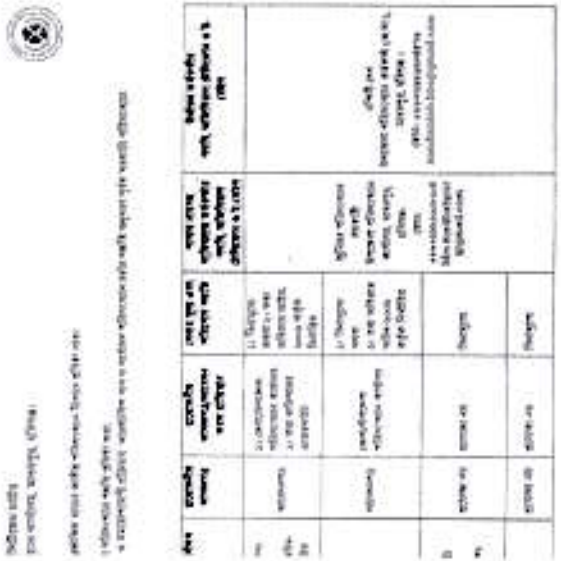

secure http://bbs.madhabpur.habiganj.gov.bd/bn/site/page/তথ্য-প্রাপ্তির-আবেদন-নিষ্পত্তি-1

Maps News Translate

তথ্য প্রাপ্তির আবেদন নিষ্পত্তি

তথ্য অধিকার কর্মপরিকল্পনার প্রতিবেদন.pdf

6603df736b43b426784616.pdf 1 / 1 75%

1

গণপ্রজাতন্ত্রী বাংলাদেশ সরকার
বাংলাদেশ পরিসংখ্যান ব্যুরো
উপজেলা পরিসংখ্যান কার্যালয়
মাধবপুর, হবিগঞ্জ।
bbs.madhabpur.habiganj.gov.bd

বিষয়: তথ্য অধিকার সংক্রান্ত কর্মপরিকল্পনার ১.২ কার্যক্রম (তথ্য অধিকার আইন অনুযায়ী নির্ধারিত সময়ের মধ্যে তথ্য প্রাপ্তির আবেদন নিষ্পত্তি) এর প্রতিবেদন ছক:

বিগত সময়ের (অর্থবছর/ বছর/ মাস/ সপ্তাহ) আবেদন সংখ্যা	বিগত সময়ের মধ্যে নিষ্পত্তিকৃত আবেদন সংখ্যা	অনিষ্পন্ন আবেদন সংখ্যা ও নিষ্পত্তির কারণ বর্ণনা	নিষ্পত্তির আবেদন সংখ্যা	শতকরা হার
১	২	৩	৪	৫= $\frac{(৪)}{(২)}$ *১০০
০	০	প্রযোজ্য নয়	প্রযোজ্য নয়	১

(মোঃ শফিকুল ইসলাম ভূঁইয়া)
পরিসংখ্যান কর্মকর্তা
ও
বার্ষিক প্রতিবেদন প্রস্তুতকারী কর্মকর্তা
উপজেলা পরিসংখ্যান অফিস

গণপ্রজাতন্ত্রী বাংলাদেশ সরকার
বাংলাদেশ পরিসংখ্যান ব্যুরো
উপজেলা পরিসংখ্যান কার্যালয়
মাধবপুর, হবিগঞ্জ।
bbs.madhabpur.habiganj.gov.bd

উপজেলা পর্যায়ের কার্যালয়ের জন্য অভিযোগ প্রতিকার ব্যবস্থা সংক্রান্ত কর্মপরিকল্পনা, ২০২৩-২৪

কর্মসম্পাদনের ক্ষেত্র	মান	কার্যক্রম	কর্মসম্পাদন সূচক	একক	কর্মসম্পাদন সূচকের মান	প্রকৃত অর্জন ২০২১-২২	প্রকৃত অর্জন ২০২২-২৩	লক্ষ্যমাত্রা ২০২৩-২৪					প্রমাণক
								অসাধারণ	অতিউত্তম	উত্তম	চলতিমান	চলতিমান নেগেটিভ	
								১০০%	৯০%	৮০%	৭০%	৬০%	
১	২	৩	৪	৫	৬	৭	৮	৯	১০	১১	১২	১৩	১৪
প্রাতিষ্ঠানিক	২০	[১.১] নির্দিষ্ট সময়ে জিআরএস সিস্টেম, অফলাইন ও অন্যান্য মাধ্যমে প্রাপ্ত অভিযোগ নিষ্পত্তি	[১.১.১]অভিযোগ নিষ্পত্তিকৃত	%	১৫	--	--	৯০%	৮০%	৭০%	৬০%	--	৩য় ত্রৈমাসিকে অফলাইনে বা অনলাইন মাধ্যমে কোনো অভিযোগ আসেনি। অর্জিত মানঃ ১.৮৭৫ মোটঃ ৫.৬২৫
		[১.১.১] যদি কোন অফিসে জিআরএস সিস্টেমে কোন অভিযোগ পাওয়া না যায়, উক্ত অফিস কর্তৃক স্টেকহোল্ডারের সমন্বয়ে সভা আয়োজন	[১.১.১.১] স্টেকহোল্ডারের সমন্বয়ে সভা আয়োজিত	সংখ্যা		--	--	২	১	-	১	--	২য় কোয়ার্টারে স্টেকহোল্ডারের সমন্বয়ে সভা আয়োজন করা হয়েছে এবং ৪র্থ কোয়ার্টারে সভা আয়োজন করা হবে। অর্জিত মানঃ ৫.৬২৫
		[১.২] অভিযোগ নিষ্পত্তি সংক্রান্ত মাসিক প্রতিবেদন উর্ধ্বতন কর্তৃপক্ষের নিকট প্রেরন	[১.২.১] মাসিক প্রতিবেদন প্রেরিত	সংখ্যা	৫	--	--	১২	১০	৭	৬	--	প্রতিবেদন প্রেরিত অর্জিত মানঃ ১.২৫ মোটঃ ৩.৭৫
সক্ষমতা অর্জন	০৫	[২.১] নিজ অফিস ও আওতাধীন অফিসের কর্মকর্তা/ কর্মচারী ও স্টেকহোল্ডারের সমন্বয়ে অভিযোগ প্রতিকার ব্যবস্থা এবং জিআরএস সফটওয়্যার বিষয়ক প্রশিক্ষণ/কর্মশালা/সেমিনার/স্টেকহোল্ডারের সমন্বয়ে সভা আয়োজন (১ম অর্ধবার্ষিকীতে একটি ও ২য় অর্ধবার্ষিকীতে একটি)	[২.১.১] প্রশিক্ষণ/কর্মশালা/সেমিনার/স্টেকহোল্ডারের সমন্বয়ে সভা আয়োজিত	সংখ্যা	৫	--	--	২	--	--	১	--	২য় কোয়ার্টারে নিজ অফিস ও আওতাধীন অফিসের কর্মকর্তা/কর্মচারীগণের প্রশিক্ষণ/কর্মশালা আয়োজন করা হয়েছে এবং ৪র্থ কোয়ার্টারে আয়োজন করা হবে। অর্জিত মানঃ ২.৫ মোটঃ ২.৫

(মোঃ নাজিম উদ্দিন ভূইয়া)
এপিএ ফোকাল পয়েন্ট কর্মকর্তা
উপজেলা পরিসংখ্যান কার্যালয়
মাধবপুর, হবিগঞ্জ
ফোন: ০২৯৯৬-৬০৮৬০৪
ই-মেইল: bbs.madhabpur@gmail.com

গণপ্রজাতন্ত্রী বাংলাদেশ সরকার
বাংলাদেশ পরিসংখ্যান ব্যুরো
উপজেলা পরিসংখ্যান কার্যালয়
মাধবপুর, হবিগঞ্জ।
bbs.madhabpur.habiganj.gov.bd

বিষয়: অভিযোগ নিষ্পত্তি সংক্রান্ত ৩য় ত্রৈমাসিক (জানুয়ারি/২৪ হতে মার্চ/২৪) প্রতিবেদন।

বিবেচ্য সময়ের মধ্যে প্রাপ্ত সর্বমোট অভিযোগ সংখ্যা	বিবেচ্য সময়ের মধ্যে নিষ্পত্তিযোগ্য অভিযোগ সংখ্যা	অনিষ্পত্তিযোগ্য অভিযোগ সংখ্যা ও নিষ্পত্তি না করার কারণ	নিষ্পত্তিকৃত অভিযোগ সংখ্যা	মন্তব্য
১	২	৩	৪	৫
০	০	প্রযোজ্য নয়	প্রযোজ্য নয়	

(মোঃ নাজিম উদ্দিন ভূইয়া)
এপিএ ফোকাল পয়েন্ট কর্মকর্তা
পরিসংখ্যান তদন্তকারী
উপজেলা পরিসংখ্যান কার্যালয়
মাধবপুর, হবিগঞ্জ।

গণপ্রজাতন্ত্রী বাংলাদেশ সরকার
বাংলাদেশ পরিসংখ্যান ব্যুরো
উপজেলা পরিসংখ্যান কার্যালয়
মাধবপুর, হবিগঞ্জ।
bbs.madhabpur.habiganj.gov.bd

বিষয়: অভিযোগ নিষ্পত্তি সংক্রান্ত জানুয়ারি/২০২৪ মাসের প্রতিবেদন।

বিবেচ্য সময়ের মধ্যে প্রাপ্ত সর্বমোট অভিযোগ সংখ্যা	বিবেচ্য সময়ের মধ্যে নিষ্পত্তিযোগ্য অভিযোগ সংখ্যা	অনিষ্পত্তিযোগ্য অভিযোগ সংখ্যা ও নিষ্পত্তি না করার কারণ	নিষ্পত্তিকৃত অভিযোগ সংখ্যা	মন্তব্য
১	২	৩	৪	৫
০	০	প্রযোজ্য নয়	প্রযোজ্য নয়	

(মোঃ নাজিম উদ্দিন ভূইয়া)
এপিএ ফোকাল পয়েন্ট কর্মকর্তা
পরিসংখ্যান তদন্তকারী
উপজেলা পরিসংখ্যান কার্যালয়
মাধবপুর, হবিগঞ্জ।

গণপ্রজাতন্ত্রী বাংলাদেশ সরকার
বাংলাদেশ পরিসংখ্যান ব্যুরো
উপজেলা পরিসংখ্যান কার্যালয়
মাধবপুর, হবিগঞ্জ।
bbs.madhabpur.habiganj.gov.bd

বিষয়: অভিযোগ নিষ্পত্তি সংক্রান্ত ফেব্রুয়ারি/২০২৪ মাসের প্রতিবেদন।

বিবেচ্য সময়ের মধ্যে প্রাপ্ত সর্বমোট অভিযোগ সংখ্যা	বিবেচ্য সময়ের মধ্যে নিষ্পত্তিযোগ্য অভিযোগ সংখ্যা	অনিষ্পত্তিযোগ্য অভিযোগ সংখ্যা ও নিষ্পত্তি না করার কারণ	নিষ্পত্তিকৃত অভিযোগ সংখ্যা	মন্তব্য
১	২	৩	৪	৫
০	০	প্রযোজ্য নয়	প্রযোজ্য নয়	

(মোঃ নাজিম উদ্দিন ভূইয়া)
এপিএ ফোকাল পয়েন্ট কর্মকর্তা
পরিসংখ্যান তদন্তকারী
উপজেলা পরিসংখ্যান কার্যালয়
মাধবপুর, হবিগঞ্জ।

গণপ্রজাতন্ত্রী বাংলাদেশ সরকার
বাংলাদেশ পরিসংখ্যান ব্যুরো
জেলা পরিসংখ্যান কার্যালয়
হবিগঞ্জ
bbs.habiganj.gov.bd

বিষয়: অভিযোগ নিষ্পত্তি সংক্রান্ত মার্চ/২০২৪ মাসের প্রতিবেদন।

বিবেচ্য সময়ের মধ্যে প্রাপ্ত সর্বমোট অভিযোগ সংখ্যা	বিবেচ্য সময়ের মধ্যে নিষ্পত্তিযোগ্য অভিযোগ সংখ্যা	অনিষ্পত্তিযোগ্য অভিযোগ সংখ্যা ও নিষ্পত্তি না করার কারণ	নিষ্পত্তিকৃত অভিযোগ সংখ্যা	মন্তব্য
১	২	৩	৪	৫
০	০	প্রযোজ্য নয়	প্রযোজ্য নয়	

(মোঃ নাজিম উদ্দিন ভূইয়া)
এপিএ ফোকাল পয়েন্ট কর্মকর্তা
পরিসংখ্যান তদন্তকারী
উপজেলা পরিসংখ্যান কার্যালয়
মাধবপুর, হবিগঞ্জ।

গণপ্রজাতন্ত্রী বাংলাদেশ সরকার
বাংলাদেশ পরিসংখ্যান ব্যুরো
উপজেলা পরিসংখ্যান কার্যালয়
মাধবপুর, হবিগঞ্জ।
bbs.madhabpur.habiganj.gov.bd

উপজেলা পর্যায়ের দপ্তর/সংস্থার জন্য সেবা প্রদান প্রতিশ্রুতি বিষয়ক কর্মপরিকল্পনা ২০২৩-২৪

কার্যক্রমের ক্ষেত্র	মান	কার্যক্রম	কর্মসম্পাদন সূচক	একক	কর্মসম্পাদন সূচকের মান	লক্ষ্যমাত্রা ২০২৩-২০২৪					প্রমাণক
						অসাধারণ ১০০%	অতি উত্তম ৯০%	উত্তম ৮০%	চলতি মান ৭০%	চলতি মানের নিম্নে ৬০%	
১	২	৩	৪	৫	৬	৭	৮	৯	১০	১১	১২
প্রাতিষ্ঠানিক কার্যক্রম	২৫	[১.১] ত্রৈমাসিক ভিত্তিতে নিজ অফিসের সেবা প্রদান প্রতিশ্রুতি হালনাগাদপূর্বক ওয়েবসাইটের সেবা বক্সে উপস্থাপন এবং প্রকাশ্যে প্রদর্শনের ব্যবস্থা গ্রহণ।	[১.১.১] সেবা প্রদান প্রতিশ্রুতি হালনাগাদকৃত	সংখ্যা	২৫	৪	৩	২	১	-	সেবা প্রদান প্রতিশ্রুতি হালনাগাদপূর্বক ওয়েবসাইটের সেবা বক্সে উপস্থাপন করা হয়েছে এবং প্রকাশ্যে প্রদর্শনের ব্যবস্থা গ্রহণ করা হয়েছে। http://bbs.madhabpur.habiganj.gov.bd/bn/site/page/%E0%A6%B8%E0%A6%BF%E0%A6%9F%E0%A6%BF%E0%A6%9C%E0%A7%87%E0%A6%A8-%E0%A6%9A%E0%A6%BE%E0%A6%B0%E0%A7%8D%E0%A6%9F%E0%A6%BE%E0%A6%B0-3

(মোঃ নাজিম উদ্দিন ভূইয়া)
এপিএ ফোকাল পয়েন্ট কর্মকর্তা
উপজেলা পরিসংখ্যান কার্যালয়
মাধবপুর, হবিগঞ্জ।
ফোন: ০২৯৯৬-৬০৮৬০৪
ই-মেইল: bbs.madhabpur@gmail.com

গণপ্রজাতন্ত্রী বাংলাদেশ সরকার
বাংলাদেশ পরিসংখ্যান ব্যুরো
উপজেলা পরিসংখ্যান কার্যালয়
মাধবপুর, হবিগঞ্জ।
bbs.madhabpur.habiganj.gov.bd

৩য় কোয়ার্টারে সিটিজেন চার্টার হালনাগাদকরণ প্রতিবেদন

কার্যক্রম	প্রমাণক
১	২
সিটিজেন চার্টার হালনাগাদকরণ	৩য় কোয়ার্টারে সিটিজেন চার্টার হালনাগাদ করা হয়েছে। http://bbs.madhabpur.habiganj.gov.bd/bn/site/page/%E0%A6%B8%E0%A6%BF%E0%A6%9F%E0%A6%BF%E0%A6%9C%E0%A7%87%E0%A6%A8-%E0%A6%9A%E0%A6%BE%E0%A6%B0%E0%A7%8D%E0%A6%9F%E0%A6%BE%E0%A6%B0-3

(মোঃ নাজিম উদ্দিন ভূইয়া)
এপিএ ফোকাল পয়েন্ট কর্মকর্তা
উপজেলা পরিসংখ্যান কার্যালয়
মাধবপুর, হবিগঞ্জ
ফোন-০২৯৯৬-৬০৮৬০৪
bbs.madhabpur@gmail.com

ot secure http://bbs.madhabpur.habiganj.gov.bd/bn/site/page/সিটিজেন-চার্টার-3

Tube Maps News Translate

সিটিজেন চার্টার

IMG_20240327_0001.pdf

6603dc0c9b5c5126240229.pdf 1 / 2 78%

1

2

সিটিজেন চার্টার

বাঁধ কার্যালয়, মাধবপুর, হবিগঞ্জ।

সার্বিক মাধবপুর কার্যালয় পরিদর্শনের বিবরণ প্রতিবেদন।

১. পরিদর্শনের পদবি ও তারিখ নাম:

• মাধবপুরবাসী পরিদর্শন: মাধবপুরবাসীর মধ্যে ও মাধবপুর পরিদর্শনের প্রতি পদবি অনুযায়ী পূরণ করবেন পরিদর্শক।

ক্রমিক নং	প্রদানকৃত সেবাসমূহের নাম	প্রদানকারী কর্মকর্তাগণের নাম ও পদবি	সেবার মূল্য পরিশোধের পদ্ধতি	সেবার মূল্য পরিশোধের পদবি, কর্মকর্তাগণের ও ই-মেইল	উর্ধ্বতন কর্মকর্তার পদবি, কর্মকর্তাগণের ও ই-মেইল
ক	[illegible]	১। [illegible] ২। [illegible]	১। [illegible] ২। [illegible]	[illegible] [illegible] [illegible] bbs.madhabpur@gmail.com	[illegible] [illegible] [illegible] [illegible] madhabpur.bbs@gmail.com
খ	[illegible]	[illegible]	১। [illegible] ২। [illegible]	[illegible]	
ঘ	[illegible]	[illegible]	[illegible]		

							পরিমাপের মান					সাফল্য	
ক্রমিক নম্বর	কৌশলগত উদ্দেশ্য	কৌশলগত উদ্দেশ্যের মান	কার্যক্রম	কর্মসম্পাদন সূচক	একক	কর্মসম্পাদন সূচকের মান	অসাধারণ	অতি উত্তম	উত্তম	চলতি মান	চলতি মানের নিম্নে	অর্জন	মন্তব্য
							১০০%	৯০%	৮০%	৭০%	৬০%		
			[এম.১.৫] তথ্য অধিকার কর্মপরিকল্পনা বাস্তবায়ন	[এম.১.৫.১] তথ্য অধিকার কর্মপরিকল্পনা বাস্তবায়িত	প্রাপ্ত নম্বর	৩						২.৫	

*সাময়িক (provisional) তথ্য

গণপ্রজাতন্ত্রী বাংলাদেশ সরকার
বাংলাদেশ পরিসংখ্যান ব্যুরো
উপজেলা পরিসংখ্যান কার্যালয়
মাধবপুর, হবিগঞ্জ।
bbs.madhabpur.habiganj.gov.bd

উপজেলা পর্যায়ের অফিসসমূহের তথ্য অধিকার বিষয়ে ২০২৩-২৪ অর্থবছরের বার্ষিক কর্মপরিকল্পনা

কর্মসম্পাদনের ক্ষেত্র	মান	কার্যক্রম	কর্মসম্পাদন সূচক	একক	কর্ম সম্পাদন সূচকের মান	প্রকৃত অর্জন ২০২১-২২	প্রকৃত অর্জন ২০২২-২৩	লক্ষ্যমাত্রা ২০২৩-২৪					প্রমাণক
								অসাধারণ	অতি উত্তম	উত্তম	চলতি মান	চলতি মানের নিম্নে	
								১০০%	৯০%	৮০%	৭০%	৬০%	
১	২	৩	৪	৫	৬	৭	৮	৯	১০	১১	১২	১৩	১৪
প্রাতিষ্ঠানিক	০২	[১.১] তথ্য অধিকার আইন অনুযায়ী নির্ধারিত সময়ের মধ্যে তথ্য প্রাপ্তির আবেদন নিষ্পত্তি	[১.১.১] নির্ধারিত সময়ের মধ্যে তথ্য প্রাপ্তির আবেদন নিষ্পত্তি	%	০২	-	-	১০০%	৯০%	৮০%	-	-	নির্ধারিত সময়ে তথ্য প্রাপ্তির আবেদন নিষ্পত্তি করা হয়েছে। http://bbs.madhabpur.habiganj.gov.bd/bn/site/page/%E0%A6%A4%E0%A6%A5%E0%A7%8D%E0%A6%AF-%E0%A6%AA%E0%A7%8D%E0%A6%B0%E0%A6%BE%E0%A6%AA%E0%A7%8D%E0%A6%A4%E0%A6%BF%E0%A6%B0-%E0%A6%85%E0%A6%AC%E0%A7%87%E0%A6%A6%E0%A6%AB-%E0%A6%A8%E0%A6%BF%E0%A6%B7%E0%A7%8D%E0%A6%AA%E0%A6%A4%E0%A7%8D%E0%A6%A4%E0%A6%BF-1 অর্জিত মান: ০.৫ মোট: ১
সক্ষমতা বৃদ্ধি	০২	[২.১] বার্ষিক প্রতিবেদন প্রকাশ	[২.১.১] নির্ধারিত সময়ে বার্ষিক প্রতিবেদন প্রকাশিত	তারিখ	০১	-	-	১৫-১০-২০২৩	০১-১০-২০২৩	৩০-১১-২০২৩	-	-	যথা সময়ে প্রকাশ করা হয়েছে। http://bbs.madhabpur.habiganj.gov.bd/bn/site/page/%E0%A6%AC%E0%A6%BE%E0%A6%B0%E0%A7%8D%E0%A6%B7%E0%A6%BF%E0%A6%95-%E0%A6%AA%E0%A7%8D%E0%A6%B0%E0%A6%A4%E0%A6%BF%E0%A6%AC%E0%A7%87%E0%A6%A6%E0%A6%AB-%E0%A7%A8%E0%A7%A6%E0%A7%A8%E0%A7%A8-%E0%A7%A8%E0%A7%A6%E0%A7%A8%E0%A7%A৯ অর্জিত মান: ১

(মোঃ নাজিম উদ্দিন ভূইয়া)
এপিএ ফোকাল পয়েন্ট কর্মকর্তা
উপজেলা পরিসংখ্যান কার্যালয়
মাধবপুর, হবিগঞ্জ
ফোন: ০২৯৯৬-৬০৮৬০৪
ই-মেইল: bbs.madhabpur@gmail.com

গণপ্রজাতন্ত্রী বাংলাদেশ সরকার
বাংলাদেশ পরিসংখ্যান ব্যুরো
উপজেলা পরিসংখ্যান কার্যালয়
মাধবপুর, হবিগঞ্জ।
bbs.madhabpur.habiganj.gov.bd

বিষয়ঃ তথ্য অধিকার সংক্রান্ত কর্মপরিকল্পনার ১.২ কার্যক্রম (তথ্য অধিকার আইন অনুযায়ী নির্ধারিত সময়ের মধ্যে তথ্য প্রাপ্তির আবেদন নিষ্পত্তি) এর প্রতিবেদন ছক।

বিবেচ্য সময়ের (অর্থবছর) মধ্যে প্রাপ্ত সর্বমোট আবেদন সংখ্যা	বিবেচ্য সময়ের মধ্যে নিষ্পত্তিযোগ্য আবেদন সংখ্যা	অনিষ্পত্তিযোগ্য আবেদন সংখ্যা ও নিষ্পত্তি না হওয়ার কারণ	নিষ্পত্তিকৃত আবেদন সংখ্যা	দাবীকৃত নম্বর
১	২	৩	৪	$৫= \frac{(৪)}{(২)} *১$
০	০	প্রযোজ্য নয়	প্রযোজ্য নয়	১

(মোঃ নাজিম উদ্দিন ভূইয়া)
পরিসংখ্যান তদন্তকারী
ও
এপিএ ফোকাল পয়েন্ট কর্মকর্তা
উপজেলা পরিসংখ্যান অফিস
মাধবপুর, হবিগঞ্জ।
ফোন: ০২৯৯৬-৬০৮৬০৪
ই-মেইল: bbs.madhabpur@gmail.com

Not secure http://bbs.madhabpur.habiganj.gov.bd/bn/site/page/তথ্য-প্রাপ্তির-আবেদন-নিষ্পত্তি-1

YouTube Maps News Translate

তথ্য প্রাপ্তির আবেদন নিষ্পত্তি

তথ্য অধিকার কর্মপরিকল্পনার প্রতিবেদন.pdf

6603df736b43b426784616.pdf 1 / 1 78%

1

গণপ্রজাতন্ত্রী বাংলাদেশ সরকার
বাংলাদেশ পরিসংখ্যান ব্যুরো
উপজেলা পরিসংখ্যান কার্যালয়
মাধবপুর, হবিগঞ্জ।
bbs.madhabpur.habiganj.gov.bd

বিষয়: তথ্য অধিকার সংক্রান্ত কর্মপরিকল্পনার ১.২ কার্যক্রম (তথ্য অধিকার আইন অনুযায়ী নির্ধারিত সময়ের মধ্যে তথ্য প্রাপ্তির আবেদন নিষ্পত্তি) এর প্রতিবেদন ছক।

বিবেচ্য সময়ের (কর্মবছর) মধ্যে প্রাপ্ত সর্বমোট আবেদন সংখ্যা	বিবেচ্য সময়ের মধ্যে নিষ্পত্তিযোগ্য আবেদন সংখ্যা	অনিষ্পত্তিযোগ্য আবেদন সংখ্যা ও নিষ্পত্তি না হওয়ার কারণ	নিষ্পত্তিকৃত আবেদন সংখ্যা	শতকরা হার
১	২	৩	৪	$৫= \frac{(৪)}{(২)} *১$
০	০	প্রযোজ্য নয়	প্রযোজ্য নয়	১

(মোঃ নাজিম উদ্দিন ভূঁইয়া)
পরিসংখ্যান তদন্তকারী
ও
এপিএ ফোকাল পয়েন্ট কর্মকর্তা
উপজেলা পরিসংখ্যান অফিস
মাধবপুর, হবিগঞ্জ।

গণপ্রজাতন্ত্রী বাংলাদেশ সরকার
বাংলাদেশ পরিসংখ্যান ব্যুরো
উপজেলা পরিসংখ্যান কার্যালয়
মাধবপুর, হবিগঞ্জ।
bbs.madhabpur.habiganj.gov.bd

বার্ষিক প্রতিবেদন প্রকাশ প্রতিবেদন

বিষয়	কার্যক্রমের ক্ষেত্র	কার্যক্রম	কর্মসম্পাদন সূচক	প্রমাণক
১	২	৩	৪	৫
তথ্য অধিকার	সক্ষমতা বৃদ্ধি	[২.১] বার্ষিক প্রতিবেদন প্রকাশ	[২.১.১] নির্ধারিত সময়ে বর্ষিক প্রতিবেদন প্রকাশিত	১২ অক্টোবর ২০২৩ খ্রি: তারিখে ওয়েবপোর্টালে আপলোড করা হয়েছে। http://bbs.madhabpur.habiganj.gov.bd/bn/site/page/%E0%A6%AC%E0%A6%BE%E0%A6%B0%E0%A7%8D%E0%A6%B7%E0%A6%BF%E0%A6%95-%E0%A6%AA%E0%A7%8D%E0%A6%B0%E0%A6%A4%E0%A6%BF%E0%A6%AC%E0%A7%87%E0%A6%A6%E0%A6%A8-%E0%A7%A8%E0%A7%A6%E0%A7%A8%E0%A7%A8-%E0%A7%A8%E0%A7%A6%E0%A7%A8%E0%A7%A9

(মোঃ নাজিম উদ্দিন ভূইয়া)
পরিসংখ্যান তদন্তকারী
ও
এপিএ ফোকাল পয়েন্ট কর্মকর্তা
উপজেলা পরিসংখ্যান অফিস
মাধবপুর, হবিগঞ্জ।
ফোন: ০২৯৯৬-৬০৮৬০৪
ই-মেইল: bbs.madhabpur@gmail.com

Not secure http://bbs.madhabpur.habiganj.gov.bd/bn/site/page/বার্ষিক-প্রতিবেদন-২০২২-২০২৩

be Maps News Translate

বার্ষিক প্রতিবেদন ২০২২-২০২৩

মাধবপুর উপজেলা- Annual Report 2022-2023.pdf

652779ad6fa26302990923.pdf 1 / 10 60%

1

2

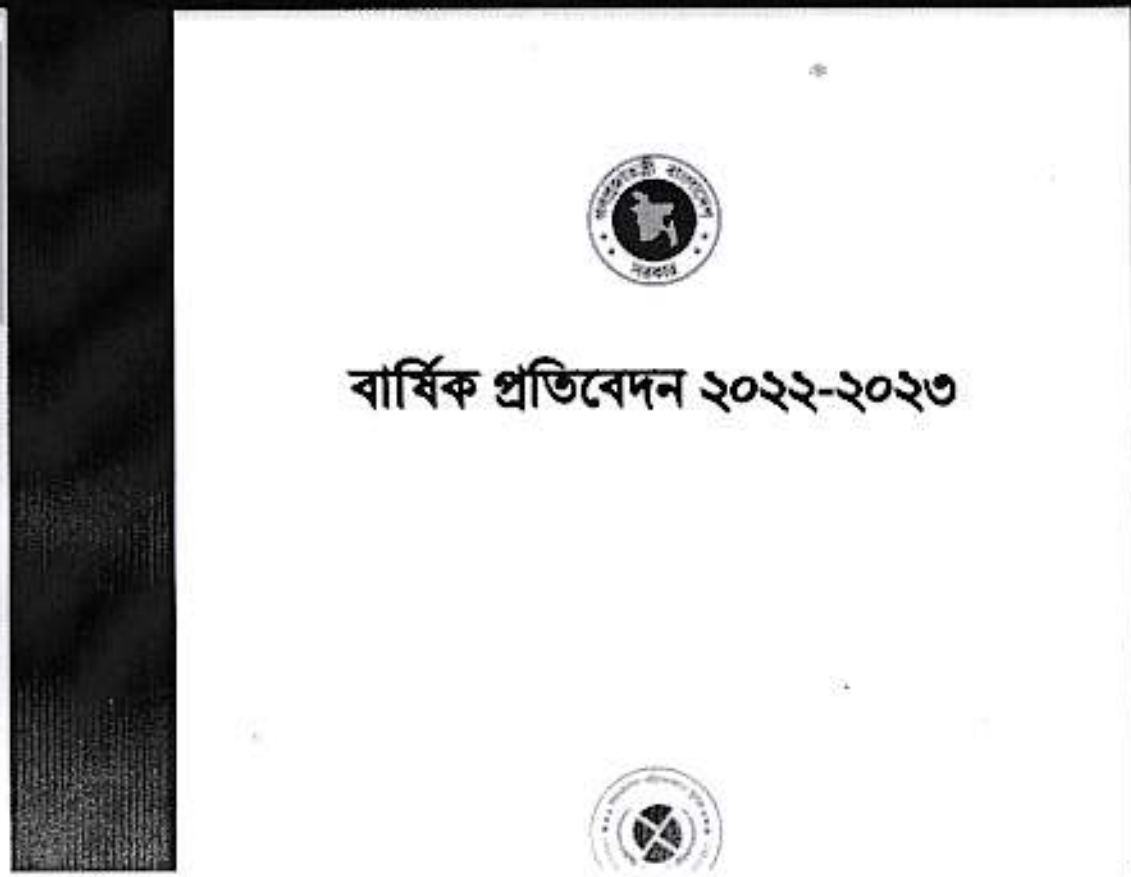

বার্ষিক প্রতিবেদন ২০২২-২০২৩